



СЛУЖБА ГОСУДАРСТВЕННОЙ ОХРАНЫ ОБЪЕКТОВ КУЛЬТУРНОГО НАСЛЕДИЯ ЯМАЛО-НЕНЕЦКОГО АВТОНОМНОГО ОКРУГА

ПРИКАЗ

_____ 2024 г.

24.01.2024 № 2

№ _____

г. Салехард

Проведена государственная регистрация нормативных правовых актов
Ямало-Ненецкого автономного округа 25 января 2024 года
Регистрационный № 14

Об утверждении границ территорий выявленных объектов археологического наследия

В соответствии с пунктами 3, 5 статьи 3.1 Федерального закона от 25 июня 2002 года № 73-ФЗ «Об объектах культурного наследия (памятниках истории и культуры) народов Российской Федерации», частью 4 статьи 9 Закона Ямало-Ненецкого автономного округа от 26 мая 2015 года № 52-ЗАО «Об объектах культурного наследия (памятниках истории и культуры) народов Российской Федерации, расположенных на территории Ямало-Ненецкого автономного округа, а также в примыкающих к его территории внутренних морских водах Российской Федерации и территориальном море Российской Федерации», пунктом 1.5 Положения о службе государственной охраны объектов культурного наследия Ямало-Ненецкого автономного округа, утвержденного постановлением Правительства Ямало-Ненецкого автономного округа от 14 октября 2016 года № 969-П **п р и к а з ы в а ю :**

1. Утвердить границы территорий выявленных объектов археологического наследия, расположенных:

- 1.1. в Приуральском районе Ямало-Ненецкого автономного округа:
 - 1.1.1. «Ловчая яма Танопча 1.1» согласно приложению № 1;
 - 1.1.2. «Ловчая яма Танопча 1.2» согласно приложению № 2;
 - 1.1.3. «Ловчая яма Танопча 1.3» согласно приложению № 3;
 - 1.1.4. «Ловчая яма Танопча 1.4» согласно приложению № 4;
 - 1.1.5. «Поселение Холыги-Нёл 1» согласно приложению № 5;

- 1.2. в Шурышкарском районе Ямало-Ненецкого автономного округа:
- 1.2.1. «Могильник Питляр 1» согласно приложению № 6;
 - 1.2.2. «Могильник Питляр 2» согласно приложению № 7;
 - 1.2.3. «Поселение Питляр 3» согласно приложению № 8;
 - 1.2.4. «Поселение Шурышкары 1» согласно приложению № 9;
 - 1.2.5. «Поселение Шурышкары 2» согласно приложению № 10;
- 1.3. в Ямальском районе Ямало-Ненецкого автономного округа:
- 1.3.1. «Стоянка Маняха 1» согласно приложению № 11;
 - 1.3.2. «Стоянка Юрëяха 1» согласно приложению № 12;
2. Приложения №№ 1-12, утверждённые настоящим приказом, не подлежат опубликованию в средствах массовой информации и размещению в информационно-телекоммуникационной сети «Интернет».

Руководитель службы
государственной охраны объектов
культурного наследия
Ямало-Ненецкого автономного округа

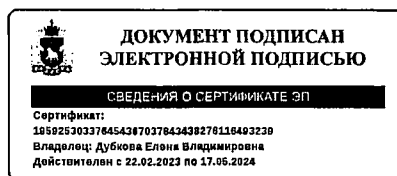

Е.В. Дубкова

Приложение № 1
УТВЕРЖДЕНЫ
 приказом службы государственной
 охраны объектов культурного
 наследия Ямало-Ненецкого
 автономного округа
 от 24.01.2024 № 2 2024 года №

ГРАНИЦЫ

территории выявленного объекта археологического наследия
 «Ловчая яма Танопча 1.1»

1. Координаты характерных (поворотных) точек границ территории выявленного объекта археологического наследия:

№ точки	WGS-84		Местная система координат (МСК)		Значение погрешности определения координат в системе координат, установленной для ведения ГКН, (м)
	северной широты	восточной долготы	X	Y	
1	2	3	4	5	6
1.	65.960917	68.926717	1510489.08	2630846.63	картометрический 0,2
2.	65.960911	68.927024	1510489.08	2630860.63	картометрический 0,2
3.	65.960786	68.927010	1510475.08	2630860.63	картометрический 0,2
4.	65.960792	68.926703	1510475.08	2630846.63	картометрический 0,2

2. Схема расположения границ территории выявленного объекта археологического наследия:

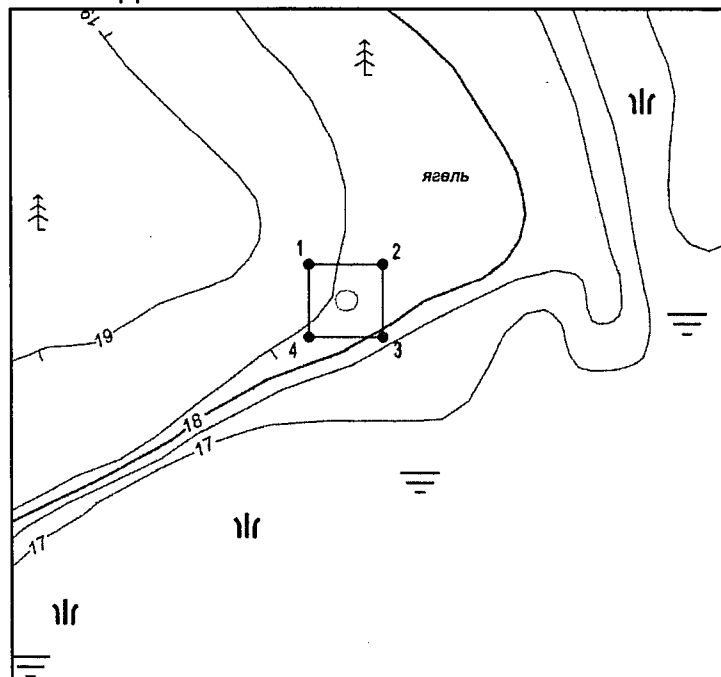

Условные обозначения:

- - граница выявленного объекта археологического наследия
- 1 - поворотная точка границы

Приложение № 2
УТВЕРЖДЕНЫ

приказом службы государственной
охраны объектов культурного
наследия Ямало-Ненецкого
автономного округа
от 24.01.2024 № 2 2024 года №

ГРАНИЦЫ

территории выявленного объекта археологического наследия
«Ловчая яма Танопча 1.2»

1. Координаты характерных (поворотных) точек границ территории выявленного объекта археологического наследия:

№ точки	WGS-84		Местная система координат (МСК)		Значение погрешности определения координат в системе координат, установленной для ведения ГКН, (м)
	северной широты	восточной долготы	X	Y	
1	2	3	4	5	6
1.	65.960926	68.923767	1510483.89	2630712.57	картометрический 0,2
2.	65.960920	68.924075	1510483.89	2630726.57	картометрический 0,2
3.	65.960795	68.924061	1510469.89	2630726.57	картометрический 0,2
4.	65.960800	68.923753	1510469.89	2630712.57	картометрический 0,2

2. Схема расположения границ территории выявленного объекта археологического наследия:

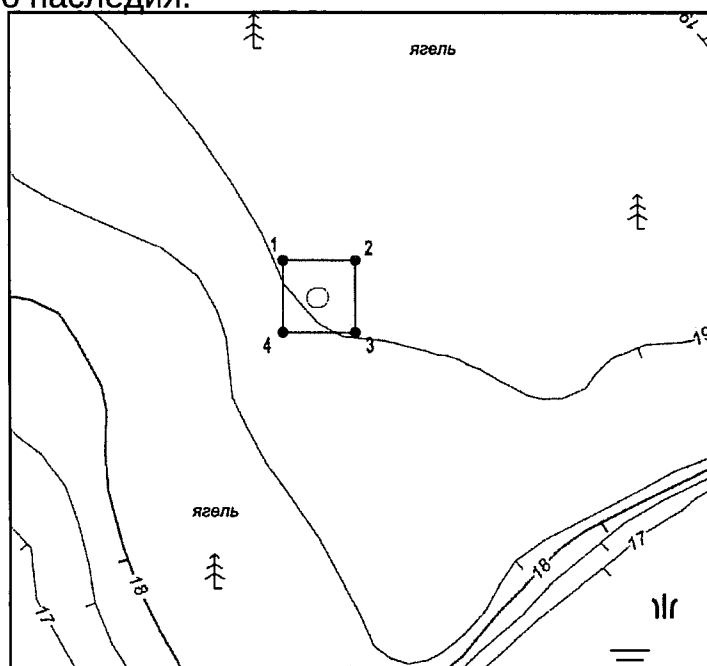

Условные обозначения:

- - граница выявленного объекта археологического наследия
- 1 - поворотная точка границы

Приложение № 3
УТВЕРЖДЕНЫ

приказом службы государственной
охраны объектов культурного
наследия Ямало-Ненецкого
автономного округа
от 24.01.2024 № 2 2024 года №

ГРАНИЦЫ

территории выявленного объекта археологического наследия
«Ловчая яма Танопча 1.3»

1. Координаты характерных (поворотных) точек границ территории выявленного объекта археологического наследия:

№ точки	WGS-84		Местная система координат (МСК)		Значение погрешности определения координат в системе координат, установленной для ведения ГКН, (м)
	северной широты	восточной долготы	X	Y	
1	2	3	4	5	6
1.	65.961652	68.922791	1510562.73	2630664.50	картометрический 0,2
2.	65.961646	68.923098	1510562.73	2630678.50	картометрический 0,2
3.	65.961520	68.923084	1510548.73	2630678.50	картометрический 0,2
4.	65.961526	68.922777	1510548.73	2630664.50	картометрический 0,2

2. Схема расположения границ территории выявленного объекта археологического наследия:

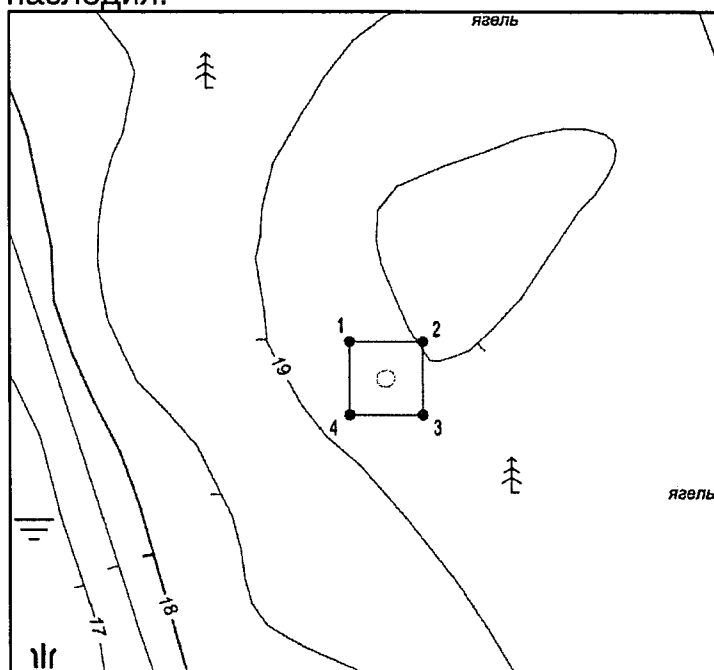

Условные обозначения:

- - граница выявленного объекта археологического наследия
- 1 - поворотная точка границы

Приложение № 4
УТВЕРЖДЕНЫ

приказом службы государственной
охраны объектов культурного
наследия Ямало-Ненецкого
автономного округа
от 24.01.2024 № 2 2024 года №

ГРАНИЦЫ

территории выявленного объекта археологического наследия
«Ловчая яма Танопча 1.4»

1. Координаты характерных (поворотных) точек границ территории выявленного объекта археологического наследия:

№ точки	WGS-84		Местная система координат (МСК)		Значение погрешности определения координат в системе координат, установленной для ведения ГКН, (м)
	северной широты	восточной долготы	X	Y	
1	2	3	4	5	6
1.	65.962084	68.924724	1510614.91	2630750.13	картометрический 0,2
2.	65.962078	68.925032	1510614.91	2630764.13	картометрический 0,2
3.	65.961953	68.925017	1510600.91	2630764.13	картометрический 0,2
4.	65.961958	68.924710	1510600.91	2630750.13	картометрический 0,2

2. Схема расположения границ территории выявленного объекта археологического наследия:

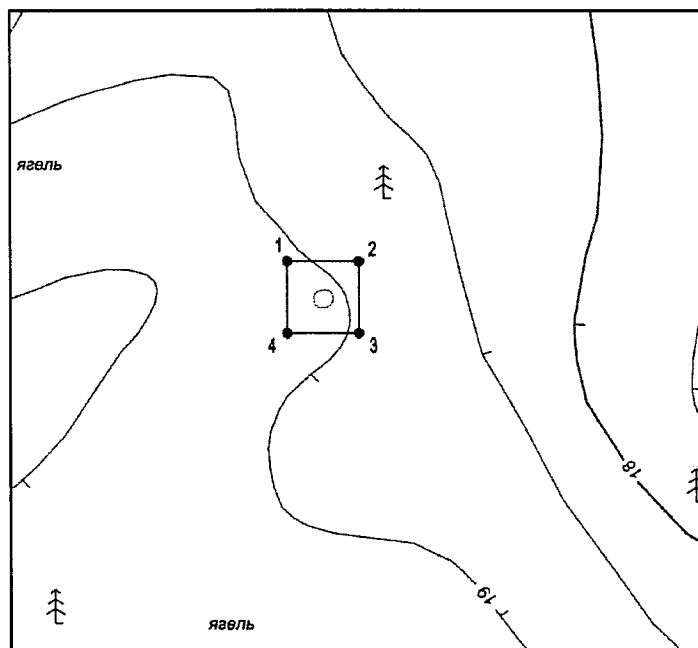

Условные обозначения:

- - граница выявленного объекта археологического наследия
- 1 - поворотная точка границы

Приложение № 5
УТВЕРЖДЕНЫ

приказом службы государственной
охраны объектов культурного
наследия Ямало-Ненецкого
автономного округа
от 24.01.2024 № 2 2024 года №

ГРАНИЦЫ

территории выявленного объекта археологического наследия
«Поселение Холыги-Нёл 1»

1. Координаты характерных (поворотных) точек границ территории выявленного объекта археологического наследия:

№ точки	WGS-84		Местная система координат (МСК)		Значение погрешности определения координат в системе координат, установленной для ведения ГКН, (м)
	северной широты	восточной долготы	X	Y	
1	2	3	4	5	6
1.	66°27'55.0100"	66°41'57.9200"	1563868.931	2529026.176	картометрический 0,2
2.	66°27'55.0000"	66°41'59.2800"	1563868.797	2529043.019	картометрический 0,2
3.	66°27'51.3400"	66°41'58.4700"	1563755.325	2529034.167	картометрический 0,2
4.	66°27'50.9600"	66°41'57.2700"	1563743.400	2529019.431	картометрический 0,2

2. Схема расположения границ территории выявленного объекта археологического наследия:

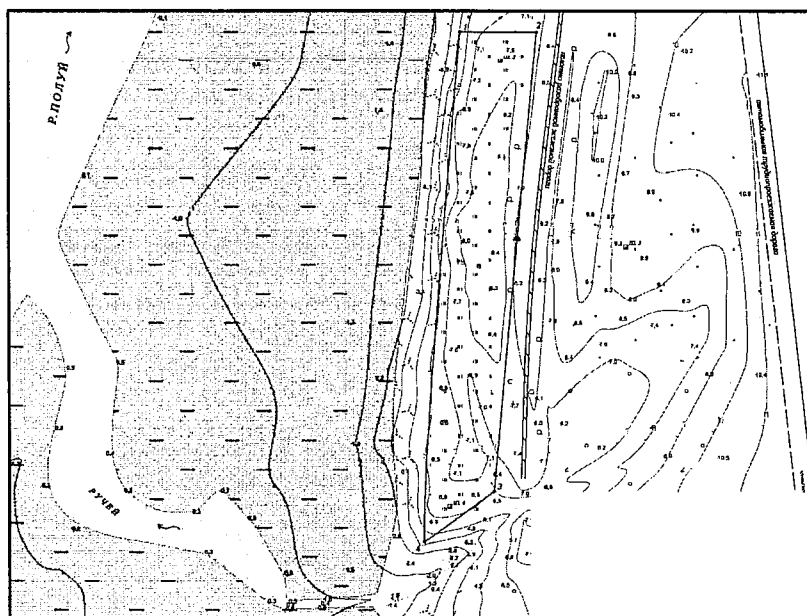

Условные обозначения:

- - граница выявленного объекта археологического наследия
- 1 - поворотная точка границы

Приложение № 6
УТВЕРЖДЕНЫ

приказом службы государственной
охраны объектов культурного
наследия Ямало-Ненецкого
автономного округа
от 24.01.2024 № 2 2024 года №

ГРАНИЦЫ

территории выявленного объекта археологического наследия
«Могильник Питляр 1»

1. Координаты характерных (поворотных) точек границ территории выявленного объекта археологического наследия:

№ точки	WGS-84		Местная система координат (МСК)		Значение погрешности определения координат в системе координат, установленной для ведения ГКН, (м)
	северной широты	восточной долготы	X	Y	
1	2	3	4	5	6
1.	65°50'17.5448"	65°54'26.3378"	1493801.431	2493558.192	картометрический 0,2
2.	65°50'17.1357"	65°54'27.4675"	1493788.727	2493572.502	картометрический 0,2
3.	65°50'16.6728"	65°54'26.9346"	1493774.405	2493565.706	картометрический 0,2
4.	65°50'16.9999"	65°54'25.2648"	1493784.585	2493544.535	картометрический 0,2

2. Схема расположения границ территории выявленного объекта археологического наследия:

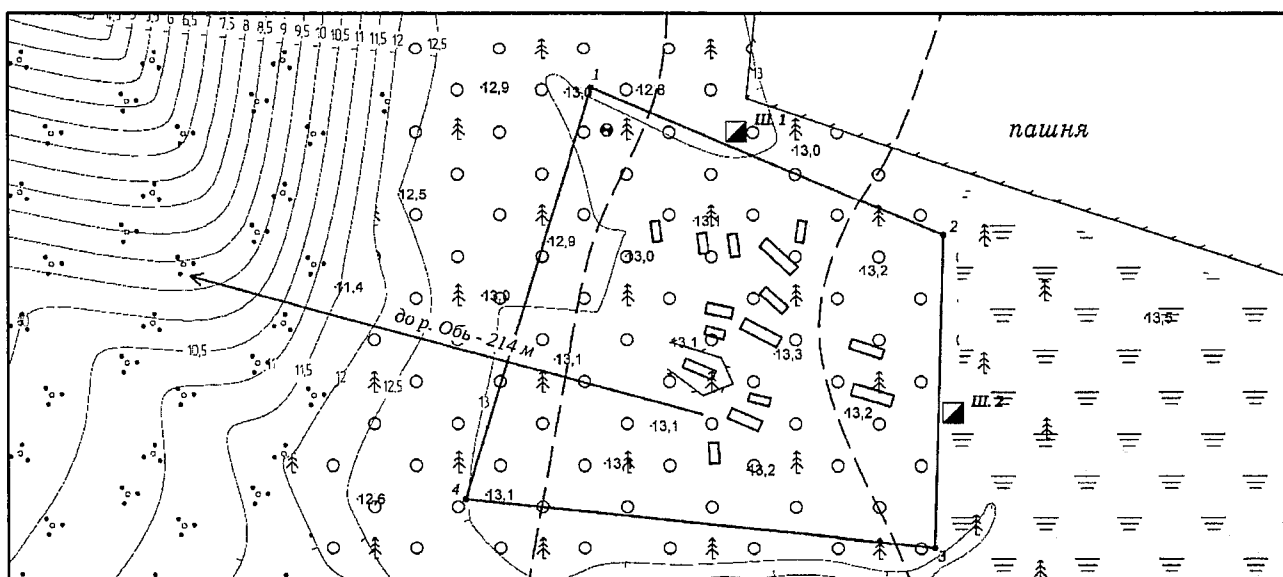

Условные обозначения:

- - граница выявленного объекта археологического наследия
- 1 - поворотная точка границы

Приложение № 7
УТВЕРЖДЕНЫ

приказом службы государственной
охраны объектов культурного
наследия Ямало-Ненецкого
автономного округа
от 24.01.2024 № 2 2024 года №

ГРАНИЦЫ

территории выявленного объекта археологического наследия
«Могильник Питляр 2»

1. Координаты характерных (поворотных) точек границ территории выявленного объекта археологического наследия:

№ точки	WGS-84		Местная система координат (МСК)		Значение погрешности определения координат в системе координат, установленной для ведения ГН, (м)
	северной широты	восточной долготы	X	Y	
1	2	3	4	5	6
1.	65°51'05.1130"	65°54'59.8379"	1495273.851	2493986.519	картометрический 0,2
2.	65°51'05.2582"	65°55'02.7582"	1495278.269	2494023.574	картометрический 0,2
3.	65°51'04.8826"	65°55'04.2434"	1495266.596	2494042.391	картометрический 0,2
4.	65°51'04.4293"	65°55'04.7455"	1495252.542	2494048.731	картометрический 0,2
5.	65°51'04.5861"	65°55'00.0129"	1495257.526	2493988.704	картометрический 0,2

2. Схема расположения границ территории выявленного объекта археологического наследия:

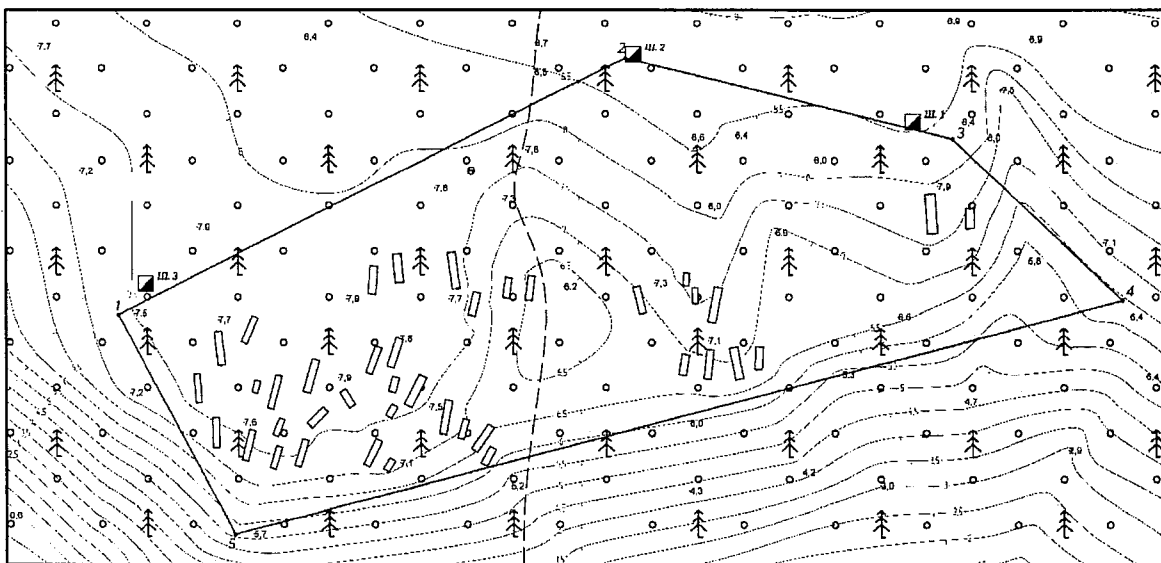

Условные обозначения:

- - граница выявленного объекта археологического наследия
- 1 - поворотная точка границы

Приложение № 8
УТВЕРЖДЕНЫ

приказом службы государственной
охраны объектов культурного
наследия Ямало-Ненецкого
автономного округа
от 24.01.2024 № 2 2024 года №

ГРАНИЦЫ

территории выявленного объекта археологического наследия
«Поселение Питляр 3»

1. Координаты характерных (поворотных) точек границ территории выявленного объекта археологического наследия:

№ точки	WGS-84		Местная система координат (МСК)		Значение погрешности определения координат в системе координат, установленной для ведения ГКН, (м)
	северной широты	восточной долготы	X	Y	
1	2	3	4	5	6
1.	65°51'43.4675"	65°54'29.1603"	1496462.682	2493600.041	картометрический 0,2
2.	65°51'43.8229"	65°54'31.0408"	1496473.636	2493623.912	картометрический 0,2
3.	65°51'42.8147"	65°54'30.2285"	1496442.431	2493613.541	картометрический 0,2
4.	65°51'42.4246"	65°54'28.8212"	1496430.389	2493595.668	картометрический 0,2

2. Схема расположения границ территории выявленного объекта археологического наследия:

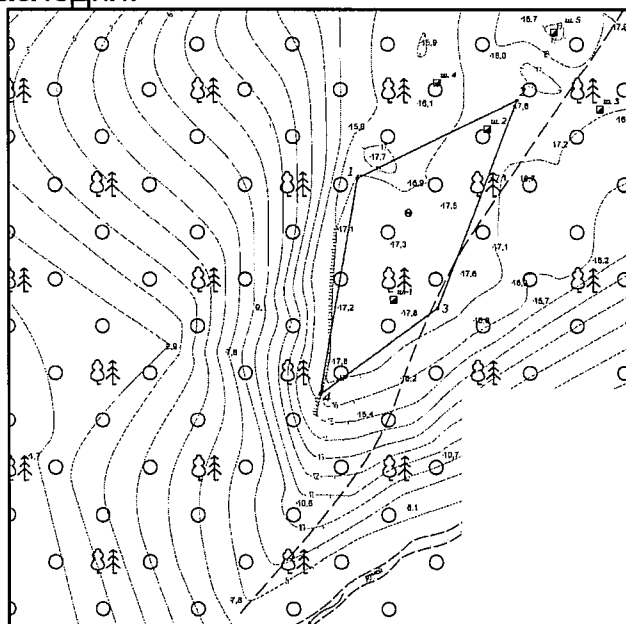

Условные обозначения:

- - граница выявленного объекта археологического наследия
- 1 - поворотная точка границы

Приложение № 9
УТВЕРЖДЕНЫ

приказом службы государственной
охраны объектов культурного
наследия Ямало-Ненецкого
автономного округа
от 24.01.2024 № 2 2024 года №

ГРАНИЦЫ

территории выявленного объекта археологического наследия
«Поселение Шурышкары 1»

1. Координаты характерных (поворотных) точек границ территории
выявленного объекта археологического наследия:

№ точки	WGS-84		Местная система координат (МСК)		Значение погрешности определения координат в системе координат, установленной для ведения ГКН, (м)
	северной широты	восточной долготы	X	Y	
1	2	3	4	5	6
1.	65°53'48.9823"	65°21'39.9272"	1500515.473	2468672.396	картометрический 0,2
2.	65°53'48.7871"	65°21'40.5307"	1500509.343	2468679.971	картометрический 0,2
3.	65°53'48.4419"	65°21'39.7796"	1500498.756	2468670.343	картометрический 0,2
4.	65°53'47.3624"	65°21'43.1254"	1500464.857	2468712.343	картометрический 0,2
5.	65°53'47.7629"	65°21'44.2289"	1500477.108	2468726.453	картометрический 0,2
6.	65°53'47.0353"	65°21'44.6972"	1500454.507	2468732.136	картометрический 0,2
7.	65°53'46.9131"	65°21'43.0606"	1500450.950	2468711.370	картометрический 0,2
8.	65°53'48.6028"	65°21'38.1119"	1500503.972	2468649.280	картометрический 0,2
9.	65°53'48.9380"	65°21'38.7106"	1500514.270	2468656.975	картометрический 0,2
10.	65°53'48.7477"	65°21'39.4557"	1500508.273	2468666.345	картометрический 0,2

2. Схема расположения границ территории выявленного объекта археологического наследия:



Условные обозначения:

- - граница выявленного объекта археологического наследия
- 1 - поворотная точка границы

Приложение № 10
УТВЕРЖДЕНЫ

приказом службы государственной
охраны объектов культурного
наследия Ямало-Ненецкого
автономного округа
от 24.01.2024 № 2 2024 года №

ГРАНИЦЫ

территории выявленного объекта археологического наследия
«Поселение Шурышкары 2»

1. Координаты характерных (поворотных) точек границ территории выявленного объекта археологического наследия:

№ точки	WGS-84		Местная система координат (МСК)		Значение погрешности определения координат в системе координат, установленной для ведения ГКН, (м)
	северной широты	восточной долготы	X	Y	
1	2	3	4	5	6
1.	65°53'52.9310"	65°21'28.5571"	1500639.358	2468529.769	картометрический 0,2
2.	65°53'52.7719"	65°21'29.6284"	1500634.281	2468543.279	картометрический 0,2
3.	65°53'52.5356"	65°21'30.3218"	1500608.281	2468560.517	картометрический 0,2
4.	65°53'51.9387"	65°21'31.0122"	1500604.530	2468557.419	картометрический 0,2
5.	65°53'51.8165"	65°21'30.7708"	1500622.758	2468538.147	картометрический 0,2
6.	65°53'52.3981"	65°21'29.2331"	1500625.709	2468540.502	картометрический 0,2
7.	65°53'52.4942"	65°21'29.4165"	1500635.994	2468530.281	картометрический 0,2
8.	65°53'52.8226"	65°21'28.6005"	1500634.483	2468528.616	картометрический 0,2
9.	65°53'52.7732"	65°21'28.4703"	1500636.584	2468526.498	картометрический 0,2
10.	65°53'52.8403"	65°21'28.3012"	1500639.358	2468529.769	картометрический 0,2

2. Схема расположения границ территории выявленного объекта археологического наследия:

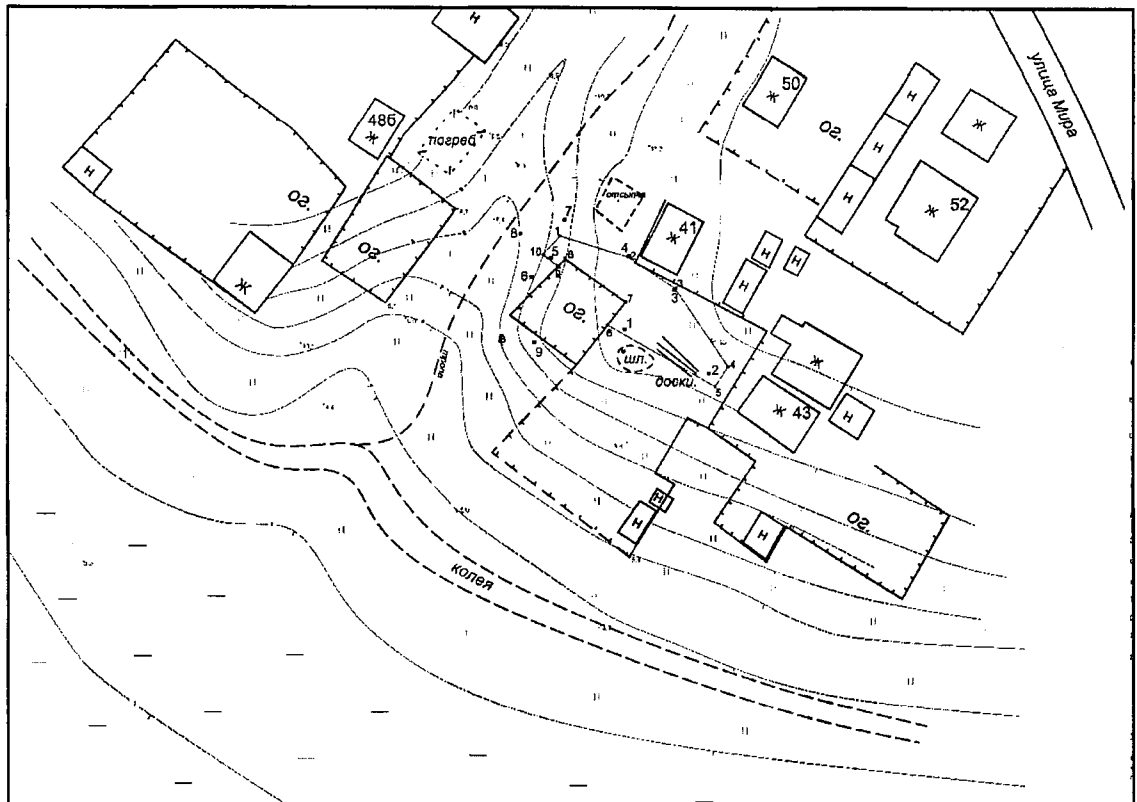

Условные обозначения:

- - граница выявленного объекта археологического наследия
- 1 - поворотная точка границы

Приложение № 11
УТВЕРЖДЕНЫ

приказом службы государственной
охраны объектов культурного
наследия Ямало-Ненецкого
автономного округа
от 24.01.2024 № 2 2024 года №

ГРАНИЦЫ

территории выявленного объекта археологического наследия
«Стоянка Маняха 1»

1. Координаты характерных (поворотных) точек границ территории выявленного объекта археологического наследия:

№ точки	WGS-84		Местная система координат (МСК)		Значение погрешности определения координат в системе координат, установленной для ведения ГКН, (м)
	северной широты	восточной долготы	X	Y	
1	2	3	4	5	6
1.	71°35' 36.4884"	71°29'58.6428"	2135856.8	3480651.2	картометрический 0,2
2.	71°35'36.8196"	71°30'2.1708"	2135866.7	3480685.9	картометрический 0,2
3.	71°35'36.5856"	71°30'4.1832"	2135859.3	3480705.5	картометрический 0,2
4.	71°35'34.7532"	71°30'6.696"	2135802.3	3480729.6	картометрический 0,2
5.	71°35'34.782"	71°30'3.978"	2135803.4	3480703.0	картометрический 0,2
6.	71°35'34.5264"	71°30'2.718"	2135795.6	3480690.6	картометрический 0,2
7.	71°35'34.674"	71°30'0.612"	2135800.4	3480670.0	картометрический 0,2
8.	71°35'34.6452"	71°29'59.4132"	2135799.6	3480658.3	картометрический 0,2
9.	71°35'35.5812"	71°29'57.5016"	2135828.8	3480639.8	картометрический 0,2

2. Схема расположения границ территории выявленного объекта археологического наследия:

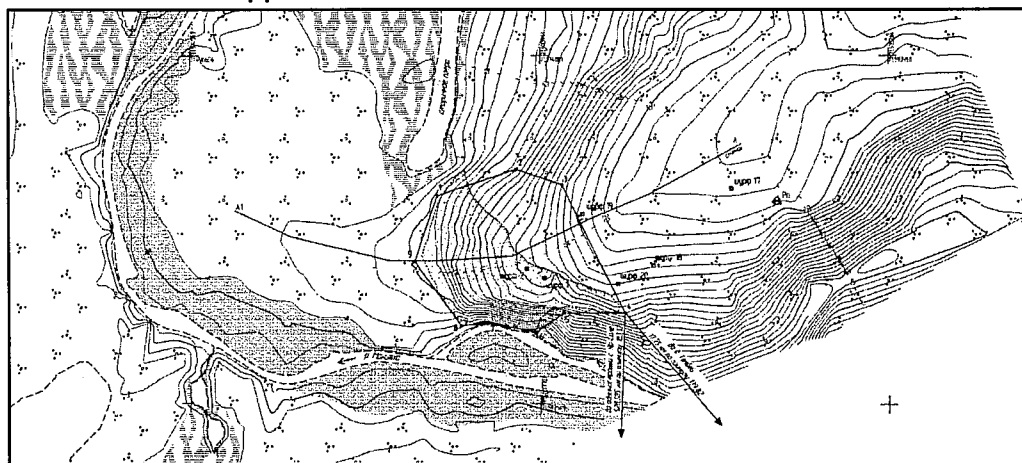

Условные обозначения:

- - граница выявленного объекта археологического наследия
- 1 - поворотная точка границы

Приложение № 12
УТВЕРЖДЕНЫ

приказом службы государственной
охраны объектов культурного
наследия Ямало-Ненецкого
автономного округа
от 24.01.2024 № 2 2024 года №

ГРАНИЦЫ

территории выявленного объекта археологического наследия
«Стоянка Юрëяха 1»

1. Координаты характерных (поворотных) точек границ территории выявленного объекта археологического наследия:

№ точки	WGS-84		Местная система координат (МСК)		Значение погрешности определения координат в системе координат, установленной для ведения ГКН, (м)
	северной широты	восточной долготы	X	Y	
1	2	3	4	5	6
1.	70.256367260	68.397144474	1990702.73	3362364.42	картометрический 0,2
2.	70.255925511	68.398542741	1990650.36	3362414.12	картометрический 0,2
3.	70.255575550	68.398329557	1990611.86	3362403.75	картометрический 0,2
4.	70.255639839	68.397225173	1990621.52	3362362.59	картометрический 0,2
5.	70.255971313	68.397036406	1990658.87	3362357.70	картометрический 0,2
6.	70.256080424	68.396750935	1990671.67	3362347.68	картометрический 0,2

2. Схема расположения границ территории выявленного объекта археологического наследия:

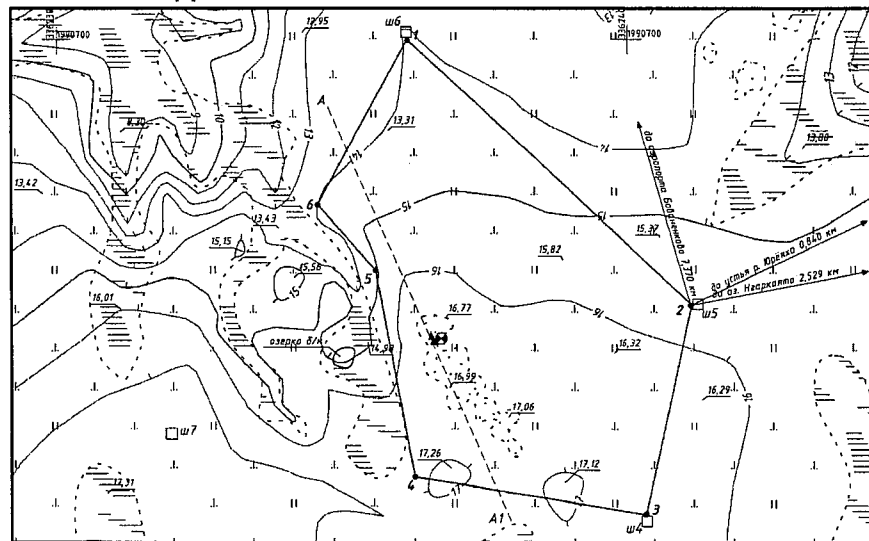

Условные обозначения:

- - граница выявленного объекта археологического наследия
- 1 - поворотная точка границы