



**МИНИСТЕРСТВО
СТРОИТЕЛЬСТВА И ЖИЛИЩНО-КОММУНАЛЬНОГО ХОЗЯЙСТВА
ЛУГАНСКОЙ НАРОДНОЙ РЕСПУБЛИКИ
(МИНСТРОЙ ЛНР)**

ПРИКАЗ

«19» апреля 2024 г.

№ 36

г. Луганск

Зарегистрировано в Министерстве юстиции
Луганской Народной Республики
«24» 04 2024 г. за № 67/247

**О подготовке проекта планировки и проекта межевания территории,
предусматривающие размещение линейного объекта «Подводящий
газопровод к с. Трехизбенка Славяносербского района», расположенный
на территории Славяносербского муниципального округа Луганской
Народной Республики**

В соответствии с пунктом 3 Особенности подготовки, согласования и утверждения документации по планировке территории Луганской Народной Республики, ее состава и содержания, утвержденных постановлением Правительства Луганской Народной Республики от 04.08.2023 № 33/23, на основании протокола № 2 заседания градостроительно – земельной комиссии Луганской Народной Республики от 05.03.2024, в соответствии с абзацем седьмым подпункта 3.2.2 пункта 3.2 раздела III Положения о Министерстве строительства и жилищно-коммунального хозяйства Луганской Народной Республики, утвержденного Указом Главы Луганской Народной Республики от 09.06.2023 № УГ-55/23, п р и к а з ы в а ю:

1. Подготовить проект планировки и проект межевания территории, предусматривающие размещение линейного объекта «Подводящий газопровод к с. Трехизбенка Славяносербского района», расположенный на территории Славяносербского муниципального округа Луганской Народной Республики (приложение).

2. Министерству топлива, энергетики и угольной промышленности Луганской Народной Республики за счет иных средств обеспечить (в проектной организации) разработку документации, указанной в пункте 1 настоящего приказа, в срок не более 60 рабочих дней со дня его вступления в законную силу.

3. Начальнику юридического отдела Министерства строительства и жилищно-коммунального хозяйства Луганской Народной Республики обеспечить в установленном порядке предоставление настоящего приказа на государственную регистрацию в Министерство юстиции Луганской Народной Республики.

4. Настоящий приказ вступает в силу с момента его государственной регистрации в Министерстве юстиции Луганской Народной Республики.

5. Контроль за исполнением настоящего приказа возложить на первого заместителя министра строительства и жилищно-коммунального хозяйства Луганской Народной Республики Буряк Татьяну Олеговну.

Временно исполняющий
обязанности министра строительства
и жилищно-коммунального хозяйства
Луганской Народной Республики

Т. О. Буряк

Приложение
к приказу Министерства строительства и
жилищно-коммунального хозяйства
Луганской Народной Республики
от «19» апреля 2024 года № 36

Схема расположения границ
территории, в отношении которой осуществляется подготовка
проекта планировки и проекта межевания территории, предусматривающие
размещение линейного объекта «Подводящий газопровод к с. Трехизбенка
Славяносербского района», расположенный на территории Славяносербского
муниципального округа Луганской Народной Республики

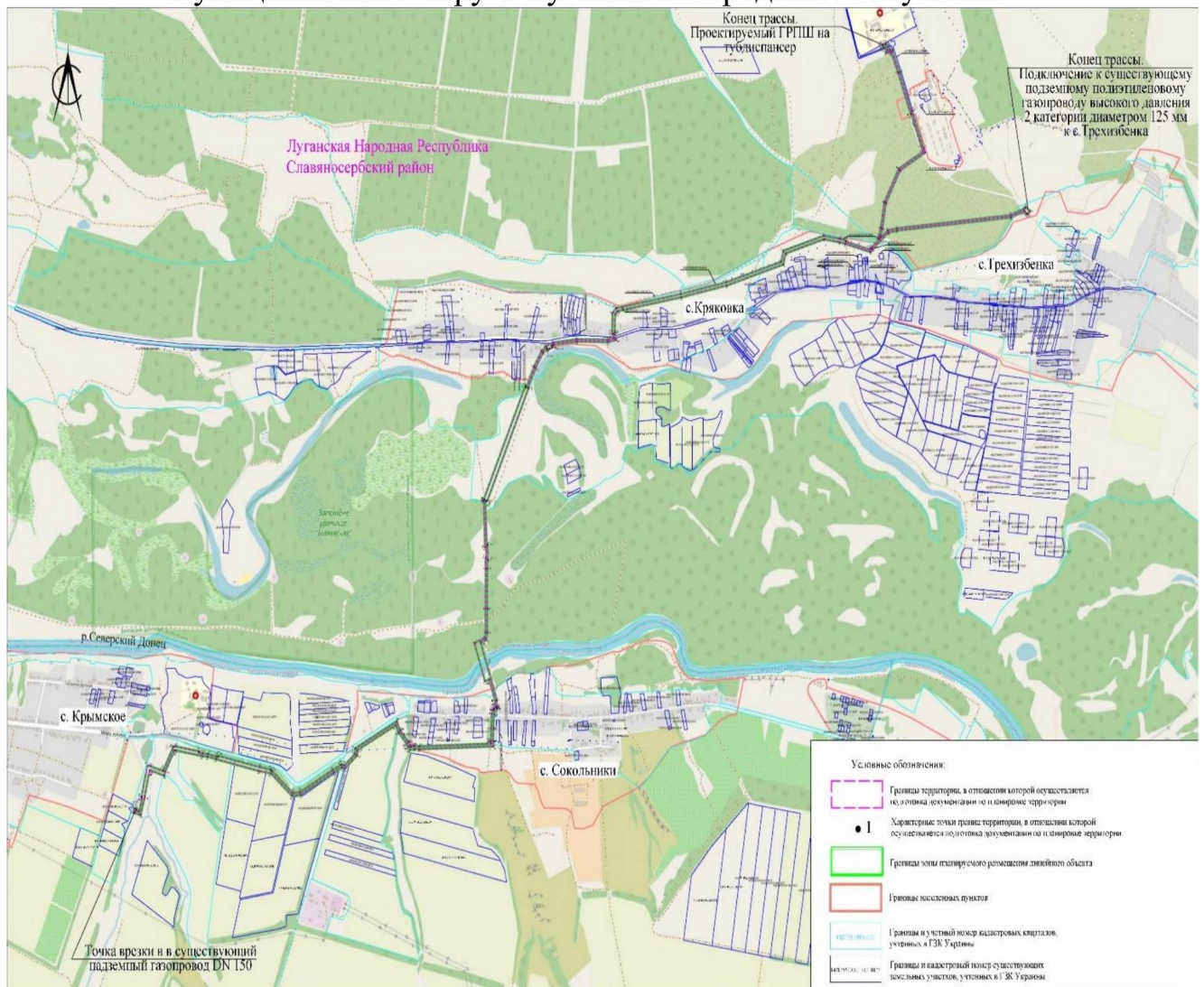

Ведомость координат характерных точек границ территории, в отношении которой осуществляется подготовка документации по планировке территории линейного объекта. Система координат СК-63 зона 6

Обозначение характерных точек границы	X, м	Y, м	Обозначение характерных точек границы	X, м	Y, м	Обозначение характерных точек границы	X, м	Y, м
1	5392654.97	6326758.1	69	5392531.32	6326066.37	137	5396373.39	6329543.73
2	5392623.4	6326735.69	70	5392468.74	6326123.23	138	5396338.9	6329553.56
3	5392543.74	6326732.87	71	5392450.08	6326133.41	139	5396344.58	6329573.79
4	5392473.28	6326730.37	72	5392442.02	6326140.05	140	5396335.26	6329590.7
5	5392444.57	6326731.18	73	5392445.85	6326165.23	141	5396217.79	6329642.69
6	5392429.1	6326201.25	74	5392444.55	6326201.29	142	5395998.33	6329727.44
7	5392430.36	6326166.12	75	5392459.56	6326715.3	143	5396000.68	6329732.91
8	5392425.42	6326133.7	76	5392473.34	6326714.92	144	5395803.24	6329809.16
9	5392441.39	6326120.55	77	5392544.28	6326717.43	145	5395791.99	6329815.34
10	5392459.72	6326110.55	78	5392627.33	6326720.37	146	5395767.1	6329825.85
11	5392522.47	6326053.54	79	5392650.98	6326736.72	147	5395667.48	6329645.05
12	5392562.65	6326033.07	80	5392654.36	6326731.83	148	5395484.88	6329543.64
13	5392423.5	6325757.18	81	5392671.64	6326743.78	149	5395340.8	6329518.99
14	5392394.7	6325755.28	82	5392698.74	6326745.38	150	5395295.81	6329502.42
15	5392319.33	6325668.34	83	5392820.38	6326701.85	151	5395290.16	6329507.1
16	5392327.13	6325645.78	84	5392809.71	6326672.02	152	5395331.79	6329557.46
17	5392298.78	6325587.46	85	5393022.67	6326595.82	153	5395342.55	6329621.98
18	5392173.62	6325351.45	86	5393050.05	6326670.79	154	5395416.09	6330436.33
19	5392168.43	6325288.7	87	5393083.69	6326676.69	155	5395455.87	6330541.1
20	5392293.34	6325139.03	88	5393216.7	6326675.8	156	5395462.57	6330546.51
21	5392307.57	6325052.72	89	5393438.43	6326676.93	157	5395439.17	6330575.19
22	5392373.63	6324744.41	90	5393503	6326674.61	158	5395420.88	6330560.34
23	5392387.34	6324684.52	91	5393503.6	6326681.54	159	5395441.02	6330535.65
24	5392391.09	6324646.82	92	5393559.34	6326679.54	160	5395404.33	6330439.04
25	5392422.88	6324454.51	93	5393559.27	6326672.59	161	5395330.69	6329623.5
26	5392422.78	6324447.33	94	5393815.27	6326663.39	162	5395320.53	6329562.6
27	5392302.72	6324380.66	95	5393825.83	6326668.34	163	5395226.29	6329448.57
28	5392280.74	6324373.88	96	5393827.78	6326664.18	164	5395210.73	6329433.62
29	5392312.26	6324272.29	97	5394460.18	6326960.7	165	5395256.19	6329253.05
30	5392313.31	6324269.68	98	5394455.72	6326970.21	166	5395266.28	6329212.94
31	5392155.1	6324231.84	99	5394568.25	6327022.96	167	5395282.28	6329099.09
32	5392059.94	6324205.2	100	5394656.06	6327078.32	168	5395202.53	6328824.66
33	5392073.99	6324153.92	101	5394681.94	6327107.48	169	5395141.24	6328809.61
34	5392097.84	6324160.45	102	5394703.37	6327158.32	170	5395023.25	6328403.58
35	5392095.56	6324168.79	103	5394721.87	6327328.32	171	5394957.94	6328078.45
36	5392093.76	6324175.35	104	5394719.48	6327551.72	172	5394879.2	6327620.67
37	5392084.81	6324172.9	105	5394728.68	6327597.09	173	5394861.95	6327603.57
38	5392078.9	6324194.47	106	5394753.47	6327592.17	174	5394767.49	6327601.57
39	5392157.56	6324216.49	107	5394752.29	6327586.23	175	5394755.79	6327603.89
40	5392159.19	6324210.66	108	5394765.91	6327583.53	176	5394719.33	6327611.12
41	5392160.5	6324211.03	109	5394869.51	6327585.73	177	5394707.52	6327552.86
42	5392339.37	6324253.81	110	5394895.96	6327611.94	178	5394709.91	6327328.91
43	5392332.72	6324277.64	111	5394975.63	6328075.15	179	5394691.68	6327161.35
44	5392305.96	6324365.5	112	5395040.75	6328399.29	180	5394686.9	6327150.02
45	5392308.82	6324366.37	113	5395155.63	6328794.61	181	5394677.69	6327153.91
46	5392438.88	6324438.6	114	5395216.91	6328809.66	182	5394663.44	6327120.08
47	5392444.16	6324438.53	115	5395300.64	6329097.78	183	5394672.64	6327116.2
48	5392444.4	6324456.13	116	5395283.97	6329216.4	184	5394671.69	6327113.94
49	5392416.69	6324623.78	117	5395273.64	6329257.45	185	5394648.25	6327087.52
50	5392410.72	6324622.79	118	5395267.77	6329255.97	186	5394562.5	6327033.46
51	5392406.41	6324648.84	119	5395224.01	6329429.81	187	5394450.65	6326981.03
52	5392402.62	6324687.02	120	5395235.06	6329440.43	188	5394449.17	6326984.2
53	5392388.72	6324747.75	121	5395282.55	6329497.89	189	5393816.75	6326687.72
54	5392386.07	6324760.12	122	5395293.5	6329488.84	190	5393820.76	6326697.16
55	5392391.98	6324761.39	123	5395343.9	6329507.4	191	5393812.81	6326675.44
56	5392328.69	6325056.75	124	5395488.9	6329532.2	192	5393570.34	6326684.15
57	5392315.23	6325138.37	125	5395676.29	6329636.27	193	5393570.41	6326690.1
58	5392309.27	6325137.39	126	5395773.15	6329812.05	194	5393493.58	6326692.86
59	5392307.9	6325145.7	127	5395798.19	6329798.3	195	5393493.07	6326686.93
60	5392184.35	6325293.74	128	5395984.79	6329726.24	196	5393438.62	6326688.88
61	5392188.76	6325347.01	129	5395982.44	6329720.77	197	5393216.71	6326687.75
62	5392312.56	6325580.46	130	5396213.22	6329631.65	198	5393082.69	6326688.64
63	5392341.26	6325639.5	131	5396326.74	6329581.41	199	5393041.19	6326681.37
64	5392343.15	6325646.74	132	5396331.75	6329572.31	200	5393026.38	6326640.83
65	5392336.85	6325664.96	133	5396324.18	6329545.33	201	5392702.88	6326756.59
66	5392402.15	6325740.29	134	5396357.32	6329535.88	202	5392667.94	6326754.53
67	5392433.32	6325742.34	135	5396353.75	6329523.33	203	5392660.84	6326749.62
68	5392583.37	6326039.86	136	5396366.53	6329519.69	1	5392654.97	6326758.1