



ПРАВИТЕЛЬСТВО САНКТ-ПЕТЕРБУРГА
КОМИТЕТ ПО ГОСУДАРСТВЕННОМУ КОНТРОЛЮ, ИСПОЛЬЗОВАНИЮ
И ОХРАНЕ ПАМЯТНИКОВ ИСТОРИИ И КУЛЬТУРЫ
РАСПОРЯЖЕНИЕ

окуд

01.02.2023

№ 80-рп

**Об утверждении границ и режима использования территории
объекта культурного наследия федерального значения
«Батарея северная № 2»**

В соответствии со статьей 3.1, подпунктом 10 пункта 2 статьи 33 Федерального закона от 25.06.2002 № 73-ФЗ «Об объектах культурного наследия (памятниках истории и культуры) народов Российской Федерации» и пунктом 3.12 Положения о Комитете по государственному контролю, использованию и охране памятников истории и культуры, утвержденного постановлением Правительства Санкт-Петербурга от 28.04.2004 № 651, на основании историко-культурного исследования, выполненного ООО «Росскарта» (от 19.10.2022 рег. № 01-43-27543/22-0-0):

1. Утвердить:

1.1. Границы территории объекта культурного наследия федерального значения «Батарея северная № 2», расположенного по адресу: Санкт-Петербург, город Кронштадт, 2-й Северный форт, литера А, согласно приложению № 1 к распоряжению.

1.2. Режим использования территории объекта культурного наследия федерального значения «Батарея северная № 2», расположенного по адресу: Санкт-Петербург, город Кронштадт, 2-й Северный форт, литера А, согласно приложению № 2 к распоряжению.

2. План границ территории объекта культурного наследия федерального значения «Батарея северная № 2», утвержденный КГИОП 04.07.2005, признать утратившим силу.

3. Начальнику отдела государственного реестра объектов культурного наследия обеспечить:

3.1. Направление в Управление Федеральной службы государственной регистрации, кадастра и картографии по Санкт-Петербургу, Комитет по градостроительству и архитектуре копий распоряжений в срок, не превышающий пяти рабочих дней со дня издания распоряжения.

3.2. Уведомление лиц, являющихся собственниками или иными законными владельцами объекта, указанного в пункте 1 распоряжения, в срок, не превышающий трех рабочих дней со дня издания распоряжения.

3.3. Размещение настоящего распоряжения в электронной форме в локальной компьютерной сети КГИОП и его официальное опубликование.

3.4. Внесение соответствующих изменений в «Геоинформационную базу данных по объектам культурного наследия, границам и режимам зон охраны на территории Санкт-Петербурга».

4. Контроль за выполнением распоряжения возложить на начальника Управления государственного реестра объектов культурного наследия.

**Временно исполняющий обязанности
председателя КГИОП**



А.В. Михайлов

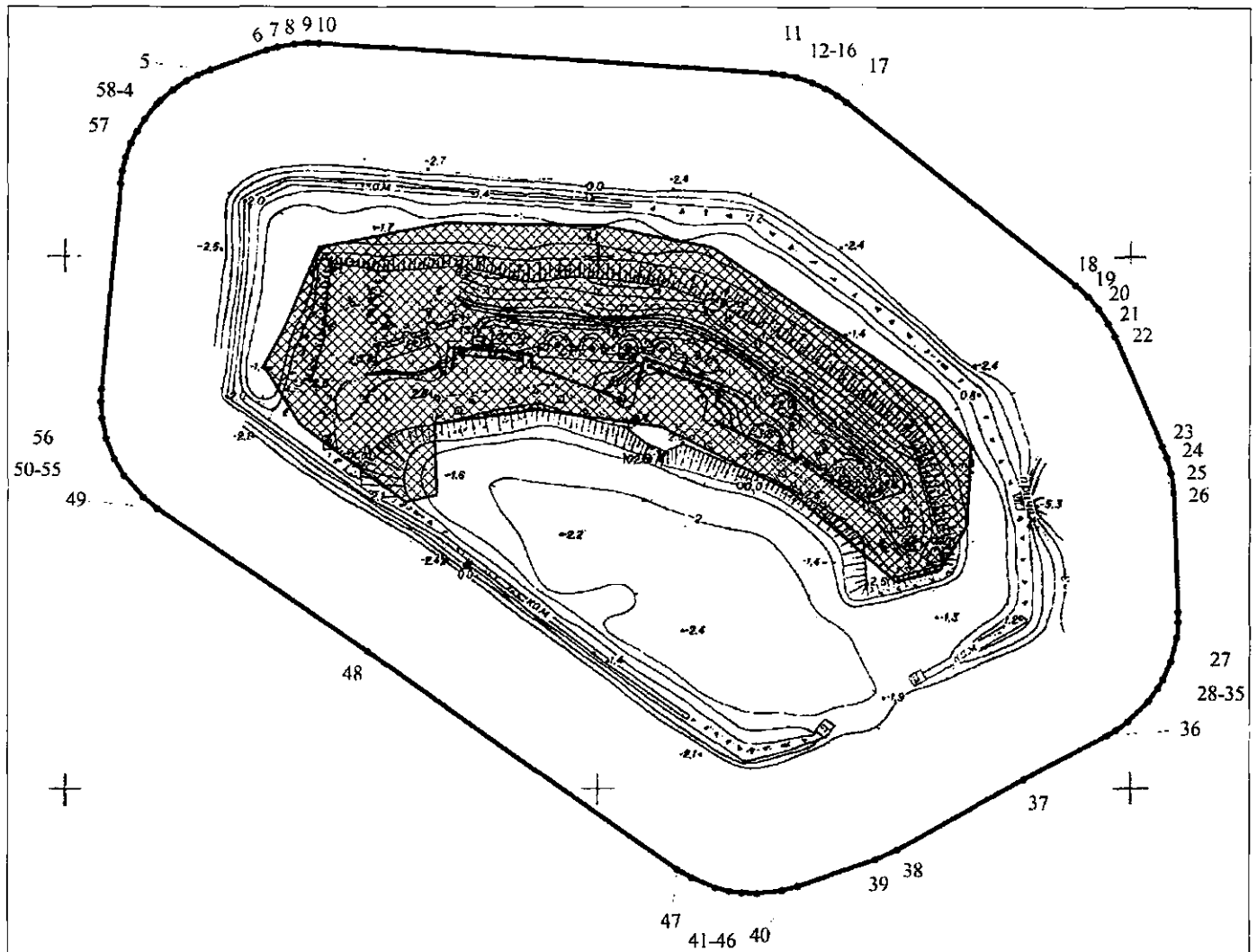

Границы территории объекта культурного наследия федерального значения «Батарея северная № 2» (далее – объект культурного наследия), расположенного по адресу: Санкт-Петербург, город Кронштадт, 2-й Северный форт, литера А

1. Схема границ территории объекта культурного наследия:



Масштаб 1:2000

Условные обозначения:

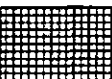
-  граница территории объекта культурного наследия
-  характерная точка границы территории объекта культурного наследия
-  территория, занимаемая объектом культурного наследия федерального значения

2. Перечень координат характерных точек границ территории
объекта культурного наследия:

Сведения о местоположении границ объекта					
1. Система координат СК-1964					
2. Сведения о характерных точках границ объекта					
Обозначение характерных точек границ	Координаты, м		Метод определения координат характерной точки	Средняя квадратическая погрешность положения характерной точки (M _c), м	Описание обозначения точки на местности (при наличии)
	X	Y			
1	2	3	4	5	6
1	104658.10	84235.57	Аналитический метод	0.10	–
2	104662.20	84240.34	Аналитический метод	0.10	–
3	104665.51	84245.30	Аналитический метод	0.10	–
4	104667.69	84249.47	Аналитический метод	0.10	–
5	104669.61	84254.11	Аналитический метод	0.10	–
6	104677.00	84275.32	Аналитический метод	0.10	–
7	104678.25	84279.45	Аналитический метод	0.10	–
8	104679.42	84285.61	Аналитический метод	0.10	–
9	104679.79	84290.74	Аналитический метод	0.10	–
10	104679.70	84295.02	Аналитический метод	0.10	–
11	104668.70	84465.03	Аналитический метод	0.10	–
12	104668.25	84469.23	Аналитический метод	0.10	–
13	104667.21	84474.31	Аналитический метод	0.10	–
14	104665.25	84480.28	Аналитический метод	0.10	–
15	104663.04	84485.08	Аналитический метод	0.10	–
16	104660.40	84489.53	Аналитический метод	0.10	–
17	104657.90	84492.97	Аналитический метод	0.10	–
18	104589.50	84578.75	Аналитический метод	0.10	–
19	104585.28	84583.44	Аналитический метод	0.10	–
20	104580.52	84587.52	Аналитический метод	0.10	–
21	104575.28	84590.96	Аналитический метод	0.10	–
22	104570.33	84593.44	Аналитический метод	0.10	–
23	104528.93	84611.46	Аналитический метод	0.10	–
24	104524.69	84613.06	Аналитический метод	0.10	–
25	104518.62	84614.66	Аналитический метод	0.10	–
26	104511.02	84615.54	Аналитический метод	0.10	–
27	104466.41	84617.34	Аналитический метод	0.10	–
28	104462.64	84617.38	Аналитический метод	0.10	–
29	104457.02	84616.86	Аналитический метод	0.10	–
30	104447.88	84614.58	Аналитический метод	0.10	–
31	104441.17	84611.66	Аналитический метод	0.10	–
32	104437.89	84609.78	Аналитический метод	0.10	–
33	104433.05	84606.33	Аналитический метод	0.10	–
34	104425.29	84598.57	Аналитический метод	0.10	–
35	104422.14	84594.12	Аналитический метод	0.10	–
36	104420.24	84590.84	Аналитический метод	0.10	–
37	104403.63	84559.58	Аналитический метод	0.10	–
38	104376.62	84512.46	Аналитический метод	0.10	–
39	104372.80	84504.10	Аналитический метод	0.10	–
40	104362.81	84475.52	Аналитический метод	0.10	–
41	104361.11	84469.47	Аналитический метод	0.10	–
42	104360.01	84460.10	Аналитический метод	0.10	–
43	104360.20	84454.46	Аналитический метод	0.10	–
44	104360.88	84449.70	Аналитический метод	0.10	–
45	104362.19	84444.41	Аналитический метод	0.10	–
46	104365.86	84435.53	Аналитический метод	0.10	–
47	104369.15	84430.16	Аналитический метод	0.10	–
48	104451.46	84313.59	Аналитический метод	0.10	–
49	104504.74	84234.77	Аналитический метод	0.10	–
50	104509.12	84229.45	Аналитический метод	0.10	–
51	104517.39	84222.32	Аналитический метод	0.10	–

52	104523.73	84218.64	Аналитический метод	0.10	–
53	104531.53	84215.64	Аналитический метод	0.10	–
54	104539.20	84214.04	Аналитический метод	0.10	–
55	104545.45	84213.64	Аналитический метод	0.10	–
56	104550.14	84213.80	Аналитический метод	0.10	–
57	104626.94	84220.80	Аналитический метод	0.10	–
58	104631.73	84221.48	Аналитический метод	0.10	–
59	104636.81	84222.73	Аналитический метод	0.10	–
60	104642.11	84224.65	Аналитический метод	0.10	–
61	104646.61	84226.89	Аналитический метод	0.10	–
62	104651.22	84229.73	Аналитический метод	0.10	–
63	104656.73	84234.29	Аналитический метод	0.10	–
1	104658.10	84235.57	Аналитический метод	0.10	–

Режим использования территории объекта культурного наследия федерального значения «Батарея северная № 2», расположенного по адресу: Санкт-Петербург, город Кронштадт, 2-й Северный форт, литера А

1. На территории объекта культурного наследия запрещаются: строительство объектов капитального строительства и увеличение объемно-пространственных характеристик существующих на территории объекта культурного наследия объектов капитального строительства; проведение земляных, строительных, мелиоративных и иных работ, за исключением работ по сохранению объекта культурного наследия или его отдельных элементов, сохранению историко-градостроительной или природной среды объекта культурного наследия.

2. На территории объекта культурного наследия разрешается ведение хозяйственной деятельности, не противоречащей требованиям обеспечения сохранности объекта культурного наследия и позволяющей обеспечить функционирование объекта культурного наследия в современных условиях.

3. Требования к осуществлению деятельности в границах территории объекта культурного наследия и требования к содержанию использования территории объекта культурного наследия устанавливаются законодательством Российской Федерации и Санкт-Петербурга об объектах культурного наследия.