



# ПРАВИТЕЛЬСТВО ТУЛЬСКОЙ ОБЛАСТИ

## ПОСТАНОВЛЕНИЕ

от 20.03.2026 № 148

### **О внесении изменения в постановление правительства Тульской области от 15.12.2020 № 764**

В соответствии со статьей 46 Устава (Основного Закона) Тульской области Правительство Тульской области ПОСТАНОВЛЯЕТ:

1. Утвердить изменение, которое вносится в постановление правительства Тульской области от 15.12.2020 № 764 «Об утверждении региональной программы Тульской области «Модернизация первичного звена здравоохранения Тульской области» (приложение).

2. Постановление вступает в силу со дня официального опубликования.

**Первый заместитель Губернатора  
Тульской области – председатель  
Правительства Тульской области**



**М.Ю. Пантелеев**

Приложение  
к постановлению Правительства  
Тульской области

от 20.03.2026 № 148

**ИЗМЕНЕНИЕ,**  
которое вносится в постановление правительства Тульской области  
от 15.12.2020 № 764 «Об утверждении региональной программы  
Тульской области «Модернизация первичного звена здравоохранения  
Тульской области»

Приложение к постановлению изложить в новой редакции:

«Приложение  
к постановлению правительства  
Тульской области

от 15.12.2020 № 764

**Региональная программа Тульской области  
«Модернизация первичного звена здравоохранения Тульской области»**

**ПАСПОРТ**  
региональной программы

Сроки реализации региональной программы	2021–2030 годы
Разработчик региональной программы	Правительство Тульской области

<p>Участники региональной программы</p>	<p>Министерство здравоохранения Тульской области, министерство транспорта и дорожного хозяйства Тульской области, министерство строительства Тульской области, министерство финансов Тульской области, Территориальный фонд обязательного медицинского страхования Тульской области (по согласованию), государственные учреждения здравоохранения Тульской области</p>
<p>Наименование государственной программы Тульской области</p>	<p>Государственная программа Тульской области «Развитие здравоохранения Тульской области», утвержденная постановлением правительства Тульской области от 08.02.2019 № 51</p>
<p>Реквизиты документа, которым утверждена региональная программа</p>	<p>Постановление правительства Тульской области от 15.12.2020 № 764 «Об утверждении региональной программы Тульской области «Модернизация первичного звена здравоохранения Тульской области»</p>
<p>Цели региональной программы</p>	<ol style="list-style-type: none"> <li>1. Обеспечение доступности и качества первичной медико-санитарной помощи и медицинской помощи.</li> <li>2. Обеспечение приоритета интересов пациента при оказании первичной медико-санитарной помощи.</li> <li>3. Обеспечение соблюдения прав граждан при оказании первичной медико-санитарной помощи и обеспечение связанных с этими правами государственных гарантий.</li> <li>4. Обеспечение приоритета профилактики при оказании первичной медико-санитарной помощи</li> </ol>

<p>Задачи региональной программы</p>	<ol style="list-style-type: none"><li>1. Организация оказания медицинской помощи с приближением к месту жительства, месту обучения или работы исходя из потребностей всех групп населения с учетом трехуровневой системы оказания медицинской помощи в сельских поселениях, рабочих поселках, поселках городского типа и городах с численностью населения до 100 тыс. человек.</li><li>2. Обеспечение транспортной доступности медицинских организаций для всех групп населения, в том числе инвалидов и других групп населения с ограниченными возможностями здоровья в сельских поселениях, рабочих поселках, поселках городского типа и городах с численностью населения до 100 тыс. человек.</li><li>3. Оснащение медицинских организаций, на базе которых оказывается первичная медико-санитарная помощь, а также центральных районных и районных больниц оборудованием для оказания медицинской помощи с учетом особых потребностей инвалидов и других групп населения с ограниченными возможностями здоровья в сельских поселениях, рабочих поселках, поселках городского типа и городах с численностью населения до 100 тыс. человек.</li><li>4. Устранение дефицита кадров в первичном звене здравоохранения и повышение уровня их квалификации, в том числе в целях обеспечения возможности выбора медицинской организации и врача.</li><li>5. Обеспечение потребности в дорогостоящих диагностических исследованиях, проводимых в амбулаторных условиях, и выделение их из подушевого норматива финансирования оказания первичной медико-санитарной помощи.</li><li>6. Создание механизма мотивации руководителей и медицинских работников медицинских организаций первичного звена здравоохранения с учетом степени соответствия медицинской организации статусу медицинской организации, внедряющей новую модель оказания гражданам первичной медико-санитарной помощи.</li><li>7. Разработка и утверждение территориальных программ государственных гарантий бесплатного</li></ol>
--------------------------------------	--

	<p>оказания гражданам медицинской помощи с учетом результатов реализации мероприятий региональной программы.</p> <p>8. Реализация мероприятий пилотного проекта по вовлечению частных медицинских организаций в оказание медико-социальных услуг лицам в возрасте 65 лет и старше.</p> <p>9. Профилактика осложнений сердечно-сосудистых заболеваний у пациентов высокого риска путем обеспечения лекарственными препаратами граждан, которые перенесли острое нарушение мозгового кровообращения, инфаркт миокарда и другие острые сердечно-сосудистые заболевания или операции на сосудах и которые получают медицинскую помощь в амбулаторных условиях</p>
<p>Параметры финансового обеспечения реализации региональной программы</p>	<p>Консолидированный бюджет – 11 711 418,50 тыс. рублей:</p> <p>средства федерального бюджета – 10 826 407,20 тыс. рублей;</p> <p>средства бюджета Тульской области – 885 011,30 тыс. рублей.</p> <p>В 2021 году – 1 349 510,50 тыс. рублей:</p> <p>средства федерального бюджета – 1 212 381,50 тыс. рублей;</p> <p>средства бюджета Тульской области – 137 129,00 тыс. рублей.</p> <p>В 2022 году – 1 361 448,00 тыс. рублей:</p> <p>средства федерального бюджета – 1 225 303,20 тыс. рублей;</p> <p>средства бюджета Тульской области – 136 144,80 тыс. рублей.</p> <p>В 2023 году – 1 238 817,40 тыс. рублей:</p> <p>средства федерального бюджета – 1 114 935,70 тыс. рублей;</p> <p>средства бюджета Тульской области – 123 881,70 тыс. рублей.</p> <p>В 2024 году – 1 214 313,60 тыс. рублей:</p> <p>средства федерального бюджета – 1 092 882,20 тыс. рублей;</p> <p>средства бюджета Тульской области – 121 431,40 тыс. рублей.</p> <p>В 2025 году – 1 742 186,40 тыс. рублей:</p>

	<p>средства федерального бюджета – 1 567 967,80 тыс. рублей;</p> <p>средства бюджета Тульской области – 174 218,60 тыс. рублей.</p> <p>В 2026 году – 585 349,70 тыс. рублей:</p> <p>средства федерального бюджета – 561 935,70 тыс. рублей;</p> <p>средства бюджета Тульской области – 23 414,00 тыс. рублей.</p> <p>В 2027 году – 581 107,30 тыс. рублей:</p> <p>средства федерального бюджета – 557 863,00 тыс. рублей;</p> <p>средства бюджета Тульской области – 23 244,30 тыс. рублей.</p> <p>В 2028 году – 977 617,50 тыс. рублей:</p> <p>средства федерального бюджета – 938 512,80 тыс. рублей;</p> <p>средства бюджета Тульской области – 39 104,70 тыс. рублей.</p> <p>В 2029 году – 1 249 339,30 тыс. рублей:</p> <p>средства федерального бюджета: – 1 199 365,70 тыс. рублей;</p> <p>средства бюджета Тульской области – 49 973,60 тыс. рублей.</p> <p>В 2030 году – 1 411 728,80 тыс. рублей:</p> <p>средства федерального бюджета – 1 355 259,60 тыс. рублей;</p> <p>средства бюджета Тульской области – 56 469,20 тыс. рублей</p>
--	---













## 2. Ресурсное обеспечение реализации региональной программы (мероприятия, софинансируемые за счет средств бюджета Тульской области)

№ п/п	Наименование мероприятия и источники его финансового обеспечения	Код бюджетной классификации				Объем финансового обеспечения по годам реализации региональной программы (тыс. рублей)										
		Глава	Раздел/ подраздел	Целевая статья	Вид расходов	2021 год	2022 год	2023 год	2024 год	2025 год	2026 год	2027 год	2028 год	2029 год	2030 год	2026-2030 годы (итого)
1	2	3				4	5	6	7	8	9	10	11	12	13	14
	Бюджет Тульской области					0	0	0	217526	516894,9	0	0	0	0	0	0
1.	Мероприятие 1. Осуществление нового строительства (реконструкции) (его завершение), замены зданий в случае высокой степени износа, наличия избыточных площадей медицинских организаций и их обособленных структурных подразделений, на базе которых оказывается первичная медико-санитарная помощь (поликлиники, поликлинические подразделения, амбулатории отделения (центры) врача общей практики, фельдшерско-акушерские пункты и фельдшерские пункты, а также зданий (отдельных зданий, комплексов зданий) центральных районных и районных больниц					0	0	0	0	0	0	0	0	0	0	0
	всего, из них:															
1.1.	бюджет Тульской области					0	0	0	0	0	0	0	0	0	0	0
2.	Мероприятие 2. Осуществление капитального ремонта зданий медицинских организаций и их обособленных структурных подразделений, расположенных в том числе в сельской местности, рабочих поселках, поселках городского типа и малых городах с численностью населения до 100 тыс. человек»					0	0	0	104083,9	438112,0	0	0	0	0	0	0
	всего, из них:															
2.1.	бюджет Тульской области					0	0	0	104083,9	438112,0	0	0	0	0	0	0
5.	Мероприятие 5. Приобретение объектов недвижимого имущества, с даты ввода в эксплуатацию которых прошло не более 5 лет, и некапитальных строений, с даты завершения строительства которых прошло не более 5 лет, а также земельных участков, на которых они находятся, для размещения медицинских организаций					0	0	0	0	0	0	0	0	0	0	0
	всего, из них:															
5.1.	бюджет Тульской области					0	0	0	0	0	0	0	0	0	0	0
4.	Мероприятие 4. Приобретение и монтаж быстровозводимых модульных конструкций медицинских организаций					0	0	0	73885,1	37716,0	0	0	0	0	0	0
	всего, из них:															
4.1.	бюджет Тульской области					0	0	0	73885,1	37716,0	0	0	0	0	0	0
5.	Мероприятие 5. Оснащение транспортными средствами медицинских организаций, оказывающих первичную медико-санитарную помощь, центральных районных и районных больниц, расположенных в сельской местности, поселках городского типа и малых городах (с численностью населения до 100 тыс. человек): для доставки пациентов в медицинские организации, доставки медицинских работников до места жительства пациентов, а также для перевозки биологических материалов для исследований, доставки лекарственных препаратов до жителей отдаленных районов, доставки беременных женщин для проведения осмотров и обратно, а также для доставки несовершеннолетних и маломобильных пациентов до медицинских организаций и обратно					0	0	0	0	0	0	0	0	0	0	0
	всего, из них:															
5.1.	бюджет Тульской области					0	0	0	0	0	0	0	0	0	0	0
6.	Мероприятие 6. Приобретение оборудования в медицинские организации, оказывающие первичную медико-санитарную помощь, а также в медицинские организации, расположенные в сельской местности, поселках городского типа и малых городах с численностью населения до 100 тыс. человек					0	0	0	39557,0	41066,9	0	0	0	0	0	0

1	2	3	4	5	6	7	8	9	10	11	12	13	14
	всего, из них:												
6.1.	бюджет Тульской области		0	0	0	39557,0	41066,9	0	0	0	0	0	0
7.	Мероприятие 7. Приобретение передвижных мобильных комплексов для оказания медицинской помощи жителям сельских поселений и малых городов		0	0	0	0	0	0	0	0	0	0	0
	всего, из них:												
7.1.	бюджет Тульской области		0	0	0	0	0	0	0	0	0	0	0
8.	Мероприятие 8. Открытие первичных сосудистых отделений, центров амбулаторной онкологической помощи и других медицинских подразделений на базе центральных районных, районных и городских больниц для обеспечения доступности специализированной медицинской помощи сельским жителям, жителям посёлков городского типа, рабочих посёлков и малых городов с численностью населения до 100 тыс. человек		0	0	0	0	0	0	0	0	0	0	0
	всего, из них:												
8.1.	бюджет Тульской области		0	0	0	0	0	0	0	0	0	0	0

### 3. Ресурсное обеспечение реализации региональной программы (мероприятия, софинансируемые из средств резервного фонда Правительства Российской Федерации)

№ пп	Наименование мероприятия и источники его финансового обеспечения	Код бюджетной классификации				Объемы финансового обеспечения по годам реализации региональной программы, тыс. рублей
		Глава	Раздел/подраздел	Целевая статья	Вид расходов	2022 год
1	2	3				4
	Консолидированный бюджет, в том числе:					81946,50
	межбюджетные трансферты федерального бюджета (средства резервного фонда Правительства Российской Федерации в соответствии с распоряжением Правительства Российской Федерации от 23.09.2022 № 2746-р)					73751,80
	бюджет Тульской области (в случае выделения средств резервного фонда Правительства Российской Федерации в соответствии с распоряжением Правительства Российской Федерации от 23.09.2022 № 2746-р)					8194,70
1.	Мероприятие 1. Осуществление нового строительства (реконструкции) (его завершение), замены зданий в случае высокой степени износа, наличия избыточных площадей медицинских организаций и их обособленных структурных подразделений, на базе которых оказывается первичная медико-санитарная помощь (поликлиники, поликлинические подразделения, амбулатории отделения (центры) врача общей практики, фельдшерско-акушерские пункты и фельдшерские пункты, а также зданий (отдельных зданий, комплексов зданий) центральных районных и районных больниц					0,00
1.1.	межбюджетные трансферты федерального бюджета (средства резервного фонда Правительства Российской Федерации в соответствии с распоряжением Правительства Российской Федерации от 23.09.2022 № 2746-р)					0,00
	бюджет Тульской области (в случае выделения средств резервного фонда Правительства Российской Федерации в соответствии с распоряжением Правительства Российской Федерации от 23.09.2022 № 2746-р)					0,00
2.	Мероприятие 2. Осуществление капитального ремонта зданий медицинских организаций и их обособленных структурных подразделений, расположенных в том числе в сельской местности, рабочих поселках, поселках городского типа и малых городах с численностью населения до 100 тыс. человек					62772,50





4.2. Сводный перечень медицинского оборудования в соответствии с утвержденными Министерством здравоохранения Российской Федерации порядками, положениями и правилами в медицинских организациях, подведомственных министерству здравоохранения Тульской области, и (или) муниципальных медицинских организаций, расположенных на территории Тульской области, оказывающих первичную медико-санитарную помощь

Наименование мероприятия	Количество медицинского оборудования, единиц										
	2021	2022*	2023	2024	2025	2026	2027	2028	2029	2030	2021-2030
1	2	3	4	5	6	7	8	9	10	11	12
Дооснащение медицинским оборудованием	71	96	15	20	53	0	0	2	1	4	262
Переоснащение медицинским оборудованием	50	45	45	28	29	0	0	2	3	6	208
<b>ИТОГО</b>	<b>121</b>	<b>141</b>	<b>60</b>	<b>48</b>	<b>82</b>	<b>0</b>	<b>0</b>	<b>4</b>	<b>4</b>	<b>10</b>	<b>470</b>

\* Показатели 2022 года с учетом выделения средств из резервного фонда Правительства Российской Федерации в соответствии с распоряжением Правительства Российской Федерации от 23.09.2022 № 2746-р

4.3. Сводный перечень тяжелого медицинского оборудования в соответствии с утвержденными Министерством здравоохранения Российской Федерации порядками, положениями и правилами в медицинских организациях, подведомственных министерству здравоохранения Тульской области, и (или) муниципальных медицинских организаций, расположенных на территории Тульской области, оказывающих первичную медико-санитарную помощь

Наименование медицинского оборудования	Количество медицинского оборудования, единиц										
	2021	2022	2023	2024	2025	2026	2027	2028	2029	2030	2021-2030
1	2	3	4	5	6	7	8	9	10	11	12
Дооснащение медицинским оборудованием:											
Аппарат рентгеновский стационарный для рентгенографии цифровой	0	0	0	0	0	0	0	0	1	1	2

1	2	3	4	5	6	7	8	9	10	11	12
Аппарат рентгеновский стационарный для рентгенографии цифровой или аналоговый	0	0	0	3	0	0	0	0	0	0	3
Аппарат рентгеновский маммографический цифровой или аналоговый	0	5	1	0	0	0	0	0	0	0	6
Компьютерный томограф рентгеновский спиральный с многорядным детектором (многосрезовый)	0	0	1	0	3	0	0	0	0	0	4
Магнитно-резонансный томограф со сверхпроводящим магнитом	1	0	0	0	3	0	0	1	0	0	5
Аппарат рентгеновский для флюорографии легких цифровой или аналоговый	0	1	0	0	1	0	0	0	0	2	4
Аппарат рентгеновский для остеоденситометрии	0	0	0	0	0	0	0	0	0	0	0
ИТОГО	1	6	2	3	7	0	0	1	1	3	24
Переоснащение медицинским оборудованием:											
Аппарат рентгеновский стационарный для рентгенографии цифровой	0	0	0	0	0	0	0	2	1	3	6
Аппарат рентгеновский стационарный для рентгенографии цифровой или аналоговый	2	6	7	12	4	0	0	0	0	0	31
Аппарат рентгеновский маммографический цифровой или аналоговый	0	6	6	3	0	0	0	0	0	1	16
Компьютерный томограф рентгеновский спиральный с многорядным детектором (многосрезовый)	0	0	1	0	0	0	0	0	1	0	2
Магнитно-резонансный томограф со сверхпроводящим магнитом	0	0	0	0	0	0	0	0	0	0	0
Аппарат рентгеновский для флюорографии легких цифровой или аналоговый	1	3	13	5	1	0	0	0	0	1	24
Аппарат рентгеновский для остеоденситометрии	0	0	0	0	0	0	0	0	0	0	0
ИТОГО	3	15	27	20	5	0	0	2	2	5	79



## 5. Схемы размещения и паспорта медицинских организаций Тульской области

Схема № 1



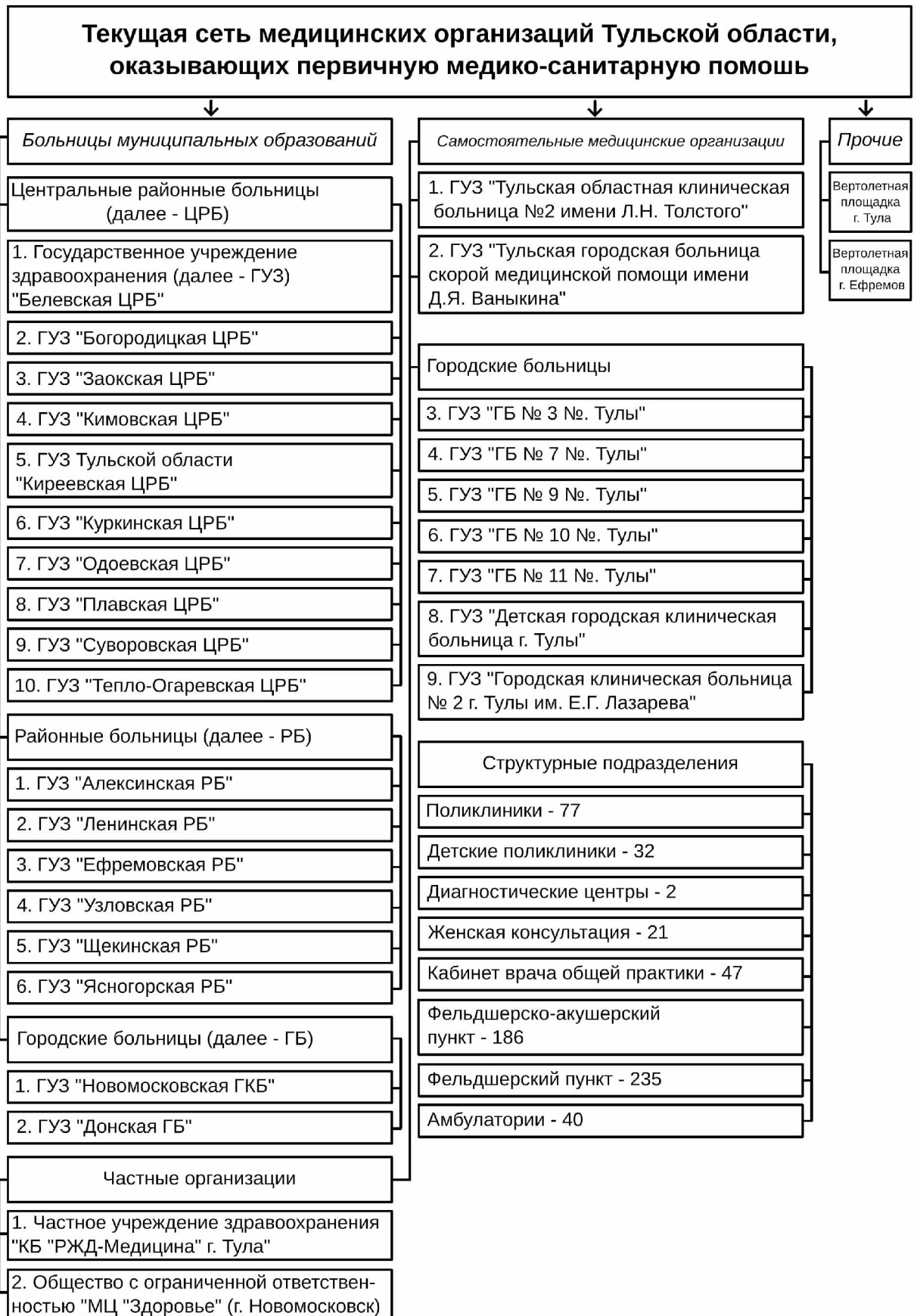



Схема размещения медицинских организаций Тульской области  
с зонированием территории в рамках оказания  
первичной медико-санитарной помощи



Таблица № 1

№ на карте	Наименование медицинской организации	Численность обслуживаемого населения	Число зданий, требующих сноса, реконструкции, капитального ремонта	Наличие специально оборудованной вертолетной площадки
1	Государственное учреждение здравоохранения (далее – ГУЗ) «Алексинская районная больница № 1 имени профессора В.Ф.Снегирева»	72482	10	нет
2	ГУЗ «Белевская центральная районная больница»	17651	1	нет
3	ГУЗ «Богородицкая центральная районная больница»	47249	2	нет
4	ГУЗ Тульской области «Тульская областная клиническая больница»	6289	-	да
5	ГУЗ «Донская городская больница № 1»	57212	7	нет
6	ГУЗ «Ефремовская районная клиническая больница имени А.И.Козлова»	75090	18	да
7	ГУЗ «Заокская центральная районная больница»	17663	-	нет
8	ГУЗ «Кимовская центральная районная больница»	38032	2	нет
9	ГУЗ ТО «Киреевская центральная районная больница»	65853	7	нет
10	ГУЗ «Куркинская центральная районная больница»	9637	1	нет
11	ГУЗ «Ленинская районная больница»	32423	-	нет
12	ГУЗ «Новомосковская городская клиническая больница»	132442	8	нет
13	ГУЗ «Одоевская центральная районная больница имени П.П. Белоусова»	20895	1	нет
14	ГУЗ «Плавская центральная районная больница имени С.С. Гагарина»	40696	3	нет
15	ГУЗ «Суворовская центральная районная больница»	29913	-	нет
16	ГУЗ «Тепло-Огаревская центральная районная больница»	11120	-	нет
17	ГУЗ «Узловская районная больница»	68702	10	нет
18	ГУЗ «Щекинская районная больница»	96093	10	нет
19	ГУЗ «Ясногорская районная больница»	27210	4	нет
20	ГУЗ «Тульская городская клиническая больница скорой медицинской помощи им. Д.Я.Ваныкина»	77618	1	нет
21	ГУЗ «Городская клиническая больница № 2 г.Тулы имени Е.Г.Лазарева»	122257	4	нет
22	ГУЗ «Городская больница № 3 г. Тулы»	37860	2	нет
23	ГУЗ «Городская клиническая больница № 7 г.Тулы»	66907	3	нет
24	ГУЗ «Городская больница № 9 г. Тулы»	81697	-	нет
25	ГУЗ «Городская больница № 10 г.Тулы»	22178	-	нет
26	ГУЗ «Городская больница № 11 г. Тулы»	68264	1	нет

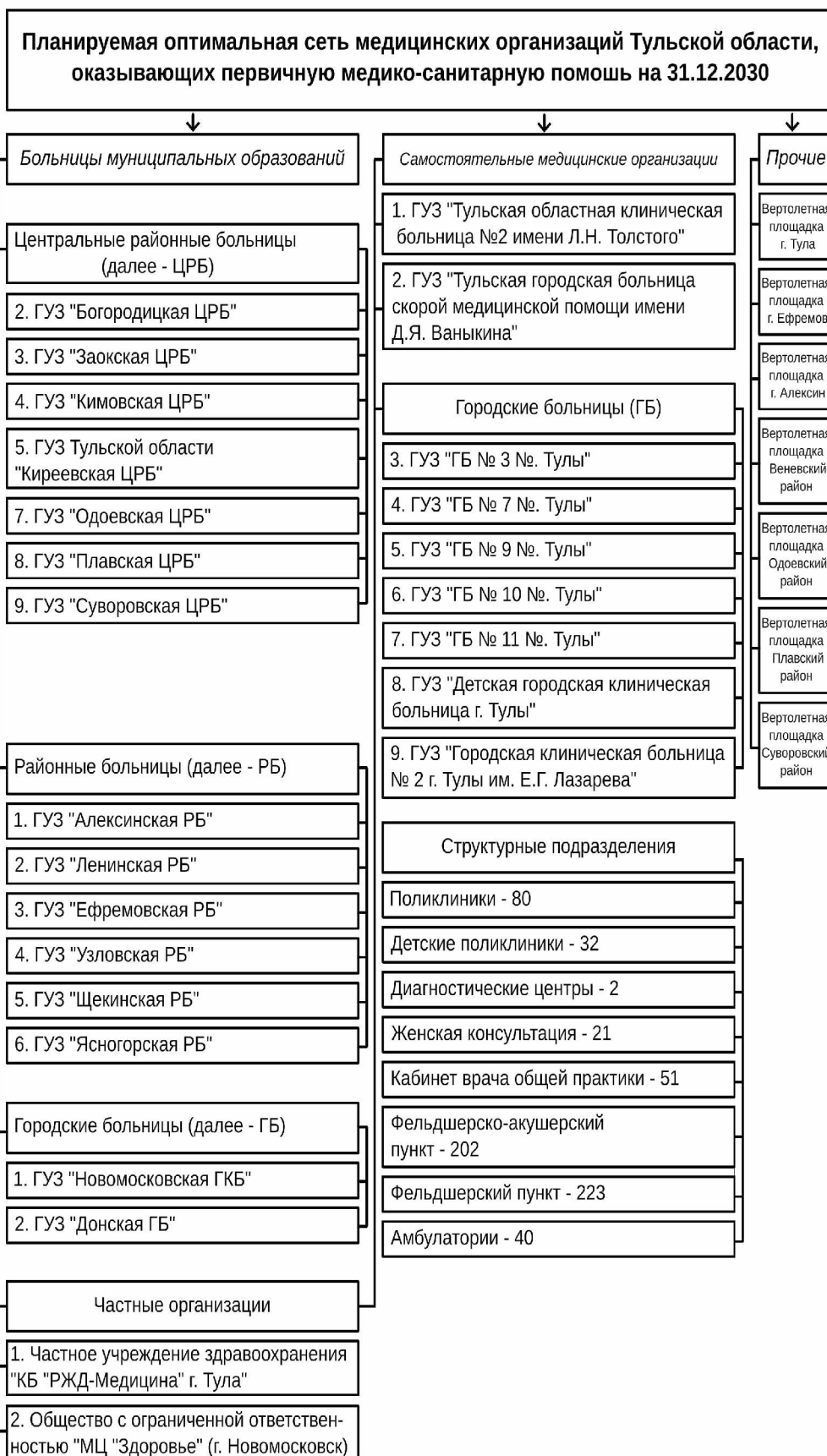
№ на карте	Наименование медицинской организации	Численность обслуживаемого населения	Число зданий, требующих сноса, реконструкции, капитального ремонта	Наличие специально оборудованной вертолетной площадки
27	ГУЗ «Тульская областная клиническая больница № 2 имени Л. Н. Толстого»	46650	1	нет
28	ГУЗ «Детская городская клиническая больница г. Тулы»	38068	1	нет
29	Частное учреждение здравоохранения «Клиническая больница «РЖД-Медицина» г. Тула»	21169	-	-
30	Общество с ограниченной ответственностью «Медицинский центр «Здоровье» (г. Новомосковск)	1300	-	-

Таблица № 2

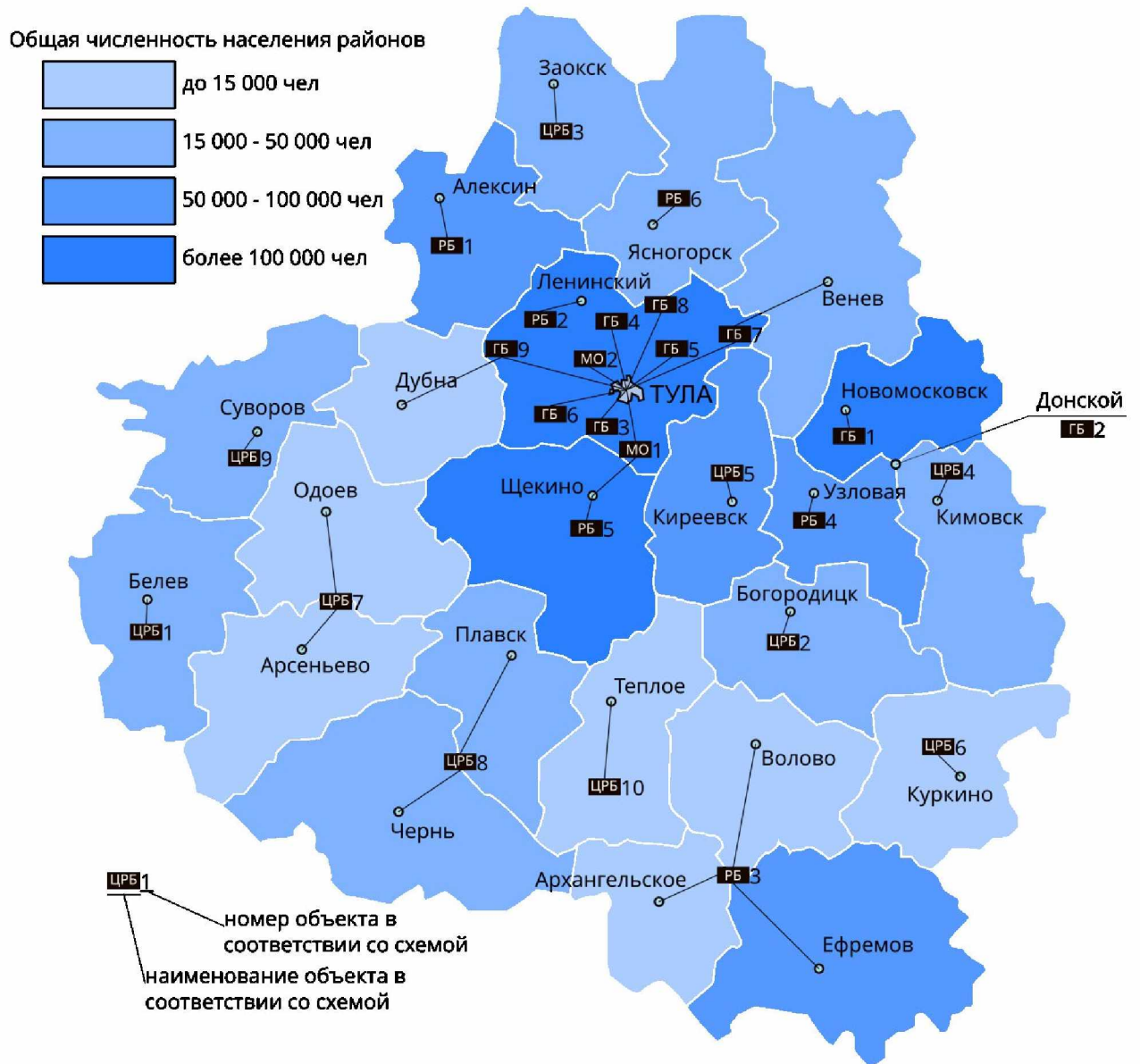
**Перечень функционирующих домовых хозяйств в отдаленных населенных пунктах, не имеющих на своей территории государственных учреждений здравоохранения Тульской области**

№ п/п	Муниципальное образование	Населенный пункт	2024 год	Строительство новых объектов	2030 год
1.	Муниципальное образование Арсеньевский муниципальный район Тульской области	д. Поляны	+	-	+
2.		д. Истьяно	+	-	+
3.		с. Ивановское	+	-	+
4.		д. Лелюхино	+	-	+
5.	Муниципальное образование Белевский муниципальный район Тульской области	д. Слобода	+	-	+
6.		д. Мишенское	+	-	+
7.	Муниципальное образование Богородицкий муниципальный район Тульской области	д. Большой Суходол	+	-	+
8.		с. Гагарино	+	-	+
9.	Муниципальное образование Веневский муниципальный округ Тульской области	с. Арсеньево	+	-	+
10.		с. Мартемьяново	+	-	+
11.	Муниципальное образование Дубенский муниципальный округ Тульской области	д. Слобода	+	-	+
12.		д. Доброе семя	+	-	+
13.		д. Бредихино	+	-	+
14.		д. Елагино	+	-	+
15.		д. Яньково	+	-	+
16.		д. Выглядовка	+	-	+

№ п/п	Муниципальное образование	Населенный пункт	2024 год	Строительство новых объектов	2030 год
17.		д. Селино	+	-	+
18.		д. Сизенево	+	-	+
19.		д. Новое Берковое	+	-	+
20.		д. Головино	+	-	+
21.		д. Гурьевка	+	-	+
22.	Муниципальное образование Заокский муниципальный район Тульской области	д. Острецово	+	-	+
23.		д. Паршино	+	-	+
24.		д. Шеверняево	+	-	+
25.		д. Шульгино	+	фельдшерско-акушерский пункт 2025 год	-
26.		с. Велегож	+	-	+
27.		с. Солдатское	+	-	+
28.		с. Тормасово	+	-	+
29.		с. Буреломы	+	-	+
30.		д. Кочергинка	+	-	+
31.		с. Яндовка	+	-	+
32.		Муниципальное образование Каменский муниципальный район Тульской области	д. Долгие Лески	+	-
33.	с.Черкасы		+	-	+
34.	д.Кресты		+	-	+
35.	Муниципальное образование Кимовский муниципальный район Тульской области	д. Барановка	+	-	+
36.		д. Белоозеро	+	-	+
37.		д. Прилипки	+	-	+
38.		д. Кашино	+	-	+
39.		с. Себино	+	-	+
40.	Муниципальное образование Киреевский муниципальный район Тульской области	д. Зубаревка	+	-	+
41.		д. Медвенка	+	-	+
42.		п. Круглянский	+	-	+
43.	Муниципальное образование Куркинский муниципальный округ Тульской области	д. Орловка	+	-	+
44.		п. Грибоедово	+	-	+
45.		с. Маслово Волосевичи	+	-	+
46.		д. Марьинка	+	-	+
47.		д. Клешня	+	-	+
48.		д. Травино	+	-	+
49.	Муниципальное образование городской округ Новомосковск Тульской области	д. Княгинино	+	-	+
50.		д. Юдино	+	-	+
51.	Муниципальное образование	с. Скобачево	+	-	+
52.		с. Лосинское	+	-	+

№ п/п	Муниципальное образование	Населенный пункт	2024 год	Строительство новых объектов	2030 год
53.	Одоевский муниципальный район Тульской области	Северо-Одоевское лесничество	+	-	+
54.		д. Головинское	+	-	+
55.		с. Красное	+	-	+
56.	Муниципальное образование Плавский муниципальный округ Тульской области	п.1 мая	+	-	+
57.		п. Красный Октябрь	+	-	+
58.		д. Кобылинский Хутор	+	-	+
59.	Муниципальное образование Суворовский муниципальный район Тульской области	д. Мишнево	+	-	+
60.		д. Матюхино	+	-	+
61.		д. Малиновка	+	-	+
62.		д. Селюково	+	-	+
63.	Муниципальное образование Тепло-Огаревский муниципальный район Тульской области	д. Новоселки	+	-	+
64.		д. Петровское	+	-	+
65.		с. Спасское	+	-	+
66.		д. Татищево	+	-	+
67.		п. Ивановские Дворики	+	-	+
68.	Муниципальное образование городской округ город Тула	в/ч Берники	+	-	+
69.		д. Демидовка	+	-	+
70.		д. Новоселки	+	-	+
71.		д. Хомяково	+	-	+
72.		п. Сежа	+	-	+
73.		с. Теплое	+	-	+
74.		д. Садки	+	-	+
75.		д. Прудное	+	-	+
76.	Муниципальное образование Узловский муниципальный район Тульской области	д. Болотовка	+	-	+
77.		д. Емановка	+	-	+
78.		д. Огаревка	+	-	+
79.	Муниципальное образование Чернский муниципальный район Тульской области	д. Ушаково	+	-	+
80.		д. Большое Кондаурово	+	-	+
81.		с. Кудиново	+	-	+
82.		д. Сторожевое	+	-	+
83.		п. Троицкий	+	-	+
84.	Муниципальное образование Щекинский муниципальный район Тульской области	д. Орлово	+	-	+
85.		д. Юрьевка	+	-	+
86.		с. Супруты	+	-	+
87.		д. Малое Тризново	+	-	+
88.		с. Ломинцево	+	-	+
89.		п. Залесный	+	-	+
90.		д. Большая Хатунка	+	-	+
91.		д. Кузьмино-Доможирово	+	-	+
92.		д. Старые Выселки	+	-	+

№ п/п	Муниципальное образование	Населенный пункт	2024 год	Строительство новых объектов	2030 год
93.		с. Ляпищево	+	-	+
94.		д. Новые Выселки	+	-	+
95.		д. Проскурино	+	-	+
96.	Муниципальное образование Ясногорский муниципальный район Тульской области	д. Руднево	+	-	+
97.		д. Крюково	+	-	+
98.		д. Знаменское	+	-	+
99.		д. Копенкино	+	-	+
100.		с. Машково	+	-	+
101.		д. Шеметово	+	-	+
102.		д. Малахово	+	-	+

## 5.1. Паспорта медицинских организаций Тульской области, участвующих в региональной программе

Таблица № 3

## Медицинские организации и их структурные подразделения, на базе которых оказывается первичная медико-санитарная помощь населению муниципального образования Заокский муниципальный район Тульской области

№ на карте	Наименование медицинской организации	Тип медицинской организации	Непосредственно обслуживаемые населенные пункты, закрепленные по участковому принципу	Численность населения, в обслуживаемых населенных пунктах, закрепленных по участковому принципу	Плановая (проектная) мощность (число посещений в смену)	Плановые объемы по территориальной программе государственных гарантий (далее - ТПГГ) <sup>1</sup> (число посещений)		Плановые объемы по ТПГГ (круглосуточный стационар), койко-дней		Профиль коек по ТПГГ	Находится в арендованном помещении	Здание требует сноса реконструкции, капитального ремонта
						Всего	в том числе по обязательному медицинскому страхованию (далее - ОМС)	Всего	в том числе по ОМС			
1	2	3	4	5	6	7	8	9	10	11	12	13
-	Государственное учреждение здравоохранения (далее - ГУЗ) «Заокская центральная районная больница»	государственная	Население, находящееся в зоне обслуживания ГУЗ «Заокская центральная районная больница»	17663	300	121 203	114 375	6 455	6 455	Педиатрия, терапия, инфекционные болезни	нет	нет
1	Бутиковский фельдшерский пункт (далее - ФП)	государственная	п. Бутиково, д. Рязаново, д. Настиши, д. Тайдаково, д. Нечаевские выселки, д. Нечаево, д. Ждамирово, д. Мосолово, д. Петрищево, д. Алёшково, д. Хрипково	1246	50	50	50	0	0	0	нет	нет
2	Волковический ФП	государственная	д. Волковичи, д. Искань, д. Веселово, д. Митино, д. Шеверняево, д. Тетерёво, д. Пашково	200	12	12	12	0	0	0	нет	нет

<sup>1</sup> Плановые объемы оказания медицинской помощи указаны в соответствии с территориальной Программой государственных гарантий бесплатного оказания населению Тульской области медицинской помощи на 2025 год и на плановый период 2026 и 2027 годов, утвержденной постановлением Правительства Тульской области от 28.12.2024 № 736 (далее — территориальная программа государственных гарантий)

1	2	3	4	5	6	7	8	9	10	11	12	13
3	Дмитриевский ФП	государственная	с.Дмитриевское, д. Киндеево, д.Молчаново, с. Острицево, д.Иваньковское	829	40	40	40	0	0	0	нет	нет
4	Ланьшинский фельдшерско- акушерский пункт (далее – ФАП)	государственная	п. Ланьшинский	340	20	20	20	0	0	0	нет	нет
5	Малаховский ФП	государственная	д. Малахово, д. Малахово-2, д. Гибкино, д. Галкино, д. Мышенки, д. Дятлово, д. Покровское, д. Азаровка, д. Н.-Городня, д. Хворошило	720	40	40	40	0	0	0	нет	нет
6	Миротинский ФАП	государственная	п. Миротинский, д. Золотиха	302	15	840	840	0	0	0	нет	нет
7	Ненашевский ФП	государственная	с. Ненашево, д. Железня, д. Богородское, д. Апасово, с. Шульгино, д. Занино, д. Санино, д. Давыдовское, п. Студенный	682	40	40	40	0	0	0	нет	нет
8	Пахомовский ФАП	государственная	п. Пахомово, с. Каменка, д. Винюково, д. Игнатово, д. Баранцево, д. Пахомово, ст. Шульгино, д. Горохово, д. Кортнево, д. Недьяково, д. Пынино, д. Клицино, д. Филатово, с. Щебलोво, д. Шегостово, д. Турино	1440	50	50	50	0	0	0	нет	нет
9	Романовский ФАП	государственная	п. Маяк, д. Костино, д. Верхнее Романово, д. Яковлево, д. Вишенки, д.Новосёлки, п.Рождествено, д. Чегодаево, д. Крюково, д. Паршино, д. Прокшино, п. Приокский, д. Каприщево	397	40	40	40	0	0	0	да	нет
10	Русятинский ФП	государственная	д. Русятино, д. Злобино, д. Новая, д. Савино, д. Матюшино, д. Болотова, д. Дворяниново	520	30	30	30	0	0	0	нет	нет
11	Симоновский ФП	государственная	с. Симоново, д. Березовка, д. Болдово, д. Любички, д. Мухановка, д. Никулино,	751	40	40	40	0	0	0	нет	нет

1	2	3	4	5	6	7	8	9	10	11	12	13
			д. Никитино, д. Сумарово, д. Щепотьево									
12	Страховский ФП	государственная	с. Страхово, с. Велегож, д. Тяпкино, д. Скрипово, с. Бехово, т.б. Велегож, д. Горки, д. Антоновка, д. Выдумки, д. Кошкино, д. Коношино, д. Темьянь	1000	50	50	50	0	0	0	нет	нет
13	Теряевский ФП	государственная	д. Теряево- 1, д. Ушаковка, д. Никоновка, д. Лесновка, д. Гатница, д. Пирогово, д. Сонино, д. Филимоновка, д. Лаптево, д. Хрущево, д. Романьково, д.Сухотино	574	40	40	40	0	0	0	нет	нет
14	Александровский ФП	государственная	д.Александровка, с.Домнино, с. Татарское, с. Немцово, д. Домнинские дворики	555	30	30	30	0	0	0	нет	нет
15	ФАП д. Теряево 2-е	государственная	д.Теряево-2	900	20	20	20	0	0	0	нет	нет
16	ФАП п. Ждамировский	государственная	д. Ждамирово, п.Ждамировский, д.Хрипково, д.Алешково	500	12	12	12	0	0	0	нет	нет
17	ФАП д. Темьянь	государственная	д. Темьянь	500	20	20	20	0	0	0	нет	нет
18	Сосновская амбулатория	государственная	п. Сосновый, д. Панькино, д. Нижнее Романово	1810	50	50	50	0	0	0	нет	нет
19	ФАП д. Яковлево	государственная	д. Яковлево	500	12	12	12	0	0	0	нет	нет
	ИТОГО:	-	153	17663	300	121 203	114 375	6 455	6 455	0	нет	нет

Таблица № 4

Населенные пункты муниципального образования Заокский муниципальный район Тульской области с численностью населения более 100 человек, расположенные вне зоны доступности медицинских организаций, оказывающих первичную медико-санитарную помощь

№ на карте	Наименование населенного пункта	Численность населения	Наименование ближайшего государственного учреждения здравоохранения и структурного подразделения, оказывающего первичную медико-санитарную помощь	Расстояние до государственного учреждения здравоохранения по дорогам общего пользования (км)	Тип объекта планируемого к размещению	Год обеспечения объектом
1	2	3	4	5	6	7
1	с. Шульгино	151	Государственное учреждение здравоохранения «Заокская центральная районная больница» ул. Садовая д. 23	10	Фельдшерский пункт (быстровозводимая модульная конструкция)	2025

В муниципальном образовании Заокский муниципальный район Тульской области находится 153 населенных пункта (107 – с числом жителей от 1 до 100 человек, 8 – с числом жителей от 101 до 300 человек, 13 – с числом жителей от 301 до 2000 человек).

Карта размещения медицинских организаций на территории  
муниципального образования Заокский муниципальный район  
Тульской области в рамках оказания первичной медико-санитарной помощи

Площадь района - 918 кв. км  
Численность населения - 26 774 чел.

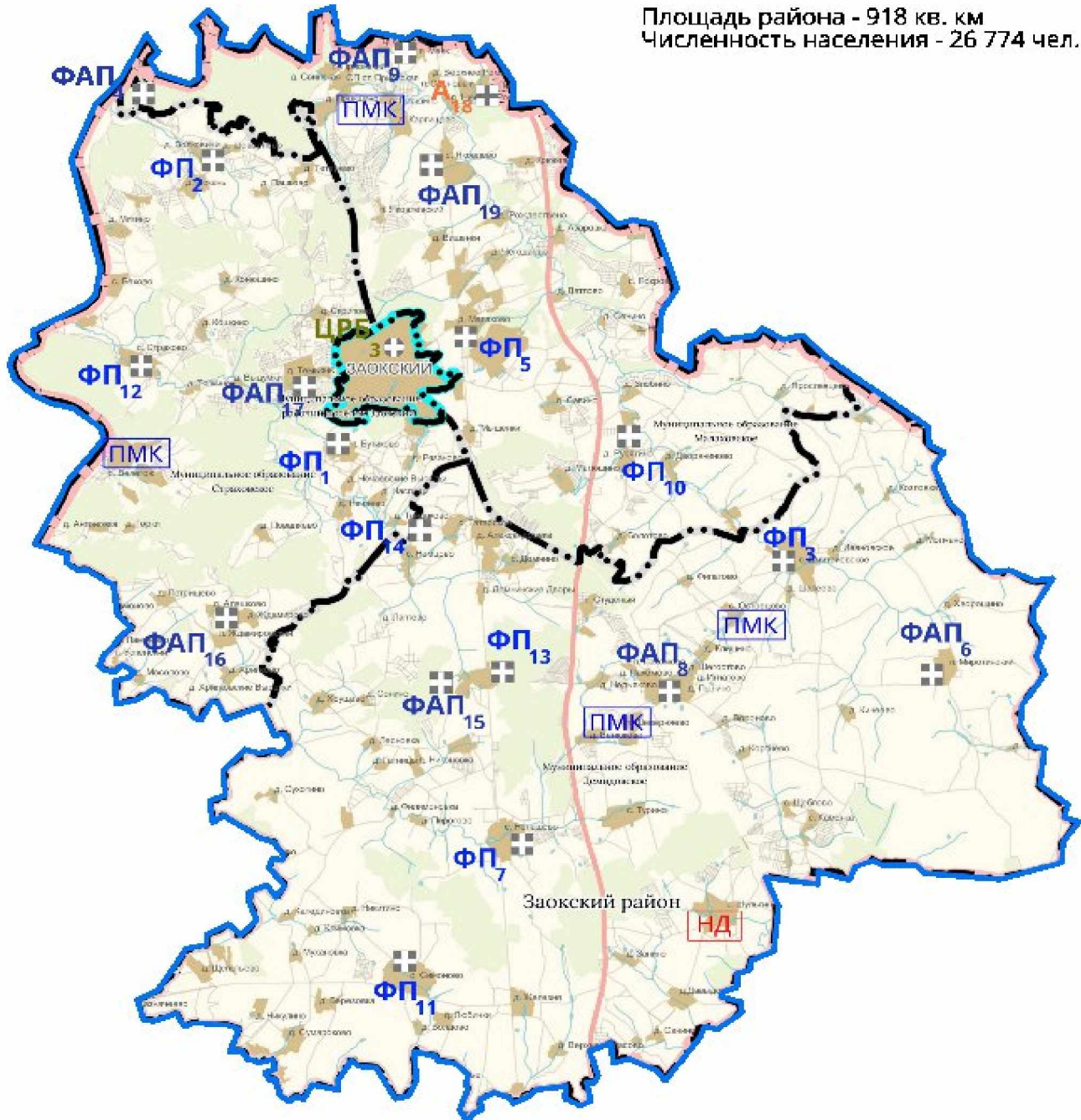

- |                    |                                   |     |  |
|--------------------|-----------------------------------|-----|--|
| ⊕ ЦРБ <sub>x</sub> | центральная районная больница (1) | НД  | Населенный пункт менее 100 человек<br>вне зоны доступности ПМСП<br>(обслуживается ПМК) |
| ⊕ ФАП <sub>x</sub> | фельдшерско-акушерский пункт (8)  | ПМК | Населенный пункт более 100 человек<br>вне зоны доступности ПМСП                        |
| ⊕ ФП <sub>x</sub>  | фельдшерский пункт (10)           |     |  |
| ⊕ А <sub>x</sub>   | амбулатория (1)                   |     |  |

**Медицинские организации муниципального образования Заокский муниципальный район Тульской области  
и их структурные подразделения, на базе которых планируется оказывать первичную  
медико-санитарную помощь населению, на 31 декабря 2030 года**

№ на карте	Наименование медицинской организации	Тип медицинской организации	Обслуживаемые населенные пункты	Численность обслуживаемого населения	Мощность (посещений в смену)	Строительство (приобретение) нового объекта, либо изменение типа медицинской организации
1	2	3	4	5	6	7
-	Государственный учреждение здравоохранения (далее – ГУЗ) «Заокская центральная районная больница»	государственная	Население, находящееся в зоне обслуживания ГУЗ «Заокская центральная районная больница»	17663	300	нет
1	Бутиковский фельдшерский пункт (далее – ФП)	государственная	п. Бутиково, д.Рязаново, д. Настици, д.Тайдаково, д. Нечаевские выселки, д.Нечаево, д.Мосолово, .Петрицево	1246	50	нет
2	Волковический ФП	государственная	д.Волковичи, д. Искань, д. Митино, д. Веселово, д. Шеверняево, д. Тетерёво,д. Пашково	200	12	нет
3	Дмитриевский ФП	государственная	с.Дмитриевское, д. Киндеево, д. Молчаново, с. Острицево, д. Ивановское	829	40	нет
4	Ланьшинский фельдшерско-акушерский пункт (далее – ФАП)	государственная	п. Ланьшинский	340	20	нет
5	Малаховский ФП	государственная	д.Малахово, д.Гибкино, д. Галкино, д.Малахово-2, д. Мышенки, д. Дятлово, д.Покровское, д. Азаровка, д. Н.-Городня	720	40	нет
6	Миротинский ФАП	государственная	п. Миротинский, д. Золотиха, д. Хворошило	302	15	нет
7	Ненашевский ФП	государственная	с. Ненашево, д. Железня, с.Немцово, д.Богородское, д.Апасово, д.Санино, д. Занино, с.Домнино, д.Давыдовское, д.Александровка, с.Татарское, с, п. Студенный, д. Домнинские дворики	682	40	нет
8	Пахомовский ФАП	государственная	п. Пахомово, с. Каменка, д. Турино, д.Винюково, д.Игнатово, д.Пынино, д.Баранцево, д.Пахомово, д.Филатово, д.Горохово, д. Кортнево, д.Недьяково, д. Клицино, с. Щеблово, д. Шегостово,	1440	50	нет

1	2	3	4	5	6	7
9	Романовский ФАП	государственная	п.Маяк, д. Костино, д. Яковлево, д. Вишенки, д. Новосёлки, п. Рождествено, д. Чегодаево, д. Крюково, д. Паршино, д. Прокшино, п. Приокский, д. Каприщево д.Верхнее Романово	397	40	нет
10	Русятинский ФП	государственная	д. Русятино, д. Злобино, д. Новая, д. Савино, д. Матюшино, д. Болотова, д. Дворяниново	520	30	нет
11	Симоновский ФП	государственная	с. Симоново, д. Березовка, д. Болдово, д. Любички, д. Мухановка, д. Никулино, д. Никитино, д. Сумарово, д. Щепотьево	751	40	нет
12	Страховский ФП	государственная	с. Страхово, д. Тяпкино, д. Скрипово, с. Бехово, д. Горки, д. Антоновка, д. Выдумки, д. Конюшино, с. Велегож, т/б Велегож	1000	40	нет
13	Теряевский ФП	государственная	д. Теряево- 1, д. Ушаковка, д. Никоновка, д. Лесновка, д. Гатница, д. Сонино, д. Пирогово, д. Лаптево, д. Филимоновка, , д. Хрущево, д. Романьково, д.Сухотино	574	40	нет
14	Александровский ФП	государственная	д.Александровка, с.Домнино, с. Татарское, с. Немцово, д. Домнинские дворики	555	30	нет
15	ФАП д. Теряево 2-е	государственная	Д.Теряево-2	900	20	нет
16	Ждамировский ФАП	государственная	д. Ждамирово, п.Ждамировский, д.Хрипково, д.Алешково	500	12	нет
17	ФАП д. Темьянь	государственная	д. Темьянь	500	20	нет
18	Сосновская амбулатория	государственная	п. Сосновый, д. Панькино, д. Нижнее Романово	1810	50	нет
19	ФАП д. Яковлево	государственная	д. Яковлево	500	12	нет
20	ФП с. Шульгино	государственная	с. Шульгино, ст. Шульгино	217	12	новый объект
	ИТОГО:	-	153	17663	300	-

Населенные пункты муниципального образования Заокский муниципальный район Тульской области с численностью населения более 100 человек, расположенные вне зоны доступности медицинских организаций, оказывающих первичную медико-санитарную помощь, по состоянию на 31 декабря 2030 года

№ на карте	Наименование населенного пункта	Численность населения	Наименование ближайшей медицинской организации и структурного подразделения, оказывающей первичную медико-санитарную помощь	Расстояние до медицинской организации по дорогам общего пользования (км)	Тип объекта планируемого к размещению	Год обеспечения объектом
Отсутствуют						

Карта оптимального размещения медицинских организаций  
на территории муниципального образования Заокский муниципальный район  
Тульской области в рамках оказания первичной медико-санитарной помощи

Площадь района - 918 кв. км  
Численность населения - 26 774 чел.

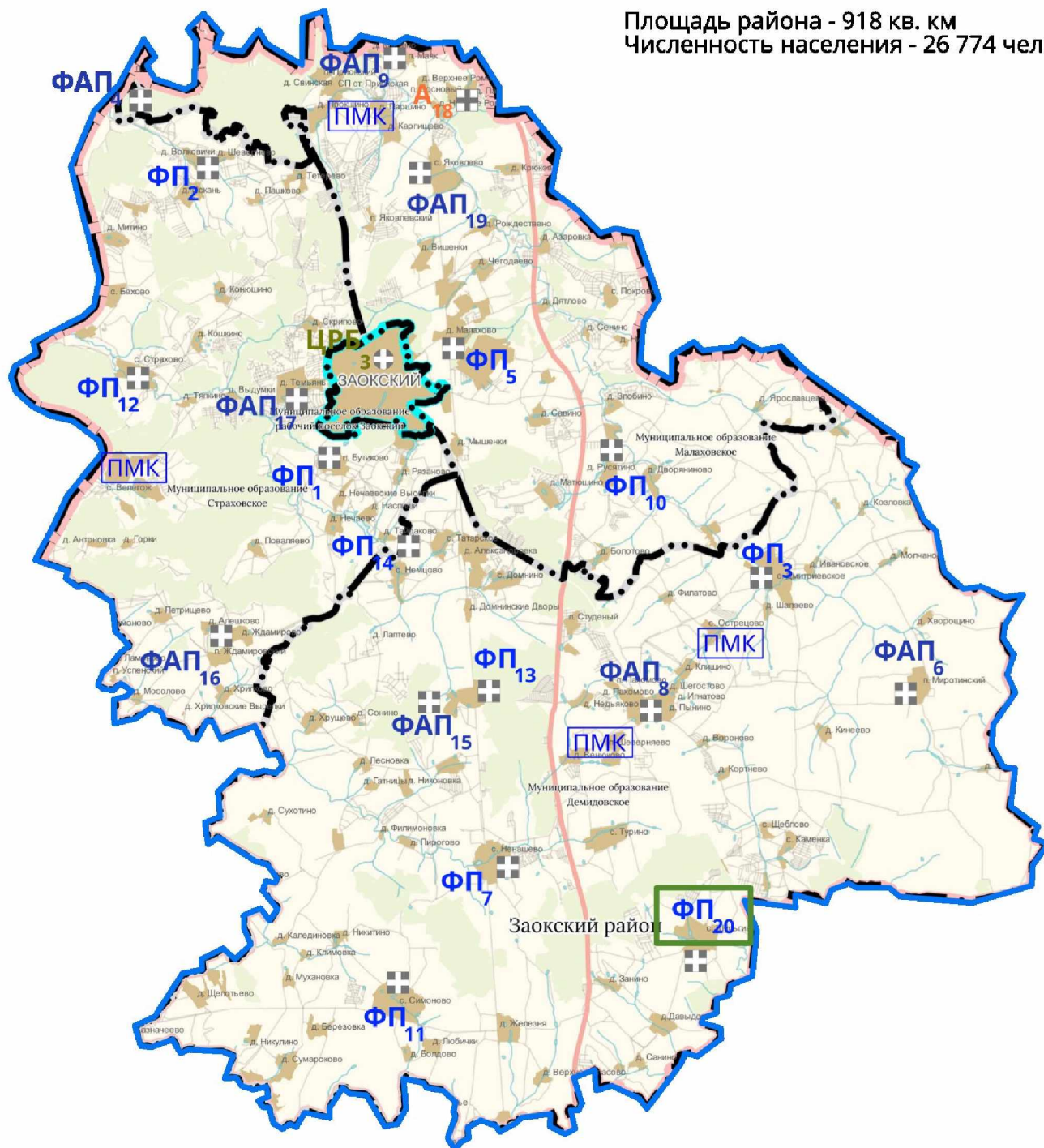

- ⊕ ЦРБ<sub>x</sub> центральная районная больница (1)
- ⊞ ФАП<sub>x</sub> фельдшерско-акушерский пункт (8)
- ⊞ ФП<sub>x</sub> фельдшерский пункт (11)
- ⊞ А<sub>x</sub> амбулатория (1)

⊞ ФАП<sub>x</sub> Новое строительство  
или изменение типа МО

⊞ ФАП<sub>x</sub> Запланировано приобретение БМК

Таблица № 7

**Медицинские организации и их структурные подразделения, на базе которых оказывается первичная медико-санитарная помощь населению муниципального образования Ясногорский муниципальный район Тульской области**

№ на карте	Наименование медицинской организации	Тип медицинской организации	Непосредственно обслуживаемые населенные пункты, закрепленные по участковому принципу	Численность населения, в обслуживаемых населенных пунктах, закрепленных по участковому принципу	Плановая (проектная) мощность (число посещений в смену)	Плановые объемы по территориальной программе государственных гарантий (далее - ТПГГ) (число посещений)		Плановые объемы по ТПГГ (круглосуточный стационар), койко-дней		Профиль коек по ТПГГ	Находится в арендованном помещении	Здание требует сноса реконструкции, капитального ремонта
						Всего	в том числе по обязательному медицинскому страхованию (далее - ОМС)	Всего	в том числе по ОМС			
1	2	3	4	5	6й	7	8	9	10	11	12	13
-	Государственное учреждение здравоохранения «Ясногорская районная больница»	государственная	г.Ясногорск, д.Бирево, д.Вашана, д.Енино, д.Качалово, с.Лаптево, д.Киреевское, д.Матово, д.Тормино, д.Тележенка, ст.153 км, п.Ревякино, п.Ново-Ревякино, д.Ревякино, д.Грызлово, д.Желыбино, д.Б.Байдики, д.М.Байдики, д.Средние Байдики, д.Бяково, д.Струнино	27210	480	167 189	148 878	11 150	11 150	Терапия, хирургия, инфекционные болезни, акушерство и гинекология	нет	требует капитального ремонта (3)
1	Иваньковская врачебная амбулатория	государственная	с.Иваньково, д.Башино, д.Вележево, д.Восемское, д.Казариново, д.Кузьмищево, д.Сидоровское, д. Юрцово, д.Акимовка, д.Черемисино, д.Перюгино	949	50	50	50	0	0	0	нет	требует капитального ремонта
2	Денисовский фельдшерско-акушерский пункт (далее - ФАП)	государственная	с.Денисово, д.Синиченки, д.Быковка, д.Случьи, д.Прудки, д.Мощено, д.Марьянка, д.Троицкое, д.Горчаково	538	50	50	50		0	0	нет	нет
3	Архангельский фельдшерский пункт (далее - ФП)	государственная	с.Архангельское, д.Каменка, д.Бобровка, д.Хвошня, д.Каверино, д.Барсуки, д.Федешово	786	40	40	40	0	0	0	нет	нет
4	Богословский ФП	государственная	с.Богословское, д.Перетрутово, д.Жежельня, д.Тепловка, д.Воскресенки, д.Михнево, д.Щепилово	567	30	30	30	0	0	0	нет	нет

1	2	3	4	5	6й	7	8	9	10	11	12	13
5	Бураковский ФП	государственная	д.Бураково, д.Горшково, д.Бурдуково, д.Субботинская сторожка, п. Картасеневский, д. Чертовое, д. Екатериновка, с. Квашнино	351	25	25	25	0	0	0	нет	нет
6	Верхне-Красинский ФП	государственная	с.Верхнее Красиное, д.Котенево, д.Тунаевка, д.Захарьино, д.Овечкино	219	12	12	12	0	0	0	нет	нет
7	Гигантский ФП	государственная	п.Гигант, д.Мызовка, д.Боровково, д.Шеметово, д.Кургузовка	669	30	30	30	0	0	0	нет	нет
8	Григоровский ФП	государственная	с.Григорьевское, д.Кутуково, д.Красино-Убережное, д.Хорошово, д.Кукуй, д. Ледово	142	12	12	12	0	0	0	нет	нет
9	Есуковский ФП	государственная	д.Есуково, д.Акуловка, д.Аргуново, д.Белугино, д.Жерновка, д.Кашино, д.Макаровка, д.Подосинки, д.Федоровка, д.Хорошовка, д. Савкино, д. Толша, с. Хатавки	301	25	25	25	0	0	0	нет	нет
10	Захарьинский ФАП	государственная	п.Первомайский, д.Кунеево, д.Нефедьево, д.Павловское, д.Бороденки, д.Захарьинские Выселки, д.Кунеевские Выселки, д.Копенкино, д.Михайловское, д.Байдино, д.Притыкино, д.Хреново, д.Горки, д.Одинцово, д.Козловка	510	30	30	30	0	0	0	нет	нет
11	Климовский ФАП	государственная	с.Климовское, д.Картино, д.Щебочево, д.Борисово, д.Теляково, д.Каверино, д.Страхово, д.Страхово, д.Глазово, д.Сенцово, д.Туэлино, д.Байдиди, д.Белкино, д.Княжья Слобода, д.Любиж, д.Черносвитово	454	30	30	30	0	0	0	нет	нет
12	Санталовский ФП	государственная	п.Санталово, д.Федюкино	650	40	40	40	0	0	0	нет	нет
13	Спицинский ФП	государственная	п.Спицинский, д.Спицино, д.Ушаково, д.Знаменское, д.Мокрый Корь, д.Новоселки, д.Лиховидово, д.Климовское, д.Дробино	451	30	30	30	0	0	0	нет	нет

1	2	3	4	5	6й	7	8	9	10	11	12	13
14	Тайдаковский ФАП	государственная	д.Тайдаково, д.Зыбино, д.Заикино, д.Малахово, д.Никольское, д.Никольские Выселки	958	50	50	50	0	0	0	нет	нет
15	Теляковский ФАП	государственная	Д.Теляково, д.Харино, д.Милюно, д.Машково, д.Торопово, д.Пахомово	578	30	30	30	0	0	0	нет	нет
16	Федяшевский ФАП	государственная	Д.Федяшево, д.Бараново, д.Крюково, д.Майорово, д.Сухотино, д.Барыбино, д.Железнодорожные Будки, д. Фуньково	353	20	20	20	0	0	0	нет	нет
17	Хотушской ФАП	государственная	С.Хотушь, д.Руднево, д.Макаево, д.Андрюшково, д.Воловниково, д.Периково, д.Рязановка, д.Сасово- Антоньево, д.Гайтурово, д. Черееуга	622	30	30	30	0	0	0	нет	нет
18	Ревякинская поликлиника	государственная	п. Ревякино	3808	50	50	50	0	0	0	нет	требует капитального ремонта
ИТОГО:		-	165	27210	480	167 189	148 878	11 150	11 150	0	нет	2

Таблица № 8

Населенные пункты муниципального образования Ясногорский муниципальный район Тульской области с численностью населения более 100 человек, расположенные вне зоны доступности медицинских организаций, оказывающих первичную медико-санитарную помощь

№ на карте	Наименование населенного пункта	Численность населения	Наименование ближайшей медицинской организации и структурного подразделения, оказывающей первичную медико-санитарную помощь	Расстояние до медицинской организации по дорогам общего пользования (км)	Тип объекта планируемого к размещению	Год обеспечения объектом
Отсутствуют						

В муниципальном образовании Ясногорский муниципальный район Тульской области находится 166 населенных пунктов (108 – с числом жителей от 1 до 100 человек, 11 – с числом жителей от 101 до 300 человек, 13 – с числом жителей от 301 до 2000 человек).

Карта размещения медицинских организаций на территории  
муниципального образования Ясногорский муниципальный район  
Тульской области в рамках оказания первичной медико-санитарной помощи

Площадь района - 1 300 кв. км  
Численность населения - 30 348 чел.

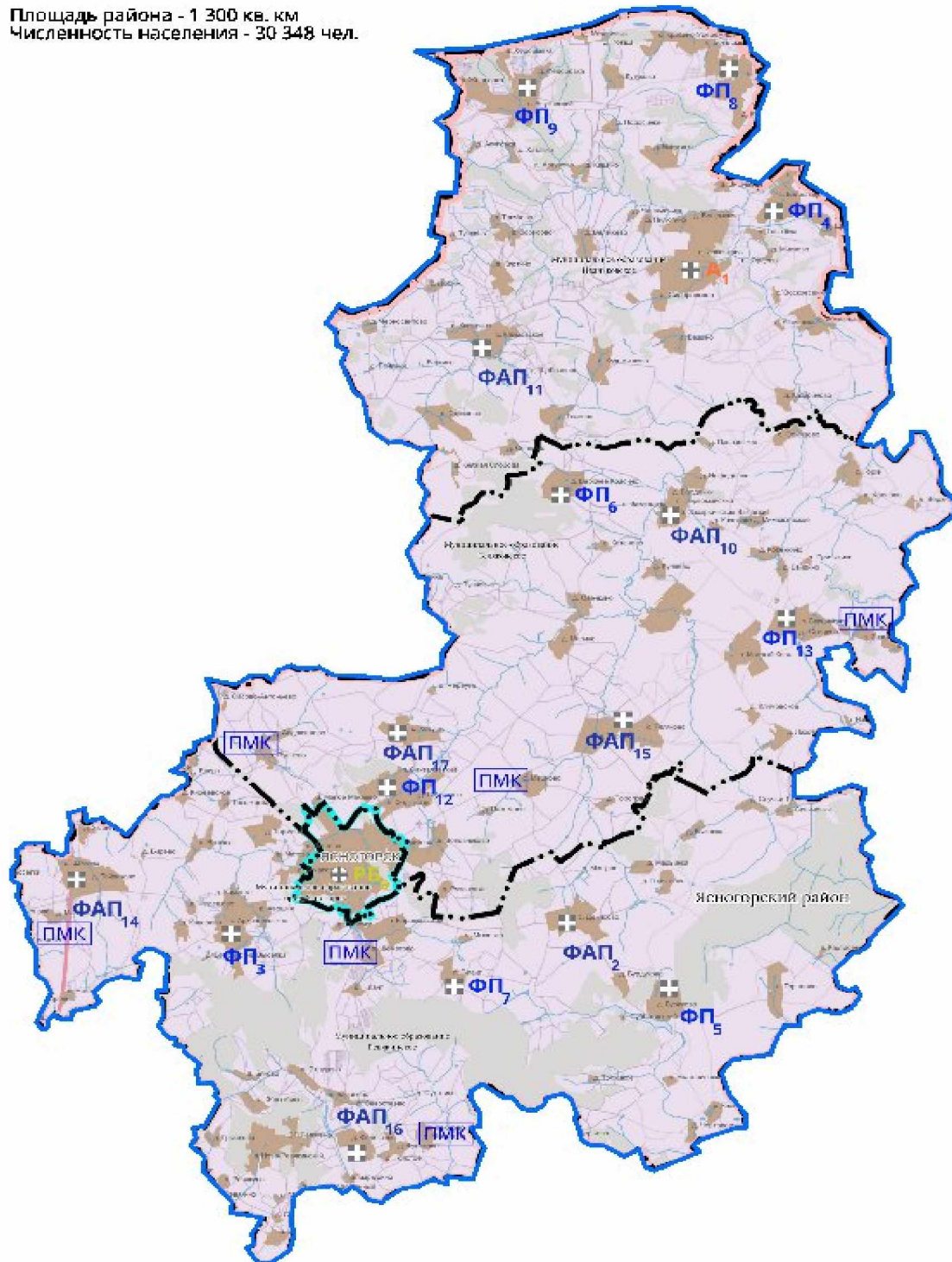

- |                          |                                  |            |  |
|--------------------------|----------------------------------|------------|--|
| ⊕ <b>РБ<sub>x</sub></b>  | районная больница (1)            | <b>НД</b>  | Населенный пункт менее 100 человек<br>вне зоны доступности ПМСП<br>(обслуживается ПМК) |
| ⊕ <b>ФАП<sub>x</sub></b> | фельдшерско-акушерский пункт (7) | <b>ПМК</b> | Населенный пункт более 100 человек<br>вне зоны доступности ПМСП                        |
| ⊕ <b>ФП<sub>x</sub></b>  | фельдшерский пункт (9)           |            |  |
| ⊕ <b>А<sub>x</sub></b>   | амбулатория (1)                  |            |  |

**Медицинские организации муниципального образования Ясногорский муниципальный район Тульской области  
и их структурные подразделения, на базе которых планируется оказывать первичную  
медико-санитарную помощь населению, на 31 декабря 2030 года**

№ на карте	Наименование медицинской организации	Тип медицинской организации	Обслуживаемые населенные пункты	Численность обслуживаемого населения	Мощность (посещений в смену)	Строительство (приобретение) нового объекта, либо изменение типа медицинской организации
1	2	3	4	5	6	7
-	Государственное учреждение здравоохранения «Ясногорская районная больница»	государственная	г.Ясногорск, д.Бирево, д.Вашана, д.Енино, д.Качалово, с.Лаптево, д.Киреевское, д.Матово, д.Тормино, д.Тележенка, ст.153 км, п.Ревякино, п.Ново-Ревякино, д.Ревякино, д.Грызлово, д.Желыбино, д.Б.Байдикки, д.М.Байдикки, д.Средние Байдикки, д.Бяково, д.Струнино	27210	480	нет
1	Иваньковская врачебная амбулатория (далее – ВА)	государственная	с.Иваньково, д.Башино, д.Вележево, д.Восемское, д.Казариново, д.Кузьмищево, д.Сидоровское, д. Юрцово, д.Акимовка, д.Черемисино, д.Перюгино	949	50	нет
2	Денисовский фельдшерско-акушерский пункт (далее – ФАП)	государственная	с.Денисово, д.Синиченки, д.Быковка, д.Случьи, д.Прудки, д.Мощено, д.Марьинка, д.Троицкое, д.Горчаково	884	50	нет
3	Архангельский фельдшерский пункт (далее – ФП)	государственная	с.Архангельское, д.Каменка, д.Бобровка, д.Хвошня, д.Каверино, д.Барсуки, д.Федешово	786	40	нет
4	Богословский ФП	государственная	с.Богословское, д.Перетрутово, д.Жежельня, д.Тепловка, д.Воскресенки, д.Михнево, д.Щепилово	567	30	нет

1	2	3	4	5	6	7
5	Бураковский ФП	государственная	д.Бураково, д.Горшково, д.Бурдуково, д.Субботинская сторожка, п. Картасеневский, д. Чертовое, д. Екатериновка, с. Квашнино	351	25	нет
6	Верхне-Красинский ФП	государственная	с.Верхнее Красиное, д.Котенево, д.Тунаевка, д.Захарьино, д.Овечкино	219	12	нет
7	Гигантский ФП	государственная	п.Гигант, д.Мызовка, д.Боровково, д.Шеметово, д.Кургузовка	669	30	нет
8	Григоевский ФП	государственная	с.Григорьевское, д.Кутуково, д.Красино-Убережное, д.Хорошово, д.Кукуй, д. Ледово	142	12	нет
9	Есуковский ФП	государственная	д.Есуково, д.Акуловка, д.Аргуново, д.Белугино, д.Жерновка, д.Кашино, д.Макаровка, д.Подосинки, д.Федоровка, д.Хорошовка, д. Савкино, д. Толша, с. Хатавки	301	25	нет
10	Захарьинский ФАП	государственная	п.Первомайский, д.Кунеево, д.Нефедьево, д.Павловское, д.Бороденки, д.Захарьинские Выселки, д.Кунеевские Выселки, д.Копенкино, д.Михайловское, д.Байдино, д.Притыкино, д.Хреново, д.Горки, д.Одинцово, д.Козловка	510	30	нет
11	Климовский ФАП	государственная	с.Климовское, д.Картино, д.Щебочево, д.Борисово, д.Теляково, д.Каверино, д.Страхово, д.Страхово, д.Глазово, д.Сенцово, д.Туэлино, д.Байдикки, д.Белкино, д.Княжья Слобода, д.Любиж, д.Черносвитово	454	30	нет
12	Санталовский ФП	государственная	п.Санталово, д.Федюкино	650	40	нет
13	Спицинский ФП	государственная	п.Спицинский, д.Спицино, д.Ушаково, д.Знаменское, д.Мокрый Корь, д.Новоселки, д.Лиховидово, д.Климовское, д.Дробпино	451	30	нет
14	Тайдаковский ФАП	государственная	д.Тайдаково, д.Зыбино, д.Заикино, д.Малахово, д.Никольское, д.Никольские Выселки	958	50	нет
15	Теляковский ФАП	государственная	Д.Теляково, д.Харино, д.Милено, д.Машково, д.Торопово, д.Пахомово	578	30	нет

1	2	3	4	5	6	7
16	Федяшевский ФАП	государственная	Д.Федяшево, д.Бараново, д.Крюково, д.Майорово, д.Сухотино, д.Барыбино, д.Железнодорожные Будки, д. Фуньково	353	20	нет
17	Хотушский ФАП	государственная	С.Хотушь, д.Руднево, д.Макаево, д.Андрюшково, д.Воловниково, д.Периково, д.Рязановка, д.Сасово-Антоньево, д.Гайтурово, д. Черуга	622	30	нет
18	Ревякинская ВА	государственная	п. Ревякино	3808	50	БМК, изменение на ВА
	ИТОГО:	-	165	27210	480	нет

Таблица № 10

Населенные пункты муниципального образования Ясногорский муниципальный район Тульской области с численностью населения более 100 человек, расположенные вне зоны доступности медицинских организаций, оказывающих первичную медико-санитарную помощь, по состоянию на 31 декабря 2030 года

№ на карте	Наименование населенного пункта	Численность населения	Наименование ближайшей медицинской организации и структурного подразделения, оказывающей первичную медико-санитарную помощь	Расстояние до медицинской организации по дорогам общего пользования (км)	Причина не обеспечения доступности
Отсутствуют					

Карта оптимального размещения медицинских организаций  
на территории муниципального образования Ясногорский муниципальный  
район Тульской области в рамках оказания первичной  
медико-санитарной помощи

Площадь района - 1 300 кв. км  
Численность населения - 30 348 чел.

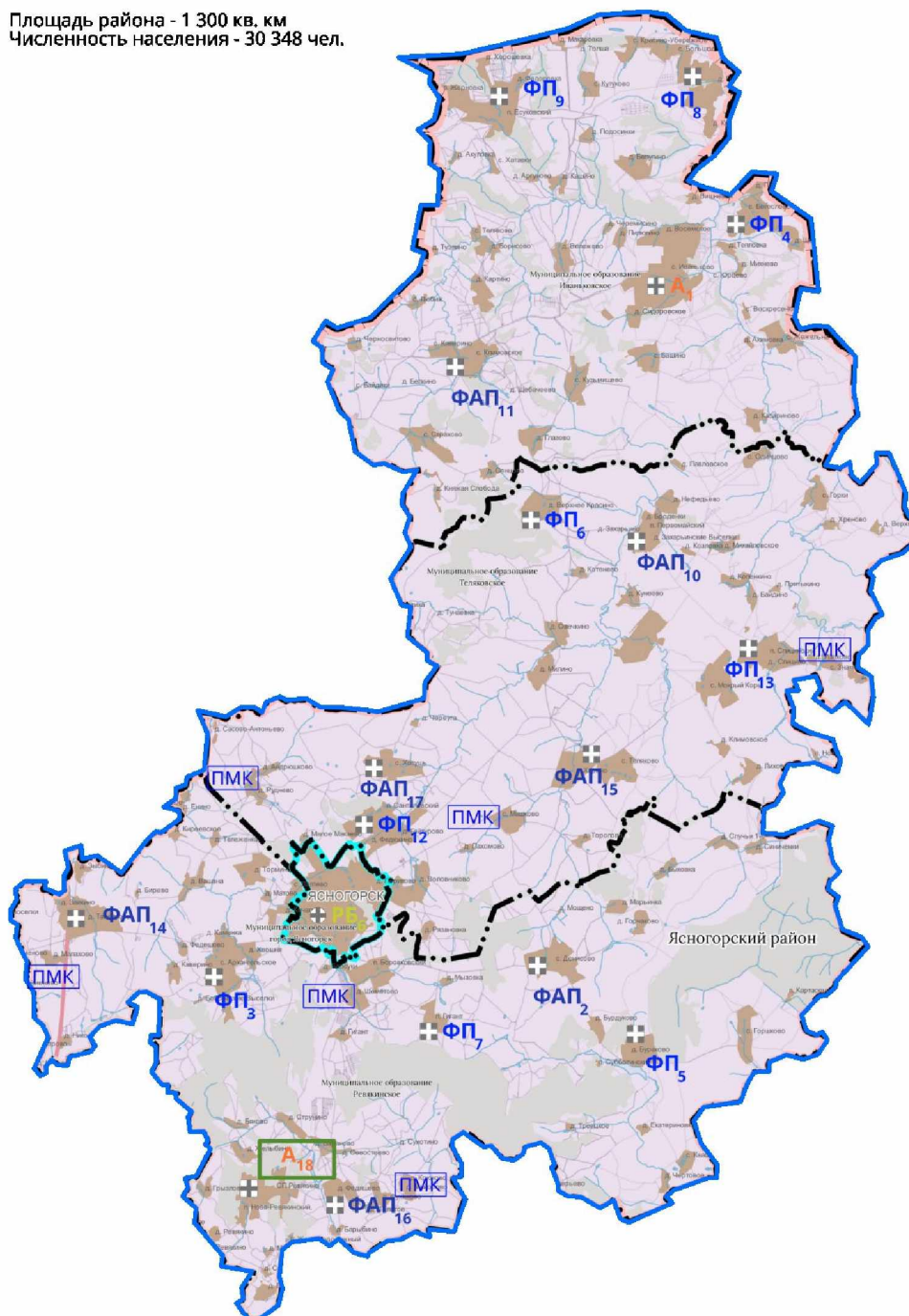

- |                    |                                  |                  |  |
|--------------------|----------------------------------|------------------|--|
| ⊕ РБ <sub>х</sub>  | районная больница (1)            | ФАП <sub>х</sub> | Новое строительство<br>или изменение типа МО |
| ⊕ ФАП <sub>х</sub> | фельдшерско-акушерский пункт (9) | ФП <sub>х</sub>  | Запланировано приобретение БМК               |
| ⊕ ФП <sub>х</sub>  | фельдшерский пункт (7)           |                  |  |
| ⊕ А <sub>х</sub>   | амбулатория (2)                  |                  |  |

Таблица № 11

**Медицинские организации и их структурные подразделения, на базе которых оказывается  
первичная медико-санитарная помощь населению муниципальных образований городской округ город Алексин  
и городской округ рабочий поселок Новогуровский Тульской области**

№ на карте	Наименование медицинской организации	Тип медицинской организации	Непосредственно обслуживаемые населенные пункты, закрепленные по участковому принципу	Численность населения, в обслуживаемых населенных пунктах, закрепленных по участковому принципу	Плановая (проектная) мощность (число посещений в смену)	Плановые объемы по территориальной программе государственных гарантий (далее - ТПГГ) (число посещений)		Плановые объемы по ТПГГ (круглосуточный стационар), койко-дней		Профиль коек по ТПГГ	Находится в арендованном помещении	Здание требует сноса реконструкции, капитального ремонта
						Всего	в том числе по обязательному медицинскому страхованию (далее - ОМС)	Всего	в том числе по ОМС			
1	2	3	4	5	6	7	8	9	10	11	12	13
-	Государственное учреждение здравоохранения (далее - ГУЗ) «Алексинская районная больница № 1 имени профессора В.Ф. Снегирева»	государственная	Население, находящееся в зоне обслуживания ГУЗ «Алексинская районная больница № 1 имени профессора В.Ф. Снегирева»	72482	1085	448 899	425 491	78 315	78 315	терапия, неврология, кардиология, инфекционные болезни, педиатрия, оториноларингология, урология, травматология и ортопедия, хирургия, офтальмология, акушерство и гинекология	нет	требуют капитального ремонта (7)
1	Авангардский фельдшерский пункт (далее - ФП)	государственная	п. Авангард, с. Колюпаново, с. Широносолово, д. Лукерьино, д. Шукино, с. Фомищево, д. Болото, д. Горушки, д. Душкино, д. Киевцы, д. Сукромна	941	40	40	40	0	0	0	нет	нет
2	Александровский ФП	государственная	д. Александровка, д. Заречье, д. Старое Клейменово, д. Новоселки, д. Павловка, д. Преснецово, д. Любиково, д. Кострово, с. Петрушино, д. Новое Клейменово	406	20	20	20	0	0	0	нет	требует капитального ремонта

1	2	3	4	5	6	7	8	9	10	11	12	13
3	Борисовский фельдшерско-акушерский пункт (далее – ФАП)	государственная	д. Борисово, с.Богучаро, д. Вишневая, д. Занинка, с. Ломинцево, д. Лужки, п.Зеленый Дуб, д.Малое Панское, д. Петрушино, д.Перешивово, с. Большое Панское, д. Колопаново	629	30	30	30	0	0	0	нет	нет
4	Буныревский ФП	государственная	с. Бунырево, д. Мяоедово, д. Сосновка, с. Сотино, д. Айдарово, д. Лыткино	747	30	30	30	0	0	0	нет	требуется капитального ремонта
5	Ботнинский ФП	государственная	д. Ботня, с. Абрютино, д. Иньшино, д. Савино, с. Казначеево, с. Каргашево, с. Божениново	746	30	30	30	0	0	0	нет	нет
6	Егнышевский ФП	государственная	д. Верхнее Ламоново, д. Егнышевка, с. Сотино, д. Нижнее Ламоново	297	12	12	12	0	0	0	нет	нет
7	Колосовский ФАП	государственная	п. Колосово, д. Шопино, д. Мякинино	246	12	12	12	0	0	0	нет	нет
8	Красносельский ФП	государственная	п. Мичурино, с. Пушкино, д. Красное, д. Дулево, д. Зайцево, д. Лозовая, д. Среднево, д. Слободка, д. Кирзино, д. Самойлово, д. Ковша, д. Павлово, д.Сахаровка	571	50	50	50	0	0	0	нет	нет
9	Пластовский ФП	государственная	с.Пластово, с.Афанасьево, д.Мазалки, д.Коробки, д.Хованское, д.Синютино	319	20	20	20	0	0	0	нет	требуется капитального ремонта
10	Поповский ФАП	государственная	с. Поповка, с. Першино, д. Демшинка, д. Глебово, д. Скороварово, д. Мальшево, с. Изволь, д. Лазаревка, д. Берники, д. Деево, д. Замарино, д. Плоское, д. Желудевка, д. Никольские Выселки	771	50	50	50	0	0	0	нет	нет
11	Сеневский ФП	государственная	с.Сенево, д.Игнатовка, д.Картавцево, д.Коровино, д.Нелобинка, д.Соколово, д.Сычево, д.Шутилово, д.Богатьково, д.Голубцы	626	40	40	40	0	0	0	нет	нет
12	Солопенский ФП	государственная	с.Солопенки, д.Шемякино, д.Кузнецы, д.Андреевка, д.Курагино, д.Морозово, д.Малое Саватеево, д.Большое Саватеево, д.Новинки, д.Обухово, д.Жуково, д.Тихоновка	778	40	40	40	0	0	0	нет	нет

1	2	3	4	5	6	7	8	9	10	11	12	13
13	Спас-Конинский ФП	государственная	с. Спас-Конино, д. Белолипки, д. Даниловка, п.ст. Рюриково, д. Каргашино, д. Пронино, д. Ступино, д.Березовка, д.Большое Бизюкино, д.Малое Бизюкино, д.Нарышкино, д.Торчково, д. Никулинские Выселки, д. Ларино, д. Есипово	626	30	30	30	0	0	0	нет	нет
14	Суходольский ФАП	государственная	п. станция Суходол, д.Никулино, д. Большие Пруды, д.Тесницкое д. Слободка, п. Приволье, д. Верхняя Яшевка, д. Нижняя Яшевка, с. Гурово, д. Лукино, д. Стригино, д. Верхний Суходол, д. Средний Суходол, д. Нижний Суходол	579	25	25	25	0	0	0	нет	нет
15	Хатмановский ФП	государственная	д.Хатманово, д.Соломасово, п. Новая Жизнь, д.Юдинки, с.Клейменово, п.Украинский	586	25	25	25	0	0	0	нет	нет
16	Шелепинский ФАП	государственная	д.Большое Шелепино, д. Малое Шелепино, д.Сурнево, д.Кудашевка, д.Маньшино, д.Марьянка, д.Епишково, д.Бухторма, д.Ладерево, д.Клешня, д.Свиридово	1043	50	50	50	0	0	0	нет	нет
17	ФАП с. Першино	государственная	д. Лазаревка, д. Деево, д.Замарино, с.Першино	225	12	12	12	0	0	0	нет	нет
18	ФАП с. Пушкино	государственная	д.Зайцево, д.Кирзино, д.Лозовая, д.Среднево, с.Пушкино	273	20	20	20	0	0	0	нет	нет
	ИТОГО:	-	156	72482	1085	448 899	425 491	78 315	78 315	78 315	нет	7

Таблица № 12

Населенные пункты муниципальных образований городской округ город Алексин и городской округ рабочий поселок Новогуровский Тульской области с численностью населения более 100 человек, расположенные вне зоны доступности медицинских организаций, оказывающих первичную медико-санитарную помощь

№ на карте	Наименование населенного пункта	Численность населения	Наименование ближайшей медицинской организации и структурного подразделения, оказывающей первичную медико-санитарную помощь	Расстояние до медицинской организации по дорогам общего пользования (км)	Тип объекта планируемого к размещению	Год обеспечения объектом
Отсутствуют						

В муниципальных образованиях городской округ город Алексин и городской округ рабочий поселок Новогуровский Тульской области находится 156 населенных пункта (116 – с числом жителей от 1 до 100 человек, 7 – с числом жителей от 101 до 300 человек, 11 – с числом жителей от 301 до 2000 человек).

Карта размещения медицинских организаций на территории муниципальных образований городской округ город Алексин и городской округ рабочий поселок Новогуровский Тульской области в рамках оказания первичной медико-санитарной помощи

Площадь района - 955 кв. км  
Численность населения - 69 514 чел.

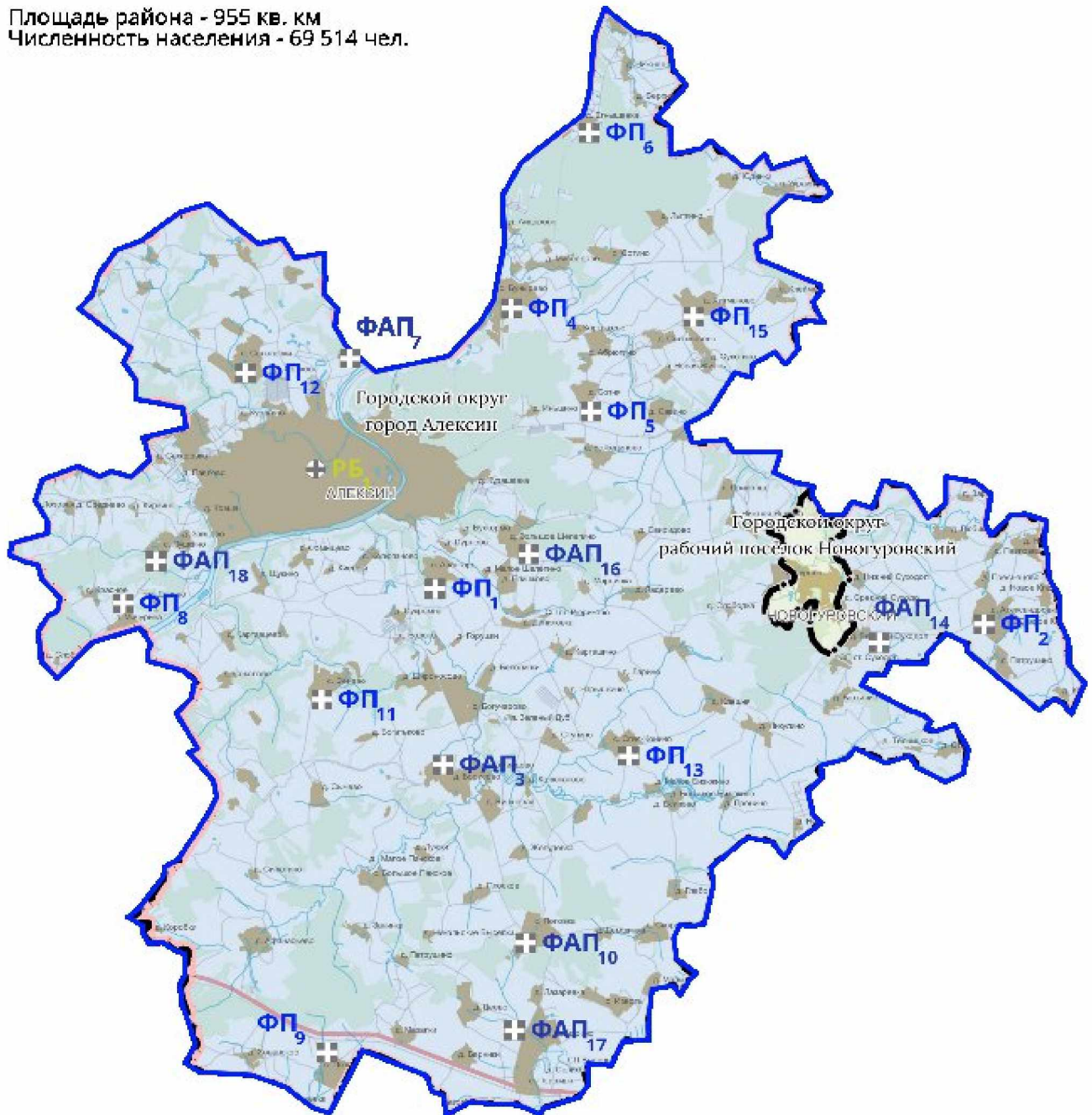

- ⊕ RB<sub>x</sub>** районная больница (1)
- ⊕ FAP<sub>x</sub>** фельдшерско-акушерский пункт (7)
- ⊕ FP<sub>x</sub>** фельдшерский пункт (11)

**НД** Населенный пункт менее 100 человек  
вне зоны доступности ПМСП  
(обслуживается ПМК)

**ПМК** Населенный пункт более 100 человек  
вне зоны доступности ПМСП

**Медицинские организации муниципальных образований городской округ город Алексин и городской округ рабочий поселок Новогуровский Тульской области и их структурные подразделения, на базе которых планируется оказывать первичную медико-санитарную помощь населению, на 31 декабря 2030 года**

№ на карте	Наименование медицинской организации	Тип медицинской организации	Обслуживаемые населенные пункты	Численность обслуживаемого населения	Мощность (посещений в смену)	Строительство (приобретение) нового объекта, либо изменение медицинской организации
1	2	3	4	5	6	7
-	Государственное учреждение здравоохранения (далее - ГУЗ) «Алексинская районная больница № 1 имени профессора В.Ф. Снегирева»	государственная	Население, находящееся в зоне обслуживания ГУЗ «Алексинская районная больница № 1 имени профессора В.Ф. Снегирева»	72482	1085	нет
1	Авангардский фельдшерский пункт (далее - ФП)	государственная	п. Авангард, с. Колопаново, с. Широносолово, д. Лукерьино, д. Шукино, с. Фомищево, д. Болото, д. Горушки, д. Душкино, д. Киевцы, д. Сукромна	941	40	нет
2	Александровский ФП	государственная	д. Александровка, д. Старое Клейменово, д. Новоселки, д. Павловка, д. Преснецово, д. Любиково, д. Заречье, д. Кострово, с. Петрушино, д. Новое Клейменово	406	20	нет
3	Борисовский фельдшерско-акушерский пункт (далее - ФАП)	государственная	д. Борисово, с. Богучаро, д. Вишневая, д. Занинка, с. Ломинцево, д. Лужки, п. Зеленый Дуб, д. Малое Панское, д. Петрушино, д. Перешибово, с. Большое Панское, д. Колопаново	629	30	нет
4	Буныревский ФП	государственная	с. Бунырево, д. Мясоедово, д. Сосновка, с. Сотино, д. Айдарово, д. Лыткино	747	30	нет
5	Ботнинский ФП	государственная	д. Ботня, с. Абрютинно, д. Иньино, д. Савино, с. Казначеево, с. Карташево, с. Божениново	746	30	нет
6	Егнышевский ФП	государственная	д. Верхнее Ламоново, д. Егнышевка, с. Сотино, д. Нижнее Ламоново	297	12	нет
7	Колосовский ФАП	государственная	п. Колосово, д. Шопино, д. Мякинино	246	12	нет
8	Красносельский ФП	государственная	д. Красное, д. Ковша, д. Дулево, д. Слободка, д. Самойлово, п. Мичурино	571	40	нет
9	Пластовский ФП	государственная	с. Пластово, с. Афанасьево, д. Мазалки, д. Коробки, д. Хованское, д. Синютино	319	20	нет
10	Поповский ФАП	государственная	с. Поповка, д. Демшинка, д. Глебово, д. Скороварово, д. Мальшево, д. Изволь, д. Берники, д. Плоское, д. Желудевка, д. Никольские Выселки	771	50	нет

1	2	3	4	5	6	7
11	Сеневский ФП	государственная	с.Сенево, д.Игнатовка, д.Картавцево, д.Коровино, д.Нелюбинка, д.Соколово, д.Сычево, д.Шутилово, д.Богатьково, д.Голубцы	626	40	нет
12	Солопенский ФП	государственная	с.Солопенки, д.Шемякино, д.Кузнецы, д.Андреевка, д.Курагино, д.Морозово, д.Малое Саватеево, д.Большое Саватеево, д.Новинки, д.Обухово, д.Жуково, д.Тихоновка	778	30	нет
13	Спас-Конинский ФП	государственная	с. Спас-Конино, д. Белолипки, д. Даниловка, п.ст. Рюриково, д. Каргашино, д. Пронино, д. Ступино, д.Березовка, д.Большое Бизюкино, д.Малое Бизюкино, д.Нарышкино, д.Торчково, д. Никулинские Выселки, д. Ларино, д. Есипово	626	25	нет
14	Суходольский ФАП	государственная	п. Станция Суходол, д.Никулино, д. Большие Пруды, д.Тесницкое, д. Слободка, п. Приволье, д. Верхняя Яшевка, д. Нижняя Яшевка, с. Гурово, д. Лукино, д. Стригино, д. Верхний Суходол, д. Средний Суходол, д. Нижний Суходол	579	25	нет
15	Хатмановский ФП	государственная	д.Хатманово, д.Соломасово, п. Новая Жизнь, д.Юдинки, с.Клейменово, п. Украинский	586	25	нет
16	Шелепинский ФАП	государственная	д.Большое Шелепино, д.Малое Шелепино, д.Сурнево, д.Кудашевка, д.Маньшино, д.Марьинка, д.Епишково, д.Бухторма, д.Ладерево, д.Клешня, д.Свиридово	1043	50	нет
17	ФАП с. Першино	государственная	д.Лазаревка, д.Деево, д.Замарино, с.Першино	225	12	нет
18	ФАП с. Пушкино	государственная	д.Зайцево, д.Кирзино, д.Лозовая, д.Среднево, с.Пушкино	273	20	нет
	ИТОГО		156	72482	1085	нет

Таблица № 14

Населенные пункты муниципальных образований городской округ город Алексин и городской округ рабочий поселок Новогуровский Тульской области с численностью населения более 100 человек, расположенные вне зоны доступности медицинских организаций, оказывающих первичную медико-санитарную помощь, по состоянию на 31 декабря 2030 года

№ на карте	Наименование населенного пункта	Численность населения	Наименование ближайшей медицинской организации и структурного подразделения, оказывающей первичную медико-санитарную помощь	Расстояние до медицинской организации по дорогам общего пользования (км)	Причина не обеспечения доступности
Отсутствуют					

Карта оптимального размещения медицинских организаций  
на территории муниципальных образований городской округ город Алексин  
и городской округ рабочий поселок Новогуровский Тульской области  
в рамках оказания первичной медико-санитарной помощи

Площадь района - 955 кв. км  
Численность населения - 69 514 чел.

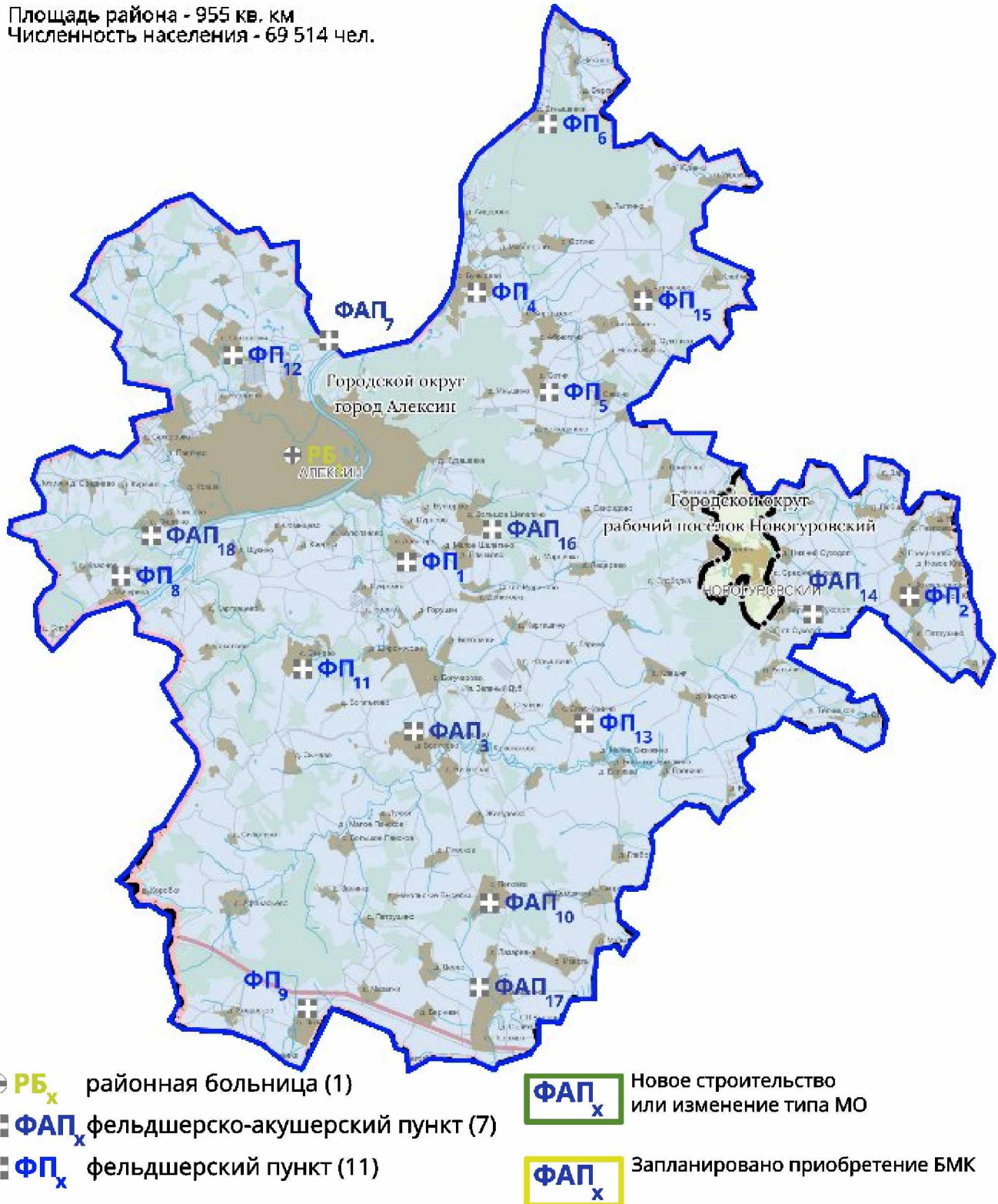

**Медицинские организации и их структурные подразделения, на базе которых оказывается первичная медико-санитарная помощь населению муниципального образования Белёвский муниципальный район Тульской области**

№ на карте	Наименование медицинской организации	Тип медицинской организации	Непосредственно обслуживаемые населенные пункты, закрепленные по участковому принципу	Численность населения, в обслуживаемых населенных пунктах, закрепленных по участковому принципу	Плановая (проектная) мощность (число посещений в смену)	Плановые объемы по территориальной программе государственных гарантий (далее - ТПГГ) (число посещений)		Плановые объемы по ТПГГ (круглосуточный стационар), койко-дней		Профиль коек по ТПГГ	Находится в арендованном помещении	Здание требует сноса реконструкции, капитального ремонта
						Всего	в том числе по обязательному медицинскому страхованию (далее - ОМС)	Всего	в том числе по ОМС			
1	2	3	4	5	6	7	8	9	10	11	12	13
-	Государственное учреждение здравоохранения (далее - ГУЗ) «Белевская центральная районная больница»	государственная	Население, находящееся в зоне обслуживания ГУЗ «Белевская центральная районная больница»	17651	522	119 905	107 278	14 293	14 293	Терапия педиатрия хирургия	нет	нет
1	Бобриковская врачебная мбулатория	государственная	п. Бобрики	773	40	40	40	0	0	0	нет	нет
1	Астафьевский фельдшерско-акушерский пункт (далее - ФАП)	государственная	д. Астафьево, д. Абинь, д. Зеленая, д. Семейново, д. Каратеево, д. Старая Велична, д. Новая Велична, д. Верхние Савинки, д. Животово, д. Городна, д. Старое Алопово, с. Темрянь, д. Тутово, д. Нижние Савинки, д. Куриловка, д. Кожурово, д. Губино, д. Киселевка	283	30	30	30	0	0	0	нет	нет
2	Березовский ФАП	государственная	д. Сыгичи, д. Умрышенки, д. Каталаново, д. Кстици, д. Передель, д. Березово, д. Ганьшино, д. Долбино, п. Ганьшинский, п. Долбинский, д. Иштутино, д. Маслово,	355	20	20	20	0	0	0	нет	нет

1	2	3	4	5	6	7	8	9	10	11	12	13
			д. Рядово, д. Ходькино, д. Звереве, д. Конново, д. Дулино, д. Подгорная									
3	Богдановский ФАП	государственная	д. Богданово, д. Бутырки, д. Кашово, д. Красный Пахарь, д. Стрешнево, д. Слободка, д. Вязовна	241	12	12	12	0	0	0	нет	нет
4	Болотский ФАП	государственная	с. Болото, д. Дмитриевка, д. Булычево, с. Пронино, с. Семеновское, разъезд Веженка, п. Белевское лесничество, д. Рождественка	389	30	30	30	0	0	0	нет	нет
5	Давыдовский ФАП	государственная	д. Давыдово, д. Марково, д. Скрылево, д. Какурино, д. Алферово, д. Полевая, д. Пашково, д. Ильино, д. Кашеево, п. Толстовский, д. Иваново	170	12	12	12	0	0	0	нет	нет
6	Жуковский ФАП	государственная	с. Жуково, д. Болтенки, д. Беседино, д. Ламоново, д. Береговая	739	40	40	40	0	0	0	нет	нет
7	Зайцевский ФАП	государственная	д. Зайцево, п. Луна, д. Слобода (Тарухтинский с/о)	64	12	12	12	0	0	0	нет	нет
8	Ивановский ФАП	государственная	д. Иваново, с. Сныхово, д. Кунилово, д. Козино, д. Кондратово, д. Мощены, д. Староселье, д. Зеново, с. Николо-Гастунь, п. Хрящ, п. Монастырский, д. Поляны, д. Сальково, д. Скорятино, д. Кудрино	251	20	20	20	0	0	0	нет	нет
9	Кураковский ФАП	государственная	д. Кураково, д. Сергеевка, п. Жабьинь, п. Сестрики, д. Володьково, д. Боровна, д. Горбуново, д. Георгиевка, д. Алексеевка, д. Многополье, д. Карманье	696	40	40	40	0	0	0	нет	требует замены
10	Новодолецкий ФАП	государственная	д. Зубково, с. Ментелово, д. Кочерово, д. Башкино, д. Боровое, д. Верхние Дольцы, д. Новые Дольцы, п. Алтуховский, д. Артемовка,	327	30	30	30	0	0	0	нет	нет

1	2	3	4	5	6	7	8	9	10	11	12	13
			п. Жуковские выселки, д. Ключниково, д. Борисовка, д. Алтухово, д. Ключниковские выселки, д. Шамордино, д. Борково, п. Марьинский									
11	Ровенский ФАП	государственная	п. Ровно, д. Сениухино, д. Кузнецово, д. Каменка, д. Карцово, д. Слобода (Слободский с/о), д. Долбино, п. Пахинские выселки, д. Чермошна, д. Дубна, д. Вишневая, д. Зюзнево, д. Курентяево, д. Ретюнь, п. Кузнецовский, д. Сторонка, д. Дулино, д. Мокрицево, п. Холм	378	30	30	30	0	0	0	нет	нет
12	Таратухинский ФАП	государственная	д. Таратухино, д. Петрово, д. Мочилки, д. Маршуково, д. Большое Самолково, д. Малое Самолково, д. Пронино, д. Шишкино, д. Карлово, д. Прокино	201	20	20	20	0	0	0	нет	нет
13	Черногрязевский ФАП	государственная	д. Беляево, д. Черногрязка, д. Песковатое, д. Железница, д. Будоговищи, д. Гамово, д. Теремец, д. Юшково, д. Федящево	567	30	30	30	0	0	0	нет	нет
14	Фединский ФАП	государственная	д. Фединское, с. Мишенское, д. Лиховищи, д. Леонтьево, д. Кализна, д. Александровка, д. Бакино, д. Рязанцево, д. Фатьяново, д. Рука, д. Садовая	390	20	20	20	0	0	0	нет	нет
	ИТОГО:	-	171	17651	522	119 905	107 278	14 293	14 293	0	нет	1

Населенные пункты муниципального образования Белёвский муниципальный район Тульской области с численностью населения более 100 человек, расположенные вне зоны доступности медицинских организаций, оказывающих первичную медико-санитарную помощь, по состоянию на 31 декабря 2030 года

№ на карте	Наименование населенного пункта	Численность населения	Наименование ближайшей медицинской организации и структурного подразделения, оказывающей первичную медико-санитарную помощь	Расстояние до медицинской организации по дорогам общего пользования (км)	Тип объекта планируемого к размещению	Год обеспечения объектом
Отсутствуют						

В муниципальном образовании Белёвский муниципальный район Тульской области находится 171 населенный пункт (112 - с числом жителей от 1 до 100 человек, 10 - с числом жителей от 101 до 300 человек, 3 - с числом жителей от 301 до 2000 человек).

Карта размещения медицинских организаций на территории  
муниципального образования Белевский муниципальный район Тульской области  
в рамках оказания первичной медико-санитарной помощи

Площадь района - 1 190 кв. км  
Численность населения - 18 494 чел.

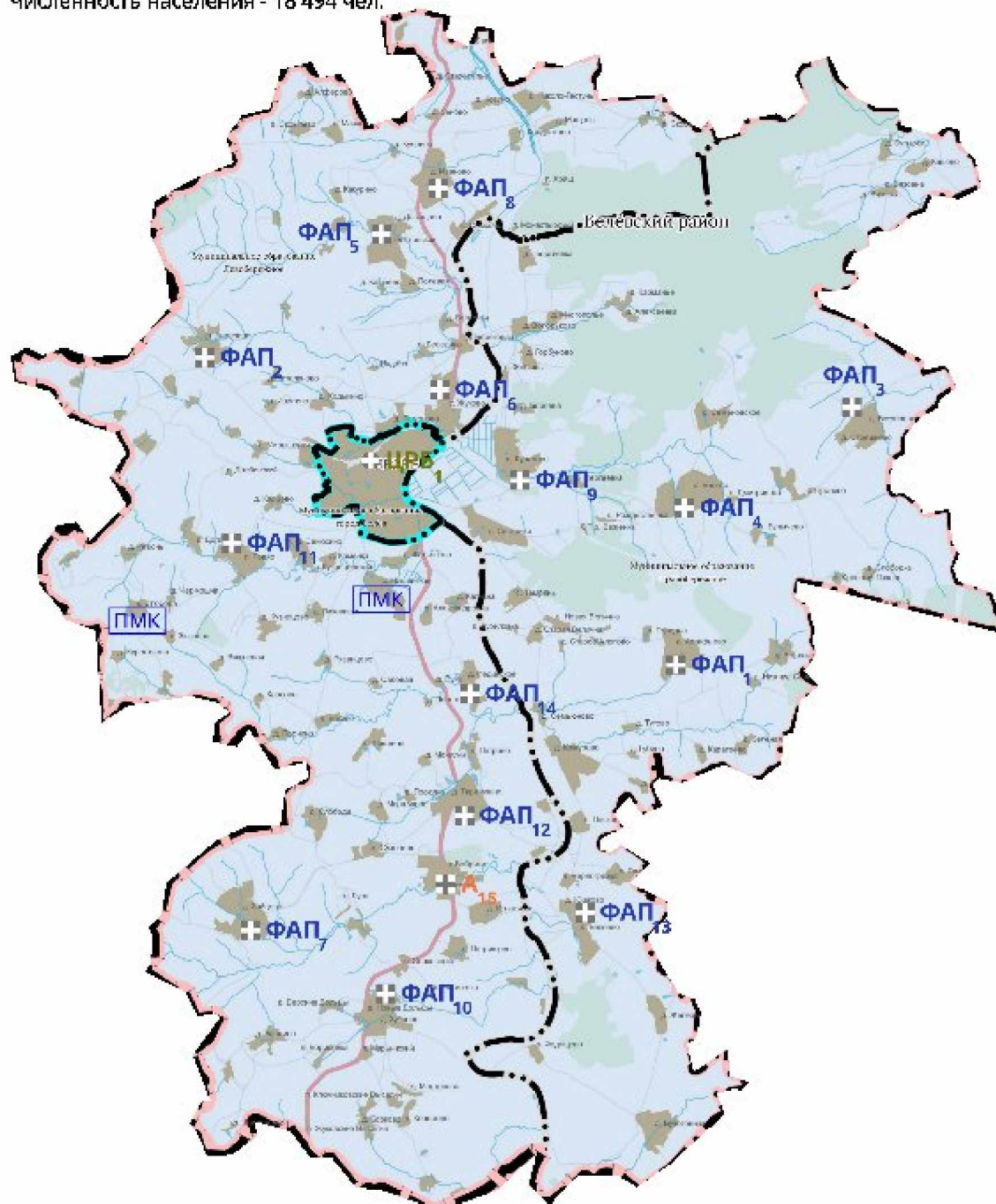

- |  |  |  |  |
|--|--|--|--|
|  | <b>ЦРБ<sub>x</sub></b> центральная районная больница (1) |  | <b>НД</b> Населенный пункт менее 100 человек вне зоны доступности ПМСП (обслуживается ПМК) |
|  | <b>ФАП<sub>x</sub></b> фельдшерско-акушерский пункт (14) |  | <b>ПМК</b> Населенный пункт более 100 человек вне зоны доступности ПМСП                    |
|  | <b>А<sub>x</sub></b> амбулатория (1)                     |  |  |

**Медицинские организации муниципального образования Белёвский муниципальный район Тульской области  
и их структурные подразделения, на базе которых планируется оказывать первичную  
медико-санитарную помощь населению, на 31 декабря 2030 года**

№ на карте	Наименование медицинской организации	Тип медицинской организации	Обслуживаемые населенные пункты	Численность обслуживаемого населения	Мощность (посещений в смену)	Строительство (приобретение) нового объекта, либо изменение типа медицинской организации
1	2	3	4	5	6	7
-	Государственное учреждение здравоохранения (далее – ГУЗ) «Белевская центральная районная больница»	государственная	Население, находящееся в зоне обслуживания ГУЗ «Белевская центральная районная больница»	17651	522	нет
1	Бобриковская врачебная мбулатория	государственная	п. Бобрики	773	40	нет
1	Астафьевский фельдшерско-акушерский пункт (далее – ФАП)	государственная	д. Астафьево, д. Абинь, д. Зеленая, д. Семьиново, д. Каратеево, д. Старая Велична, д. Новая Велична, д. Верхние Савенки, д. Животово, д. Городна, д. Старое Алопово, д. Темрянь, д. Тутово, д. Нижние Савенки, д. Куриловка, д. Кожурово, д. Губино, д. Киселевка	283	30	нет
2	Березовский ФАП	государственная	д. Сытчи, д. Умрышенки, д. Каталаново, д. Кстици, д. Передель, д. Березово, д. Ганышино, д. Долбино, д. Иштутино, д. Рядово, п. Ганышинский, п. Долбинский, д. Маслово, д. Ходькино, д. Зверев, д. Конново, д. Дулино, д. Подгорная,	355	20	нет
3	Богдановский ФАП	государственная	д.Богданово, д. Бутырки, д. Кашово, д. Красный Пахарь, д. Стрешнево, д. Слободка, д. Вязовна	241	12	нет
4	Болотский ФАП	государственная	с. Болото, д. Дмитриевка, д. Булычево, с. Пронино, с.Семеновское, п. Разъезд Веженка, п. Белевское лесничество, д. Рождественка	389	30	нет
5	Давыдовский ФАП	государственная	д. Давыдово, д. Марково, д. Скрылево, д. Какурино, д. Алферово, д. Полевая, д. Пашково, д. Ильино, д. Кашеево, п. Толстовский, д. Иваново	170	12	нет
6	Жуковский ФАП	государственная	с. Жуково, д. Болтенки, д. Беседино, д. Ламоново, д. Береговая	739	40	нет
7	Зайцевский ФАП	государственная	д. Зайцево, п. Луна, д. Слобода (Тарухтинский с/о)	64	12	нет

1	2	3	4	5	6	7
8	Ивановский ФАП	государственная	д. Иваново, с. Сныхово, д. Кунилово, д. Козино, д. Мощены, д. Кондратово, д. Староселье, д. Зеново, с. Николо-Гастунь, п.Хрящ, п. Монастырский, д. Поляны, д. Сальково, д. Скорятино, д. Кудрино	251	20	нет
9	Кураковский ФАП	государственная	д. Кураково, д. Сергеевка, п. Жабынь, п. Сестрики, д. Володьково, д. Боровна, д. Горбуново, д.Георгиевка, д. Алексеевка, д. Многополье, д.Карманье	696	40	Быстровозводимая модульная конструкция
10	Новодолецкий ФАП	государственная	д. Зубково, с. Ментелово, д. Кочерово, д. Башкино, д. Боровое, д. Верхние Дольцы, д. Новые Дольцы, п. Алтуховский, д. Артемовка, п. Жуковские выселки, д. Ключниково, д. Борисовка, д. Ключевские выселки, д. Алтухово, д. Шамордино, д. Борково, п. Марьинский	327	30	нет
11	Ровенский ФАП	государственная	п. Ровно, д. Сенихино, д. Кузнецово, д. Каменка, д. Карцово, д. Слобода (Слободский с/о), д. Долбино, п. Пахинские выселки, д. Чермошна, д. Дубна, д. Вишневая, д. Зюзнево, д. Курентяево, д. Ретюнь, п. Кузнецовский, д. Сторонка, д. Дулино, д. Мокрищево, п. Холм	378	30	нет
12	Таратухинский ФАП	государственная	д. Таратухино, д. Петрово, д. Мочилки, д.Маршуково, д. Большое Самолково, д.Малое Самолково, д.Пронино, д. Шишкино, д. Карлово, д. Прокино	201	20	нет
13	Черногрязевский ФАП	государственная	д. Беляево, д. Черногрязка, д. Песковатое, д. Железница, д. Будоговищи, д. Гамово, д. Теремец, д. Юшково, д. Федящево	567	30	нет
14	Фединский ФАП	государственная	д.Фединское, с. Мишенское, д. Лиховищи, д. Леонтьево, д.Кализна, д.Александровка, д. Бакино, д. Рязанцево, д. Фатьяново, д. Рука, д. Садовая	390	20	нет
	ИТОГО:	-	171	17651	522	нет

Таблица № 18

**Населенные пункты муниципального образования Белёвский муниципальный район Тульской области с численностью населения более 100 человек, расположенные вне зоны доступности медицинских организаций, оказывающих первичную медико-санитарную помощь, по состоянию на 31 декабря 2030 года**

№ на карте	Наименование населенного пункта	Численность населения	Наименование ближайшей медицинской организации и структурного подразделения, оказывающей первичную медико-санитарную помощь	Расстояние до медицинской организации по дорогам общего пользования (км)	Причина не обеспечения доступности
Отсутствуют					

Карта оптимального размещения медицинских организаций  
на территории муниципального образования Белёвский муниципальный район  
Тульской области в рамках оказания первичной медико-санитарной помощи

Площадь района - 1 190 кв. км  
Численность населения - 18 494 чел.

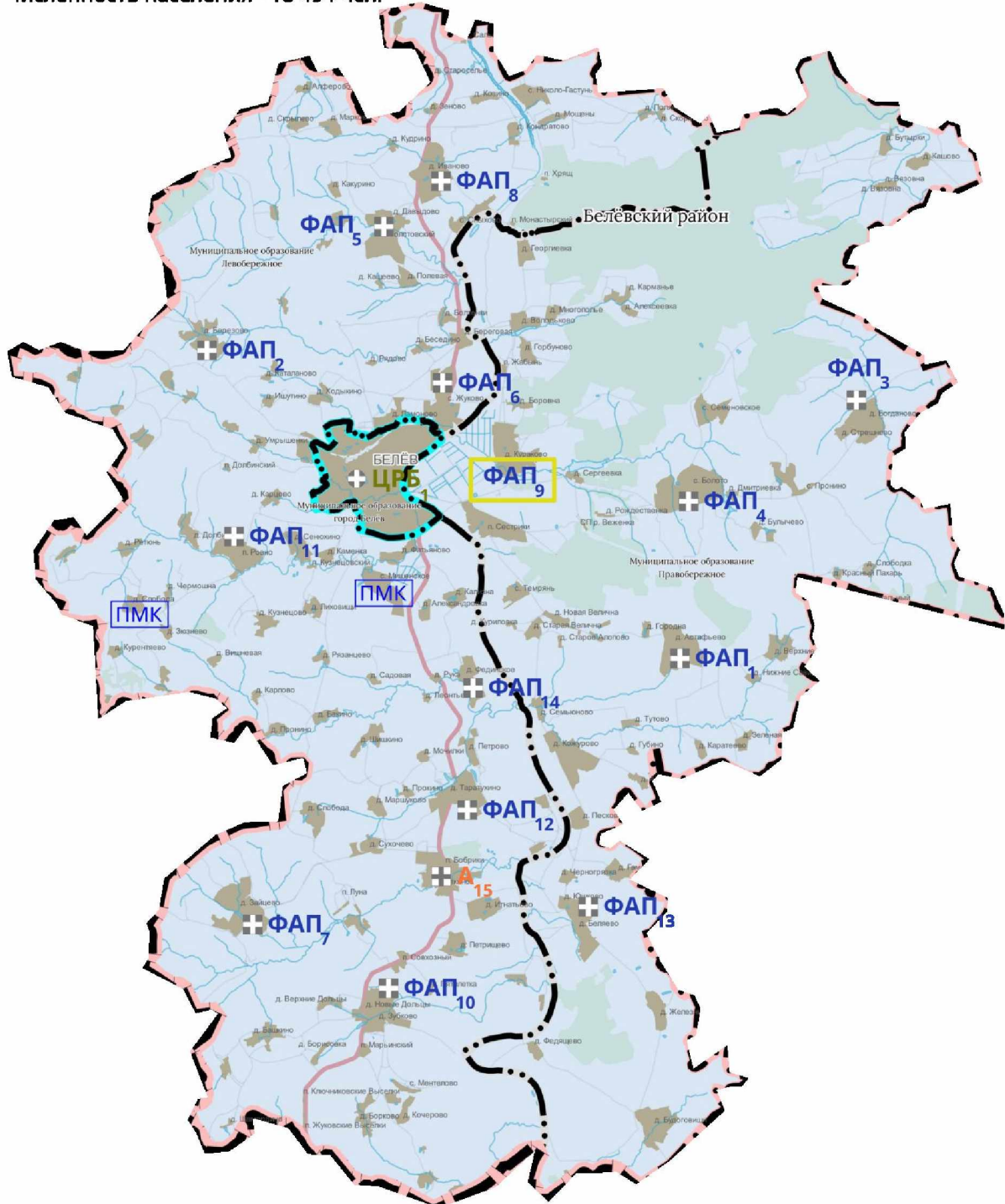

⊕ ЦРБ<sub>x</sub> центральная районная больница (1)

⊕ ФАП<sub>x</sub> фельдшерско-акушерский пункт (14)

⊕ А<sub>x</sub> амбулатория (1)

ФАП<sub>x</sub> Новое строительство  
или изменение типа МО

ФАП<sub>x</sub> Запланировано приобретение БМК

**Медицинские организации и их структурные подразделения, на базе которых оказывается первичная медико-санитарная помощь населению муниципального образования Богородицкий муниципальный район Тульской области**

№ на карте	Наименование медицинской организации	Тип медицинской организации	Непосредственно обслуживаемые населенные пункты, закрепленные по участковому принципу	Численность населения, в обслуживаемых населенных пунктах, закрепленных по участковому принципу	Плановая (проектная) мощность (число посещений в смену)	Плановые объемы по территориальной программе государственных гарантий (далее - ТПГГ) (число посещений)		Плановые объемы по ТПГГ (круглосуточный стационар), койко-дней		Профиль коек по ТПГГ	Находится в арендованном помещении	Здание требует сноса реконструкции, капитального ремонта
						Всего	в том числе по обязательному медицинскому страхованию (далее - ОМС)	Всего	в том числе по ОМС			
1	2	3	4	5	6	7	8	9	10	11	12	13
-	Государственное учреждение здравоохранения «Богородицкая центральная районная больница»	государственная	Население муниципального образования Богородицкий муниципальный район Тульской области, д. Жданка, д. Дубовка, д. Кобылинка, п. Новый мир, д. Степановка, д. Мшищи, д. Щегловка	47249	920	290 838	268 527	32 618	32 618	терапия, педиатрия, хирургия, травматология и ортопедия, неврология, гинекология, акушерство и гинекология, инфекционные заболевания	нет	нет
1	Бахметьевский фельдшерский пункт (далее - ФП)	государственная	с. Бахметьево, д. Барыковка, д. Кашеевка, д. Бабанино, п. Красный	314	20	20	20	0	0	0	нет	нет
2	Иевлевский ФП	государственная	с. Иевлево, д. Горки	614	25	25	25	0	0	0	нет	требует замены
3	Каменский ФП	государственная	д.Каменка, д.Каменка-Денисово, д.Алексеевка, д.Пыжово	104	12	12	12	0	0	0	нет	нет
4	Кузовский ФП	государственная	с.Кузовка	615	20	20	20	0	0	0	нет	нет
5	Ломовский ФП	государственная	с. Ломовка, п. Красный Пасад, п. Красные Горки	444	20	20	20	0	0	0	нет	нет
6	Левинский ФП	государственная	с. Левинка, д.Моховое	293	20	20	20	0	0	0	нет	нет
7	Малевский ФП	государственная	с.Малевка, п. Станция Малевка	264	20	20	20	0	0	0	нет	нет
8	Новопокровский ФП	государственная	с. Новопокровское	603	25	25	25	0	0	0	нет	нет
9	Папоротский ФП	государственная	с. Папоротка, д. Владимировка	251	12	12	12	0	0	0	нет	нет
10	Романцевский ФП	государственная	п. Романцевский, д. Романцево	319	20	20	20	0	0	0	нет	нет
11	Товарковский ФП	государственная	с. Товарково, д. Васильевка	753	25	25	25	0	0	0	нет	нет

1	2	3	4	5	6	7	8	9	10	11	12	13
12	Черняевский ФП	государственная	с.Черняевка	178	12	12	12	0	0	0	нет	нет
13	ФП х.Шахтерский	государственная	х. Шахтерский, д. Упертовка, х. Соколовский	614	20	20	20	0	0	0	нет	нет
14	Александринский ФП	государственная	х. Александринский, д. Березовка	281	20	20	20	0	0	0	нет	нет
15	Кобылинский фельдшерско-акушерский пункт (далее – ФАП)	государственная	д.Кобылинка, д.Степановка, п. Новый мир, д. Дубовка	210	12	12	12				нет	нет
16	Колодезный ФАП	государственная	д.Федоровка, д. Шипулино, д.Бегичевские выселки, д.Колодези	185	12	12	12	0	0	0	нет	нет
17	Упертовский ФАП	государственная	д. Упертовка	330	20	20	20				нет	нет
18	Товарковская врачебная амбулатория (далее – ВА)	государственная	пос. Товарковский, д.Павловка	7713	224	54333	54333	0	0	0	нет	нет
19	Бегичевская ВА	государственная	пос. Бегичевский, д.Колодези, д.Федоровка, д.Шипулино, х.Кобловский, д. Коптевка, д.Балахна, д. Бегичево, д. Красницы, д. Корсаково, д. Спасское, п. Новый-Путь, д.Большой Суходол, д. Сухотино, п. Бегичевские выселки, д. Котовка, д. Ольгинка, д. Покровка	3008	91	9795	9795	0	0	0	нет	нет
20	Краснобуйцевская ВА	государственная	с.Красные-Буйцы, с.Березовка, д.Малиновка, д.Селезневка, д.Доброе, д.Галевка, с.Богдановка, с.Сафоновка, д.Будыровка, п.Кичевский, с. Гагарино, д.Анохино, д.Муравлянка, д.Карлино, д. Волхоновка, д. Клиновое, д. Колбово, д. Крутое	408	45	2204	2204	0	0	0	нет	нет
	ИТОГО:	-	79	47249	920	290 838	268 527	32 618	32 618	10	нет	4

Таблица № 20

Населенные пункты муниципального образования Богородицкий муниципальный район Тульской области с численностью населения более 100 человек, расположенные вне зоны доступности медицинских организаций, оказывающих первичную медико-санитарную помощь, по состоянию на 31 декабря 2030 года

№ на карте	Наименование населенного пункта	Численность населения	Наименование ближайшей медицинской организации и структурного подразделения, оказывающей первичную медико-санитарную помощь	Расстояние до медицинской организации по дорогам общего пользования (км)	Тип объекта планируемого к размещению	Год обеспечения объектом
Отсутствуют						

В муниципальном образовании Богородицкий муниципальный район Тульской области находится 79 населенных пунктов (33 - с числом жителей от 1 до 100 человек, 9 - с числом жителей от 101 до 300 человек, 9 - с числом жителей от 301 до 2000 человек).

Карта размещения медицинских организаций на территории  
муниципального образования Богородицкий муниципальный район  
Тульской области в рамках оказания первичной медико-санитарной помощи

Площадь района - 957 кв. км  
Численность населения - 49 454 чел.



- |                    |                                   |       |  |
|--------------------|-----------------------------------|-------|--|
| ⊕ ЦРБ <sub>x</sub> | центральная районная больница (1) | ⊠ НД  | Населенный пункт менее 100 человек<br>вне зоны доступности ПМСП<br>(обслуживается ПМК) |
| ⊠ ФАП <sub>x</sub> | фельдшерско-акушерский пункт (3)  | ⊠ ПМК | Населенный пункт более 100 человек<br>вне зоны доступности ПМСП                        |
| ⊠ ФП <sub>x</sub>  | фельдшерский пункт (14)           |       |  |
| ⊠ А <sub>x</sub>   | амбулатория (3)                   |       |  |

**Медицинские организации муниципального образования Богородицкий муниципальный район Тульской области  
и их структурные подразделения, на базе которых планируется оказывать первичную  
медико-санитарную помощь населению, на 31 декабря 2030 года**

№ на карте	Наименование медицинской организации	Тип медицинской организации	Обслуживаемые населенные пункты	Численность обслуживаемого населения	Мощность (посещений в смену)	Строительство (приобретение) нового объекта, либо изменение типа медицинской организации
1	2	3	4	5	6	7
-	Государственное учреждение здравоохранения «Богородицкая центральная районная больница»	государственная	Население муниципального образования Богородицкий муниципальный район Тульской области, д. Жданка, д. Дубовка, д. Кобылинка, п. Новый мир, д. Степановка, д. Мшищи, д. Щегловка	47249	920	нет
1	Бахметьевский фельдшерский пункт (далее – ФП)	государственная	с.Бахметьево, д.Кашеевка, п.Красный, д.Бабанино, д.Барыковка	314	20	нет
2	Иевлевский фельдшерско-акушерский пункт (далее – ФАП)	государственная	с. Иевлево, д. Горки	614	25	Быстровозводимая модульная конструкция (далее – БМК) изменение на ФАП
3	Каменский ФП	государственная	д.Каменка, д.Алексеевка, д.Пыжово,д.Каменка-Денисово,	104	12	нет
4	Кузовский ФП	государственная	с.Кузовка	615	20	нет
5	Ломовский ФП	государственная	с. Ломовка, п. Красный Пасад, п. Красные Горки	444	20	нет
6	Левинский ФП	государственная	с. Левинка, с.Моховое	293	20	нет
7	Малевский ФП	государственная	с.Малевка, п. Станция Малевка	264	20	нет
8	Новопокровский ФП	государственная	с. Новопокровское	603	25	нет
9	Папоротский ФП	государственная	с. Папоротка, д. Владимировка	251	12	нет
10	Романцевский ФП	государственная	п. Романцевский, д. Романцево	319	20	нет
11	Товарковский ФП	государственная	с. Товарково, д. Васильевка	753	25	нет
12	Черняевский ФП	государственная	с.Черняевка	178	12	нет
13	ФП х.Шахтерский	государственная	х. Шахтерский, х. Соколовский	614	20	нет
14	Александринский ФП	государственная	х. Александринский, д. Березовка	185	20	
15	Кобылинский ФАП	государственная	д.Кобылинка, д.Степановка, п. Новый мир, д. Дубовка	281	12	нет
16	Колодезный ФАП	государственная	д.Федоровка, д. Шипулино, д.Бегичевские выселки, д.Колодези	210	12	нет
17	Упертовский ФАП	государственная	д. Упертовка	330	20	нет
18	Товарковская врачебная амбулатория (далее – ВА)	государственная	пос. Товарковский, д.Павловка	7713	224	БМК
19	Бегичевская ВА	государственная	пос. Бегичевский, д.Колодези, д.Федоровка, д.Шипулино, х.Кобловский, д.Коптевка, д.Балахна, д. Бегичево, д. Красницы, д. Корсаково, д. Спасское, п. Новый-Путь, д.Большой Суходол, д. Сухотино, п. Бегичевские выселки, д. Котовка, д. Ольгинка, д. Покровкапос. Бегичевский, д.Колодези, д.Федоровка, д.Шипулино, х.Кобловский,д.Коптевка, д.Балахна, д.Бегичево, д. Красницы, д. Корсаково, с. Спасское,	2979	91	нет

1	2	3	4	5	6	7
			д. Новый-Путь, д. Большой Суходол, д. Сухотино, Бегичевские выселки, д. Котовка			
20	Краснобуйцевский ФАП	государственная	с.Красные-Буйцы, с.Березовка, д.Малиновка, д.Селезневка, д.Доброе, д.Галевка, с.Богдановка, с.Сафоновка, д.Будыровка, п.Кичевский, с. Гагарино, д.Анохино, д.Муравлянка, д.Карлино, д. Волхоновка, д. Клиновое, д. Колбово, д. Крутое	408	45	нет
	ИТОГО:	-	79	47249	920	нет

Таблица № 22

Населенные пункты муниципального образования Богородицкий муниципальный район Тульской области с численностью населения более 100 человек, расположенные вне зоны доступности медицинских организаций, оказывающих первичную медико-санитарную помощь, по состоянию на 31 декабря 2030 года

№ на карте	Наименование населенного пункта	Численность населения	Наименование ближайшей медицинской организации и структурного подразделения, оказывающей первичную медико-санитарную помощь	Расстояние до медицинской организации по дорогам общего пользования (км)	Тип объекта планируемого к размещению	Год обеспечения объектом
Отсутствуют						

Карта оптимального размещения медицинских организаций на территории муниципального образования Богородицкий муниципальный район Тульской области в рамках оказания первичной медико-санитарной помощи

Площадь района - 957 кв. км  
Численность населения - 49 454 чел.

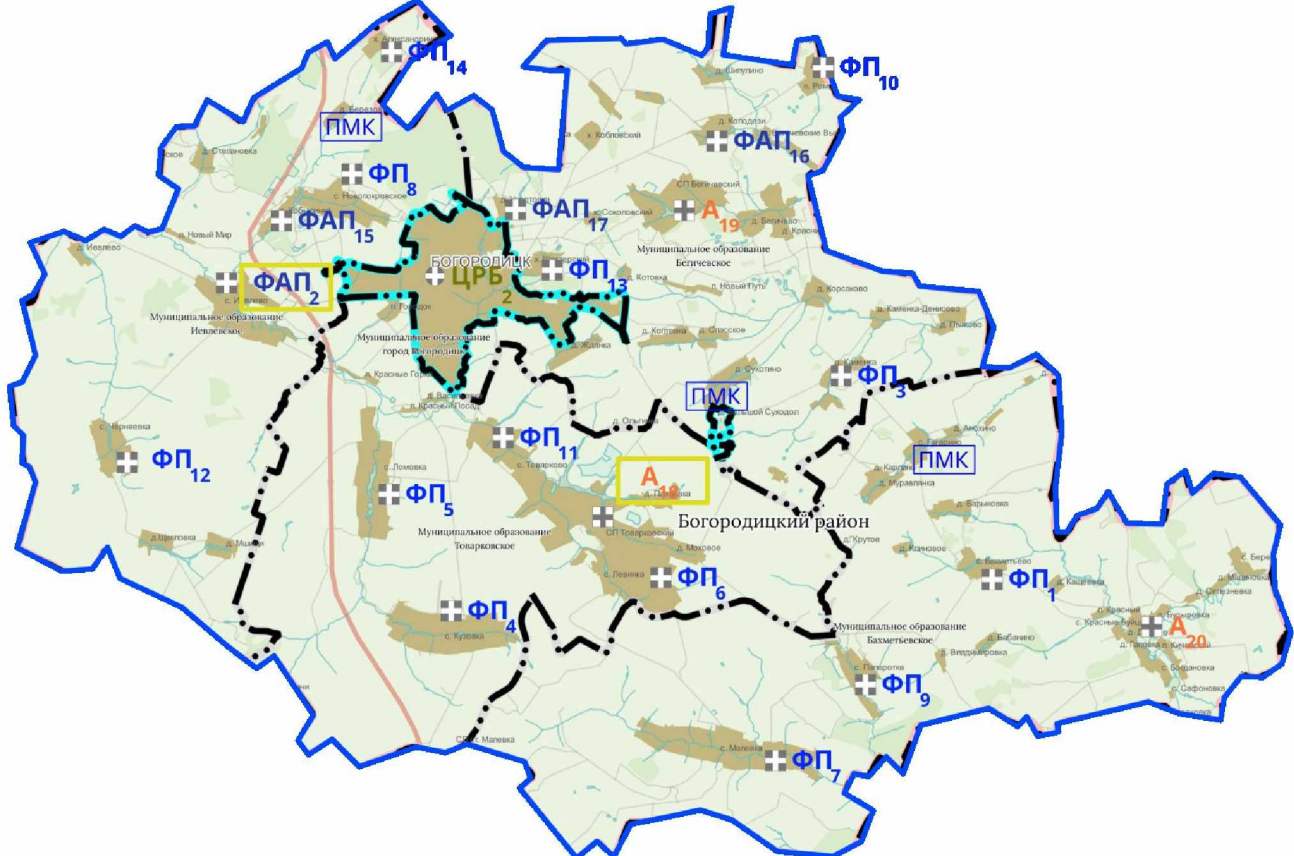

⊕ ЦРБ<sub>х</sub> центральная районная больница (1)

⊕ ФАП<sub>х</sub> фельдшерско-акушерский пункт (4)

⊕ ФП<sub>х</sub> фельдшерский пункт (13)

⊕ А<sub>х</sub> амбулатория (3)

⊕ ФАП<sub>х</sub> Новое строительство или изменение типа МО

⊕ ФАП<sub>х</sub> Запланировано приобретение БМК

Таблица № 23

**Медицинские организации и их структурные подразделения, на базе которых оказывается первичная медико-санитарная помощь населению муниципального образования городской округ город Донской Тульской области**

№ на карте	Наименование медицинской организации	Тип медицинской организации	Непосредственно обслуживаемые населенные пункты, закрепленные по участковому принципу	Численность населения, в обслуживаемых населенных пунктах, закрепленных по участковому принципу	Плановая (проектная) мощность (число посещений в смену)	Плановые объемы по территориальной программе государственных гарантий (далее - ТПГГ) (число посещений)		Плановые объемы по ТПГГ (круглосуточный стационар), койко-дней		Профиль коек по ТПГГ	Находится в арендованном помещении	Здание требует сноса реконструкции, капитального ремонта
						Всего	в том числе по обязательному медицинскому страхованию (далее – ОМС)	Всего	в том числе по ОМС			
1	Государственное учреждение здравоохранения «Донская городская больница № 1»	государственная	Население муниципального образования городской округ город Донской Тульской области	57212	1011	380 403	354 332	46 498	46 498	кардиология, неврология, терапия, травматология и ортопедия, урология, акушерство и гинекология, инфекционные болезни, педиатрия	нет	требует капитального ремонта (7)
	ИТОГО:	-	-	57212	1011	380 403	354 332	46 498	46 498	14		7

Таблица № 24

**Населенные пункты муниципального образования городской округ город Донской Тульской области с численностью населения более 100 человек, расположенные вне зоны доступности медицинских организаций, оказывающих первичную медико-санитарную помощь**

№ на карте	Наименование населенного пункта	Численность населения	Наименование ближайшей медицинской организации и структурного подразделения, оказывающей первичную медико-санитарную помощь	Расстояние до медицинской организации по дорогам общего пользования (км)	Тип объекта планируемого к размещению	Год обеспечения объектом
Отсутствуют						

Население муниципального образования городской округ город Донской Тульской области по статистическим данным составляет 63014 человек, прикрепленное население – 58363 человека. В муниципальном образовании городской округ город Донской Тульской области находится 8 микрорайонов с городским населением.

Таблица № 25

Медицинские организации муниципального образования городской округ город Донской Тульской области и их структурные подразделения, на базе которых планируется оказывать первичную медико-санитарную помощь населению, на 31 декабря 2030 года

№ на карте	Наименование медицинской организации	Тип медицинской организации	Обслуживаемые населенные пункты	Численность обслуживаемого населения	Мощность (посещений в смену)	Строительство (приобретение) нового объекта, либо изменение типа медицинской организации
1	Государственное учреждение здравоохранения «Донская городская больница № 1»	государственная	Население муниципального образования городской округ город Донской Тульской области	57212	1011	нет
	ИТОГО:	-	-	57212	1011	нет

Таблица № 26

Населенные пункты муниципального образования городской округ город Донской Тульской области с численностью населения более 100 человек, расположенные вне зоны доступности медицинских организаций, оказывающих первичную медико-санитарную помощь, по состоянию на 31 декабря 2030 года

№ на карте	Наименование населенного пункта	Численность населения	Наименование ближайшей медицинской организации и структурного подразделения, оказывающей первичную медико-санитарную помощь	Расстояние до медицинской организации по дорогам общего пользования (км)	Тип объекта планируемого к размещению	Год обеспечения объектом
Отсутствуют						

**Медицинские организации и их структурные подразделения, на базе которых оказывается первичная медико-санитарная помощь населению муниципального образования Дубенский муниципальный округ Тульской области**

№ на карте	Наименование медицинской организации	Тип медицинской организации	Непосредственно обслуживаемые населенные пункты, закрепленные по участковому принципу	Численность населения, в обслуживаемых населенных пунктах, закрепленных по участковому принципу	Плановая (проектная) мощность (число посещений в смену)	Плановые объемы по территориальной программе государственных гарантий (далее - ТПГГ) (число посещений)		Плановые объемы по ТПГГ (круглосуточный стационар), койко-дней		Профиль коек по ТПГГ	Находится в арендованном помещении	Здание требует сноса реконструкции, капитального ремонта
						Всего	в том числе по обязательному медицинскому страхованию (далее - ОМС)	Всего	в том числе по ОМС			
1	2	3	4	5	6	7	8	9	10	11	12	13
-	Государственное учреждение здравоохранения (далее – ГУЗ) «Городская клиническая больница № 2 имени Е.Г. Лазарева»	государственная	Население, находящееся в зоне обслуживания поликлиники № 2 ГУЗ «Городская клиническая больница № 2 г. Тулы имени Е.Г. Лазарева»	11546	315	-	-	-	-		нет	нет
1	Бабошинский фельдшерский пункт (далее – ФП)	государственная	д. Бабошино, д. Лошачье, д. Бабошинские выселки	300	12	12	12	-	-	-	нет	нет
2	Воскресенский фельдшерско-акушерский пункт (далее – ФАП)	государственная	с.Воскресенское, д.Доброе семя, д. Елагино, д.Дергаловка, д.Баздрово, д. Улыбышево, д. Слобода, д.Выглядовка, д.Бредихино, д. Яньково, д. Пятрное, д. Красавка, д.Буравлянка, д.Малино, д.Жигулевский	2200	50	50	50	-	-	-	нет	нет
3	Гвардейский ФП	государственная	п.Гвардейский, д. Гурьевка д.Савенки, п.Лесной, д.Семеновка, д. Сухарево, д.Морево, д.Верховье, д.Коптево, п.Сухаревский, п. Пригородный	550	30	30	30	-	-	-	нет	нет
4	Лобжинский ФП	государственная	д. Лобжа, д. Высокое, д. Филино, п. Станция Крушма, д. Азаровка, д.Столбово	250	12	12	12	-	-	-	нет	нет
5	Луженский ФП	государственная	с.Лужное, д. Селино, д. Храбрищево	450	30	30	30	-	-	-	да	нет

1	2	3	4	5	6	7	8	9	10	11	12	13
6	Надеждинский ФП	государственная	д. Надеждино, д.Ивановка, д. Братьково, д. Дроково, д. Ясеновая, д. Фирсово, д. Марьино	400	30	30	30	-	-	-	да	нет
7	Новоапавшинский ФП	государственная	с.Ново-Павшино, д.Якшино с.Панковичи, д.Гармоново д. Григорьевка, д. Андреевка, д. Якшинские выселки, д. Елизветовка, п. Пролетарка	400	30	30	30	-	-	-	нет	нет
8	Опоченский ФП	государственная	с. Опочня, д. Новое Берковое д. Старое Берковое, д.Веригино, д.Хотетово, д. Карачево, д. Михино	400	30	30	30	-	-	-	нет	нет
9	Пореченский ФП	государственная	п.Поречье, д. Елисеевка, д. Поречье	500	30	30	30	-	-	-	нет	нет
10	Протасовский ФП	государственная	с.Протасово, д.Березово, д.Тимофеевка, д.Востьяново, д.Головино, д. Батьково, д. Негелево, д. Красноселы	750	40	40	40	-	-	-	нет	нет
11	Скоморошинский ФП	государственная	д. Скоморошки, д. Сизенево д. Сидоровка, д. Пустошино д. Екатеринка, д. Брусовая	400	30	30	30	-	-	-	да	требует замены
12	Шатовский ФП	государственная	д. Шатово, д. Вялино, д. Никольские выселки д. Радугавище, п. Павлицкий, д. Богородицкое	200	12	12	12	-	-	-	нет	нет
	ИТОГО:	-	85	11546	315	-	-	-	-	-		1

Таблица № 28

**Населенные пункты муниципального образования Дубенский муниципальный округ Тульской области с численностью населения более 100 человек, расположенные вне зоны доступности медицинских организаций, оказывающих первичную медико-санитарную помощь**

№ на карте	Наименование населенного пункта	Численность населения	Наименование ближайшей медицинской организации и структурного подразделения, оказывающей первичную медико-санитарную помощь	Расстояние до медицинской организации по дорогам общего пользования (км)	Тип объекта планируемого к размещению	Год обеспечения объектом
Отсутствуют						

В муниципальном образовании Дубенский муниципальный округ Тульской области находится 85 населенных пунктов (68 - с числом жителей от 1 до 100 человек, 3 - с числом жителей от 101 до 300 человек, 9 - с числом жителей от 301 до 2000 человек).

Карта размещения медицинских организаций на территории  
муниципального образования Дубенский муниципальный округ  
Тульской области в рамках оказания первичной медико-санитарной помощи

Площадь района - 799 кв. км  
Численность населения - 14 743 чел.

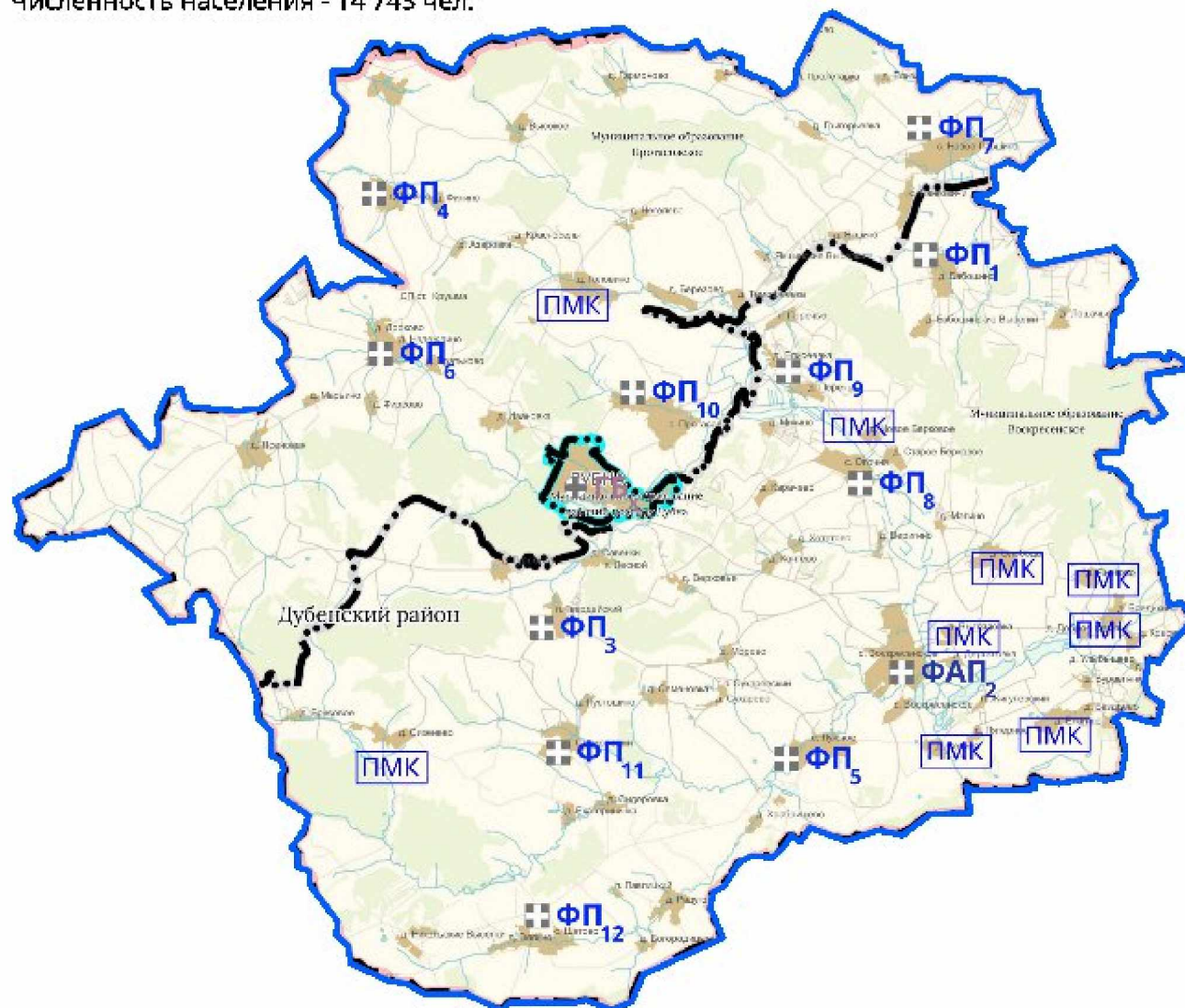

- ⊕ **ГБ<sub>х</sub>** городская больница (1)
- ⊞ **ФАП<sub>х</sub>** фельдшерско-акушерский пункт (1)
- ⊞ **ФП<sub>х</sub>** фельдшерский пункт (11)

**НД** Населенный пункт менее 100 человек  
вне зоны доступности ПМСП  
(обслуживается ПМК)

**ПМК** Населенный пункт более 100 человек  
вне зоны доступности ПМСП

**Медицинские организации муниципального образования Дубенский муниципальный округ Тульской области  
и их структурные подразделения, на базе которых планируется оказывать первичную  
медико-санитарную помощь населению, на 31 декабря 2030 года**

№ на карте	Наименование медицинской организации	Тип медицинской организации	Обслуживаемые населенные пункты	Численность обслуживаемого населения	Мощность (посещений в смену)	Строительство (приобретение) нового объекта, либо изменение типа медицинской организации
-	Государственное учреждение здравоохранения (далее – ГУЗ) «Городская клиническая больница № 2 г. Тулы имени Е.Г. Лазарева», поликлиника № 2	государственная	Население, находящееся в зоне обслуживания поликлиники № 2 ГУЗ «Городская клиническая больница № 2 г. Тулы имени Е.Г. Лазарева»	11546	315	нет
1	Бабошинский фельдшерский пункт (далее – ФП)	государственная	д. Бабошино, д. Лошачье, д. Бабошинские выселки	300	12	нет
2	Воскресенский фельдшерско-акушерский пункт (далее – ФАП)	государственная	с.Воскресенское, д.Доброе семя, д. Елагино, д.Дергаловка, д.Баздрово, д. Улыбышево, д. Слобода, д.Выглядовка, д.Бредихино, д. Яньково, д. Пятерное, д. Красавка, д.Буравлянка, д.Малино, д.Жигулевский	2200	50	нет
3	Гвардейский ФП	государственная	п.Гвардейский, д. Гурьевка, д.Савенки, п.Лесной, д.Семеновка, д. Сухарево, д.Морево, д.Верховье, д.Коптево, п.Сухаревский, п. Пригородный	550	30	нет
4	Лобжинский ФП	государственная	д. Лобжа, д. Высокое, д. Филино, п. Станция Крушма, д. Азаровка, д.Столбово	250	12	нет
5	Луженский ФП	государственная	с.Лужное, д. Селино, д. Храбрищево	450	30	нет
6	Надеждинский ФАП	государственная	д. Надеждино, д.Ивановка, д. Братьково, д. Дроково, д. Ясеновая, д. Фирсово, д. Марьино	400	30	нет
7	Новопавшинский ФП	государственная	с.Ново-Павшино, д.Якшино с.Панковичи, д.Гармоново, д.Григорьевка, д. Андреевка, д. Якшинские выселки, д. Елизветовка, п. Пролетарка	400	30	нет
8	Опоченский ФП	государственная	с. Опочня, д. Новое Берковое, д. Старое Берковое, д.Веригино, д.Хотетово, д. Карачево, д. Михино	400	30	нет
9	Пореченский ФП	государственная	п.Поречье, д. Елисеевка, д. Поречье	500	30	нет
10	Протасовский ФП	государственная	с.Протасово, д.Березово, д.Тимофеевка, д.Востьяново, д.Головино, д. Батьково, д. Негелево, д. Красноселы	750	40	нет
11	Скоморошинский ФАП	государственная	д. Скоморошки, д. Сизенево, д. Сидоровка, д. Пустошино, д. Екатерининка, д. Брусовая	400	30	Быстровозводимая модульная конструкция, изменение на ФАП
12	Шатовский ФП	государственная	д. Шатово, д. Вялино, д. Никольские выселки, д. Радугавище, п. Павлицкий, д. Богородицкое	200	12	нет
	<b>ИТОГО:</b>	-	85	11546	315	нет

Населенные пункты муниципального образования Дубенский муниципальный округ Тульской области с численностью населения более 100 человек, расположенные вне зоны доступности медицинских организаций, оказывающих первичную медико-санитарную помощь, по состоянию на 31 декабря 2030 года

№ на карте	Наименование населенного пункта	Численность населения	Наименование ближайшей медицинской организации и структурного подразделения, оказывающей первичную медико-санитарную помощь	Расстояние до медицинской организации по дорогам общего пользования (км)	Тип объекта планируемого к размещению	Год обеспечения объектом
Отсутствуют						

Карта оптимального размещения медицинских организаций на территории  
муниципального образования Дубенский муниципальный округ  
Тульской области в рамках оказания первичной медико-санитарной помощи

Площадь района - 799 кв. км  
Численность населения - 14 743 чел.

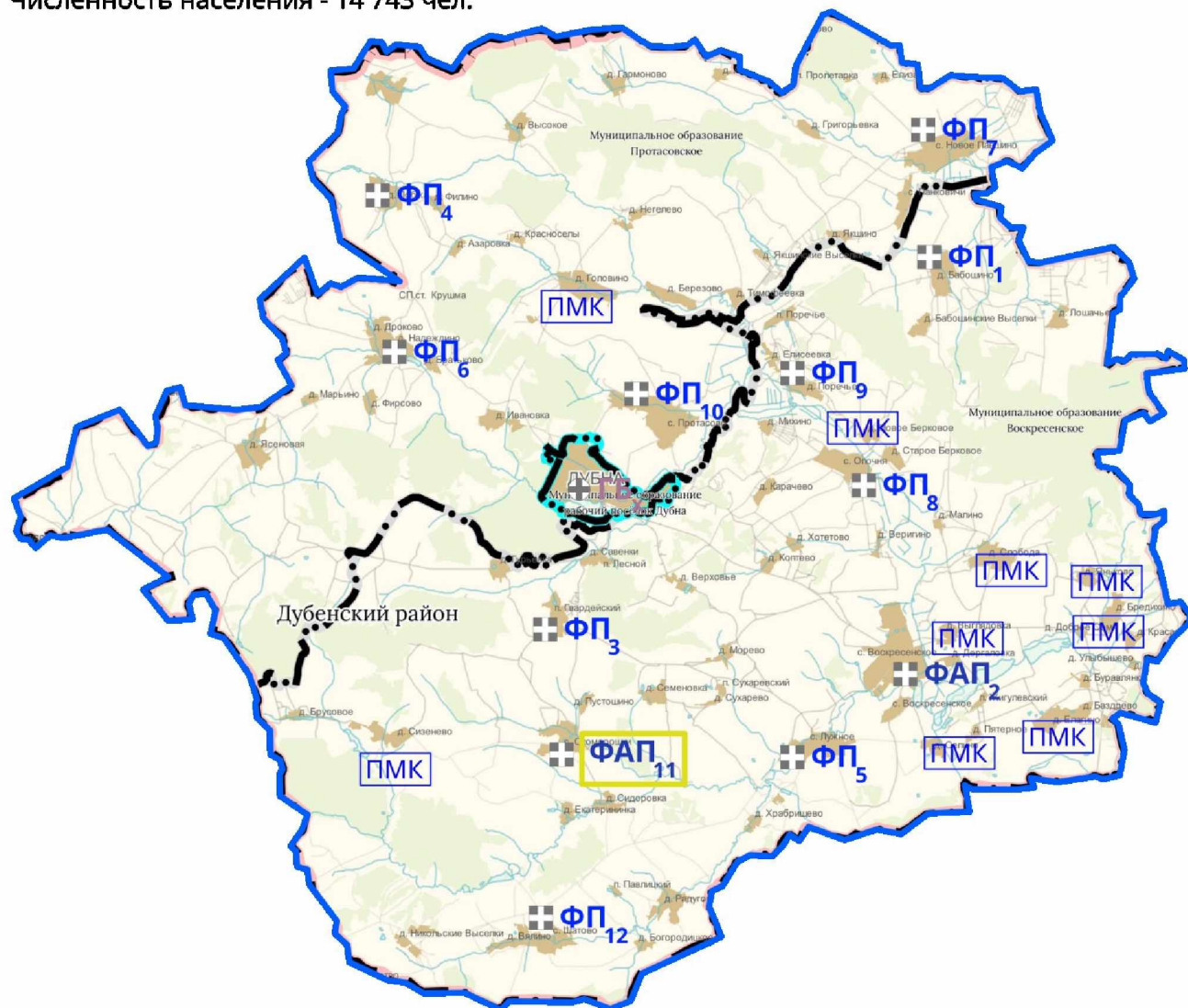

- ГБ<sub>х</sub>** городская больница (1)
- ФАП<sub>х</sub>** фельдшерско-акушерский пункт (2)
- ФП<sub>х</sub>** фельдшерский пункт (10)

- ФАП<sub>х</sub>** (green border) Новое строительство или изменение типа МО
- ФАП<sub>х</sub>** (yellow border) Запланировано приобретение БМК

**Медицинские организации и их структурные подразделения, на базе которых оказывается первичная медико-санитарная помощь населению муниципального образования Кимовский муниципальный район Тульской области**

№ на карте	Наименование медицинской организации	Тип медицинской организации	Непосредственно обслуживаемые населенные пункты, закрепленные по участковому принципу	Численность населения, в обслуживаемых населенных пунктах, закрепленных по участковому принципу	Плановая (проектная) мощность (число посещений в смену)	Плановые объемы по территориальной программе государственных гарантий (далее - ТПГГ) (число посещений)		Плановые объемы по ТПГГ (круглосуточный стационар), койко-дней		Профиль коек по ТПГГ	Находится в арендованном помещении	Здание требует сноса реконструкции, капитального ремонта
						Всего	в том числе по обязательному медицинскому страхованию (далее - ОМС)	Всего	в том числе по ОМС			
1	2	3	4	5	6	7	8	9	10	11	12	13
-	Государственное учреждение здравоохранения (далее - ГУЗ) «Кимовская центральная районная больница»	государственная	Население, находящееся в зоне обслуживания ГУЗ «Кимовская центральная районная больница»	38032	544	246 016	225 282	22 545	22 545	Терапия, хирургия, акушерство и гинекология, инфекционные болезни, педиатрия	нет	требует капитального ремонта (1)
1	Апарковский фельдшерско-акушерский пункт (далее - ФАП)	государственная	п.Апарки, д.Апарки, д.Румянцево, д.Андреевка, п.Благовещенский, д.Соколовка, нп. Отделение Румянцево	270	15	15	15	0	0	0	нет	нет
2	Бучальский ФАП	государственная	с.Бучалки, д.Исаковка, д.Алексеевка, д.Красное, д. Исакиевские Выселки, д.Павловка, д.Прощёное (Бучальский с/о), п.Заводской, п.Совхозный, п.Бучалки, д.Владимировка	590	30	30	30	0	0	0	нет	нет
3	Вишневский ФАП	государственная	д.Вишнёвая, д.Чебыши, д.Задонщино (Милославский с/о), д.Мызовка, д.Милославщино, п.Дон,	630	30	30	30	0	0	0	нет	нет

1	2	3	4	5	6	7	8	9	10	11	12	13
			д.Татинки, с.Монастырчино									
4	Гранковский фельдшерский пункт (далее – ФП)	государственная	с.Гранки, д.Самочёвка	352	12	12	12	0	0	0	нет	нет
5	Иваньковский ФП	государственная	с.Иваньково, д.Крутое	256	12	12	12	0	0	0	нет	требует капитального ремонта
6	Казановский ФАП	государственная	п.Казановка, д.Казановка, д.Липовка, д.Выглядовка, д.Богдановка, д.Бегичево	436	20	20	20	0	0	0	нет	нет
7	Краснопольский ФП	государственная	с.Краснополье, д.Дурасово	320	20	20	20	0	0	0	нет	нет
8	Кропотовский ФП	государственная	д.Кропотово, д.Покровское, д.Ивановское, д.Кривой Куст, д.Хомутовка, д.Аджамки, д.Карачево	637	20	20	20	0	0	0	нет	нет
9	Кудашевский ФП	государственная	д.Кудашево, д.Машково, д.Кривозелье	333	20	20	20	0	0	0	нет	нет
10	Куликовский ФП	государственная	с.Куликовка, д.Устье, д.Прилипки, д.Крюково, д.Щепино	132	12	12	12	0	0	0	нет	нет
11	Львовский ФП	государственная	д.Львово, д.Калиновка, д.Петровское, д.Новоспасское, д.Барма, д.Лопухиновка	531	30	30	30	0	0	0	нет	нет
12	Молоденский ФП	государственная	с.Молодёнки, д.Муравлянка, д.Шаталовка, д.Бутыровка, д.Огарёво, д.Марынка, д.Ольхолец, д.Колычёвка, д.Куриловка, с.Хованщино, д.Колесовка	580	20	20	20	0	0	0	нет	нет
13	Молчановский ФП	государственная	д.Молчаново, д.Знаменье, д.Крутое	221	12	12	12	0	0	0	нет	нет
14	Муравлянский ФАП	государственная	с.Муравлянка, д.Хвоцинка, д.Старая Гать, д.Задонщино, д.Восход, д.Горки	196	12	12	12	0	0	0	нет	нет
15	Пронский ФП	государственная	п.Пронь, д.Александровка (Зубовский с/о), д.Дудкино, д.Новосёлки, д.Каркадиново, д.Урусово, д.Зубовка, д.Ивановка (Зубовский с/о), п.Новая жизнь	1222	50	50	50	0	0	0	нет	нет
16	Сухановский ФП	государственная	с.Суханово, с.Себино, д.Журишки, д.Судаково	202	12	12	12	0	0	0	нет	нет
17	Табольский ФАП	государственная	с.Таболо, д.Зиновка, д.Берёзовка, д.Дружное, д.Михайловские Выселки, д.Горки (Табольский с/о), д.Писарево	295	12	12	12	0	0	0	нет	нет

1	2	3	4	5	6	7	8	9	10	11	12	13
18	Хитровщинский ФАП	государственная	с.Хитровщина, п.Львовский, д.Ковалёвка, п.Возрождение, п.Весёлый луг, д.Кашино, д.Галицкое, д.Марчуги, п. Калиновка	557	40	40	40	0	0	0	нет	нет
19	Черемуховский ФП	государственная	с.Черёмухово, д.Рассекино, д.Александровка (Александринский с/о), д.Бугровка-Ключевая д.Ивановка-Селезнёвка	175	12	12	12	0	0	0	нет	нет
20	ФАП с. Монастырщино	государственная	с. Монастырщино	145	12	12	12	0	0	0	нет	нет
21	Елифанская врачебная амбулатория (далее - ВА)	государственная	п. Елифань	4300	50	50	50	0	0	0	нет	нет
22	Новольвовская ВА	государственная	п. Новольвовск	3212	50	50	50	0	0	0	нет	нет
	ИТОГО:	-	151	38032	544	246 016	225 282	22 545	22 545	5	нет	11

Таблица № 32

Населенные пункты муниципального образования Кимовский муниципальный район Тульской области (с численностью населения более 100 человек, расположенные вне зоны доступности медицинских организаций, оказывающих первичную медико-санитарную помощь

№ на карте	Наименование населенного пункта	Численность населения	Наименование ближайшей медицинской организации и структурного подразделения, оказывающей первичную медико-санитарную помощь	Расстояние до медицинской организации по дорогам общего пользования (км)	Тип объекта планируемого к размещению	Год обеспечения объектом
Отсутствуют						

В муниципальном образовании Кимовский муниципальный район Тульской области находится 151 населенный пункт (82 - с числом жителей от 1 до 100 человек; 19 - с числом жителей от 101 до 300 человек; 6 - с числом жителей от 301 до 2000 человек).

Карта размещения медицинских организаций на территории  
муниципального образования Кимовский муниципальный район  
Тульской области в рамках оказания первичной медико-санитарной помощи

Площадь района - 1 112 кв. км  
Численность населения - 38 587 чел.

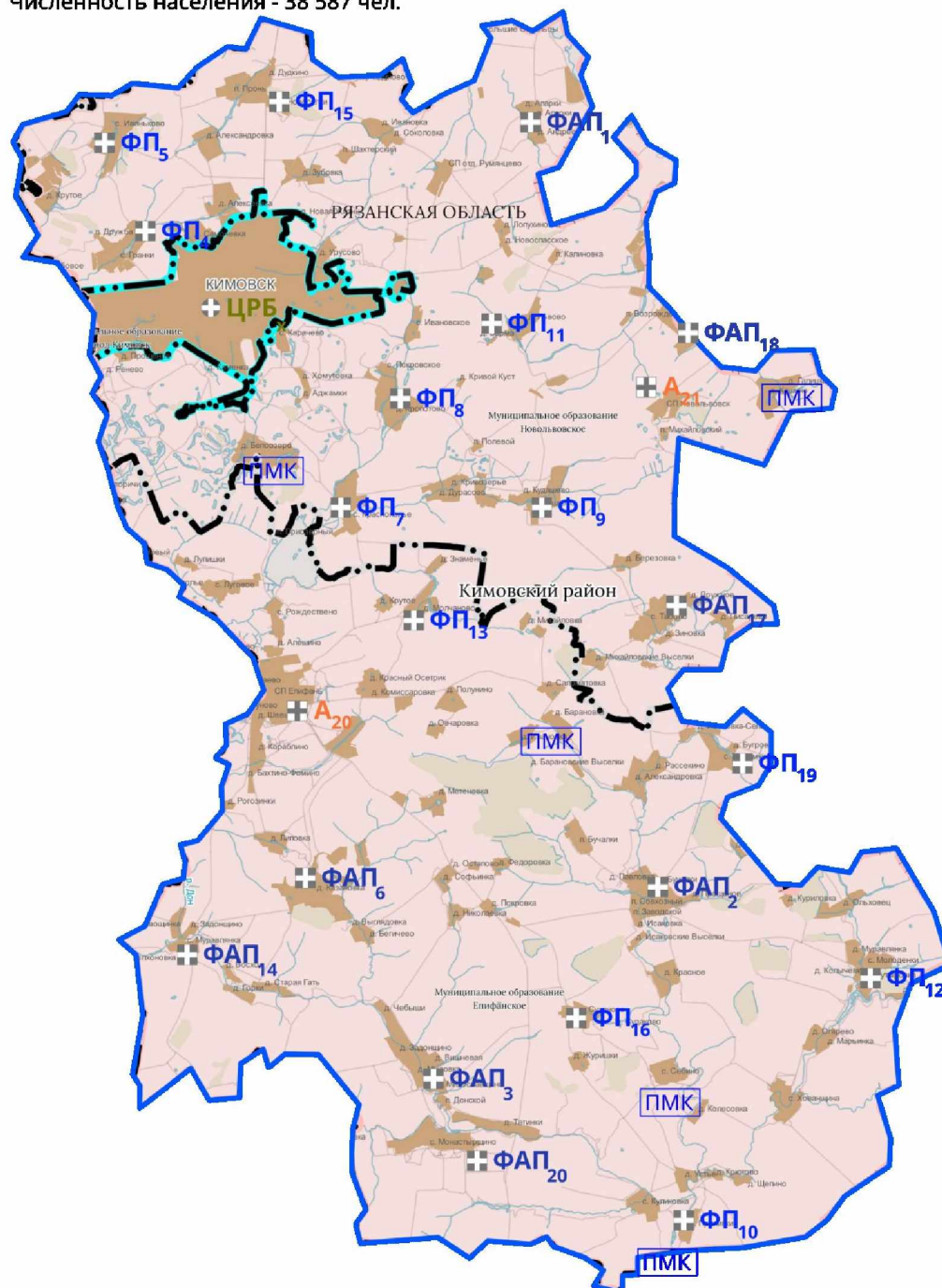

- |                    |                                   |     |  |
|--------------------|-----------------------------------|-----|--|
| ⊕ ЦРБ <sub>x</sub> | центральная районная больница (1) | НД  | Населенный пункт менее 100 человек<br>вне зоны доступности ПМСР<br>(обслуживается ПМК) |
| ⊕ ФАП <sub>x</sub> | фельдшерско-акушерский пункт (8)  | ПМК | Населенный пункт более 100 человек<br>вне зоны доступности ПМСР                        |
| ⊕ ФП <sub>x</sub>  | фельдшерский пункт (12)           |     |  |
| ⊕ А <sub>x</sub>   | амбулатория (2)                   |     |  |

**Медицинские организации муниципального образования Кимовский муниципальный район Тульской области  
и их структурные подразделения, на базе которых планируется оказывать первичную  
медико-санитарную помощь населению, на 31 декабря 2030 года**

№ на карте	Наименование медицинской организации	Тип медицинской организации	Обслуживаемые населенные пункты	Численность обслуживаемого населения	Мощность (посещений в смену)	Строительство (приобретение) нового объекта, либо изменение типа медицинской организации
1	2	3	4	5	6	7
1	Государственное учреждение здравоохранения (далее – ГУЗ) «Кимовская центральная районная больница»	государственная	Население, находящееся в зоне обслуживания ГУЗ «Кимовская центральная районная больница»	38032	544	нет
1	Апарковский фельдшерско-акушерский пункт (далее – ФАП)	государственная	п.Апарки, д.Апарки, д.Румянцево, д.Андреевка, п.Благовещенский, д.Соколовка, нп. Отделение Румянцево	270	15	нет
2	Бучальский ФАП	государственная	с.Бучалки, д.Исаковка, д.Алексеевка, д.Красное, д. Исакиевские Выселки, д.Павловка, д.Прощёное (Бучальский с/о), п.Заводской, п.Совхозный, п.Бучалки, д.Владимировка	590	30	нет
3	Вишневский ФАП	государственная	д.Вишнёвая, д.Чебыши, д.Задонщино (Милославский с/о), д.Мызовка, д.Милославщино, п.Дон, д.Татинки	630	30	нет
4	Гранковский фельдшерский пункт (далее – ФП)	государственная	с.Гранки, д.Самочёвка	352	12	нет
5	Иваньковский ФП	государственная	с.Иваньково, д.Крутое	256	12	нет
6	Казановский ФАП	государственная	п.Казановка, д.Казановка, д.Липовка, д.Выглядовка, д.Богдановка, д.Бегичево	436	20	нет
7	Краснопольский ФП	государственная	с.Краснополье, д.Дурасово	320	20	нет
8	Кропотовский ФП	государственная	д.Кропотово, д.Покровское, д.Ивановское, д.Кривой Куст, д.Хомутовка, д.Аджамки, д.Карачево	637	20	нет
9	Кудашевский ФП	государственная	д.Кудашево, д.Машково, д.Кривозелье	333	20	нет
10	Куликовский ФП	государственная	с.Куликовка, д.Устье, д.Прилипки, д.Крюково, д.Щепино	132	12	нет
11	Львовский ФП	государственная	д.Львово, д.Калиновка, д.Петровское, д.Новоспасское, д.Барма, д.Лопухиновка	531	30	нет
12	Молоденский ФП	государственная	с.Молодёнки, д.Муравлянка, д.Шаталовка, д.Бутыровка, д.Огарёво, д.Марьянка, д.Ольховец, д.Кольчѣвка, д.Куриловка, с.Хованьщино, д.Колесовка	580	20	нет
13	Молчановский ФП	государственная	д.Молчаново, д.Знаменье, д.Крутое	221	12	нет

1	2	3	4	5	6	7
14	Муравлянский ФАП	государственная	с.Муравлянка, д.Хвоцинка, д.Старая Гать, д.Задончино, д.Восход, д.Горки	196	12	нет
15	Пронский ФП	государственная	п.Пронь, д.Александровка (Зубовский с/о), д.Дудкино, д.Новосёлки, д.Каркадиново, д.Урусово, д.Зубовка, д.Ивановка (Зубовский с/о), п.Новая жизнь	1222	50	нет
16	Сухановский ФП	государственная	с.Суханово, с.Себино, д.Журишки, д.Судаково	202	12	нет
17	Табольский ФАП	государственная	с.Таболо, д.Зиновка, д.Берёзовка, д.Дружное, д.Михайловские Выселки, д.Горки (Табольский с/о), д.Писарево	295	12	нет
18	Хитровщинский ФАП	государственная	с.Хитровщина, п.Львовский, д.Ковалёвка, п.Возрождение, п.Весёлый луг, д.Кашино, д.Галицкое, д.Марчуги, п. Калиновка	557	40	нет
19	Черемуховский ФП	государственная	с.Черёмухово, д.Рассекино, д.Александровка (Александринский с/о), д.Бугровка-Ключевая, д.Ивановка-Селезнёвка	175	12	нет
20	ФАП с. Монастырчино	государственная	с. Монастырчино	145	12	нет
21	Епифанская врачебная амбулатория (далее – ВА)	государственная	п. Епифань	4300	50	нет
22	Новольвовская ВА	государственная	п. Новольвовск	3212	50	нет
	ИТОГО:	-	151	38032	544	-

Таблица № 34

Населенные пункты муниципального образования Кимовский муниципальный район Тульской области с численностью населения более 100 человек, расположенные вне зоны доступности медицинских организаций, оказывающих первичную медико-санитарную помощь, по состоянию на 31 декабря 2030 года

№ на карте	Наименование населенного пункта	Численность населения	Наименование ближайшей медицинской организации и структурного подразделения, оказывающей первичную медико-санитарную помощь	Расстояние до медицинской организации по дорогам общего пользования (км)	Тип объекта планируемого к размещению	Год обеспечения объектом
Отсутствуют						

Карта оптимального размещения медицинских организаций на территории  
муниципального образования Кимовский муниципальный район  
Тульской области в рамках оказания первичной медико-санитарной помощи

Площадь района - 1 112 кв. км  
Численность населения - 38 587 чел.

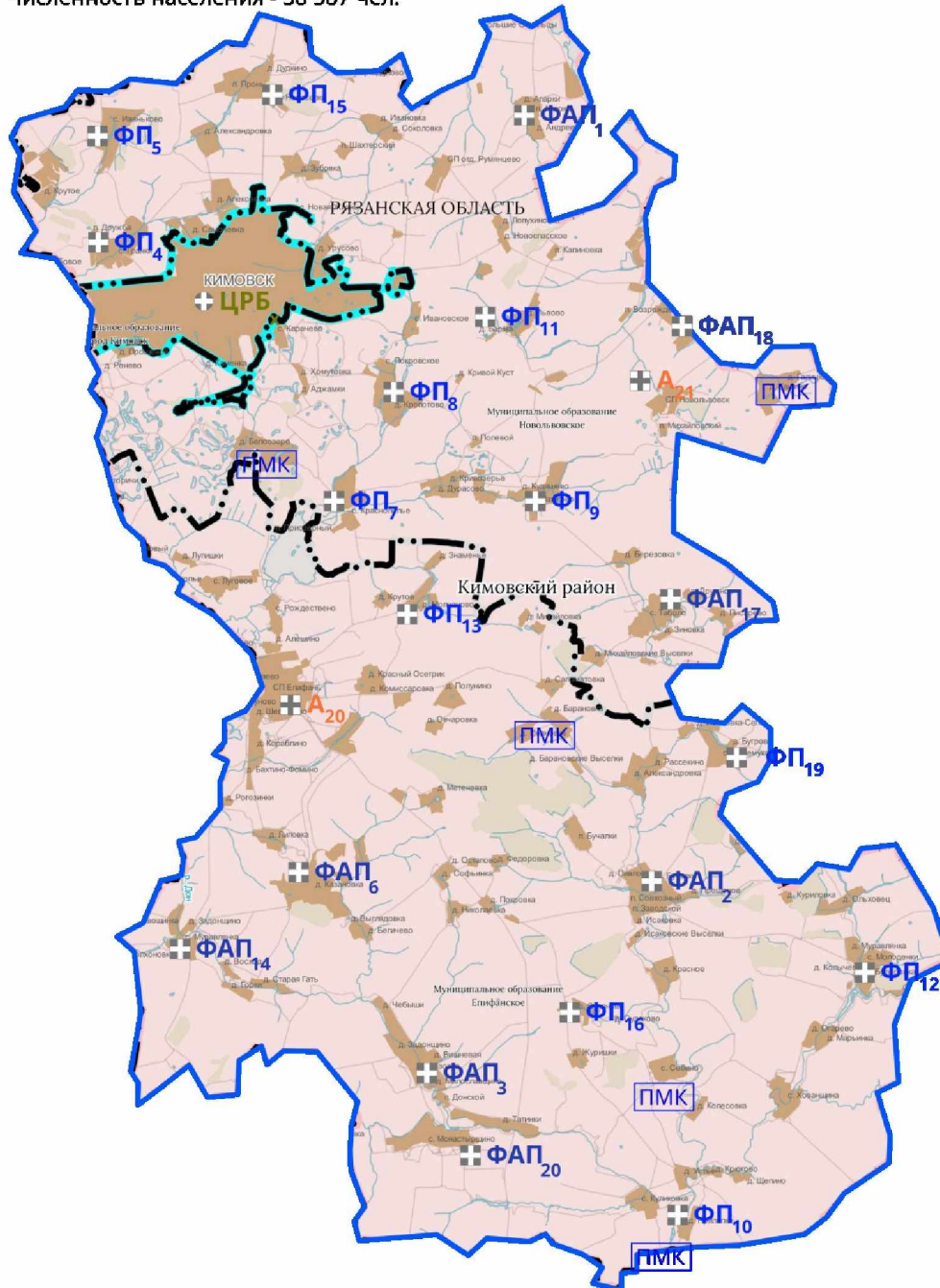

- |                    |                                   |                  |   |
|--------------------|-----------------------------------|------------------|---|
| ⊕ ЦРБ <sub>x</sub> | центральная районная больница (1) | ФАП <sub>x</sub> | Новое строительство или изменение типа МО |
| ⊕ ФАП <sub>x</sub> | фельдшерско-акушерский пункт (8)  | ФП <sub>x</sub>  | фельдшерский пункт (12)                   |
| ⊕ ФП <sub>x</sub>  | фельдшерский пункт (12)           | А <sub>x</sub>   | амбулатория (2)                           |
| ⊕ А <sub>x</sub>   | амбулатория (2)                   | ФАП <sub>x</sub> | Запланировано приобретение БМК            |

**Медицинские организации и их структурные подразделения, на базе которых оказывается первичная медико-санитарная помощь населению муниципального образования Киреевский муниципальный район Тульской области**

№ на карте	Наименование медицинской организации	Тип медицинской организации	Непосредственно обслуживаемые населенные пункты, закрепленные по участковому принципу	Численность населения, в обслуживаемых населенных пунктах, закрепленных по участковому принципу	Плановая (проектная) мощность (число посещений в смену)	Плановые объемы по территориальной программе государственных гарантий (далее - ТПГГ) (число посещений)		Плановые объемы по ТПГГ (круглосуточный стационар), койко-дней		Профиль коек по ТПГГ	Находится в арендованном помещении	Здание требует сноса реконструкции, капитального ремонта
						Всего	в том числе по обязательному медицинскому страхованию (далее - ОМС)	Всего	в том числе по ОМС			
1	2	3	4	5	6	7	8	9	10	11	12	13
-	Государственное учреждение здравоохранения Тульской области «Киреевская центральная районная больница»	государственная	Население муниципального образования Киреевский район, г.Болохово, п.Стахановский, д.Каменка, д.Марьино, п.Фатеево, п.Красногвардейский, д.Новая Вьёвка, д.Трушкино, д.Солосовка, д.Никольское, д.Пигасово, д.Старая Вьёвка, д.Горки- Дубравы, п.Красная Звезда, п.Советский, п. Трудовой, д. Красная, п. Побединский, п. Южный, п. Строительный, п. Интернациональный, п. Гвардейский, п.Бородинский, д. Крутое, п.Круглянский, д. Демидовка, д. Рублевка, п.Шварцевский, с.Новоселебное, д.Александровка, п.Болоховский, п.Бурильщики, д.Березовка, д.Липня, д.Дубовка (Новоселебенский с/о), д.Михайловка, д.Моховое, д.Нижнее Петрово, п.ст.Оболенское, д.Россошки, д.Савинка, д.Стубленка, д.Слободка (Новоселебенский с/о), д. Фёдоровка, г.Липки, п.Куровский, п.Подлипковский, д. Гамовка,	65853	247	391 634	372 933	59 530	59 530	Терапия, педиатрия, инфекционные болезни, кардиология, неврология, хирургия, травматология и ортопедия, акушерство и гинекология	нет	требует капитального ремонта (2)

1	2	3	4	5	6	7	8	9	10	11	12	13
			п. Комсомольский, п. Октябрьский, п. Троицкий, п. Станция Дедилово, п. Станция Ильиновка									
1	Красноярская врачебная амбулатория (далее - ВА)	государственная	п. Красный Яр, д. Бронники, д. Белолипки, д. Верхее Петрово, д. Гамово, п. Горняк, д. Демьяново, д. Забусово, д. Изрог, с. Мещерское, д. Мещерские выселки, с. Романово, д. Рождественка, д. Трещево, д. Паслово, д. Темерево, д. Ивровка, д. Ольховец, д. Кучино	2011	50	50	50	0	0	0	нет	нет
2	Быковский фельдшерский пункт (далее - ФП)	государственная	д. Быковка, д. Криволучье, д. Епицево, д. Морковцино	718	30	30	30	0	0	0	нет	нет
3	Медвенский ФП	государственная	д. Медвенка, п. Красные Озера	150	12	12	12	0	0	0	да	нет
4	Прогрессовский ФП	государственная	д. Брусяновка, д. Стойлово, д. Труновка, п. Богучаровский, д. Ослоново, с. Богучарово, д. Владимировка, п. Прогресс, д. Подлесное	738	30	30	30	0	0	0	нет	нет
5	Кузнецовский ФП	государственная	д. Мостовая, д. Новоспасское, д. Костриченка, д. Бородовка, д. Настасьино, д. Слободка (Кузнецовский с/о), д. Качан, д. Телятинки, д. Чифировка, д. Воротыновка, с. Кузнецово	627	30	30	30	0	0	0	нет	нет
6	Оленский ФП	государственная	д. Олень, с. Орловка, д. Дмитриевка, д. Новая Киреевка, д. Черная Грязь	699	30	30	30	0	0	0	да	требует замены
7	Дедиловский фельдшерско-акушерский пункт (далее - ФАП)	государственная	д. Жилая, д. Пушкари, д. Жилевские Выселки, д. Пушкарские Выселки, д. Лопатки, п. Разъезд Шеворонь, с. Дедилово, п. Зареченский	1945	50	50	50	0	0	0	нет	нет
8	Майский ФП	государственная	д. Братцево, д. Ивакино, п. Сеченский, д. Иконки, д. Шондрово, д. Крутицы, д. Уткино, д. Луговая, д. Сатинка, д. Луневка, с. Майское, д. Сечено	601	30	30	30	0	0	0	да	нет
9	Приупский ФАП	государственная	с. Миленино, д. Ключевка, д. Карцево, д. Крюковка, д. Любогощи, п. Шахты № 8, п. Приупский, п. Подлесный, п. Васильевский, д. Иконки	2125	50	50	50	0	0	0	нет	нет
10	Смирновский ФП	государственная	д. Поселки, с. Воронки, п. Садовый, д. Липки, д. Сетинка, д. Алешня, д. Мезеневка, д. Курово, с. Воронки, п. Березовский, д. Смирновка	677	30	30	30	0	0	0	нет	нет
11	Головлинский ФП	государственная	п. Головлинский, д. Зубаревка	457	25	25	25	0	0	0	нет	нет
12	Куракинский ФП	государственная	с. Куракино	147	12	12	12	0	0	0	нет	требует капитального ремонта
13	Новосельский ФП	государственная	д. Победа, д. Богдановка, с. Новое Село	175	12	12	12	0	0	0	нет	нет
14	Сергиевский ФП	государственная	д. Бредихино, д. Сергиевское, д. Озерки	497	25	25	25	0	0	0	нет	нет

1	2	3	4	5	6	7	8	9	10	11	12	13
15	Большекалмыцкий ФП	государственная	д.Большие.Калмыки, д.Малые Калмыки, д.Бахметьево, д.Мокрышевка, д.Улановка, п.Строительный, д. Дубовка (Большекалмыцкий с/о), п. Улановский	1216	50	50	50	0	0	0	да	требуется замены
16	Долговский ФП	государственная	с.Долгое, д.Круглое, д.Казаринка, д. Бородино, д. Хрущевка	329	20	20	20	0	0	0	нет	требуется капитального ремонта
17	Панинский ФП	государственная	с. Панино, д. Голубовка	196	12	12	12	0	0	0	нет	требуется замены
18	Подосиновский ФП	государственная	д.Мясновка, д.Замятино, д.Плеханово, д.Плехановские выселки, д.Большое Зуево, д.Анненки, д.Дубровка, д.Хомьяковка, д.Подосинки	566	30	30	30	0	0	0	нет	нет
19	ФП пос.Серебряные Ключи	государственная	п. Серебряные Ключи, п. Шувайка, с. Грецово, д.Дубки	449	25	25	25	0	0	0	нет	нет
20	ФАП ст.Присады	государственная	п. Станция Присады, с. Кошино	576	30	30	30	0	0	0	нет	нет
21	ФАП п. Болоховский	государственная	п. Болоховский, д. Нижнее Петрово, д. Стубленка	288	12	12	12	0	0	0	нет	нет
22	ФАП п. Комсомольский	государственная	п.Комсомольский, п.Куровский, д. Курово, д. Мезеневка	313	20	20	20	0	0	0	нет	нет
23	ФАП п. Стахановский	государственная	п. Стахановский, д. Новая Вьевка, д. Солосовка	454	25	25	25	0	0	0	нет	нет
24	ФАП п. Фатеево	государственная	п. Фатеево, д. Трушкино, д.Каменка	408	25	25	25	0	0	0	нет	нет
25	Офис врача общей практики п. Брусняновский	государственная	п. Брусняновский	1800	50	50	50	0	0	0	нет	нет
	ИТОГО	-	181	65853	247	391 634	372 933	59 530	59 530	8	нет	7

Таблица № 36

Населенные пункты муниципального образования Киреевский муниципальный район Тульской области с численностью населения более 100 человек, расположенные вне зоны доступности медицинских организаций, оказывающих первичную медико-санитарную помощь

№ на карте	Наименование населенного пункта	Численность населения	Наименование ближайшей медицинской организации и структурного подразделения, оказывающей первичную медико-санитарную помощь	Расстояние до медицинской организации по дорогам общего пользования (км)	Тип объекта планируемого к размещению	Год обеспечения объектом
Отсутствуют						

В муниципальном образовании Киреевский муниципальный район Тульской области находится 181 населенный пункт (128 - с числом жителей от 1 до 100 человек, 17 - с числом жителей от 101 до 300 человек, 18 - с числом жителей от 301 до 2000 человек).

Карта размещения медицинских организаций на территории  
муниципального образования Киреевский муниципальный район Тульской области  
в рамках оказания первичной медико-санитарной помощи

Площадь района - 931 кв. км  
Численность населения - 73 376 чел.

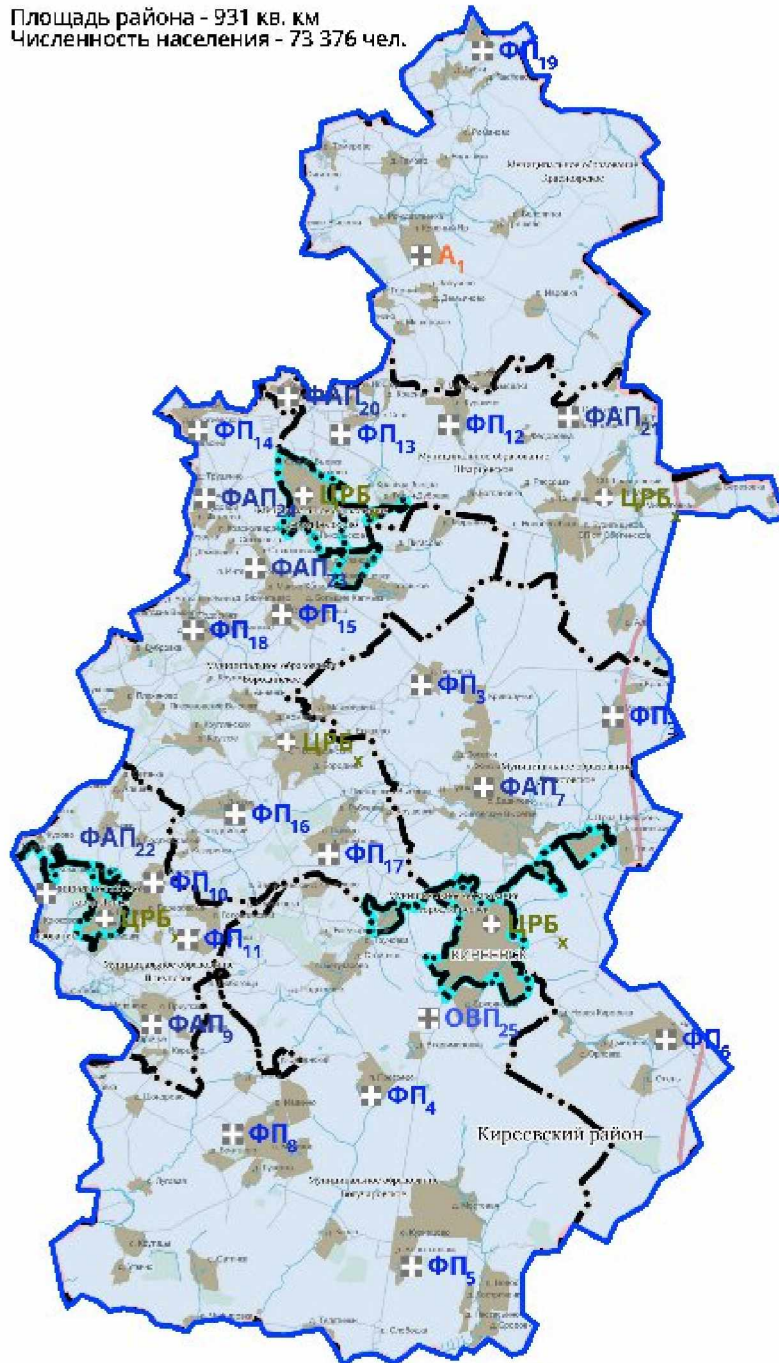

- |                    |                                   |       |  |
|--------------------|-----------------------------------|-------|--|
| ⊕ ЦРБ <sub>x</sub> | центральная районная больница (1) | ⊠ НД  | Населенный пункт менее 100 человек<br>вне зоны доступности ПМСП<br>(обслуживается ПМК) |
| ⊞ ФАП <sub>x</sub> | фельдшерско-акушерский пункт (7)  | ⊠ ПМК | Населенный пункт более 100 человек<br>вне зоны доступности ПМСП                        |
| ⊞ ФП <sub>x</sub>  | фельдшерский пункт (16)           |       |  |
| ⊞ ОВП <sub>x</sub> | врач общей практики (1)           |       |  |
| ⊞ А <sub>x</sub>   | амбулатория (1)                   |       |  |

**Медицинские организации муниципального образования Киреевский муниципальный район Тульской области  
и их структурные подразделения, на базе которых планируется оказывать первичную  
медико-санитарную помощь населению, на 31 декабря 2030 года**

№ на карте	Наименование медицинской организации	Тип медицинской организации	Обслуживаемые населенные пункты	Численность обслуживаемого населения	Мощность (посещений в смену)	Строительство (приобретение) нового объекта, либо изменение типа медицинской организации
-	Государственное учреждение здравоохранения Тульской области «Киреевская центральная районная больница»	государственная	Население муниципального образования Киреевский муниципальный район Тульской области, г.Болохово, д.Марьино, д. Никольское, д.Пигасово, д.Старая Вьевка, д.Горки-Дубравы, п.Красная Звезда, п.Советский, д.Красная, п. Побединский, п. Южный, п. Строительный, п. Интернациональный, д. Крутое, п. Гвардейский, п.Бородинский, п.Круглянский, д. Демидовка, д. Рублевка, п.Шварцевский, д.Липня, с.Новоселебное, д.Александровка, п.Бурильщиков, д.Березовка, д.Дубовка, (Новоселебенский с/о), д.Михайловка, д.Моховое, п.ст.Оболенское, д.Россошки, д.Савинка, д.Слободка (Новоселебенский с/о), д. Фёдоровка, г.Липки, п.Подлипковский, д. Гамовка, п.Октябрьский, п.Троицкий, п. Станция Дедилово, п. Станция Ильиновка, д. Дубовка, п Трудовой, п. Красногвардейский	65853	247	нет
1	Красноярская врачебная амбулатория (далее – ВА)	государственная	п.Красный Яр, д.Бронники, д.Белолипки, д.Верхее Петрово, д.Гамово, п.Горняк, д.Демьяново, д.Забусово, д.Изрог, с.Мещерское, д.Мещерские выселки, с.Романово, д.Рождественка, д.Трещево, д. Паслово, д.Темерево, д.Ивровка, д. Ольховец, д. Кучино	2011	50	нет
2	Быковский фельдшерский пункт (далее – ФП)	государственная	д.Быковка, д.Криволучье, д.Епищево, д.Морковщино	692	30	нет
3	Медвенский ФП	государственная	д.Медвенка, п.Красные Озера	140	12	нет
4	Прогрессовский ФП	государственная	д.Брусяновка, д.Стойлово, д.Труновка, п.Богучаровский, д.Ослоново, с.Богучарово, д.Владимировка, п.Прогресс, д.Подлесное	684	30	нет
5	Кузнецовский ФП	государственная	д.Мостовая, д.Новоспасское, д.Костриченка, д.Бородовка, д.Настасьино, д.Слободка (Кузнецовский с/о), д.Качан, д.Телятинки, д. Чифировка, д.Воротыновка, с.Кузнецово	588	30	нет
6	Оленский ФП	государственная	д.Олень, с.Орловка, д.Дмитриевка, д.Новая Киреевка, д.Черная Грязь	662	30	Быстровозводимая модульная конструкция (далее – БМК) изменение на ФАП
7	Дедиловский фельдшерско-акушерский пункт (далее – ФАП)	государственная	д.Жилая, д.Пушкари, д.Жиловские Выселки, д.Пушкарские Выселки, д.Лопатки, п. Разъезд Шеворонь, с.Дедилово, п.Зареченский	1871	50	нет

8	Майский ФП	государственная	д.Братцево, д.Ивакино, п.Сеченский, д.Иконки, д.Шондрово, д.Крутицы, д.Уткино, д.Луговая, д.Сатинка, д.Луновка, с.Майское, д. Сечено	541	30	нет
9	Приупский ФАП	государственная	с.Миленино, д.Ключевка, д.Карцево, д.Крюковка, д.Любогощи, п.Шахты № 8, п.Приупский, п. Подлесный, п. Васильевский, д. Иконки	2074	50	нет
10	Смирновский ФП	государственная	д.Поселки, с.Воронки, п.Садовый, д.Липки, д.Сетинка, д.Алешня, п.Березовский, с. Воронки, д. Смирновка	465	30	нет
11	Головлинский ФП	государственная	п.Головлинский, д.Зубаревка	442	25	нет
12	Куракинский ФП	государственная	с.Куракино	141	12	нет
13	Новосельский ФП	государственная	д. Победа, д. Богдановка, с. Новое Село	161	12	нет
14	Сергиевский ФП	государственная	д.Бредихино, д.Сергиевское, д.Озерки	483	25	нет
15	Большекалмыцкий ФП	государственная	д.Большие.Калмыки, д.Малые Калмыки, д.Бахметьево, д.Мокрышевка, д.Улановка, п.Строительный, д. Дубовка (Большекалмыцкий с/о), п. Улановский	1179	50	БМК, изменение на ФАП
16	Долговский ФП	государственная	с.Долгое, д.Круглое, д.Казаринка, д. Бородино, д. Хрущевка	319	20	нет
17	Панинский ФП	государственная	с. Панино, д. Голубовка	179	12	БМК
18	Подосиновский ФП	государственная	д.Мясновка, д.Замятино, д.Плехановские выселки, д.Большое Зуево, д.Анненки, д.Дубровка, д.Хомяковка, д.Подосинки	539	30	нет
19	ФП пос.Серебряные Ключи	государственная	п. Серебряные Ключи, п. Шувайка, с. Грещово, д.Дубки	421	25	нет
20	ФАП ст.Присады	государственная	п. Станция Присады, с. Кошино	561	30	нет
21	ФАП п. Болоховский	государственная	п. Болоховский, д. Нижнее Петрово, д. Стубленка	288	12	нет
22	ФАП п. Комсомольский	государственная	п.Комсомольский, п.Куровский, д. Курово, д. Мезеневка	313	20	нет
23	ФАП п. Стахановский	государственная	п. Стахановский, д. Новая Вьевка, д. Солосовка	434	25	нет
24	ФАП п. Фатеево	государственная	п. Фатеево, д. Трушкино, д.Каменка	408	25	нет
25	Офис врача общей практики п. Брусяновский	государственная	п. Брусяновский	1800	50	нет
	ИТОГО		181	65853	-	нет

Таблица № 38

Населенные пункты муниципального образования Киреевский муниципальный район Тульской области с численностью населения более 100 человек, расположенные вне зоны доступности медицинских организаций, оказывающих первичную медико-санитарную помощь, по состоянию на 31 декабря 2030 года

№ на карте	Наименование населенного пункта	Численность населения	Наименование ближайшей медицинской организации и структурного подразделения, оказывающей первичную медико-санитарную помощь	Расстояние до медицинской организации по дорогам общего пользования (км)	Тип объекта планируемого к размещению	Год обеспечения объектом
Отсутствуют						

Карта оптимального размещения медицинских организаций на территории муниципального образования Киреевский муниципальный район Тульской области в рамках оказания первичной медико-санитарной помощи

Площадь района - 931 кв. км  
Численность населения - 73 376 чел.

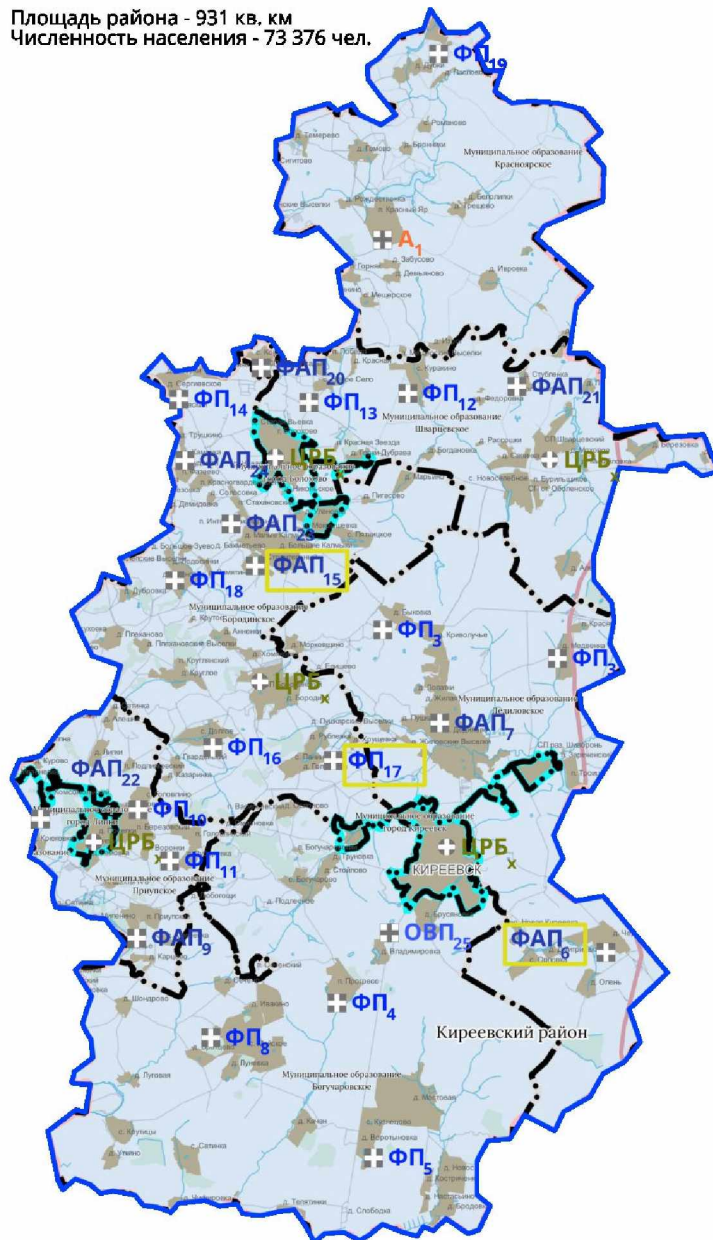

- |                    |                                   |                  |   |
|--------------------|-----------------------------------|------------------|---|
| ⊕ ЦРБ <sub>x</sub> | центральная районная больница (1) | ФАП <sub>x</sub> | Новое строительство или изменение типа МО |
| ⊕ ФАП <sub>x</sub> | фельдшерско-акушерский пункт (9)  | ФАП <sub>x</sub> | Запланировано приобретение БМК            |
| ⊕ ФП <sub>x</sub>  | фельдшерский пункт (14)           |                  |   |
| ⊕ ОВП <sub>x</sub> | врач общей практики (1)           |                  |   |
| ⊕ А <sub>x</sub>   | амбулатория (1)                   |                  |   |

**Медицинские организации и их структурные подразделения, на базе которых оказывается первичная медико-санитарная помощь населению муниципального образования Куркинский муниципальный округ Тульской области**

№ на карте	Наименование медицинской организации	Тип медицинской организации	Непосредственно обслуживаемые населенные пункты, закрепленные по участковому принципу	Численность населения, в обслуживаемых населенных пунктах, закрепленных по участковому принципу	Плановая (проектная) мощность (число посещений в смену)	Плановые объемы по территориальной программе государственных гарантий (далее - ТПГГ) (число посещений)		Плановые объемы по ТПГГ (круглосуточный стационар), койко-дней		Профиль коек по ТПГГ	Находится в арендованном помещении	Здание требует сноса реконструкции, капитального ремонта
						Всего	в том числе по обязательному медицинскому страхованию (далее - ОМС)	Всего	в том числе по ОМС			
1	2	3	4	5	6	7	8	9	10	11	12	13
-	Государственное учреждение здравоохранения (далее - ГУЗ) «Куркинская центральная районная больница»	государственная	Население, находящееся в зоне обслуживания ГУЗ «Куркинская центральная районная больница»	9637	180	60 131	55 357	4 437	4 437	терапия	нет	требует капитального ремонта (1)
1	Андреевский фельдшерско-акушерский пункт (далее - ФАП)	государственная	с. Андреевка, д. Рыхотка, д. Покровка (Андреевская волость), д. Новотроицкое	286	12	12	12	0	0	0	нет	нет
2	Грибоедовский фельдшерский пункт (далее - ФП)	государственная	п. Грибоедово, с. Никитское, д. Зыбовка, с. Екатериносское, д. Попова Слобода, д. 1-2 Ивановка	341	20	20	20	0	0	0	да	нет
3	Ивановский ФАП	государственная	д. Ивановка (Ивановская волость), д. Хворосьянка, х. Сабуров, д. Даниловка, д. Куликовка	168	12	12	12	0	0	0	нет	нет
4	Крестовский ФАП	государственная	с. Кресты, д. Рахманово, д. Сумбулово, д. Софьишка,	363	20	20	20	0	0	0	нет	нет
5	Масловский ФАП	государственная	д. Зибаровка, д. Маслово, д. Маслово-Волосевич, д. Маслово-Трухачево	90	12	12	12	0	0	0	нет	нет

1	2	3	4	5	6	7	8	9	10	11	12	13
6	Михайловский ФАП	государственная	п. Михайловский, д.Свобода, д.Чудновка, д.Грачевка, д.Рыльское, д.Горское, д.Подгорское, д.Крамское, д.Крючок, д.Знаменское, д.Страховка, д.Пятиловка (Михайловская волость), д.Коломенское, д.Ситки, д.Близневка, д.Заварыкино, д.Казаковка, д.Покровка (Михайловская волость), д.Самохваловка, д.Спасское, д. Набережное	843	40	40	40	0	0	0	нет	нет
7	Моховской ФП	государственная	д. Моховое (Моховская волость), с. Казинка	145	12	12	12	0	0	0	да	нет
8	Орловский ФАП	государственная	с. Орловка, д. Подмоклое, д. Починки (Грибоедовская волость), д. Пашково, д. Курцы, д. Донские Озерки	107	12	12	12	0	0	0	нет	нет
9	Птанский ФАП	государственная	п.Птань, д.Кукуевка, д.Кротовка, д. Пятиловка (Крестовская волость), д. Алексеевка (Крестовская волость)	202	12	12	12	0	0	0	нет	нет
10	Самарский ФАП	государственная	п.Самарский, п.Кинь-Грусть, д.Кинь- Грусть, д.Рязаново, п.Лучанский, д. Лучки, д.Клешня, д.Марынка (Самарская волость), д.Силино, х.Самарский, п. Красный, д. Силинские участки	1007	50	50	50	0	0	0	нет	нет
11	Сергиевский ФАП	государственная	с.Сергиевское, д.Травино (Сергиевская волость), д.Подхожее, д.Любимовка, д.Марынка (Моховская волость), д.Крутое, д.Александровка, д. Ракидино, д. Птань-Жилинских	347	20	20	20	0	0	0	нет	нет
12	Шаховской ФАП	государственная	д. Шаховское. д. Степной поселок, д. Заборовка, д. Майское, д.Кусты	352	20	20	20	0	0	0	нет	нет
	ИТОГО:	-	119	9637	180	60 131	55 357	4 437	4 437	0	нет	1

Населенные пункты муниципального образования Куркинский муниципальный округ Тульской области с численностью населения более 100 человек, расположенные вне зоны доступности медицинских организаций, оказывающих первичную медико-санитарную помощь

№ на карте	Наименование населенного пункта	Численность населения	Наименование ближайшей медицинской организации и структурного подразделения, оказывающей первичную медико-санитарную помощь	Расстояние до медицинской организации по дорогам общего пользования (км)	Тип объекта планируемого к размещению	Год обеспечения объектом
Отсутствуют						

В муниципальном образовании Куркинский муниципальный округ Тульской области находится 119 населенных пунктов (72 - с числом жителей от 1 до 100 человек, 7 - с числом жителей от 101 до 300 человек, 4 - с числом жителей от 301 до 2000 человек).

Карта размещения медицинских организаций на территории муниципального образования Куркинский муниципальный округ Тульской области в рамках оказания первичной медико-санитарной помощи



- |                    |                                   |     |  |
|--------------------|-----------------------------------|-----|--|
| ⊕ ЦРБ <sub>х</sub> | центральная районная больница (1) | НД  | Населенный пункт менее 100 человек вне зоны доступности ПМСП (обслуживается ПМК) |
| ⊕ ФАП <sub>х</sub> | фельдшерско-акушерский пункт (10) | ПМК | Населенный пункт более 100 человек вне зоны доступности ПМСП                     |
| ⊕ ФП <sub>х</sub>  | фельдшерский пункт (2)            |     |  |

**Медицинские организации муниципального образования Куркинский муниципальный округ Тульской области  
и их структурные подразделения, на базе которых планируется оказывать первичную  
медико-санитарную помощь населению, на 31 декабря 2030 года**

№ на карте	Наименование медицинской организации	Тип медицинской организации	Обслуживаемые населенные пункты	Численность обслуживаемого населения	Мощность (посещений в смену)	Строительство (приобретение) нового объекта, либо изменение типа медицинской организации
-	Государственное учреждение здравоохранения (далее - ГУЗ) «Куркинская центральная районная больница»	государственная	Население, находящееся в зоне обслуживания ГУЗ «Куркинская центральная районная больница»	9637	180	нет
1	Андреевский фельдшерско-акушерский пункт (далее - ФАП)	государственная	с. Андреевка, д. Рыхотка, д. Покровка (Андреевская волость), д. Новотроицкое	286	12	нет
2	Грибоедовский фельдшерский пункт (далее -- ФП)	государственная	п. Грибоедово, с. Никитское, д. Зыбовка, с. Екатериносское, д. Попова Слобода, д. 1-2 Ивановка	341	20	нет
3	Ивановский ФАП	государственная	д. Ивановка (Ивановская волость), д. Хворосянка, х. Сабуров, д. Даниловка, д. Куликовка	168	12	нет
4	Крестовский ФАП	государственная	с. Кресты, д. Рахманово, д. Сумбулово, д. Софьинка,	363	20	нет
5	Масловский ФАП	государственная	д. Зибаровка, д. Маслово, д. Маслово-Волосевич, д. Маслово-Трухачево	90	12	нет
6	Михайловский ФАП	государственная	п. Михайловский, д. Свобода, д. Чудновка, д. Грачевка, д. Рьльское, д. Горское, д. Подгорское, д. Крамское, д. Крючок, д. Знаменское, д. Страховка, д. Пятиловка (Михайловская волость), д. Коломенское, д. Ситки, д. Близневка, д. Заварькино, д. Казаковка, д. Покровка (Михайловская волость), д. Самохваловка, д. Спасское, д. Набережное	843	40	нет
7	Моховской ФП	государственная	д. Моховое (Моховская волость), с. Казинка	145	12	нет
8	Орловский ФАП	государственная	с. Орловка, д. Подмоклое, д. Починки (Грибоедовская волость), д. Пашково, д. Курцы, д. Донские Озерки	107	12	нет
9	Пганский ФАП	государственная	п. Пгань, д. Кукуевка, д. Кротовка, д. Пятиловка (Крестовская волость), д. Алексеевка (Крестовская волость)	202	12	нет
10	Самарский ФАП	государственная	п. Самарский, п. Кинь-Грусть, д. Кинь-Грусть, д. Рязаново, п. Лучанский, д. Лучки, д. Клешня, д. Марьинка (Самарская волость), д. Силино, х. Самарский, п. Красный, д. Силинские участки	1007	50	нет
11	Сергиевский ФАП	государственная	с. Сергиевское, д. Травино (Сергиевская волость), д. Подхожее, д. Любимовка, д. Марьинка (Моховская волость), д. Крутое, д. Александровка, д. Ракитино, д. Пгань-Жилинских	347	20	нет
12	Шаховской ФАП	государственная	д. Шаховское, д. Степной поселок, д. Заборовка, д. Майское, д. Кусты	352	20	нет
	<b>ИТОГО:</b>	-	119	9637	180	нет

Населенные пункты муниципального образования Куркинский муниципальный округ Тульской области с численностью населения более 100 человек, расположенные вне зоны доступности медицинских организаций, оказывающих первичную медико-санитарную помощь, по состоянию на 31 декабря 2030 года

№ на карте	Наименование населенного пункта	Численность населения	Наименование ближайшей медицинской организации и структурного подразделения, оказывающей первичную медико-санитарную помощь	Расстояние до медицинской организации по дорогам общего пользования (км)	Тип объекта планируемого к размещению	Год обеспечения объектом
Отсутствуют						

Карта оптимального размещения медицинских организаций на территории муниципального образования Куркинский муниципальный округ Тульской области в рамках оказания первичной медико-санитарной помощи

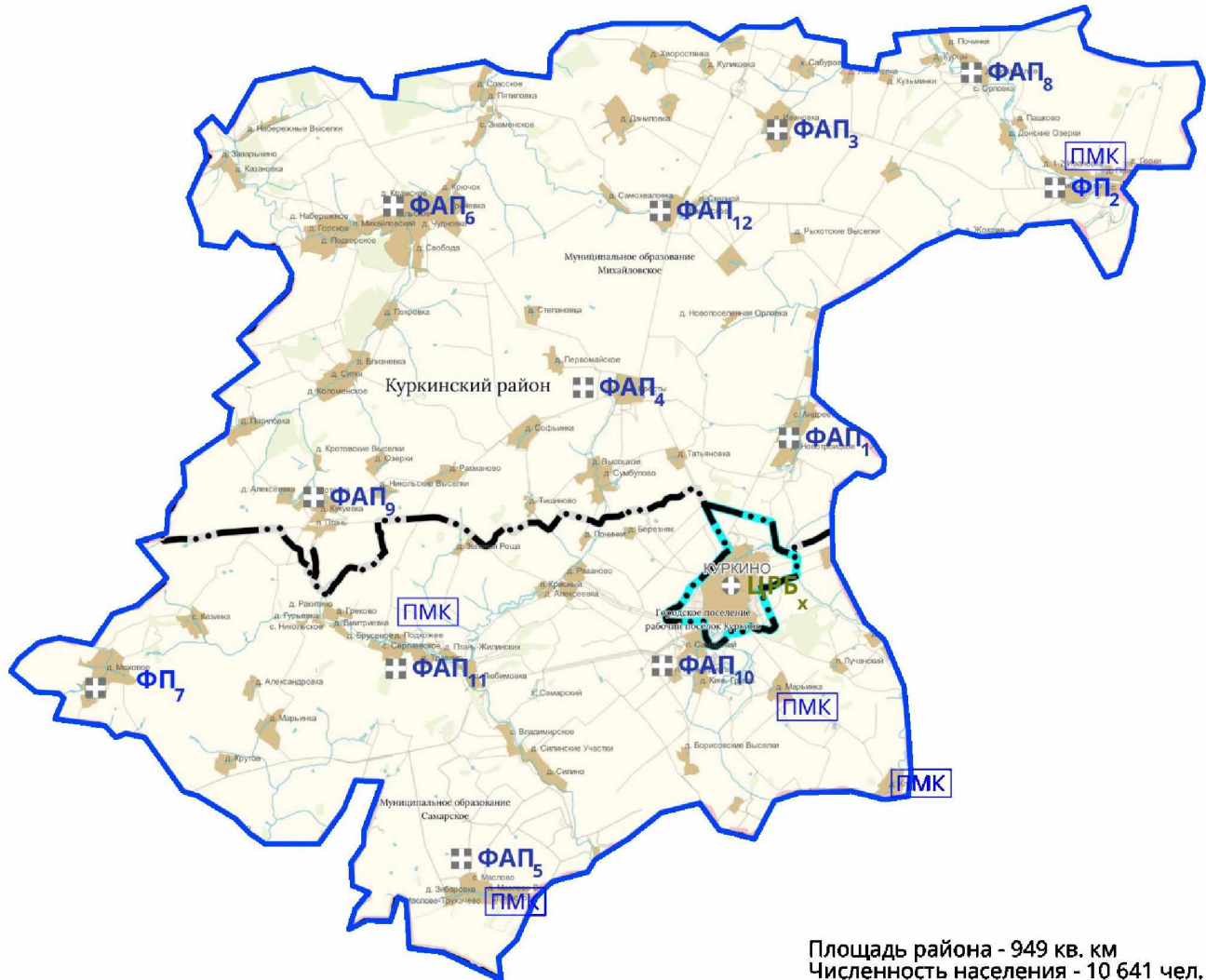

- ⊕ ЦРБ<sub>x</sub> центральная районная больница (1)
- ⊕ ФАП<sub>x</sub> фельдшерско-акушерский пункт (10)
- ⊕ ФП<sub>x</sub> фельдшерский пункт (2)

ФАП<sub>x</sub> Новое строительство или изменение типа МО

ФАП<sub>x</sub> Запланировано приобретение БМК

**Медицинские организации и их структурные подразделения, на базе которых оказывается первичная медико-санитарная помощь населению муниципального образования городской округ город Новомосковск Тульской области**

№ на карте	Наименование медицинской организации	Тип медицинской организации	Непосредственно обслуживаемые населенные пункты, закрепленные по участковому принципу	Численность населения, в обслуживаемых населенных пунктах, закрепленных по участковому принципу	Плановая (проектная) мощность (число посещений в смену)	Плановые объемы по территориальной программе государственных гарантий (далее - ТПГГ) (число посещений)		Плановые объемы по ТПГГ (круглосуточный стационар), койко-дней		Профиль коек по ТПГГ	Находится в арендованном помещении	Здание требует сноса реконструкции, капитального ремонта
						Всего	в том числе по обязательному медицинскому страхованию (далее - ОМС)	Всего	в том числе по ОМС			
1	2	3	4	5	6	7	8	9	10	11	12	13
-	Государственное учреждение здравоохранения «Новомосковская городская клиническая больница» (в том числе 7 отделений врачей общей практики (далее - ВОП) и 5 кабинетов ВОП)	государственная	Население муниципального образования городской округ город Новомосковск Тульской области, д. Грицово, п. Станция Грицово, д. Орловка, д. Тихоновка, д. Малое Колодезное, д. Большое Колодезное, с. Иван-Озеро, п. Придонье, д. Прохоровка	132442	3594	821403	820323	220496	195596	Гастроэнтерология, акушерство и гинекология, инфекционные болезни, кардиология, неврология, оториноларингология, офтальмология, педиатрия, неонатология, пульмонология, терапия, травматология и ортопедия, урология, хирургия, нейрохирургия, сердечно-сосудистая хирургия (койки сосудистой хирургии), эндокринология	нет	требует капитального ремонта (5)
1	Врачебная амбулатория (далее - ВА) № 1 п.Ширинский	государственная	п. Ширинский, п. Пригорье, д. Широно, п. Малиновский, д. Хмелевка, п. Верходонье, с. Бороздино, п. Знаменский, д. Чусовка, д. Шатовка	2018	50	50	50	0	0	0	нет	нет
2	ВА № 2 с.Спасское	государственная	с. Спасское, д. Избищи, д. Петровочка, д. Сокольники-1, д.Сокольники-2, д.Белоколодезь, с. Юдино	1891	50	50	50	0	0	0	нет	требует замены
3	ВА № 3 с.Гремячее	государственная	с.Гремячее, д.Матов Сад, д.Беломестное, д.Александровка	3002	50	50	50	0	0	0	нет	нет
4	Фельдшерско-акушерский пункт	государственная	п.Первомайский, д.Сергеевка, с.Плосское, д.Осаново,д.Фустово, д.Иваньково	814	40	40	40	0	0	0	нет	требует

1	2	3	4	5	6	7	8	9	10	11	12	13
	(далее – ФАП) пос.Первомайский											замены
5	ФАП д.Березовка	государственная	д.Березовка, д.Тетяковка, д.Матово, д.Пустоши, д.Ново-Яковлевка, д.Ерзовка, д.Большие стрельцы	165	12	12	12	0	0	0	нет	нет
6	Фельдшерский пункт (далее – ФП) д.Ольховец	государственная	д.Ольховец, д.Макшеево	219	12	12	12	0	0	0	нет	нет
7	ФП с.Шишлово	государственная	с.Шишлово, д.Подосинки, д.Кожино	183	12	12	12	0	0	0	нет	нет
8	ФП д.Красное Гремячево	государственная	д.Красное Гремячево, д.Кресты, д.Гремячево, д.Княгинино, д.Ключевка	421	20	20	20	0	0	0	нет	нет
9	ФП д.Озерки	государственная	д.Озерки, д.Кукуй, д.Алмазово	306	20	20	20	0	0	0	нет	нет
10	ФП д.Савино	государственная	д.Савино, д.Яцкое	406	20	20	20	0	0	0	нет	нет
11	ФП д.Холтобино	государственная	д.Холтобино, д. Хлопово	285	12	12	12	0	0	0	нет	нет
12	ФП п.Коммунар	государственная	п. Коммунаров, д. Ясенок-Выселки, д.Ясенок-Подлубное, д. Верхний Ясенок, д. Подлубное, д. Симаково, д. Ясенок-Муравьевка	328	40	40	40	0	0	0	нет	нет
13	ФП п.Красный Богатырь	государственная	п.Красный Богатырь, п.Садовый, с.Пушкари, д.Стрельцы	876	10	8600	8600	0	0	0	да	нет
14	ФАП д.Маклец	государственная	ул.Маклец, д.Маклец	908	40	40	40	0	0	0	нет	нет
15	ФАП д.Богдановка	государственная	д.Богдановка, д.Юдино, д.Урусово, д.Знаменка, д.Васильевка, д.Прудки	395	20	20	20	0	0	0	да	нет
16	ФАП п.Правда	государственная	п.Правда, д.Большие Тетерки, д. Малые Тетерки, д.Михайловка, д.Грайворонки, д.Пашково, д.Докторово, д.Старая Уваровка, д.Акульшино, д. Новая Деревня, д.Сторожевое	523	30	30	30	0	0	0	нет	нет
17	ФП с.Ильинка	государственная	с.Ильинка-1, д.Ильинка-2, д.Рига- Васильевка, д. Любовка	554	30	30	30	0	0	0	нет	требует замены
18	ФАП д. Грицово	государственная	д. Грицово,ст. Грицово, д. Прохоровка, д.Тихоновка	249	12	12	12	0	0	0	нет	нет
19	Общество с ограниченной ответственностью «Медицинский центр «Здоровье»	частная	прикрепленное население г. Новомосковск	1300		7039	7039	0	0	0	нет	нет
	ИТОГО:	-	99	132442	3594	821 403	820 323	220 496	195 596	34	-	8

Населенные пункты муниципального образования городской округ город Новомосковск Тульской области с численностью населения более 100 человек, расположенные вне зоны доступности медицинских организаций, оказывающих первичную медико-санитарную помощь

№ на карте	Наименование населенного пункта	Численность населения	Наименование ближайшей медицинской организации и структурного подразделения, оказывающей первичную медико-санитарную помощь	Расстояние до медицинской организации по дорогам общего пользования (км)	Тип объекта планируемого к размещению	Год обеспечения объектом
Отсутствуют						

В муниципальном образовании городской округ город Новомосковск Тульской области находится 98 населенных пунктов, включая город Новомосковск (55 – с числом жителей от 1 до 100 человек, 9 – с числом жителей от 101 до 300 человек, 15 – с числом жителей от 301 до 2000 человек).

Карта размещения медицинских организаций на территории  
муниципального образования городской округ город Новомосковск  
Тульской области в рамках оказания первичной медико-санитарной помощи

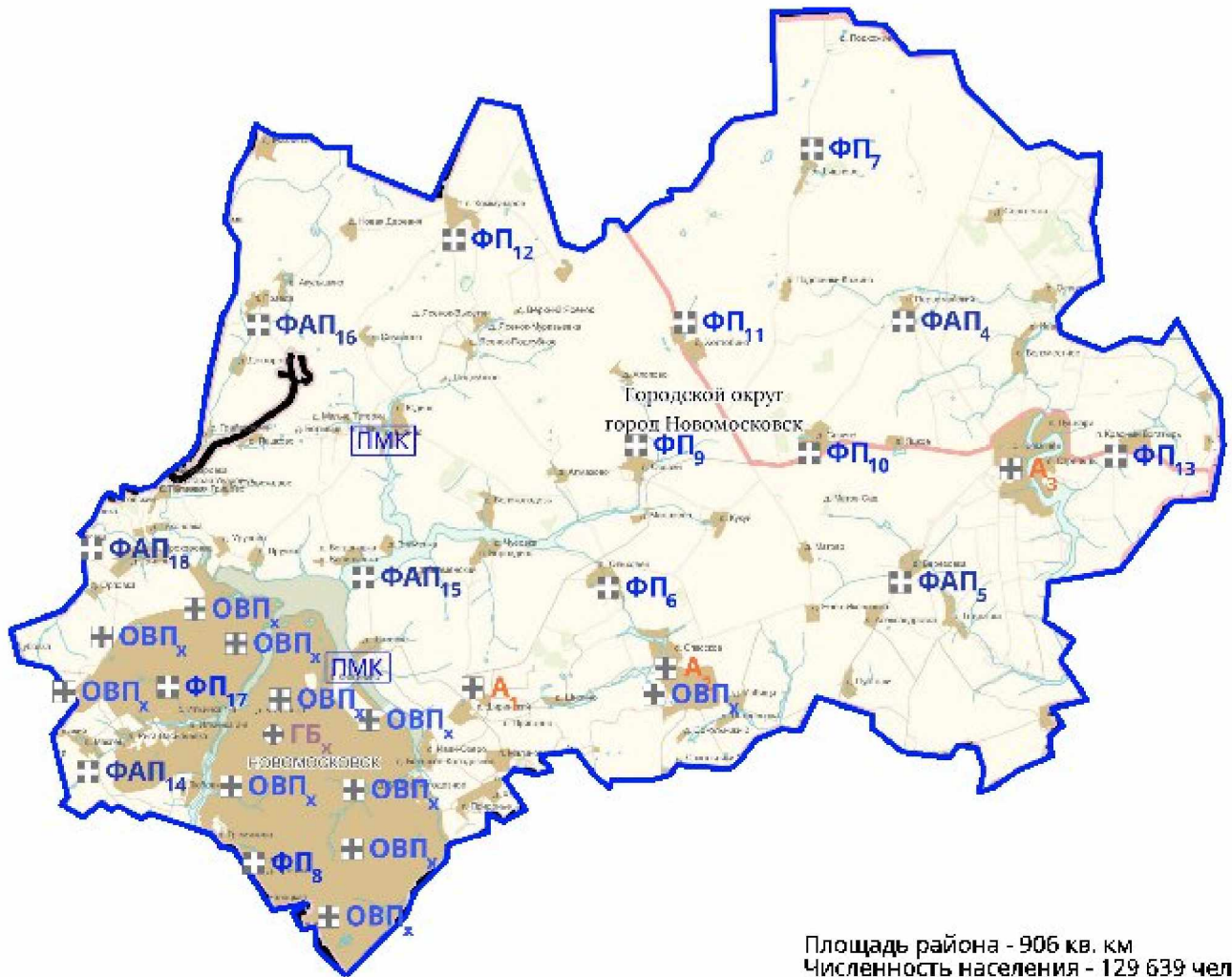

- ⊕ ГБ<sub>х</sub> городская больница (1)
- ⊞ ФАП<sub>х</sub> фельдшерско-акушерский пункт (6)
- ⊞ ФП<sub>х</sub> фельдшерский пункт (9)
- ⊕ ОВП<sub>х</sub> врач общей практики (7+5)
- ⊕ А<sub>х</sub> амбулатория (3)

- ⊞ НД Населенный пункт менее 100 человек  
вне зоны доступности ПМСП  
(обслуживается ПМК)
- ⊞ ПМК Населенный пункт более 100 человек  
вне зоны доступности ПМСП

**Медицинские организации муниципального образования городской округ город Новомосковск Тульской области  
и их структурные подразделения, на базе которых планируется оказывать первичную  
медико-санитарную помощь населению, на 31 декабря 2030 года**

№ на карте	Наименование медицинской организации	Тип медицинской организации	Обслуживаемые населенные пункты	Численность обслуживаемого населения	Мощность (посещений в смену)	Строительство (приобретение) нового объекта, либо изменение типа медицинской организации
1	2	3	4	5	6	7
-	Государственное учреждение здравоохранения «Новомосковская городская клиническая больница» (в том числе 7 отделений врачей общей практики (далее - ВОП) и 5 кабинетов ВОП)	государственная	Население муниципального образования городской округ город Новомосковск Тульской области, д. Орловка, д. Малое Колодезное, д. Большое Колодезное, с. Иван-Озеро, п. Придонье	132442	3594	нет
1	Врачебная амбулатория (далее - ВА) № 1 п.Ширинский	государственная	п. Ширинский, п. Пригорье, д. Широно, п. Малиновский, д. Хмелевка, п. Верхдонье, с. Бороздино, п. Знаменский, д. Чусовка, д. Шатовка	2018	50	нет
2	ВА № 2 с.Спасское	государственная	с. Спасское, д. Избищи, д. Петровочка, д. Сокольники-1, д.Сокольники-2, д.Белоколодезь, с. Юдино	1891	50	Быстровозводимая модульная конструкция (далее - БМК)
3	ВА № 3 с.Гремячее	государственная	с.Гремячее, д.Матов Сад, д.Беломестное, д.Александровка	3002	50	нет
4	Фельдшерско-акушерский пункт (далее - ФАП) пос.Первомайский	государственная	п.Первомайский, д.Сергеевка, с.Плоское, д.Осаново,д.Фустово, д.Иваньково	814	40	БМК
5	ФАП д.Березовка	государственная	д.Березовка, д.Тетяковка, д.Матово, д.Пустоши, д.Ново-Яковлевка, д.Ерзовка, д.Большие стрельцы	165	12	нет
6	Фельдшерский пункт (далее - ФП) д.Ольховец	государственная	д.Ольховец, д.Макшеево	219	12	нет
7	ФП с.Шишлово	государственная	с.Шишлово, д.Подосинки, д.Кожино	183	12	нет
8	ФП д.Красное Гремячево	государственная	д.Красное Гремячево, д.Кресты, д.Гремячево, д.Княгинино, д.Ключевка	421	20	нет
9	ФП д.Озерки	государственная	д.Озерки, д.Кукуй, д.Алмазово	306	20	нет
10	ФП д.Савино	государственная	д.Савино, д.Яцкое	406	20	нет
11	ФП д.Холтобино	государственная	д.Холтобино, д. Хлопово	285	12	нет
12	ФП п.Коммунар	государственная	п. Коммунаров, д. Ясенок-Выселки, д.Ясенок-Подлубное, д. Верхний Ясенок, д. Подлубное, д. Симаково, д. Ясенок-Муравьевка	328	40	нет

1	2	3	4	5	6	7
13	ФАП п.Красный Богатырь	государственная	п.Красный Богатырь, п.Садовый, с.Пушкари, д.Стрельцы	876	10	нет
14	ФАП д.Маклец	государственная	ул.Маклец, д.Маклец	908	40	нет
15	ФАП д.Богдановка	государственная	д.Богдановка, д.Юдино, д.Урусово, д.Знаменка, д.Васильевка, д.Прудки	395	20	нет
16	ФАП п.Правда	государственная	п.Правда, д.Большие Тетерки, д. Малые Тетерки, д.Михайловка, д.Грайворонки, д.Пашково, д.Докторово, д.Старая Уваровка, д.Акульшино, д. Новая Деревня, д.Сторожевое	523	30	нет
17	ФАП с.Ильинка	государственная	с.Ильинка-1, д.Ильинка-2, д.Рига-Васильевка, д. Любовка	554	30	Быстровозводимая модульная конструкция (далее – БМК) изменение на ФАП
18	ФАП д. Грицово	государственная	д. Грицово,ст. Грицово, д. Прохоровка, д.Тихоновка	249	12	нет
19	Общество с ограниченной ответственностью «Медицинский центр «Здоровье»	частная	прикрепленное население г. Новомосковск	1300	-	-
	ИТОГО:	-	99	132442	3594	-

Таблица № 46

Населенные пункты муниципального образования городской округ город Новомосковск Тульской области с численностью населения более 100 человек, расположенные вне зоны доступности медицинских организаций, оказывающих первичную медико-санитарную помощь, по состоянию на 31 декабря 2030 года

№ на карте	Наименование населенного пункта	Численность населения	Наименование ближайшей медицинской организации и структурного подразделения, оказывающей первичную медико-санитарную помощь	Расстояние до медицинской организации по дорогам общего пользования (км)	Тип объекта планируемого к размещению	Год обеспечения объектом
Отсутствуют						

Карта оптимального размещения медицинских организаций на территории муниципального образования городской округ город Новомосковск Тульской области в рамках оказания первичной медико-санитарной помощи

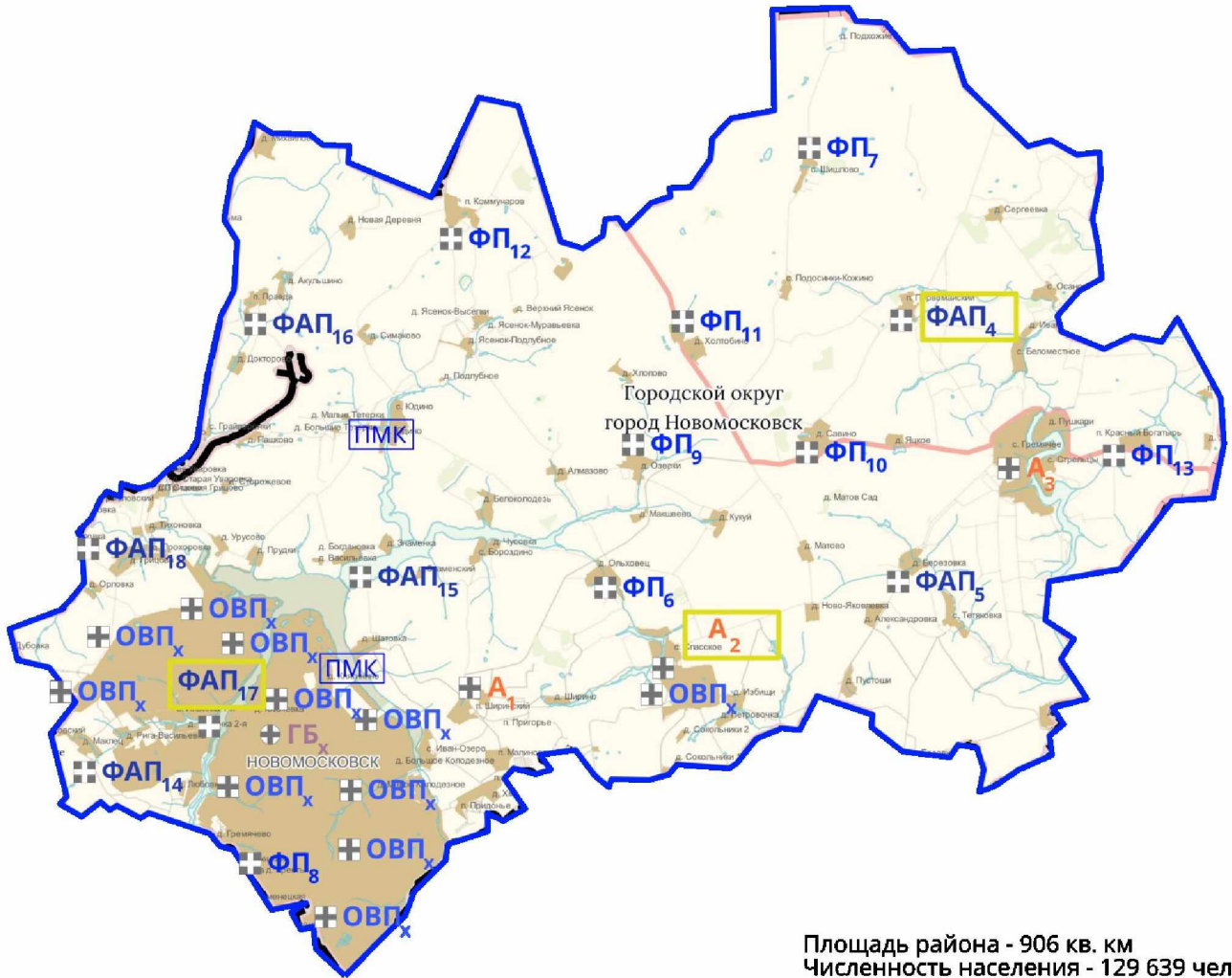

- ⊕ **ГБ<sub>х</sub>** городская больница (1)
- ⊞ **ФАП<sub>х</sub>** фельдшерско-акушерский пункт (7)
- ⊞ **ФП<sub>х</sub>** фельдшерский пункт (8)
- ⊞ **ОВП<sub>х</sub>** врач общей практики (7+5)
- ⊞ **А<sub>х</sub>** амбулатория (3)

**ФАП<sub>х</sub>** Новое строительство  
или изменение типа МО

**ФАП<sub>х</sub>** Запланировано приобретение БМК

**Медицинские организации и их структурные подразделения, на базе которых оказывается первичная медико-санитарная помощь населению муниципального образования Плавский муниципальный округ Тульской области**

№ на карте	Наименование медицинской организации	Тип медицинской организации	Непосредственно обслуживаемые населенные пункты, закрепленные по участковому принципу	Численность населения, в обслуживаемых населенных пунктах, закрепленных по участковому принципу	Плановая (проектная) мощность (число посещений в смену)	Плановые объемы по территориальной программе государственных гарантий (далее - ТПГГ) (число посещений)		Плановые объемы по ТПГГ (круглосуточный стационар), койко-дней		Профиль коек по ТПГГ	Находится в арендованном помещении	Здание требует сноса реконструкции, капитального ремонта
						Всего	в том числе по обязательному медицинскому страхованию (далее - ОМС)	Всего	в том числе по ОМС			
1	2	3	4	5	6	7	8	9	10	11	12	13
-	Государственное учреждение здравоохранения (далее - ГУЗ) «Плавская центральная районная больница имени С.С. Гагарина»	государственная	Население, находящееся в зоне обслуживания ГУЗ «Плавская центральная районная больница имени С.С. Гагарина»	40696	366	41480	31520	261803	234404	Терапия, педиатрия, неврология, хирургия, травматология и ортопедия, акушерство и гинекология	нет	нет
1	Большеозерский фельдшерский пункт (далее - ФП)	государственная	д.Большие Озерки, д.Кобылинский Хутор	446	30	30	30	0	0	0	нет	нет
2	Волхонщинский фельдшерско-акушерский пункт (далее - ФАП)	государственная	п.Октябрьский, п.Красная Нива, д.Волхонщино	727	40	40	40	0	0	0	нет	нет
3	Горбачевский ФАП	государственная	п.Советский, п.Румянцевский, ст.Горбачево, д.Горбачевка	1029	50	50	50	0	0	0	нет	нет
4	Гремячевский ФП	государственная	д.Гремячево, п.Южный, с.Скородное	191	12	12	12	0	0	0	нет	нет
5	Ивановский ФАП	государственная	д.Ивановское-1, д.Ивановское-2, д.Ивановское-3, д.Красное	223	12	12	12	0	0	0	нет	нет
6	Камынинский ФАП	государственная	с.Камынино, п.Новоселки, д.Губа, д.Средние Мармыжи, д.Нижние Мармыжи	569	30	30	30	0	0	0	нет	нет
7	Красногорский ФАП		с.Красногорье, д.Ивановка, д. Лески, с.Частое, д.Сорочинка, д.Акуловские Выселки, д.Акулово, д. Дюково	450	30	30	30	0	0	0	нет	нет

1	2	3	4	5	6	7	8	9	10	11	12	13
8	Красненский ФАП	государственная	д.Александровка, п.Александровка, д.Крекшино, д.Кожухово, д.Василевка, д.Крутое, п.Красное Заречье, д.Пеньково, д.Косая Губа, с. Красное	733	40	40	40	0	0	0	нет	нет
9	Молочно-Дворский ФАП	государственная	п.Молочные Дворы, п.Свободный Серп	1614	50	50	50	0	0	0	нет	нет
10	Никольский ФП	государственная	с.Михайловское, д.Локна, д. Новая Локна, с.Никольское-1, с.Никольское-2, п.Рождественно-1, п.Рождественно-2	253	12	12	12	0	0	0	нет	нет
11	Ольховский ФАП	государственная	д.Ольхи, д.Новое Жуково	202	12	12	12	0	0	0	нет	нет
12	Рахмановский ФП	государственная	д.Заречье, д.Новая Слободка, с.Рахманово, д.Орликово, д.Красная Локна	411	30	30	30	0	0	0	нет	нет
13	Самозвановский ФП	государственная	д.Савватеевка, д.Петровка, д.Самозвановка, п.Станция Самозвановка	263	12	12	12	0	0	0	да	нет
14	Селезневский ФП	государственная	п.Горбачево, с.Селезнево	1356	50	50	50	0	0	0	нет	требует замены
15	Сорочинский ФАП	государственная	с.Сорочинка, д.Боняково, д.Бохино, п.1 Мая	446	30	30	30	0	0	0	нет	нет
16	Стройка ФАП	государственная	п.Стройка, д.Ново-Никольское, п.Кр. Октябрь, д.Новое Архангельское, д.Сухотинка	465	30	30	30	0	0	0	нет	нет
17	Юрьевский ФАП	государственная	п.Юрьевский, д.Юрьево	321	20	20	20	0	0	0	нет	нет
18	Юсуповский ФАП	государственная	с.Юсупово, д.Стрешнево, д.Арсеньево	243	12	12	12	0	0	0	да	нет
19	ФАП п. Диктатура	государственная	п.Диктатура	426	30	30	30	0	0	0	нет	нет
20	Мещеринский офис врача общей практики	государственная	д. Бабурино, д. Ляпуновка, п. Шоссе, с. Красное, д. Васильевское, д. Урусово, д. Есипово, д. адомо, с. Соковнино, д. Чебышевка, д. Тюринка, с.Мещерино, д. Губаревка, д. Островки, д. Ивановское, д. Починино, д. Никольское, д. Войеково, д. Карабановка, с. Спасское, п. Ясный, д. Лидинка, д. Павловка, д. Старое Жуково, д. Запольный Ольховец, п. Красный, с. Синявино, п. Средний, д. Синявинские Выселки, д. Витцинские Выселки	1385	50	50	50	0	0	0	нет	нет
	ИТОГО:	-	107	40696	366	41 480	31 520	261803	234404	0	нет	1

**Населенные пункты муниципального образования Плавский муниципальный округ Тульской области  
с численностью населения более 100 человек, расположенные вне зоны доступности медицинских организаций,  
оказывающих первичную медико-санитарную помощь**

№ на карте	Наименование населенного пункта	Численность населения	Наименование ближайшей медицинской организации и структурного подразделения, оказывающей первичную медико-санитарную помощь	Расстояние до медицинской организации по дорогам общего пользования (км)	Тип объекта планируемого к размещению	Год обеспечения объектом
Отсутствуют						

В муниципальном образовании Плавский муниципальный округ Тульской области находится 108 населенных пунктов (46 - с числом жителей от 1 до 100 человек, 10 - с числом жителей от 101 до 300 человек, 11 - с числом жителей от 301 до 2000 человек).

Карта размещения медицинских организаций на территории муниципального образования Плавский муниципальный округ Тульской области в рамках оказания первичной медико-санитарной помощи



⊕ ЦРБ<sub>х</sub> центральная районная больница (1)

⊞ ФАП<sub>х</sub> фельдшерско-акушерский пункт (13)

⊞ ФП<sub>х</sub> фельдшерский пункт (6)

⊞ ОВП<sub>х</sub> врач общей практики (1)

⊞ НД Населенный пункт менее 100 человек вне зоны доступности ПМСП (обслуживается ПМК)

⊞ ПМК Населенный пункт более 100 человек вне зоны доступности ПМСП

**Медицинские организации муниципального образования Плавский муниципальный округ Тульской области  
и их структурные подразделения, на базе которых планируется оказывать первичную  
медико-санитарную помощь населению, на 31 декабря 2030 года**

№ на карте	Наименование медицинской организации	Тип медицинской организации	Обслуживаемые населенные пункты	Численность обслуживаемого населения	Мощность (посещений в смену)	Строительство (приобретение) нового объекта, либо изменение типа медицинской организации
1	2	3	4	5	6	7
-	Государственное учреждение здравоохранения (далее – ГУЗ) «Плавская центральная районная больница имени С.С. Гагарина»	государственная	Население, находящееся в зоне обслуживания ГУЗ «Плавская центральная районная больница имени С.С. Гагарина»	40696	366	нет
1	Большеозерский фельдшерский пункт (далее – ФП)	государственная	д.Большие Озерки, д.Кобылинский Хутор	446	30	нет
2	Волхонщинский фельдшерско-акушерский пункт (далее – ФАП)	государственная	п.Октябрьский, п.Красная Нива, д.Волхонцино	727	40	нет
3	Горбачевский ФАП	государственная	п.Советский, п.Румянцевский, п.ст.Горбачево, д.Горбачевка	1029	50	нет
4	Гремячевский ФП	государственная	д.Гремячево, п.Южный, с.Скородное	191	12	нет
5	Ивановский ФАП	государственная	д.Ивановское-1, д.Ивановское-2, д.Ивановское-3, д.Красное	223	12	нет
6	Камынинский ФАП	государственная	с.Камынино, п.Новоселки, д.Губа, д.Средние Мармыжи, д.Нижние Мармыжи	569	30	нет
7	Красногорский ФАП		с.Красногорье, д.Ивановка, д. Лески, с.Частое, д.Сорочинка, д.Акуловские Выселки, д.Акулово, д. Дюково	450	30	нет
8	Красненский ФАП	государственная	д.Александровка, п.Александровка, д.Крекшино, д.Кожухово, д.Василевка, д.Крутое, п.Красное Заречье, д.Пеньково, д.Косая Губа, с. Красное	733	40	нет
9	Молочно-Дворский ФАП	государственная	п.Молочные Дворы, п.Свободный Серп	1614	50	нет
10	Никольский ФП	государственная	с.Михайловское, д.Локна, д. Новая Локна, с.Никольское-1, с.Никольское-2, п.Рождественно-1, п.Рождественно-2	253	12	нет
11	Ольховский ФАП	государственная	д.Ольхи, д.Новое Жуково	202	12	нет
12	Рахмановский ФП	государственная	д.Заречье, д.Новая Слободка, с.Рахманово, д.Орликово, д.Красная Локна	411	30	нет
13	Самозвановский ФП	государственная	д.Савватеевка, д.Петровка, д.Самозвановка, п.Станция Самозвановка	263	12	нет
14	Селезневский ФАП	государственная	п.Горбачево, с.Селезнево	1356	50	Быстровозводимая модульная конструкция изменение на ФАП
15	Сорочинский ФАП	государственная	с.Сорочинка, д.Боняково, д.Бохино, п.1 Мая	446	30	нет
16	Стройка ФАП	государственная	п.Стройка, д.Ново-Никольское, п.Кр. Октябрь, д.Новое Архангельское, д.Сухотинка	465	30	нет

1	2	3	4	5	6	7
17	Юрьевский ФАП	государственная	п.Юрьевский, д.Юрьево	321	20	нет
18	Юсуповский ФАП	государственная	с.Юсупово, д.Стрешнево, д.Арсеньево	243	12	нет
19	ФАП п. Диктатура	государственная	п.Диктатура	426	30	нет
20	Мещеринский офис врача общей практики	государственная	д. Бабурино, д. Ляпуновка, с. Красное, д. Васильевское, д. Урусово, д. Есипово, с. Соковнино, д. Чебышевка, д. Тюринка, с.Мещерино, д. Губаревка, д. Островки, д. Ивановское, д. Починино, д. Никольское, д. Жадомо, д. Войеково, п. Шоссе, д. Карabanовка, с. Спасское, п. Ясный, д. Лидинка, д. Павловка, д. Старое Жуково, д. Запольный Ольховец, п. Красный, с. Синявино, п. Средний, д. Синявинские Выселки, д. Витцинские Выселки	1385	50	нет
ИТОГО:		-	107	40696	366	нет

Таблица № 50





Населенные пункты муниципального образования Плавский муниципальный округ Тульской области с численностью населения более 100 человек, расположенные вне зоны доступности медицинских организаций, оказывающих первичную медико-санитарную помощь, по состоянию на 31 декабря 2030 года

№ на карте	Наименование населенного пункта	Численность населения	Наименование ближайшей медицинской организации и структурного подразделения, оказывающей первичную медико-санитарную помощь	Расстояние до медицинской организации по дорогам общего пользования (км)	Тип объекта планируемого к размещению	Год обеспечения объектом
Отсутствуют						

Карта оптимального размещения медицинских организаций на территории муниципального образования Плавский муниципальный округ Тульской области в рамках оказания первичной медико-санитарной помощи



Площадь района - 1 025 кв. км  
Численность населения - 29 592 чел.

-  **ЦРБ** центральная районная больница (1)
-  **ФАП<sub>x</sub>** фельдшерско-акушерский пункт (14)
-  **ФП<sub>x</sub>** фельдшерский пункт (5)
-  **ОВП<sub>x</sub>** врач общей практики (1)

 **ФАП<sub>x</sub>** Новое строительство или изменение типа МО

 **ФАП<sub>x</sub>** Запланировано приобретение БМК

**Медицинские организации и их структурные подразделения, на базе которых оказывается первичная медико-санитарная помощь населению муниципального образования Чернский муниципальный район Тульской области**

№ на карте	Наименование медицинской организации	Тип медицинской организации	Непосредственно обслуживаемые населенные пункты, закрепленные по участковому принципу	Численность населения, в обслуживаемых населенных пунктах, закрепленных по участковому принципу	Плановая (проектная) мощность (число посещений в смену)	Плановые объемы по территориальной программе государственных гарантий (далее - ТПГГ) (число посещений)		Плановые объемы по ТПГГ (круглосуточный стационар), койко-дней		Профиль коек по ТПГГ	Находится в арендованном помещении	Здание требует сноса реконструкции, капитального ремонта
						Всего	в том числе по обязательному медицинскому страхованию (далее - ОМС)	Всего	в том числе по ОМС			
1	2	3	4	5	6	7	8	9	10	11	12	13
-	Чернский филиал государственного учреждения здравоохранения (далее - ГУЗ) «Плавская центральная районная больница» им.С.С. Гагарина»	государственная	Население, находящееся в зоне обслуживания Чернского филиала ГУЗ «Плавская центральная районная больница имени С.С. Гагарина»	7319	360	138665	118045	719	719	Терапия, хирургия	нет	нет
1	Архангельский фельдшерско-акушерский пункт (далее - ФАП)	государственная	с. Архангельское, хутор Шагаев	756	40	40	40	0	0	0	нет	нет
2	Большескуратовский фельдшерский пункт (далее - ФП)	государственная	п. Скуратовский, с. Большое Скуратово, д. Ильинка, с. Спасское, д.Бредихино-1, д. Бредихино-2, д. Сидорова, п. Облучье, д. Подберезово	1262	50	50	50	0	0	0	нет	нет
3	Вельениковский ФП	государственная	д. Девочкино, д. Темное, д. Орлик, д. Слободка, с. Велье Никольское	652	30	30	30	0	0	0	нет	требует капитального ремонта
4	Гуньковский ФП	государственная	пос. Воропаевский, д.Медвежка, ст. Чернь,	828	40	40	40	0	0	0	нет	нет

1	2	3	4	5	6	7	8	9	10	11	12	13
			д. Хрущи, д.Филатьево, д.Гуньково									
5	Долматовский ФАП	государственная	д. Долматово, с.Хмелины, д.Ползиково, д.Льгово, с. Кудиново, д. Б.Рябая, с. Шушино, д.Гринево, д.Кукуевка, д.Александровка, с. Старухино, д.Калиновка	613	30	30	30	0	0	0	нет	нет
6	Ёржинский ФП	государственная	д. Лутово, д. Богородское, д. Новоселки, п. Южный, с. Ержино	287	12	12	12	0	0	0	нет	нет
7	Коженский ФП	государственная	д. Коженка, д. Донок, д. Тимирязево	308	20	20	20	0	0	0	нет	нет
8	Каменно-Холмский ФАП	государственная	п.Каменный Холм, с.Никольско- Вяземское, д. Плотичино 1, д.Плотичино 2, д.Синюково	220	12	12	12	0	0	0	нет	нет
9	Липецкий ФП	государственная	д. Липицы, д. Зыбино, п. Липицы, д. Тургенево, д. Коломенка, д. Черенок	514	30	30	30	0	0	0	нет	нет
10	Луженский ФАП	государственная	с.Лужны, с.Успенское, д. Сторожевое, д.Петровское, д. Кузинка, д. Пикшево Свобода, д. Красная Звезда	183	12	12	12	0	00	0	нет	нет
11	Малоскураатовский ФП	государственная	п. Малоскураатовский	1018	50	50	50	0	0	0	нет	нет
12	Молчановский ФАП	государственная	д. Молчаново, д. Глебово, д. Знаменка 1-я, д. Знаменка 2-я, д. Красная Горка 1, д. Красное, д.Молчаново правое, д.Кисарово, д.Спасское, д. Спасское- Кривцово, д. Красная Слободка, д. Курбатово	319	20	20	20	0	0	0	нет	нет
13	Никольский ФП	государственная	Пос. Красный Путь, д. Орловка, д. Красное озеро	364	20	20	20	0	0	0	нет	нет
14	Ново-Покровский ФАП	государственная	д.Булычи, д. Воскресеновка, д. Дмитровка, д. Тросна, д. Никольское, д. Новопокровское	263	12	12	12	0	0	0	нет	нет
15	Полтевский ФАП	государственная	д. Овсянниково, д. Каратеево, д. Семендай, п. Революции, д. Большая Сальница, с. Полтево, д. Дьяково, д. Большое Кондаурово, д.Малая Кондаурово, д.Санталово, д. Мошерово, д. Чаплыгино	710	40	40	40	0	0	0	нет	нет
16	Поповский ФАП	государственная	д.Поповка 1, д. Поповка 2, п. М.Горького, д. Леонтьево, д. Михайловка, д. Есино, д. Богородицкое, д. Степные Выселки, д. Кондыревка	1107	50	50	50	0	0	0	нет	нет

1	2	3	4	5	6	7	8	9	10	11	12	13
17	Синегубовский ФП	государственная	д. Синегубово 1, д. Синегубово 2, д. Белино, д. Ерино, д. Щетинино	295	12	12	12	0	0	0	нет	требуется замены
18	Соловьевский ФАП	государственная	д. Соловьевка, д. Юрово, д. Стреличка, д. Орлик, д. Кисельное	382	20	20	20	0	0	0	нет	нет
19	Спартакровский ФАП	государственная	пос. Спартак, д. Сукманово 1, д. Сукманово 2, д. Сукманово 3, д. Воскресеновка, п. Подгорный	691	30	30	30	0	0	0	нет	нет
20	Троицко-Бачуринский ФАП	государственная	с. Троицкое-Бачурино, д. Распопова, п. Снежить, д. Тишлыкова, д. Малая Сальница, д. Лунино, д. Руссино	714	40	40	40	0	0	0	нет	нет
21	Тургеневский ФАП	государственная	д. Тургенево, д. Красный Холм, д. Красное Тургенево, д. Васильевское, д. Стекольная Свободка, д. Бежин луг, д. Новоселок, д. Красная Горка, д. Снеждь, д. Петровское, д. Липицы, д. Круговая, д. Сухотиновка, д. Вязовна	426	30	30	30	0	0	0	нет	нет
22	ФАП п.Кресты	государственная	п.Богатый , д.Донок, п.Заречье, п.Зарница, п.Звезда, д.Красные Камушки, д.Кресты, д.Михайловка-1 д.Михайловка-2. д.Сосоновка, д.Покровское, д.Хитрово	442	30	30	30	0	0	0	нет	нет
23	ФАП п.Жизнь	государственная	с.Ветрово, д.Жерлово-Григольево, д.Жерлово-Лукино, д.Жерлово-Петрово, п.Живой клоч, п.Жизнь, д.Кальна, с.Костомарово, д.Костомарово-Юдино, д.Лобаново, д.Русино, Цветной Хутор, д.Черемисино	436	30	30	30	0	0	0	нет	нет
24	ФАП п. Подгорный	государственная	п.Подгорный, п.Дубки, д.Слободка,	455	30	30	30	0	0	0	нет	нет
25	ФАП п. Степной	государственная	п.Степной, д.Федоровка,п.Майский	609	30	30	30	0	0	0	нет	нет
26	Бредихинский ФАП	государственная	д. Бредихино, д.Бредихино-2, д.Подберезёзово, д.Сидорово, п.Облучье	158	12	12	12	0	0	0	нет	нет
27	Скуратовская врачебная амбулатория	государственная	Ст. Скуратово	1358	50	50	50	0	0	0	нет	нет
	ИТОГО:	-	267	7319	360	138665	118045	719	719	0	нет	3

**Населенные пункты муниципального образования Чернский муниципальный район Тульской области  
с численностью населения более 100 человек, расположенные вне зоны доступности медицинских организаций,  
оказывающих первичную медико-санитарную помощь**

№ на карте	Наименование населенного пункта	Численность населения	Наименование ближайшей медицинской организации и структурного подразделения, оказывающей первичную медико-санитарную помощь	Расстояние до медицинской организации по дорогам общего пользования (км)	Тип объекта планируемого к размещению	Год обеспечения объектом
Отсутствуют						

В муниципальном образовании Чернский муниципальный район Тульской области находится всего 268 населенных пунктов (133 - с числом жителей от 1 до 100 человек, 5 - с числом жителей от 101 до 300 человек, 16 - с числом жителей от 301 до 2000 человек).

Карта размещения медицинских организаций на территории  
муниципального образования Чернский муниципальный район Тульской  
области в рамках оказания первичной медико-санитарной помощи

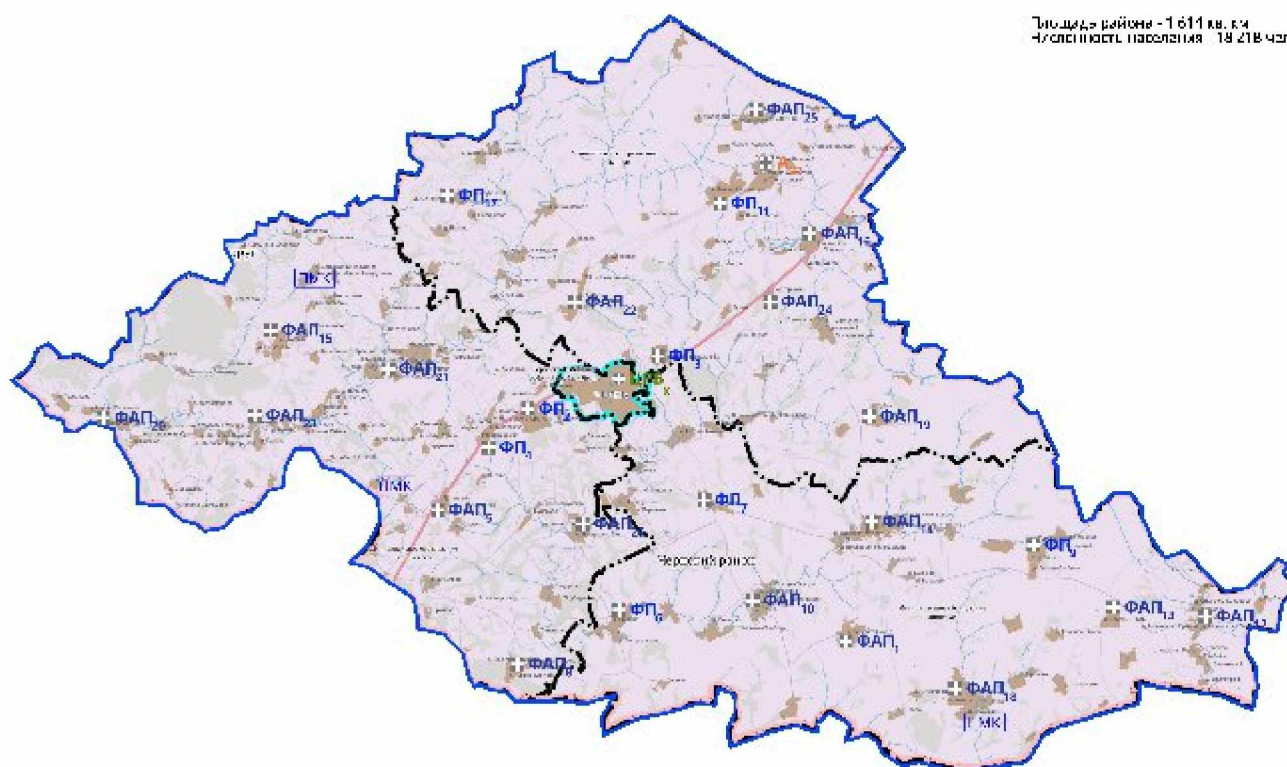

- |                    |                                   |     |  |
|--------------------|-----------------------------------|-----|--|
| ⊕ ЦРБ <sub>x</sub> | центральная районная больница (1) | ND  | Населенный пункт менее 100 человек<br>вне зоны доступности ПМСП<br>(обслуживается ПМК) |
| ⊕ ФАП <sub>x</sub> | фельдшерско-акушерский пункт (17) | PMK | Населенный пункт более 100 человек<br>вне зоны доступности ПМСП                        |
| ⊕ ФП <sub>x</sub>  | фельдшерский пункт (9)            |     |  |
| ⊕ А <sub>x</sub>   | амбулатория (1)                   |     |  |

**Медицинские организации муниципального образования Чернский муниципальный район Тульской области  
и их структурные подразделения, на базе которых планируется оказывать первичную  
медико-санитарную помощь населению, на 31 декабря 2030 года**

№ на карте	Наименование медицинской организации	Тип медицинской организации	Обслуживаемые населенные пункты	Численность обслуживаемого населения	Мощность (посещений в смену)	Строительство (приобретение) нового объекта, либо изменение типа медицинской организации
1	2	3	4	5	6	7
-	Чернский филиал государственного учреждения здравоохранения (далее - ГУЗ) «Плавская центральная районная больница» им.С.С. Гагарина»	государственная	Население, находящееся в зоне обслуживания ГУЗ «Плавская центральная районная больница имени С.С. Гагарина» (Чернский филиал)	7319	360	нет
1	Архангельский фельдшерско-акушерский пункт (далее - ФАП)	государственная	с. Архангельское, хутор Шагаев	883	40	нет
2	Большескуратовский фельдшерский пункт (далее - ФП)	государственная	п. Скуратовский, с. Б.Скуратово, д. Ильинка, д. Спасское	995	50	нет
3	Вельеникольский ФП	государственная	д. Девочкино, д. Темное, д. Орлик, д. Свободка, с. Велье Никольское	693	40	нет
4	Гуньковский ФП	государственная	пос. Воропаевский, д.Медвежка, ст. Чернь, д. Хрущи, д.Филатьево, д.Гуньково	828	30	нет
5	Долматовский ФАП	государственная	д. Долматово, с.Хмелины, д.Ползиково, д.Льгово, с. Кудиново, д. Б.Рябая, с. Шушмино, д.Гринево, д.Кукуевка, д.Александровка, с. Старухино, д.Калиновка	613	12	нет
6	Ёржинский ФП	государственная	д. Лутово, д. Богородское, д. Новоселки, п. Южный, с. Ержино	287	12	нет
7	Коженский ФП	государственная	д. Коженка, д. Донок, д. Тимирязево	308	20	нет
8	Каменно-Холмский ФАП	государственная	п.Каменный Холм, с.Никольско-Вяземское, д. Плотичино 1, д.Плотичино 2, д.Синоково	220	12	нет
9	Липецкий ФП	государственная	д. Липицы, д. Зыбино, п. Липицы, д. Тургенево, д. Коломенка. д. Черенок	514	30	нет
10	Луженский ФАП	государственная	с.Лужны, с.Успенское, д. Сторожевое, д. Петровское, д. Кузинка, д. Пикшево Свобода, д. Красная Звезда	183	12	нет
11	Малоскуратовский ФП	государственная	п. Малоскуратовский	1093	50	нет
12	Молчановский ФАП	государственная	д. Молчаново, д. Глебово, д. Знаменка 1-я, д. Знаменка 2-я, д. Красная Горка 1, д. Красное, д.Молчаново правое, д.Кисарово, д.Спасское, д. Спасское-Кривцово, д. Красная Слободка, д. Курбатово	319	20	нет
13	Никольский ФАП	государственная	пос. Красный Путь, д. Орловка, д. Красное озеро	364	20	нет
14	Ново-Покровский ФАП	государственная	д.Булычи, д. Воскресеновка, д. Дмитровка, д. Тросна, д. Никольское, д. Новопокровское	263	12	нет
15	Полтевский ФАП	государственная	д. Овсянниково, д. Каратеево, д. Семендй, п. Революции, с. Полтево, д. Большая Сальница, д. Дьяково, д. Большое Кондаурово, д.Малая Кондаурово, д.Санталово, д. Мошерово, д. Чаплыгино	710	40	нет

1	2	3	4	5	6	7
16	Поповский ФАП	государственная	д.Поповка 1, д. Поповка 2, п. М.Горького, д. Леонтьево, д. Есино, д. Михайловка, д. Богородицкое, д. Степные Выселки, д.Кондыревка	1107	50	нет
17	Синегубовский ФП	государственная	д. Синегубово 1, д. Синегубово 2, д. Белино, д. Ерино, д. Шетинино	295	20	Быстровозводимая модульная конструкция
18	Соловьевский ФАП	государственная	д. Соловьевка, д. Юрово, д. Стреличка, д.Орлик, д.Кисельное	382	30	нет
19	Спартакровский ФАП	государственная	пос. Спартак, д.Сукманово 1, д.Сукманово 2, д. Сукманово 3, д. Воскресеновка	236	12	нет
20	Троицко- Бачуринский ФАП	государственная	с. Троицкое-Бачурино, д. Распопова, п. Снежить, д. Тшлькова, д. Малая Сальница, д. Лунино, д. Руссино	714	40	нет
21	Тургеневский ФАП	государственная	д.Тургенево, д.Красный Холм, д. Красное Тургенево, д. Снеждь, д. Васильевское, д. Стекольная Свободка, д. Бежин Луг, д. Новоселок, д. Красная Горка, д. Петровское, д. Липицы, д. Черемисино, д. Круговая, д. Сухотиновка, д. Вязовна	426	30	нет
22	ФАП п.Кресты	государственная	п.Богатый , д.Донок, п.Заречье, п.Зарница, п.Звезда, д.Красные Камушки, д.Кресты, д.Михайловка-1 д.Михайловка-2. д.Сосоновка, д.Покровское, д.Хитрово	432	30	нет
23	ФАП п.Жизнь	государственная	с.Ветрово, д.Жерлово-Григольево, д.Жерлово-Лукино, д.Жерлово-Петрово, п.Живой ключ, п.Жизнь, д.Кальна, с.Костомарово, д.Костомарово-Юдино, д.Лобаново, д.Русино, д. Цветной Хутор, д.Черемисино	426	30	нет
24	ФАП п. Подгорный	государственная	п.Подгорный, п.Дубки, д.Слободка,	455	30	нет
25	ФАП п. Степной	государственная	п.Степной, д.Федоровка,п.Майский	609	30	нет
26	Бредихинский ФАП	государственная	д. Бредихино, д.Бредихино-2, д.Подберезёзово, д.Сидорово, п.Облучье	158	12	нет
27	Скуратовская врачебная амбулатория	государственная	Ст. Скуратово	1358	50	нет
	ИТОГО:	-	267	7319	360	нет

Таблица № 54

Населенные пункты муниципального образования Чернский муниципальный район Тульской области с численностью населения более 100 человек, расположенные вне зоны доступности медицинских организаций, оказывающих первичную медико-санитарную помощь, по состоянию на 31 декабря 2030 года

№ на карте	Наименование населенного пункта	Численность населения	Наименование ближайшей медицинской организации и структурного подразделения, оказывающей первичную медико-санитарную помощь	Расстояние до медицинской организации по дорогам общего пользования (км)	Тип объекта планируемого к размещению	Год обеспечения объектом
Отсутствуют						

Карта оптимального размещения медицинских организаций на территории муниципального образования Чернский муниципальный район Тульской области в рамках оказания первичной медико-санитарной помощи

Площадь района - 1 614 кв. км  
Численность населения - 18 218 чел.

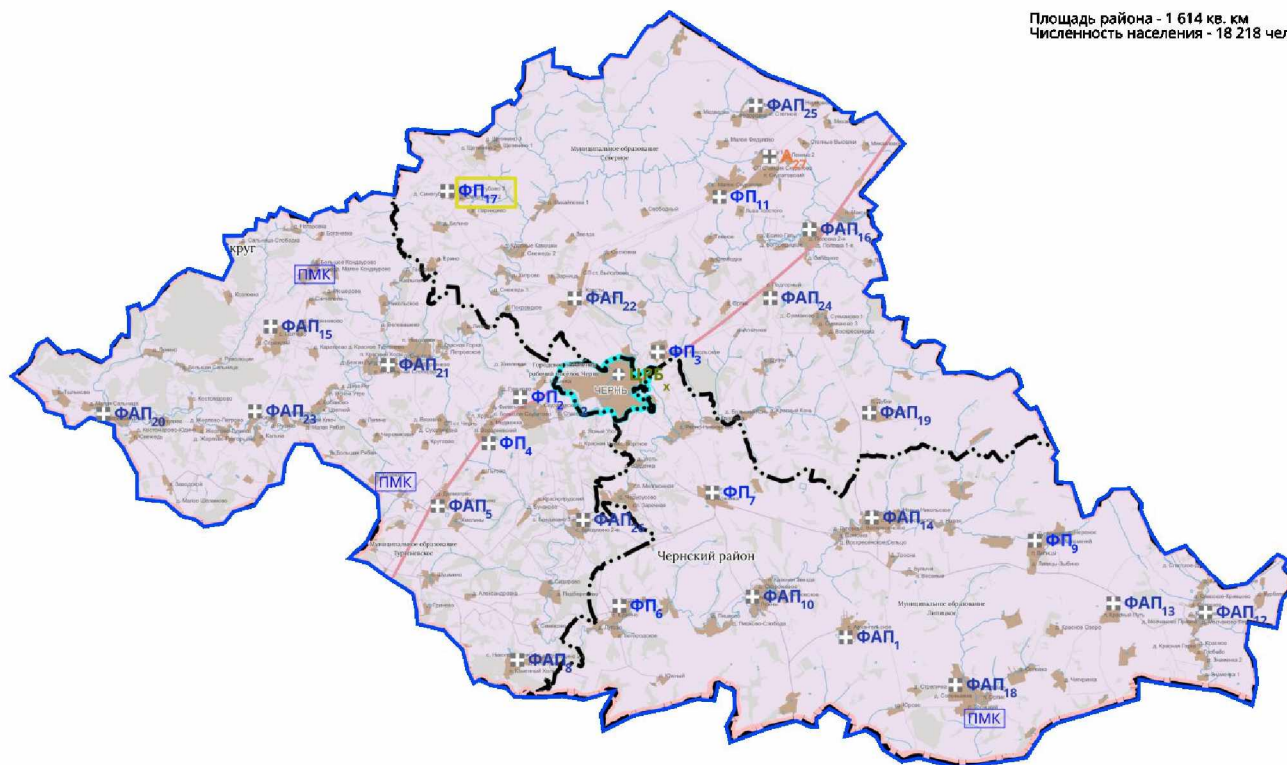

- |                    |                                   |                  |   |
|--------------------|-----------------------------------|------------------|---|
| ⊕ ЦРБ <sub>x</sub> | центральная районная больница (1) | ФАП <sub>x</sub> | Новое строительство или изменение типа МО |
| ⊕ ФАП <sub>x</sub> | фельдшерско-акушерский пункт (17) | ФАП <sub>x</sub> | Запланировано приобретение БМК            |
| ⊕ ФП <sub>x</sub>  | фельдшерский пункт (9)            |                  |   |
| ⊕ А <sub>x</sub>   | амбулатория (1)                   |                  |   |

**Медицинские организации и их структурные подразделения, на базе которых оказывается первичная медико-санитарная помощь населению муниципального образования Суворовский муниципальный район Тульской области**

№ на карте	Наименование медицинской организации	Тип медицинской организации	Непосредственно обслуживаемые населенные пункты, закрепленные по участковому принципу	Численность населения, в обслуживаемых населенных пунктах, закрепленных по участковому принципу	Плановая (проектная) мощность (число посещений в смену)	Плановые объемы по территориальной программе государственных гарантий (далее - ТПГГ) (число посещений)		Плановые объемы по ТПГГ (круглосуточный стационар), койко-дней		Профиль коек по ТПГГ	Находится в арендованном помещении	Здание требует сноса реконструкции, капитального ремонта
						Всего	в том числе по обязательному медицинскому страхованию (далее - ОМС)	Всего	в том числе по ОМС			
1	2	3	4	5	6	7	8	9	10	11	12	13
-	Государственное учреждение здравоохранения «Суворовская центральная районная больница»	государственная	г.Суворов, п.Ханино, д.Суворово, с.Аргуново, д.Бутырки, п.Южно-Ватцевский, с.Богданово, д.Иванчиково, д.Лисово, д.Косторово, п.Первомайский	29913	165	208 670	192 578	37 527	37 527	Неврология, кардиология, терапия, педиатрия, хирургия, урология, акушерство и гинекология	нет	нет
1	Березовский фельдшерский пункт (далее - ФП)	государственная	с. Березово, д. Безово	252	12	12	12	0	0	0	нет	нет
2	Брянковский ФП	государственная	д. Брянково, с.Тарасьево, д. Андроново, с.Машковичи	307	20	20	20	0	0	0	нет	нет
3	Добринский фельдшерско-акушерский пункт (далее - ФАП)	государственная	д.Болото, д. Герасимово, с. Доброе, д. Западное	342	20	20	20	0	0	0	нет	нет
4	Збродовский ФП	государственная	д. Песочня, п. Збродовский, д.Збродово, д.Покровское, д.Зудкино, д. Ширяево	305	20	20	20	0	0	0	нет	нет
5	Зеленинский ФП	государственная	д. Зеленино, д. Веретье	211	12	12	12	0	0	0	нет	нет
6	Кулешовский ФП	государственная	с. Кулешово, п. Оматъ, п.Подрусановский, п.Льва Толстого, с.Мишнево, п. Матюхинский с.Дальнерусаново, д.Белое, с. Ближнерусаново	443	20	20	20	0	0	0	нет	нет

1	2	3	4	5	6	7	8	9	10	11	12	13
7	Лужковский ФП	государственная	с. Лужки, д. Балево, с. Знаменское, д. Цепинка, д. Бобровка, п. Лужковский, п. Станция Балево	535	30	30	30	0	0	0	нет	нет
8	Марковский ФП	государственная	с. Марково, д. Андреевка, д. Житня	126	12	12	12	0	0	0	нет	нет
9	Ново-Слободский ФАП	государственная	д. Горки, д. Крюковка, д. Александрия, д. Новая Слободка, п. НовоСлободский, д. Желоба 1 д. Переславичи, д.Павловка	218	12	12	12	0	0	0	нет	нет
10	Песковатский ФАП	государственная	с. Песковатское, д. Косолапово, д. Подгорная Слободка, с. Жеремино, д. Измайловка, с. Кипеть, д. Курьяново	407	20	20	20	0	0	0	нет	нет
11	Песоченский ФАП	государственная	п. Песоченский, д. Селоково, д. Добринка, д. Камышенка, д. Ржавец 1-й, д. Митинка, д. Ржавец 2-й, д. Ржавец 3-й, Ржавец 4-й, Ржавец 5-й	477	20	20	20	0	0	0	нет	нет
12	Рождественский ФП	государственная	с. Рождествено, д. Гузино, д. Телятинки	1018	50	50	50	0	0	0	нет	нет
13	Своинский ФП	государственная	д.Своино, д.Судово д. Новоалександровка, д.Воробьево	115	12	12	12	0	0	0	нет	нет
14	Северо-Агеевский ФП	государственная	д. Ившино, д. Варушицы, п. Северо-Агеевский, д. Острый Клин	628	30	30	30	0	0	0	нет	нет
15	Старо-Ханинский ФП	государственная	п. Ханино, п. Старое Ханино, д. Колонтаево, д. Матюково 1, д. Матюково 2, п. Ханинское лесничество, ст.Новое Ханино, д.Клевцово, д.Галкино	1130	50	50	50	0	0	0	нет	нет
16	Шмаровский ФП	государственная	с. Шмарово, д. Желтиково, д. Платово, д. Михайловка	258	12	12	12	0	0	0	нет	нет
17	Ханинский ФАП	государственная	п.Ханино, д. Богданово, д. Дальнерусаново, д. Малиновка, д. Бутырки, д. Иванчиково, п. Михайловский, д. Красно-Михайлово, д. Юрово, д. Колонтаево	983	40	40	40	0	0	0	нет	нет
18	Агеевская врачебная амбулатория (далее – ВА)	государственная	п. Глубоковский, п. Центральный, п. Шахтерский, п. Агеево, п. Аварийный, п. Северо-Агеевский, д. Ившино, д. Варушицы д. Песочня, д. Покровское, д. Збродово, п. Збродовский, д. Зудкино, д. Ширяево, д. Борисово, д. Острый Клин, д. Зябрево, д. Дмитриевка, д. Полагино	4423	50	50	50	0	0	0	нет	требует капитального ремонта

1	2	3	4	5	6	7	8	9	10	11	12	13
19	Чекалинская ВА	государственная	д. Переславичи, д. Бряньково, г. Чекалин, с. Тарасьево, д. Ржавец, д. Зеленино, д. Веретье, с. Песковатское, с. Кипеть, с. Жеремино, д. Желоба 1, п. Новослободский, д. Новая Слободка, с. Машковичи, д. Селоково, п. Песоченский, д. Косолапово, д. Александрия, д. Крюковка, д. Павловка, д. Горки, д. Подгородняя Слободка, д. Андроново, д. Митинка, д. Добринка, д. Камышенка, д. Измайловка, д. Курьяново	2343	50	50	50	0	0	0	нет	нет
20	Черепетская ВА	государственная	д. Телятинки, д. Герасимово, ст. Балево, с. Знаменское, п. Черепеть, п. Новая Черепеть, с. Рождествено, с. Доброе, д. Болото, д. Западное, д. Гушино, д. Лужки, п. Лужковский, д. Балево, д. Цепинка, д. Бобровка	3511	50	50	50	0	0	0	нет	нет
			143	29913	165	208 670	192 578	37 527	37 527	0		1

Таблица № 56

**Населенные пункты муниципального образования Суворовский муниципальный район Тульской области с численностью населения более 100 человек, расположенные вне зоны доступности медицинских организаций, оказывающих первичную медико-санитарную помощь**

№ на карте	Наименование населенного пункта	Численность населения	Наименование ближайшей медицинской организации и структурного подразделения, оказывающей первичную медико-санитарную помощь	Расстояние до медицинской организации по дорогам общего пользования (км)	Тип объекта планируемого к размещению	Год обеспечения объектом
Отсутствуют						

В муниципальном образовании Суворовский муниципальный район Тульской области находится 143 населенных пункта (85 – с числом жителей от 1 до 100 человек, 19 – с числом жителей от 101 до 300 человек, 10 – с числом жителей от 301 до 2000 человек).

Карта размещения медицинских организаций на территории муниципального образования Суворовский муниципальный район Тульской области в рамках оказания первичной медико-санитарной помощи

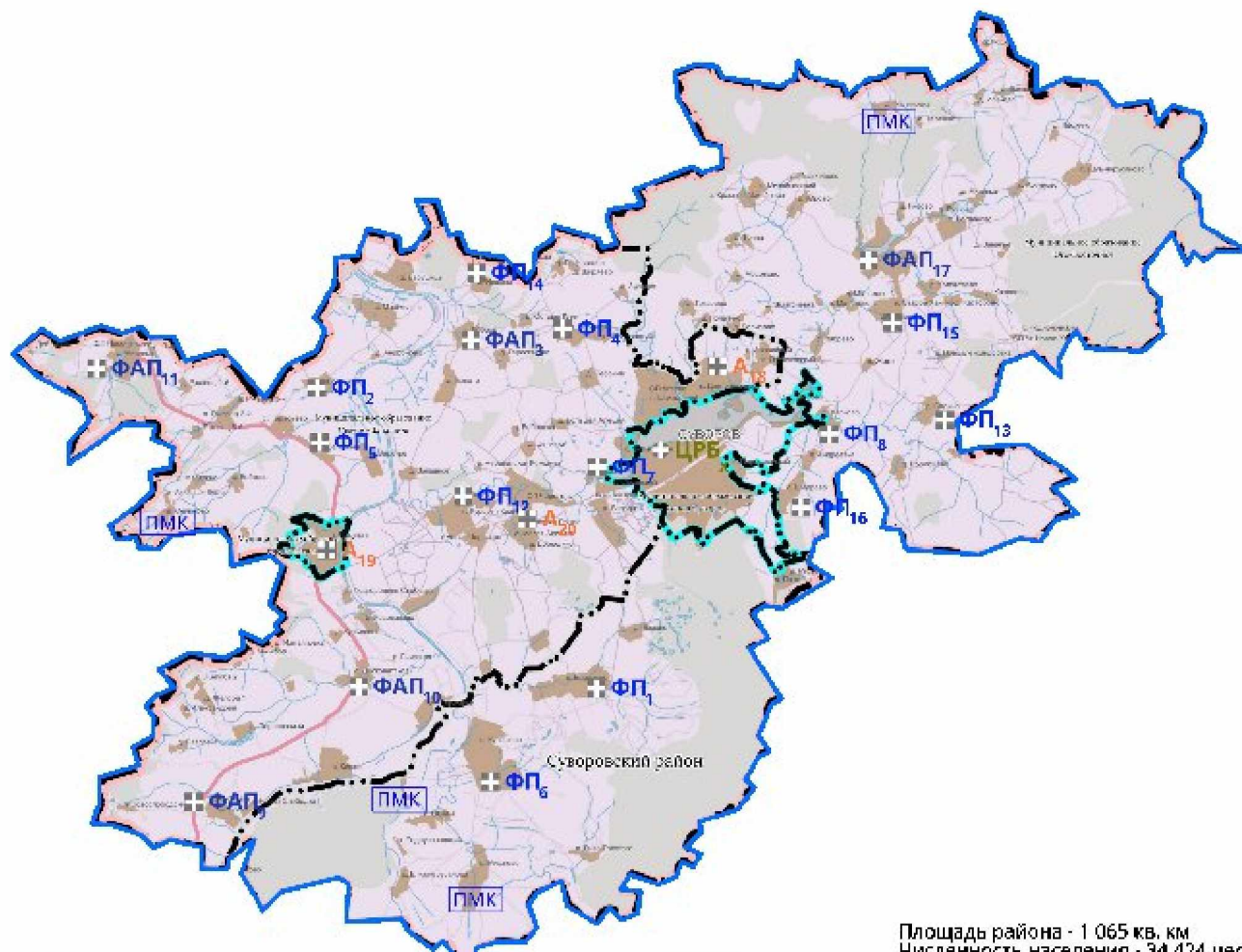

- ⊕ ЦРБ<sub>x</sub> центральная районная больница (1)
- ⊕ ФАП<sub>x</sub> фельдшерско-акушерский пункт (5)
- ⊕ ФП<sub>x</sub> фельдшерский пункт (12)
- ⊕ А<sub>x</sub> амбулатория (3)

Площадь района - 1 065 кв. км  
Численность населения - 34 424 чел.

⊕ НД Населенный пункт менее 100 человек  
вне зоны доступности ПМСП  
(обслуживается ПМК)

⊕ ПМК Населенный пункт более 100 человек  
вне зоны доступности ПМСП

**Медицинские организации муниципального образования Суворовский муниципальный район Тульской области  
и их структурные подразделения, на базе которых планируется оказывать первичную медико-санитарную помощь  
населению, на 31 декабря 2030 года**

№ на карте	Наименование медицинской организации	Тип медицинской организации	Обслуживаемые населенные пункты	Численность обслуживаемого населения	Мощность (посещений в смену)	Строительство (приобретение) нового объекта, либо изменение типа медицинской организации
1	2	3	4	5	6	7
-	Государственное учреждение здравоохранения «Суворовская центральная районная больница»	государственная	г.Суворов, п.Ханино, д.Суворово, с.Аргуново, д.Бутырки, п.Южно-Ватцевский, д.Лисово, д.Косторово, п.Первомайский	29913	165	нет
1	Березовский фельдшерский пункт (далее – ФП)	государственная	с. Березово, д. Безово	252	12	нет
2	Бряньковский ФП	государственная	д. Бряньково, с.Тарасьево, д. Андроново, с.Машковичи	307	20	нет
3	Добринский фельдшерско-акушерский пункт (далее – ФАП)	государственная	д.Болото, д. Герасимово, с. Доброе, д. Западное	342	20	нет
4	Збродовский ФАП	государственная	д. Песочня, п. Збродовский, д.Збродово, д.Покровское, д.Зудкино, д. Ширяево	305	20	нет
5	Зеленинский ФАП	государственная	д. Зеленино, д. Веретье	211	12	нет
6	Кулешовский ФАП	государственная	с. Кулешово, п. Оматы, п.Подрусановский, п.Льва Толстого, с.Мишнево, п. Матюхинский д.Белое, с. Ближнерусаново	439	20	нет
7	Лужковский ФП	государственная	с. Лужки, д. Балево, с. Знаменское, д. Цепинка, д. Бобровка, п. Лужковский, п. Станция Балево	535	30	нет
8	Марковский ФАП	государственная	с. Марково, д. Андреевка, д. Житня	126	12	нет
9	Ново-Слободский ФАП	государственная	д. Горки, д. Крюковка, д. Александрья, д. Новая Слободка, п. Ново-Слободский, д. Переславичи, д.Павловка	98	12	нет
10	Песковатский ФАП	государственная	с. Песковатское, д. Косолапово, д. Подгорная Слободка, с. Жеремино, д. Измайловка, с. Кипеть, д. Курьяново	407	20	нет
11	Песоченский ФАП	государственная	п. Песоченский, д. Селоково, д. Добринка, д. Камышенка, д. Ржавец 1-й, д. Митинка, д. Ржавец 2-й, д. Ржавец 3-й, Ржавец 4-й, Ржавец 5-й	477	20	нет
12	Рождественский ФП	государственная	с. Рождествено, д. Гушино, д. Телятинки	1018	50	нет
13	Своинский ФП	государственная	д.Своино, д.Судово, д. Новоалександровка, д.Воробьево	115	12	нет
14	Северо-Агеевский ФАП	государственная	д. Ившино, д. Варушицы, п. Северо-Агеевский, д. Острый Клин	628	30	нет
15	Старо-Ханинский ФАП	государственная	п. Старое Ханино, д. Матюково 1, д. Матюково 2, п. Ханинское лесничество, ст.Новое Ханино, д.Клевцово, д.Галкино	295	12	нет
16	Шмаровский ФАП	государственная	с. Шмарово, д. Желтиково, д. Платово, д. Михайловка	258	12	нет
17	Ханинский ФАП	государственная	п.Ханино, д. Богданово, д. Дальнерусаново, д. Малиновка, д. Бутырки,	983	40	нет

1	2	3	4	5	6	7
			д. Иванчиково, п. Михайловский, д. Красно-Михайлово, д. Юрово, д. Колонтаево			
18	Агеевская врачебная амбулатория (далее – ВА)	государственная	п. Глубоковский, п. Центральный, п. Шахтерский, п. Агеево, д. Ившино п. Аварийный, п. Северо-Агеевский, д. Варушицы, д. Песочня, д. Покровское, д. Збродово, п. Збродовский, д. Зудкино, д. Ширияево, д. Борисово, д. Острый Клин, д. Зябрево, д. Дмитриевка, д. Полагино, пос. Шахтерский	4423	50	нет
19	Чекалинская ВА	государственная	д. Переславичи, д. Бряньково, г. Чекалин, с. Тарасьево, д. Ржавец, д. Зеленино, д. Веретье, с. Песковатское, с. Кипеть, с. Жеремино, д. Желоба 1, п. Новослободский, д. Новая Слободка, с. Машковичи, д. Селюково, п. Песоченский, д. Косолапово, д. Александрия, д. Крюковка, д. Павловка, д. Горки, д. Подгородняя Слободка, д. Андроновое, д. Митинка, д. Добринка, д. Камышенка, д. Измайловка, д. Курьяново	2343	50	нет
20	Черепетская ВА	государственная	д. Телятинки, д. Герасимово, ст. Балево, с. Знаменское, п. Черепеть, п. Новая Черепеть, с. Рождествено, с. Доброе, д. Болото, д. Западное, д. Гушино, д. Лужки, п. Лужковский, д. Балево, д. Цепинка, д. Бобровка	3511	50	нет
			143	29913	165	нет

Таблица № 58

Населенные пункты муниципального образования Суворовский муниципальный район Тульской области с численностью населения более 100 человек, расположенные вне зоны доступности медицинских организаций, оказывающих первичную медико-санитарную помощь, по состоянию на 31 декабря 2030 года

№ на карте	Наименование населенного пункта	Численность населения	Наименование ближайшей медицинской организации и структурного подразделения, оказывающей первичную медико-санитарную помощь	Расстояние до медицинской организации по дорогам общего пользования (км)	Тип объекта планируемого к размещению	Год обеспечения объектом
Отсутствуют						

Карта оптимального размещения медицинских организаций на территории муниципального образования Суворовский муниципальный район Тульской области в рамках оказания первичной медико-санитарной помощи

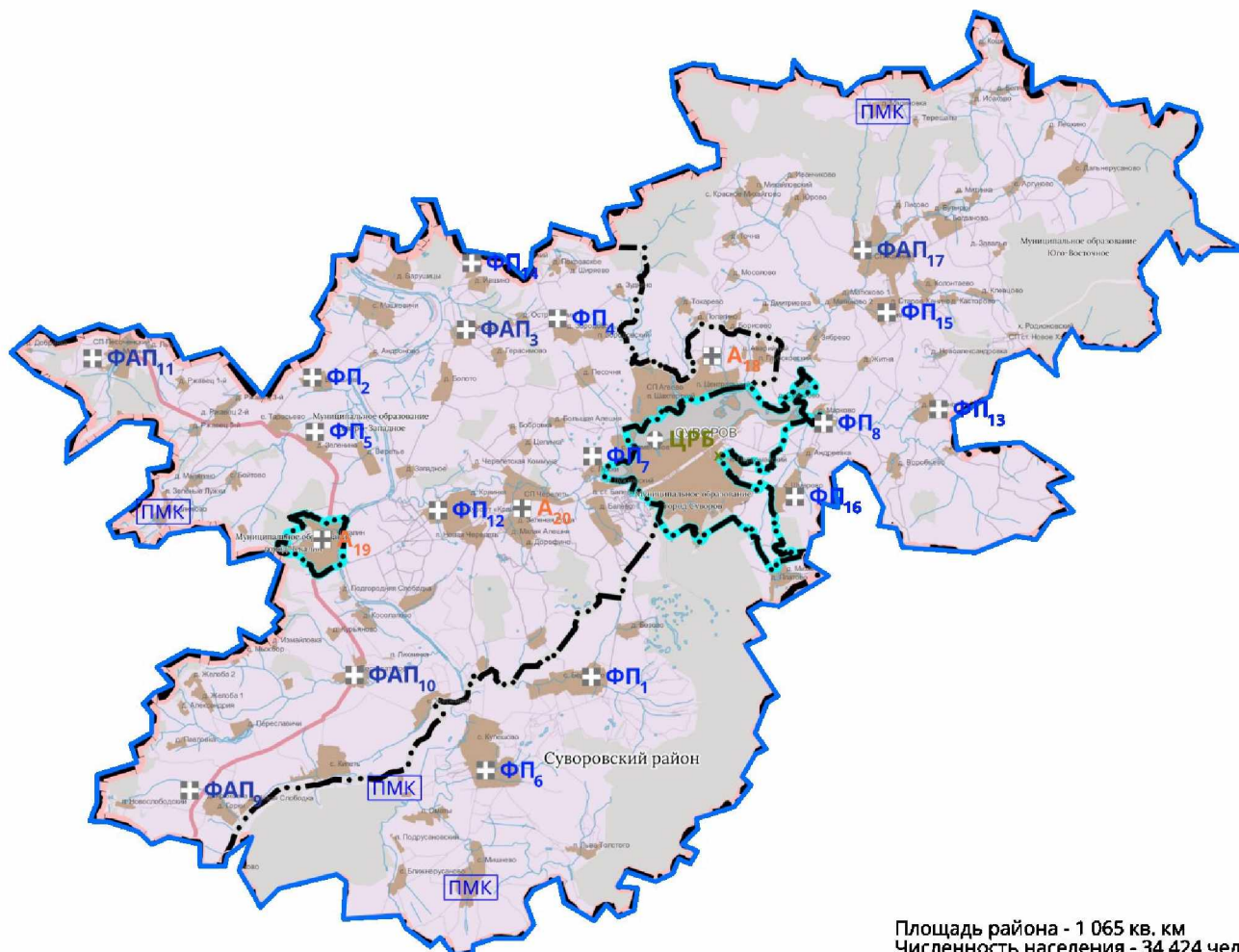

Площадь района - 1 065 кв. км  
Численность населения - 34 424 чел.

- ⊕ ЦРБ<sub>x</sub> центральная районная больница (1)
- ⊕ ФАП<sub>x</sub> фельдшерско-акушерский пункт (5)
- ⊕ ФП<sub>x</sub> фельдшерский пункт (12)
- ⊕ А<sub>x</sub> амбулатория (3)

ФАП<sub>x</sub> Новое строительство  
или изменение типа МО

ФАП<sub>x</sub> Запланировано приобретение БМК

**Медицинские организации и их структурные подразделения, на базе которых оказывается первичная медико-санитарная помощь населению муниципального образования Тепло-Огаревский муниципальный район Тульской области**

№ на карте	Наименование медицинской организации	Тип медицинской организации	Непосредственно обслуживаемые населенные пункты, закрепленные по участковому принципу	Численность населения, в обслуживаемых населенных пунктах, закрепленных по участковому принципу	Плановая (проектная) мощность (число посещений в смену)	Плановые объемы по территориальной программе государственных гарантий (далее - ТПГГ) (число посещений)		Плановые объемы по ТПГГ (круглосуточный стационар), койко-дней		Профиль коек по ТПГГ	Находится в арендованном помещении	Здание требует сноса реконструкции, капитального ремонта
						Всего	в том числе по обязательному медицинскому страхованию (далее - ОМС)	Всего	в том числе по ОМС			
1	2	3	4	5	6	7	8	9	10	11	12	13
-	Государственное учреждение здравоохранения «Тепло-Огаревская центральная районная больница»	государственная	Население муниципального образования Тепло-Огаревский муниципальный район Тульской области, д.Большая Красавка, д. Малая Красавка, д. Марьино, д. Ольгино, п. Приволье, д. Хомутовка	11120	150	64 546	56 204	4 877	4 877	терапия	нет	нет
1	Алексеевский фельдшерский пункт (далее - ФП)	государственная	п.Центральный, с.Алексеевское 1, с.Алексеевское 2, с.Алексеевское 3	713	40	40	40	0	0	0	нет	нет
2	Алексей -Телятинский ФП	государственная	д.Алексеевка (Лидинский с/о), д.Подлесное, д.Цыгановка, д.Суры, п.Северный	520	30	30	30	0	0	0	нет	нет
3	Больше-Огаревский ФП	государственная	с.Большое Огарево, д.Борисовка, д.Березовка, д.Титовка, д.Аксаково, д.Коноплино, д.Качан, д.Васильчиково, д.Ионовка, п.Гремучий	276	12	12	12	0	0	0	нет	нет
4	Волчь-Дубравский ФП	государственная	с.Волчья Дубрава, п.Дикополье, д.Доробин-Колодезь, д.Грановка, д.Введенка	376	20	20	20	0	0	0	нет	нет
5	Горьковский ФП	государственная	п.Горьковский, д.Петровское	491	30	30	30	0	0	0	нет	нет
6	Доробинский ФП	государственная	д.Доробино, д.Дегтярка, с. Спасское, д.Татищево, с. Казанское	250	12	12	12	0	0	0	нет	нет
7	Ивановский ФП	государственная	д.Бродиловка, д.Бирюлевка, д.Зареченка, д.Одинцово, п.Ивановские Выселки, с.Ивановское, п.Ивановские Дворики	260	12	12	12	0	0	0	нет	нет
8	Красногвардейский ФП	государственная	п.Красногвардеец, д.Александровка, с.Успенское, п.Ломовский	451	30	30	30	15	0	0	нет	нет
9	Крюковский ФП	государственная	д.Крюковка 1, д.Крюковка 2, д.Аненково, д. Голохвастово	254	12	12	12	0	0	0	нет	нет

1	2	3	4	5	6	7	8	9	10	11	12	13
10	Лидинский ФП	государственная	д.Озерки, д.Лидинка	103	12	12	12	0	0	0	нет	нет
11	Мало-Огаревский ФП	государственная	д.Малая Огаревка, д.Плесь	309	20	20	20	15	0	0	нет	нет
12	Мининский ФП	государственная	д.Большое Минино	303	20	20	20	0	0	0	нет	нет
13	Мичуринский фельдшерско-акушерский пункт	государственная	п.Мичуринский, п.Победа, д.Озерно, д.Сергеево-Ржавка, д.Петровский Хутор	693				0	0	0	нет	нет
14	Мосюковский ФП	государственная	д. Раевка, д.Мосюковка, д.Воронцовка, д.Рублино, д.Андреевка, д. Владимирское Товарищество	519	30	30	30	0	0	0	нет	нет
15	Нарышкинский ФП	государственная	с.Нарышкино, п. Механизаторов, д.Варваринка, д.Новоселки, д.Катерево, д.Алексеевка (Нарышкинский с/о), д.Сухой Ручей	714	40	40	40	0	0	0	нет	нет
16	Покровский ФП	государственная	п.Кировский, с.Покровское 1, с.Покровское 2, д.Федоровка	316	20	20	20	0	0	0	нет	нет
17	Стрешневский ФП	государственная	д.Стрешнево, д.Полибино, д. Карамышево	194	12	12	12	0	0	0	нет	нет
18	Троекуровский ФП	государственная	д.Троекурово, д.Карцево	130	12	12	12	0	0	0	нет	нет
19	Северный ФП	государственная	п. Северный, д.Цыгановка, д.Суры	385	20	20	20	0	0	0	нет	нет
	ИТОГО:		112	11120	150	64 546	56 204	4 877	4 877	1		-

Таблица № 60

Населенные пункты муниципального образования Тепло-Огаревский муниципальный район Тульской области с численностью населения более 100 человек, расположенные вне зоны доступности медицинских организаций, оказывающих первичную медико-санитарную помощь

№ на карте	Наименование населенного пункта	Численность населения	Наименование ближайшей медицинской организации и структурного подразделения, оказывающей первичную медико-санитарную помощь	Расстояние до медицинской организации по дорогам общего пользования (км)	Тип объекта планируемого к размещению	Год обеспечения объектом
Отсутствуют						

В муниципальном образовании Тепло-Огаревский муниципальный район Тульской области находится 112 населенных пунктов (55 - с числом жителей от 1 до 100 человек, 12 - с числом жителей от 101 до 300 человек, 7 - с числом жителей от 301 до 2000 человек).

Карта размещения медицинских организаций на территории  
муниципального образования Тепло-Огаревский муниципальный район  
Тульской области в рамках оказания первичной медико-санитарной помощи

Площадь района - 1 014 кв. км  
Численность населения - 11 101 чел.

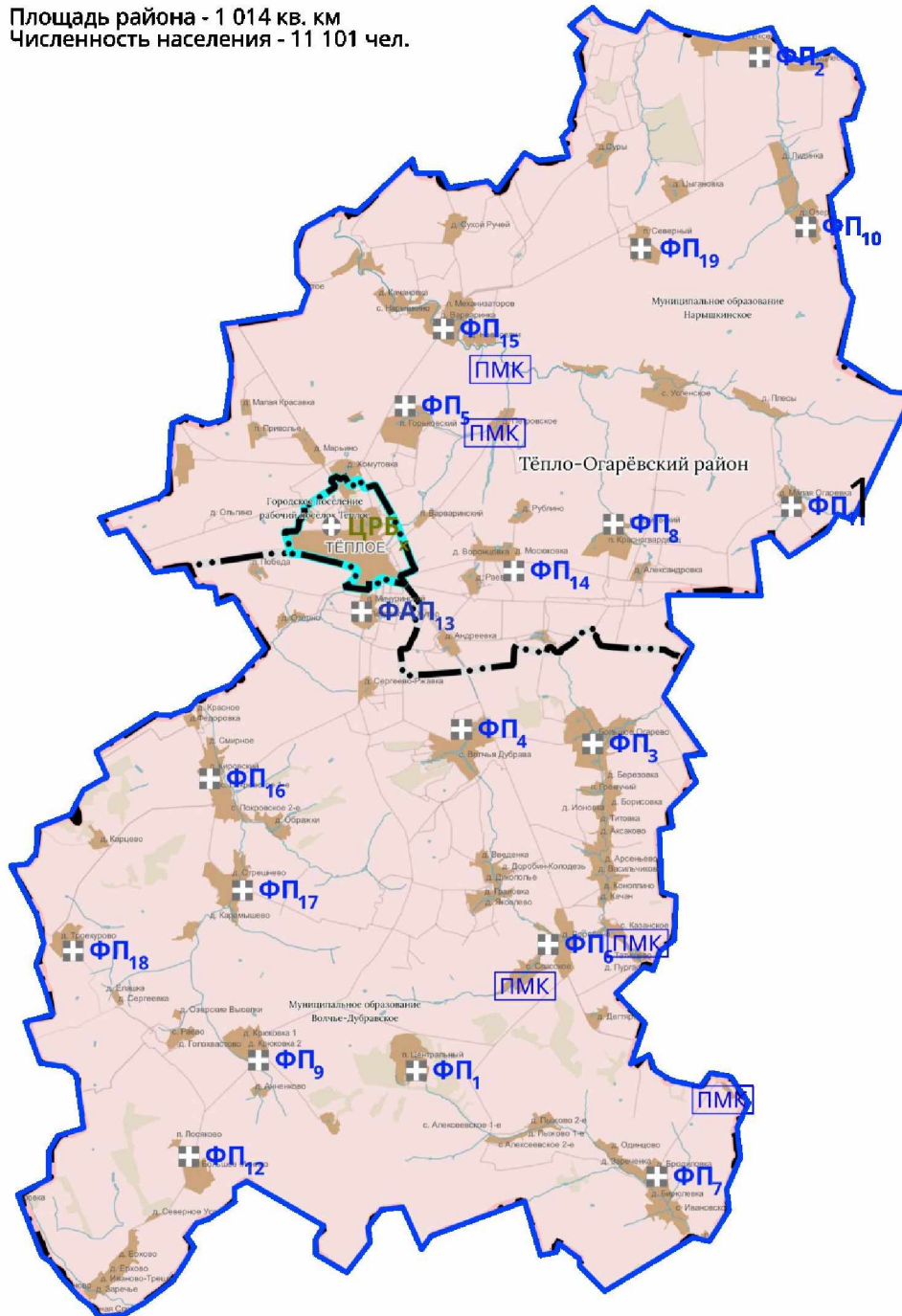

⊕ ЦРБ<sub>х</sub> центральная районная больница (1)

⊕ ФАП<sub>х</sub> фельдшерско-акушерский пункт (1)

⊕ ФП<sub>х</sub> фельдшерский пункт (18)

⊕ НД Населенный пункт менее 100 человек  
вне зоны доступности ПМСП  
(обслуживается ПМК)

⊕ ПМК Населенный пункт более 100 человек  
вне зоны доступности ПМСП

**Медицинские организации Тепло-Огаревского района и их структурные подразделения, на базе которых планируется оказывать первичную медико-санитарную помощь населению, на 31 декабря 2030 года**

№ на карте	Наименование медицинской организации	Тип медицинской организации	Обслуживаемые населенные пункты	Численность обслуживаемого населения	Мощность (посещений в смену)	Строительство (приобретение) нового объекта, либо изменение типа медицинской организации
1	2	3	4	5	6	7
-	Государственное учреждение здравоохранения «Тепло-Огаревская центральная районная больница»	государственная	Население муниципального образования Тепло-Огаревский муниципальный район Тульской области, д.Большая Красавка, д. малая Красавка, д. Марьино, д. Ольгино, п. Приволье, д. Хомутовка	11120	150	нет
1	Алексеевский фельдшерский пункт (далее – ФП)	государственная	п.Центральный, с.Алексеевское 1, с.Алексеевское 2	689	40	нет
2	Алексей –Телятинский ФП	государственная	д.Алексеевка (Лидинский с/о), д.Подлесное, д.Цыгановка, д.Суры, п.Северный	94	30	нет
3	Больше-Огаревский ФП	государственная	с.Большое Огарево, д.Борисовка, д.Березовка, д.Титовка, д.Аксаково, д.Коноплюно, д.Качан, д.Васильчиково, д.Ионовка, п.Гремучий	239	12	нет
4	Волчье-Дубравский ФП	государственная	с.Волчья Дубрава, д.Дикополье, д.Доробин-Колодезь, д.Грановка, д.Введенка	344	20	нет
5	Горьковский ФП	государственная	п.Горьковский, д.Петровское	473	30	нет
6	Доробинский ФП	государственная	д.Доробино, д.Дегтярка, с. Спасское, д.Татищево	235	12	нет
7	Ивановский ФП	государственная	д.Бродиловка, д.Бирюлевка, д.Зареченка, Д.Одинцово, д.Ивановские Выселки, с.Ивановское, п.Ивановские Дворики	232	12	нет
8	Красногвардейский ФП	государственная	п.Красногвардеец, д.Александровка, с.Успенское, п.Ломовский	428	30	нет
9	Крюковский ФП	государственная	д.Крюковка 1, д.Крюковка 2, д.Аненково	244	12	нет
10	Лидинский ФП	государственная	д.Озерки, д.Лидинка	99	12	нет
11	Мало-Огаревский фельдшерско-акушерский пункт (далее – ФАП)	государственная	д.Малая Огаревка, д.Плесь	299	20	нет
12	Мининский ФП	государственная	д.Большое Минино	296	20	нет
13	Мичуринский ФАП	государственная	п.Мичуринский, п.Победа, д.Озерно, д.Сергеево-Ржавка, д.Петровский Хутор	675		нет
14	Мосюковский ФП	государственная	д. Раевка, д.Мосюковка, д.Воронцовка, д.Рублино, д.Андреевка	504	30	нет
15	Нарышкинский ФП	государственная	с.Нарышкино, п. Механизаторов, д.Катерево, д.Варваринка, д.Новоселки, д.Алексеевка (Нарышкинский с/о), д.Сухой Ручей	683	40	нет

1	2	3	4	5	6	7
16	Покровский ФП	государственная	п.Кировский, с.Покровское 1, с.Покровское 2, д.Федоровка	292	20	нет
17	Стрешневский ФП	государственная	д.Стрешнево, д.Полибино	190	12	нет
18	Троекуровский ФП	государственная	д.Троекурово, д.Карцево	121	12	нет
19	Северный ФАП	государственная	п. Северный, д.Цыгановка, д.Суры	385	20	нет
	ИТОГО:	-	112	11120	150	0

Таблица № 62

Населенные пункты муниципального образования Тепло-Огаревский муниципальный район Тульской области с численностью населения более 100 человек, расположенные вне зоны доступности медицинских организаций, оказывающих первичную медико-санитарную помощь, по состоянию на 31 декабря 2030 года

№ на карте	Наименование населенного пункта	Численность населения	Наименование ближайшей медицинской организации и структурного подразделения, оказывающей первичную медико-санитарную помощь	Расстояние до медицинской организации по дорогам общего пользования (км)	Тип объекта планируемого к размещению	Год обеспечения объектом
Отсутствуют						

Карта оптимального размещения медицинских организаций на территории муниципального образования Тепло-Огаревский муниципальный район Тульской области в рамках оказания первичной медико-санитарной помощи

Площадь района - 1 014 кв. км  
Численность населения - 11 101 чел.

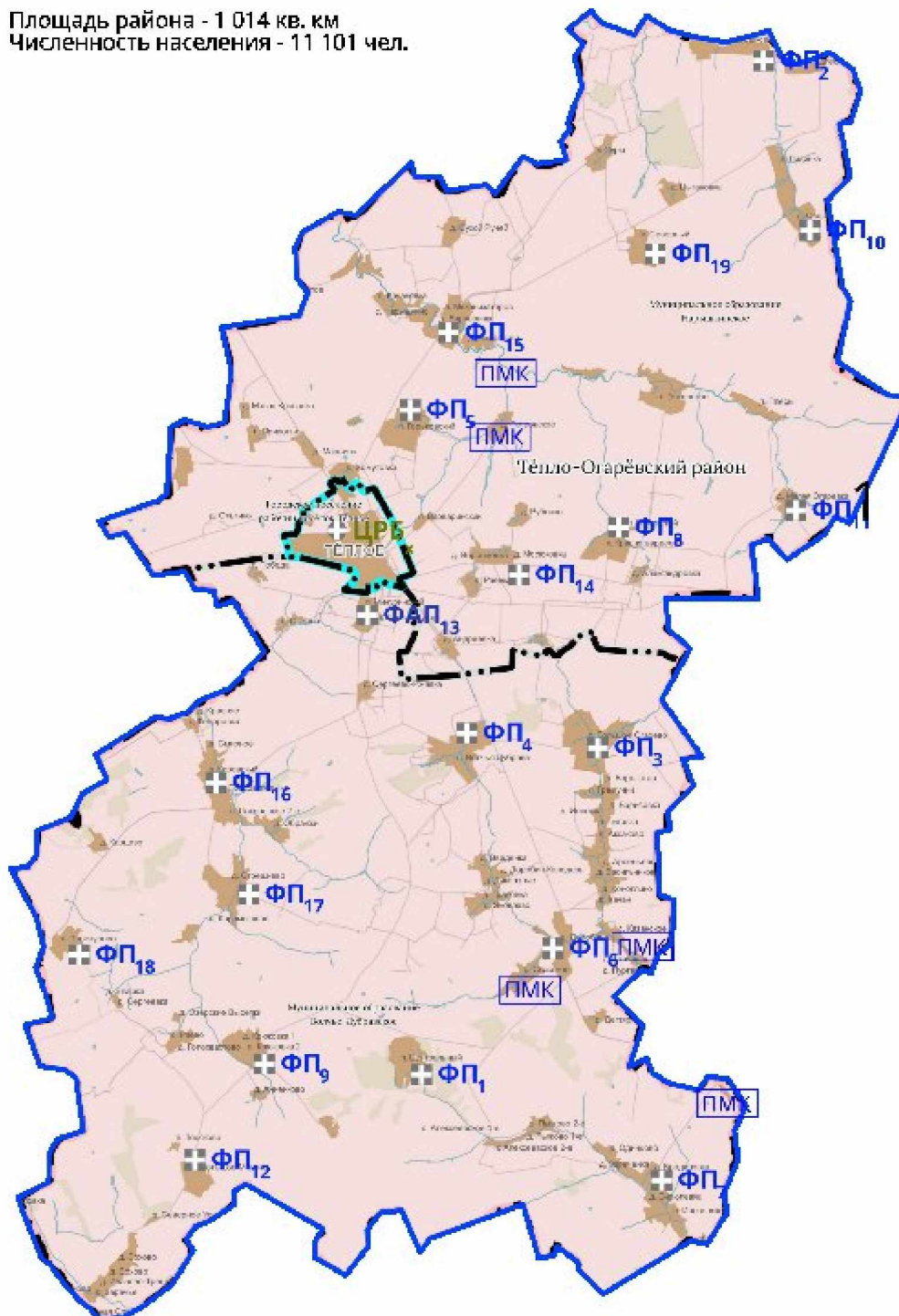

⊕ ЦРБ центральная районная больница (1)

⊕ ФАП<sub>х</sub> фельдшерско-акушерский пункт (1)

⊕ ФП<sub>х</sub> фельдшерский пункт (18)

⊕ ФАП<sub>х</sub> Новое строительство или изменение типа МО

⊕ ФАП<sub>х</sub> Запланировано приобретение БМК

Таблица № 63

**Медицинские организации и их структурные подразделения, на базе которых оказывается первичная медико-санитарная помощь населению муниципального образования Узловский муниципальный район Тульской области**

№ на карте	Наименование медицинской организации	Тип медицинской организации	Непосредственно обслуживаемые населенные пункты, закрепленные по участковому принципу	Численность населения, в обслуживаемых населенных пунктах, закрепленных по участковому принципу	Плановая (проектная) мощность (число посещений в смену)	Плановые объемы по территориальной программе государственных гарантий (далее - ТПГГ) (число посещений)		Плановые объемы по ТПГГ (круглосуточный стационар), койко-дней		Профиль коек по ТПГГ	Находится в арендованном помещении	Здание требует сноса реконструкции, капитального ремонта
						Всего	в том числе по обязательному медицинскому страхованию (далее - ОМС)	Всего	в том числе по ОМС			
1	2	3	4	5	6	7	8	9	10	11	12	13
-	Государственное учреждение здравоохранения (далее - ГУЗ) «Узловская районная больница»	государственная	Население, находящееся в зоне обслуживания ГУЗ «Узловская районная больница»	68702	1214	442 858	435 635	57 040	57 040	Акушерство и гинекология, гастроэнтерология, кардиология, неврология, педиатрия, терапия, травматология и ортопедия, хирургия, эндокринология	нет	требует капитального ремонта (9)
1	Врачебная амбулатория (далее - ВА) п. Брусянка	государственная	п.Брусянский, в т.ч.квартал 3 и 4	3746	50	9637	9637	0	0	0	нет	нет
2	ВА п. Каменецкий	государственная	п.Каменецкий	2146	50	12755	12755	0	0	0	нет	нет
3	ВА п. Майский	государственная	п.Майский	2100	50	50	50	0	0	0	нет	нет
4	ВА п. Партизан	государственная	п.Партизан	2202	50	50	50	0	0	0	нет	нет
5	Бестужевский фельдшерский пункт (далее - ФП)	государственная	п. Бестужевский, д.Б.Ясенки, д. Бестужево, д. Поволяевка	178	12	12	12	0	0	0	нет	требует замены
6	Бутырский ФП	государственная	с. Бутырки, Д. Кобяково	232	12	12	12	0	0	0	нет	нет
7	Волковский фельдшерско-акушерский пункт (далее - ФАП)	государственная	д. Волково, д. Ушаково	227	12	12	12	0	0	0	нет	нет

1	2	3	4	5	6	7	8	9	10	11	12	13
8	Ильинский ФП	государственная	с. Ильинка, д. Дубовка, д. Черемуховка	703	30	30	30	0	0	0	нет	нет
9	Каменский ФАП	государственная	с Каменка, д. Васильевка, п. Лесной, д. Пашково, д. Данилово, д. Засецкое, д. Дубки, д. Крюково, д. Красная Каменка	988	40	40	40	0	0	0	нет	нет
10	Кондуковский ФАП	государственная	д. Кондуки, д. Хрущево, отд. Пестово, д. Пестово, д. Бабинка, д. Кулижки, Д. Орловка	127	12	12	12	0	0	0	нет	нет
11	Краснолесский ФАП	государственная	п. Краснолесский, д. Огаревка, с. Шаховское, д. Домнино, п. Горьковский, д. Кузьмищево	786	30	30	30	0	0	0	нет	нет
12	Люторический ФАП	государственная	с. Люторичи, д. Арсеньеве п. Новый, д. М.Малаховка. дома Рыбхоза «Дон»	428	25	25	25	0	0	0	нет	нет
13	Марьинский ФП	государственная	Д. Марьинка, Д. Топки, п. Тургеневский, д. Хованка, п. Федоровский, д. Вельмино, д. Ивановка, д. Б.Полунино, д. Торбеевка, д. Бибиково, д. Заварзино, д. Кондрово	795	35	35	35	0	0	0	нет	нет
14	Никольский ФАП	государственная	д.Никольское, д.Дубовое	691	30	30	30	0	0	0	нет	нет
15	Прилесский ФАП	государственная	д. Прилесье, д. Юлинка, д. Болотовка, д. Ореховка, д. В.Люторичи	402	20	20	20	0	0	0	нет	нет
16	Ракитинский ФАП	государственная	д. Ракитино, д. Раздолье, д. Бирюковка, п. Заря, д. Козлово, д. Алтобаево, д. Мельгуново, д. Троицкое	422	20	20	20	0	0	0	нет	нет
17	Смородинский ФАП	государственная	д. Смородино, ст. Гранки, п. Н.Георгиевский, д. Крутой верх д. Б.Емановка, д. Вольная Емановка, д. Михайловка	904	40	40	40	0	0	0	нет	нет
18	Федоровский ФАП	государственная	д. Федоровка, д. Крутой верх, д. М.Полунино, д. Щербакова, д. Высоцкое, д. Ламки, д. Сычевка, ст. Полунино, д. Сухановка	713	35	35	35	0	0	0	нет	нет
19	ФАП д. Пашково	государственная	Д.Пашково	291	12	12	12	0	0	0	нет	нет
20	ФАП д. Торбеевка	государственная	д. Торбеевка	222	12	12	12	0	0	0	нет	нет
21	ФАП д. Дубовое	государственная	д. Дубовое	338	12	12	12	0	0	0	нет	нет

1	2	3	4	5	6	7	8	9	10	11	12	13
22	Филиал частного учреждения здравоохранения «Клиническая больница «РЖД-Медицина» г.Тула»	частная	прикрепленное население г. Узловая	7975	-	-	-	-	-	0	нет	нет
	ИТОГО:	-	114	68702	1214	442 858	435 635	57 040	57 040	0	нет	9

Таблица № 64

**Населенные пункты муниципального образования Узловский муниципальный район Тульской области с численностью населения более 100 человек, расположенные вне зоны доступности медицинских организаций, оказывающих первичную медико-санитарную помощь**

№ на карте	Наименование населенного пункта	Численность населения	Наименование ближайшей медицинской организации и структурного подразделения, оказывающей первичную медико-санитарную помощь	Расстояние до медицинской организации по дорогам общего пользования (км)	Тип объекта планируемого к размещению	Год обеспечения объектом
Отсутствуют						

В муниципальном образовании Узловский муниципальный район Тульской области находится 114 населенных пунктов (61 - с числом жителей от 1 до 100 человек, 12 - с числом жителей от 101 до 300 человек, 8 - с числом жителей от 301 до 2000 человек).

Карта размещения медицинских организаций на территории  
муниципального образования Узловский муниципальный район Тульской области  
в рамках оказания первичной медико-санитарной помощи

Площадь района - 567 кв. км  
Численность населения - 75 414 чел.



- ⊕ **РБ<sub>x</sub>** районная больница (1)
- ⊕ **ФАП<sub>x</sub>** фельдшерско-акушерский пункт (13)
- ⊕ **ФП<sub>x</sub>** фельдшерский пункт (4)
- ⊕ **А<sub>x</sub>** амбулатория (4)

- ND** Населенный пункт менее 100 человек  
вне зоны доступности ПМСП  
(обслуживается ПМК)
- ПМК** Населенный пункт более 100 человек  
вне зоны доступности ПМСП

**Медицинские организации муниципального образования Узловский муниципальный район Тульской области  
и их структурные подразделения, на базе которых планируется оказывать первичную  
медико-санитарную помощь населению, на 31 декабря 2030 года**

№ на карте	Наименование медицинской организации	Тип медицинской организации	Обслуживаемые населенные пункты	Численность обслуживаемого населения	Мощность (посещений в смену)	Строительство (приобретение) нового объекта, либо изменение типа медицинской организации
1	2	3	4	5	6	7
-	Государственное учреждение здравоохранения (далее - ГУЗ) «Узловская районная больница»	государственная	Население, находящееся в зоне обслуживания ГУЗ «Узловская районная больница»	68702	1214	нет
1	Врачебная амбулатория (далее - ВА) п. Брусянка	государственная	п.Брусянский, в т.ч.квартал 3 и 4	3746	50	нет
2	ВА п. Каменецкий	государственная	п.Каменецкий	2146	50	нет
3	ВА п. Майский	государственная	п.Майский	2100	50	нет
4	ВА п. Партизан	государственная	п.Партизан	2202	50	нет
5	Бестужевский фельдшерский пункт (далее - ФП)	государственная	п. Бестужевский, д.Б.Ясенки, д. Бестужево, д. Поволяевка	178	12	Быстровозводимая модульная конструкция
6	Бутырский ФП	государственная	с. Бутырки, д. Кобяково	232	12	нет
7	Волковский фельдшерско-акушерский пункт (далее - ФАП)	государственная	д. Волково, д. Ушаково	227	12	нет
8	Ильинский ФП	государственная	с. Ильинка, д. Дубовка, д.Черемуховка	703	30	нет
9	Каменский ФАП	государственная	с Каменка, д. Васильевка, п. Лесной, д. Данилово, д. Засецкое, д. Дубки, д. Крюково, д. Красная Каменка	988	40	нет
10	Кондуковский ФАП	государственная	д. Кондуки, д. Хрущево, отд. Пестово, д. Пестово, д. Бабинка, д. Кулижки, Д. Орловка	127	12	нет
11	Краснолесский ФАП	государственная	п. Краснолесский, д. Огаревка, с. Шаховское, д. Домнино, п. Горьковский, д. Кузьмищево	786	30	нет
12	Люторический ФАП	государственная	с. Люторичи, д. Арсеньево, п. Новый, д. М.Малаховка. дома Рыбхоза «Дон»	428	25	нет
13	Марьинский ФП	государственная	Д. Марьинка, П. Топки, п. Тургеневский, п. Федоровский, д. Вельмино, с. Ивановка, д. Б.Полунино, д. Хованка, д. Бибиково, д. Заварзино, д. Кондрово	795	35	нет
14	Никольский ФАП	государственная	д. Никольское	691	30	нет
15	Прилесский ФАП	государственная	д. Прилесье, д. Юлинка, д. Болотовка, д. Ореховка, д. Верховье-Люторичи	402	20	нет
16	Ракитинский ФАП	государственная	д. Ракитино, д. Раздолье, д. Бирюковка, п. Заря, с. Козлово, д. Алтабаево, д. Мельгуново, с. Троицкое	422	20	нет

1	2	3	4	5	6	7
17	Сморodinский ФАП	государственная	с. Смородино, п. Новогеоргиевский, д. Б.Емановка, п. Крутой верх, д. Вольная Емановка, п. Гранки, д. Михайловка	904	40	нет
18	Федоровский ФАП	государственная	д. Федоровка, д. Крутой верх, д. М.Полунинка, п.Щербаковский, с. Высоцкое, д. Ламки, д. Сычевка, ст. Полунино, д. Сухановка	713	35	нет
19	ФАП д. Пашково	государственная	Д.Пашково	291	12	нет
20	ФАП д. Торбеевка	государственная	д. Торбеевка	222	12	нет
21	ФАП д. Дубовое	государственная	д.Дубовое	338	20	нет
22	Филиал частного учреждения здравоохранения «Клиническая больница «РЖД-Медицина» г.Тула»	частная	прикрепленное население г. Узловая	7975	-	-
	ИТОГО	-	114	68702	1214	нет

Таблица № 66

Населенные пункты муниципального образования Узловский муниципальный район Тульской области с численностью населения более 100 человек, расположенные вне зоны доступности медицинских организаций, оказывающих первичную медико-санитарную помощь, по состоянию на 31 декабря 2030 года

№ на карте	Наименование населенного пункта	Численность населения	Наименование ближайшей медицинской организации и структурного подразделения, оказывающей первичную медико-санитарную помощь	Расстояние до медицинской организации по дорогам общего пользования (км)	Тип объекта планируемого к размещению	Год обеспечения объектом
Отсутствуют						

Карта оптимального размещения медицинских организаций на территории муниципального образования Узловский муниципальный район Тульской области в рамках оказания первичной медико-санитарной помощи

Площадь района - 567 кв. км  
Численность населения - 75 414 чел.



- ⊕ **РБ<sub>х</sub>** районная больница (1)
- ⊞ **ФАП<sub>х</sub>** фельдшерско-акушерский пункт (14)
- ⊞ **ФП<sub>х</sub>** фельдшерский пункт (4)
- ⊞ **ОВП<sub>х</sub>** врач общей практики (1)
- ⊞ **А<sub>х</sub>** амбулатория (4)

**ФАП<sub>х</sub>** Новое строительство или изменение типа МО

**ФАП<sub>х</sub>** Запланировано приобретение БМК

**Медицинские организации и их структурные подразделения, на базе которых оказывается первичная медико-санитарная помощь населению муниципального образования Щекинский муниципальный район Тульской области**

№ на карте	Наименование медицинской организации	Тип медицинской организации	Непосредственно обслуживаемые населенные пункты, закрепленные по участковому принципу	Численность населения, в обслуживаемых населенных пунктах, закрепленных по участковому принципу	Плановая (проектная) мощность (число посещений в смену)	Плановые объемы по территориальной программе государственных гарантий (далее - ТПГГ) (число посещений)		Плановые объемы по ТПГГ (круглосуточный стационар), койко-дней		Профиль коек по ТПГГ	Находится в арендованном помещении	Здание требует сноса реконструкции, капитального ремонта
						Всего	в том числе по обязательному медицинскому страхованию (далее - ОМС)	Всего	в том числе по ОМС			
1	2	3	4	5	6	7	8	9	10	11	12	13
-	Государственное учреждение здравоохранения (далее - ГУЗ) «Щекинская районная больница»	государственная	Население, находящееся в зоне обслуживания ГУЗ «Щекинская районная больница»	96093	515	606 190	583 397	104 893	94 933	Акушерство и гинекология, кардиология, неонатология, травматология и ортопедия, хирургия	нет	требует капитального ремонта (4)
1	Ломинцевская врачебная амбулатория (далее - ВА)	государственная	п. Ломинцевский, п.Шахты 22, п.Социалистический, п.Шахты 24, п.Октябрьский, п.Шахты 25, п.Рудный, с. Ломинцево, д. Косое, д. Б.Кожуховка, д. Щекино, д. Панарино, п. Маевка, д. Усть Колпна	3483	50	50	50	0	0	0	нет	нет
2	Огаревская ВА	государственная	п.Огаревка, п.10-й Октябрь, д.Белогузovo, д.Большая Мостовая, д.Верхние Суры, д.Гремячий Колодезь, станция Житовo, д. Житовo-Глаголево, д.Житовo-Дедовo, д.Житовo-Лихачевo, д.Кутеповка, д. Нижние Суры, д. Огаревка, д. Хмелевец-Быстрый, д. Хмелевец-Крюково, посёлок Шахтерский, деревня Ягодное	2355	50	50	50	0	0	0	нет	требует замены

1	2	3	4	5	6	7	8	9	10	11	12	13
3	Крапивенская ВА	государственная	с Крапивна, д Выгорьково, сл Жилая, сл Казачья, д Кутьма, п Лесной, сл Московская, д. Образцово, с Пруды, сл Пушкарская, д Стаханово, д Теренино, д Умчено, д Ярцево, с Мальнь, с Архангельское, с Драгуны, д Даниловка, д Чириково, д Лапино, п Алимкина, д Большое Тризново, с Жердево, с Каменка, д Орлово, д Козюлькинские Выселки, д Каменные Выселки, п Редочь, д. Крапивенская Слобода, д Малое Тризново, д Новое Русаново, д Проскурино, д Старое Русаново, с Пришня, д Бегичево, д Захаровка, д Каменка, д Московские Выселки, д Ястребовка, с. Никольское, д Арсеньево, д Болотово, д Веригино, д Климовское, д Кузьмино-Доможирово, д Кузьмино-Кропоткино, д Ланское, д Минино, п Новый Мир, п Островский д Павлово, п Свобода, с Супруты, д Шлыково, д Шушково	5147	50	50	50	0	0	0	нет	требуется капитального ремонта
4	Лазаревская ВА	государственная	п. Лазарево, д. Ломовка, д. Лапотково, п.Центральный, д. Пирогово-1, д.Пирогово-2, д.Скородумово, д.Спаское, д.Сорочинка, д.Ржаво, д.Казачье, с.Новоникольское, д.Ляпищево, д. Ровки-1, д.Ровки-2, д. Сумароково, д. Лукино, д. Голощاپово, д. Пирогово-Зыково, д. Михайловка, д.Змеево, д.Зубаревка, д.Липово, д.Львово, д.Пушкино, д.Чермошня, д, Крутое, д. Грецовка, д. Красные Холмы, с. Петровское, д.Рязановка, д.Стублевка	4333	50	50	50	0	0	0	нет	требуется капитального ремонта
5	Карамышевская ВА	государственная	с.Карамышево, д. Приволье, д.Пруды, д.Солова Туры, д. Новый Парк, д, Ретинка, д, Сукроменка, д.Крутовка, д. Речка Крапивенка, д. Пушкарские Выселки, д. Натальевка, д.Николаевка	2010	50	50	50	0	0	0	нет	нет
6	Троснянский фельдшерский пункт (далее – ФП)	государственная	д. Большая Тросна	1121	50	50	50	0	0	0	нет	нет
7	Казначеевский ФП	государственная	п. Шахты 21, п. Казначеевский, п.Ш-20	468	25	25	25	0	0	0	нет	нет
8	Мясоедовский ФП	государственная	с. Мясоедово, д. Деминка, д. Смирное, п. Залесный, д. Малая Кожуховка, д. Саломасово	361	20	20	20	0	0	0	нет	нет

1	2	3	4	5	6	7	8	9	10	11	12	13
9	Юбилейный ФП	государственная	п. Юбилейный	485	25	25	25	0	0	0	нет	нет
10	Шевелевский фельдшерско-акушерский пункт (далее – ФАП)	государственная	д.Шевелевка	396	20	20	20	0	0	0	нет	нет
11	Огаревский ФП	государственная	д. Белогузово, д. Н-Суры, д. Гремячий Колодезь, д.Огаревка, п.Огаревка	625	40	40	40	0	0	0	нет	требует замены
12	Костомаровский ФП	государственная	д.Горячкино, д.Коровики, д.Выселки, д.Костомарово, п. Бухоновский	694	40	40	40	0	0	0	нет	нет
13	Социалистический ФАП	государственная	п.Социалистический	744	40	40	40	0	0	0	нет	нет
14	Малынский ФП	государственная	д.Малынь, д.Лапино, д.Чириково с. Архангельское, д. Даниловка	300	20	20	20	0	0	0	нет	нет
15	Московский ФП	государственная	д. Московская сл., д. Казачья сл., д. Жилая сл., д. Жердево	732	40	40	40	0	0	0	нет	нет
16	Пришненский ФП	государственная	с. Пришня, д. Московский выселки	741	40	40	40	0	0	0	нет	нет
17	Захаровский ФАП	государственная	д. Захаровка, д. Бегичево, д. Каменка	316	20	20	20	0	0	0	нет	нет
18	Лукинский ФП	государственная	д.Лукино, д.Голошапово, д.Михайловка, д.Богородицкие дворики, д.Семеновский хутор, д. Пирогово - Зыково	414	25	25	25	0	0	0	нет	требует замены
19	Пироговский ФП	государственная	д.Пирогово-1е, д.Пирогово-2-е, д.Скородумово	188	12	12	12	0	0	0	нет	нет
20	Грецовский ФП	государственная	д. Грецовка, д.Стублевка, д.Рязановка, д.Красные Холмы, с.Петровское	362	20	20	20	0	0	0	нет	требует замены
21	Царевский ФАП	государственная	с. Царево	335	20	20	20	0	0	0	нет	нет
22	ФАП с. Никольское	государственная	с. Никольское	297	12	12	12	0	0	0	нет	нет
23	ФАП п. 10-й Октябрь	государственная	п. 10-й Октябрь	369	20	20	20	0	0	0	нет	нет
24	ФАП с. Липово	государственная	С. Липовое	418	25	25	25	0	0	0	нет	нет
25	ФАП п. Майский (Костомаровское муниципальное образование)	государственная	п. Майский	376	20	20	20	0	0	0	нет	нет
26	ФАП д. Сорочинка	государственная	д. Сорочинка	427	25	25	25	0	0	0	нет	нет
	ИТОГО:	-	251	96093	515	606 190	583 397	104 893	94 933	0	нет	10

**Населенные пункты муниципального образования Щекинский муниципальный район Тульской области  
с численностью населения более 100 человек, расположенные вне зоны доступности медицинских организаций,  
оказывающих первичную медико-санитарную помощь**

№ на карте	Наименование населенного пункта	Численность населения	Наименование ближайшей медицинской организации и структурного подразделения, оказывающей первичную медико-санитарную помощь	Расстояние до медицинской организации по дорогам общего пользования (км)	Тип объекта планируемого к размещению	Год обеспечения объектом
1	с. Новоникольское	267	Лазаревская амбулатория	6,1	Фельдшерский пункт	2026

В муниципальном образовании Щекинский муниципальный район Тульской области находится 251 населенный пункт (194 - с числом жителей от 1 до 100 человек, 29 - с числом жителей от 101 до 300 человек, 27 - с числом жителей от 301 до 2000 человек).

Карта размещения медицинских организаций на территории муниципального образования Щекинский муниципальный район Тульской области в рамках оказания первичной медико-санитарной помощи

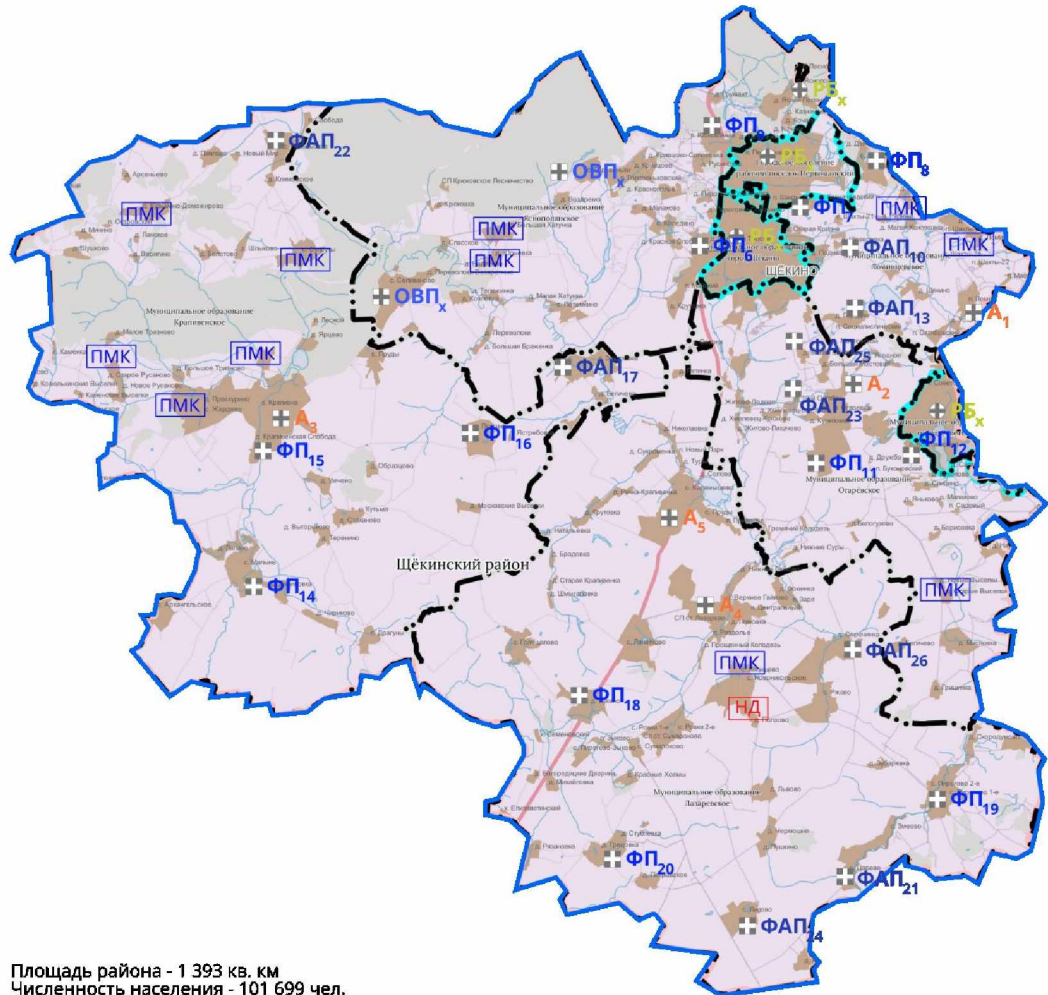

- |                          |                                  |            |  |
|--------------------------|----------------------------------|------------|--|
| ⊕ <b>РБ<sub>x</sub></b>  | районная больница (1)            | <b>НД</b>  | Населенный пункт менее 100 человек вне зоны доступности ПМСП (обслуживается ПМК) |
| ⊕ <b>ФАП<sub>x</sub></b> | фельдшерско-акушерский пункт (9) | <b>ПМК</b> | Населенный пункт более 100 человек вне зоны доступности ПМСП                     |
| ⊕ <b>ФП<sub>x</sub></b>  | фельдшерский пункт (12)          |            |  |
| ⊕ <b>ОВП<sub>x</sub></b> | врач общей практики (3)          |            |  |
| ⊕ <b>А<sub>x</sub></b>   | амбулатория (5)                  |            |  |

**Медицинские организации муниципального образования Щекинский муниципальный район Тульской области  
и их структурные подразделения, на базе которых планируется оказывать первичную  
медико-санитарную помощь населению, на 31 декабря 2030 года**

№ на карте	Наименование медицинской организации	Тип медицинской организации	Обслуживаемые населенные пункты	Численность обслуживаемого населения	Мощность (посещений в смену)	Строительство (приобретение) нового объекта, либо изменение типа медицинской организации
1	2	3	4	5	6	7
-	Государственное учреждение здравоохранения (далее – ГУЗ) «Щекинская районная больница»	государственная	Население, находящееся в зоне обслуживания ГУЗ «Щекинская районная больница»	96093	515	нет
1	Ломинцевская врачебная амбулатория (далее – ВА)	государственная	п. Ломинцевский, п. Социалистический, п. Октябрьский, п. Шахты 22, п. Шахты 24, п. Шахты 25, п. Рудный, с. Ломинцево, д. Косое, д. Б. Кожуховка, д. Шекино, д. Панарино, п. Маевка, д. Усть Колпна	3483	50	нет
2	Огаревская ВА	государственная	п. Огаревка, п. 10-й Октябрь, д. Белогузово, д. Большая Мостовая, д. Верхние Суры, д. Гремячий Колодезь, станция Житово, д. Житово-Глаголево, д. Житово-Дедово, д. Житово-Лихачево, д. Кутеповка, д. Нижние Суры, д. Огаревка, д. Хмелевец-Быстрый, д. Хмелевец-Крюково, п. Шахтерский, д. Ягодное	2355	50	Быстровозводимая модульная конструкция (далее – БМК)
3	Крапивенская ВА	государственная	с Крапивна, д. Выгорьково, сл Жилая, сл Казачья, с Кутьма, п Лесной, сл Московская, д Образцово, сл Пушкарская, с Пруды, д Стаханово, д Теренино, д Умчено, д Ярцево, с Мальнь, с Архангельское, с Драгуны, д Даниловка, д Чириково, д Лапино, п Алимкина, д Большое Тризново, с Жердево, с Каменка, д Орлово, д Козюлькинские Выселки, д Каменские Выселки, д Крапивенская Слобода, д Малое Тризново, д Новое Русаново, д Проскурино, п Редочь, д Старое Русаново, с Пришня, д Бегичево, д Захаровка, д Каменка, д. Московские Выселки, д Ястребовка, с Никольское, д Арсеньево, д Болотово, д Веригино, д Климовское, д Кузьмино-Доможирово, д Кузьмино-Кропоткино, д Ланское, д Минино, п Новый Мир, п Островский, д Павлово, п Свобода, с Супруты, д Шлыково, д Шушково	5147	50	нет
4	Лазаревская ВА	государственная	п. Лазарево, д. Ломовка, д. Лапотково, п. Центральный, д. Пирогово – 1, д. Пирогово – 2, д. Скородумово, д. Спасское, д. Сорочинка, д. Ржаво, д. Казачье, с. Новоникольское, д. Ляпищево, д. Ровки – 1, д. Ровки – 2, д. Сумароково, д. Лукино, д. Голощапово, д. Пирогово – Зыково, д. Михайловка, д. Царево, д. Змеево, д. Зубаревка, д. Липово, д. Львово, д. Пушкино, д. Чермошня, д. Крутое, д. Грещовка, д. Красные Холмы, с. Петровское, д. Рязановка, д. Стублевка	4333	50	нет
5	Карамышевская ВА	государственная	с. Карамышево, д. Приволье, д. Пруды, д. Солова Туры, д. Новый Парк, д. Ретинка, д. Сукроменка, д. Крутовка, д. Речка Крапивенка, д. Пушкарские Выселки, д. Натальевка, д. Николаевка	2010	50	нет

1	2	3	4	5	6	7
6	Троснянский фельдшерский пункт (далее – ФП)	государственная	д. Большая Тросна	1121	50	нет
7	Казначеевский ФП	государственная	п. Шахты 21, п. Казначеевский, п.Шахты-20	468	25	нет
8	Мясоедовский ФП	государственная	с. Мясоедово, д. Деминка, д. Смирное, п. Залесный, д. Малая Кожуховка, д. Саломасово	361	20	нет
9	Юбилейный ФП	государственная	п. Юбилейный	485	25	нет
10	Шевелевский фельдшерско-акушерский пункт (далее – ФАП)	государственная	д.Шевелевка	396	20	нет
11	Огаревский ФАП	государственная	д.Белогузово, д.Н-Суры, д.Гремячий Колодезь, д.Огаревка, п.Огаревка	625	40	БМК изменение на ФАП
12	Костомаровский ФП	государственная	д.Горячкино, д.Коровики, д.Костомарово, д.Выселки, п. Бухоновский	563	40	нет
13	Социалистический ФАП	государственная	п.Социалистический	744	40	нет
14	Мальнский ФП	государственная	д.Мальнь, д.Лапино, с. Архангельское, д. Даниловка, д.Чириково	300	20	нет
15	Московский ФП	государственная	д. Московская сл., д. Казачья сл., д. Жилая сл., д. Жердево	732	40	нет
16	Пришненский ФП	государственная	с. Пришня, д. Московский выселки	741	40	нет
17	Захаровский ФАП	государственная	д. Захаровка, д. Бегичево, д. Пирогово-Зыково д. Каменка	316	20	нет
18	Лукинский ФАП	государственная	д.Лукино, д.Голошапово, д.Михайловка, д.Богородицкие дворики, д.Семеновский хутор,	414	25	БМК, изменение на ФАП
19	Пироговский ФП	государственная	д.Пирогово-1е, д.Пирогово-2-е, д.Скородумово	188	12	нет
20	Грецовский ФАП	государственная	д. Грецовка, д.Стублевка, д.Рязановка, д.Красные Холмы, с.Петровское	362	20	БМК, изменение на ФАП
21	Царевский ФАП	государственная	с. Царево	345	20	нет
22	ФАП с. Никольское	государственная	с. Никольское	297	12	нет
23	ФАП п. 10-й Октябрь	государственная	п. 10-й Октябрь	369	20	нет
24	ФАП с. Липово	государственная	С. Липовое	418	25	нет
25	ФАП п. Майский (Костомаровское МО)	государственная	п. Майский	376	20	нет
26	ФАП д. Сорочинка	государственная	д. Сорочинка	427	25	нет
27	Новоникольский ФП	государственная	с. Новоникольское	267	10	БМК
	ИТОГО:	-	251	96093	515	-

Населенные пункты муниципального образования Щекинский муниципальный район Тульской области с численностью населения более 100 человек, расположенные вне зоны доступности медицинских организаций, оказывающих первичную медико-санитарную помощь, по состоянию на 31 декабря 2030 года

№ на карте	Наименование населенного пункта	Численность населения	Наименование ближайшей медицинской организации и структурного подразделения, оказывающей первичную медико-санитарную помощь	Расстояние до медицинской организации по дорогам общего пользования (км)	Тип объекта планируемого к размещению	Год обеспечения объектом
Отсутствуют						

Карта оптимального размещения медицинских организаций на территории муниципального образования Щёкинский муниципальный район Тульской области в рамках оказания первичной медико-санитарной помощи

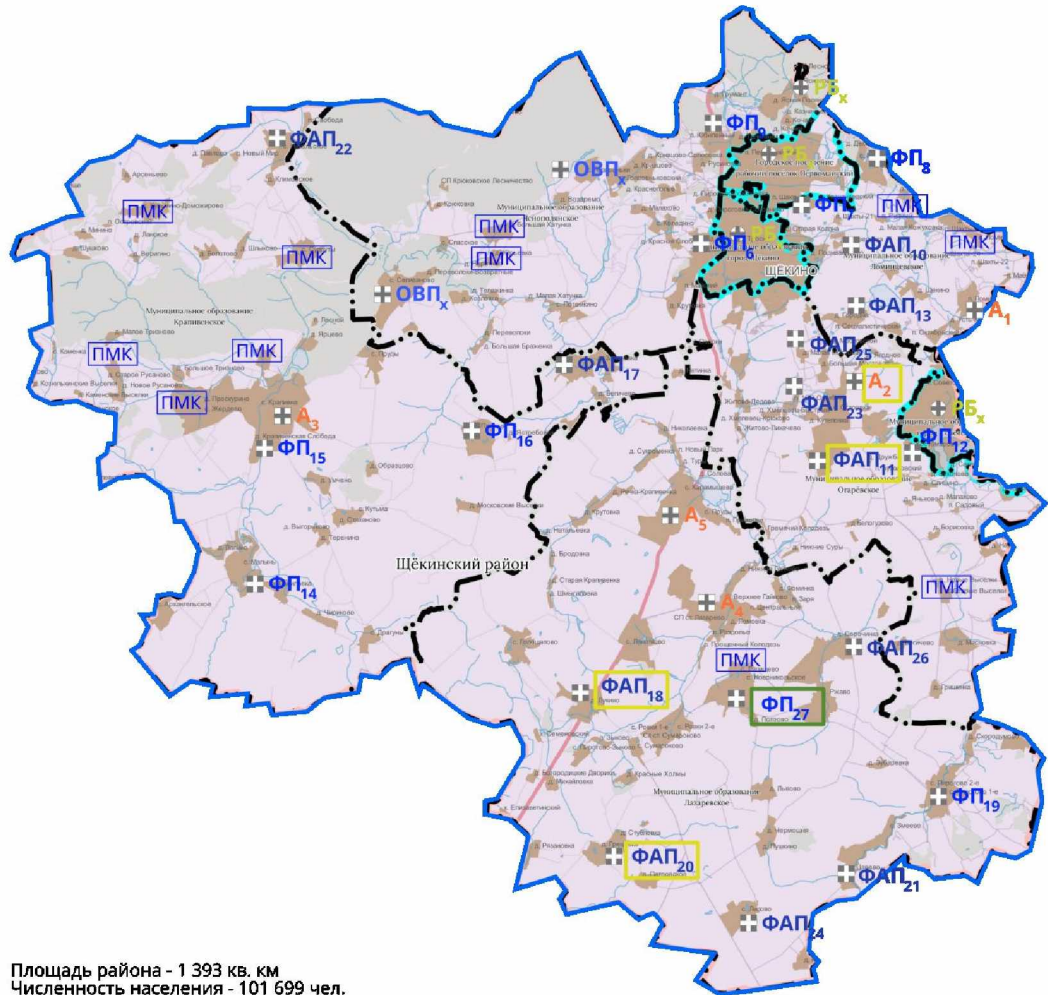

- |  |  |
|--|--|
| ⊕ <b>РБ<sub>x</sub></b> районная больница (1)              | <b>ФАП<sub>x</sub></b> Новое строительство или изменение типа МО |
| ⊕ <b>ФАП<sub>x</sub></b> фельдшерско-акушерский пункт (12) | <b>ФАП<sub>x</sub></b> Запланировано приобретение БМК            |
| ⊕ <b>ФП<sub>x</sub></b> фельдшерский пункт (10)            |  |
| ⊕ <b>ОВП<sub>x</sub></b> врач общей практики (3)           |  |
| ⊕ <b>А<sub>x</sub></b> амбулатория (5)                     |  |

**Медицинские организации и их структурные подразделения, на базе которых оказывается первичная медико-санитарная помощь населению муниципального образования Веневский муниципальный округ Тульской области**

№ на карте	Наименование медицинской организации	Тип медицинской организации	Непосредственно обслуживаемые населенные пункты, закрепленные по участковому принципу	Численность населения, в обслуживаемых населенных пунктах, закрепленных по участковому принципу	Плановая (проектная) мощность (число посещений в смену)	Плановые объемы по территориальной программе государственных гарантий (далее - ТПГГ) (число посещений)		Плановые объемы по ТПГГ (круглосуточный стационар), койко-дней		Профиль коек по ТПГГ	Находится в арендованном помещении	Здание требует сноса реконструкции, капитального ремонта
						Всего	в том числе по обязательному медицинскому страхованию (далее - ОМС)	Всего	в том числе по ОМС			
1	2	3	4	5	6	7	8	9	10	11	12	13
-	Государственное учреждение здравоохранения «Городская больница № 11 г. Тулы» (Веневский филиал)	государственная	Население муниципального образования Веневский муниципальный округ Тульской области, д.Хмелевое, д.Коломенское, д.Б.Заломы, д.Пригори, д.Хавки, д.Исаково, д.Ключевое, д. Пушкари, д.Свиридово-1, д.Свиридово-2, пос. Каменный, д.Поветкино, д.Озеренские выселки, д.Теребуш, д.Борщевое, д.Богородицкое, д.Стрельцы, д. Урусово, д. Талызино	22039	300	-	-	-	-	-	нет	требует капитального ремонта (1)
1	Гурьевская врачебная амбулатория (далее - ВА)	государственная	пос. Метростроевский, д.Лямзино, д.Новое Ивашково, д.Великое поле, с.Хрусловка, д.Сосенки, д. Звойские Выселки, д.Большая Звойка, д.Гурьево, д.Малая Хрусловка, д.Бяково	2242	40	5100	5100	0	0	0	нет	нет
2	Мордвеская ВА	государственная	пос. Мордвес, с.Трухачевка, д.Малая Уваровка, д.Алесово, д.Сосновка, д.Каменка, д.Ильинка, пос. Свобода, д.Полошково, пос.Горшковский, д.Пряхино, с. Стомна,	2823	45	5300	5300	0	0	0	нет	нет

1	2	3	4	5	6	7	8	9	10	11	12	13
			д.Горшково, д.Борзовка, д.Большая Уваровка, с.Тюнеж, д.Большая Ретеша, д. Ивановское- Ступино									
3	Аксиньинский фельдшерский пункт (далее – ФП)	государственная	с. Аксиньино, д.Кайдаково, с. Харино, д. Соколовка, д.Пирогово, д.Привальное, д. Софьино, д. Подлипки	227	12	12	12	0	0	0	нет	нет
4	Анишинский ФП	государственная	д. Анишино, с. Казановка, д. Рогово д. Филатово, д. Новоселки	491	20	20	20	0	0	0	нет	нет
5	Бельковский ФП	государственная	п.Бельковский, д.Татарники, д Быковка, д.Алексинцево, с. Карники	522	20	20	20	0	0	0	нет	нет
6	Васильевский ФП	государственная	п. Васильевский, д. Кухтинка, с. Большое Алитово, д. Ананское, д. Матвеевка, д. Гурьевские выселки, д. Махринские выселки, п. Красный Яр, д. Сасово, д. Соньшино, п. Студенецкие выселки, д. Вородуново, д. Киселевка, с. Васильевское, д. Курганцы, д. Малое Алитово	1250	25	25	25	0	0	0	нет	нет
7	Веневский ФП	государственная	д. Островки	395	20	20	20	0	0	0	нет	нет
8	Гатский ФП	государственная	с. Гати, д. Вотчинка, с. Медведки, д. Княжево, д. Щепиловка, п. Разъезд Ольховка	318	20	20	20	0	0	0	нет	нет
9	Дедиловский ФП	государственная	д. Дедиловские выселки, с.Богоявленка, п.Засечный, п. Осетровское лесничество, с. Венев-Монастырь	374	20	20	20	0	0	0	нет	нет
10	Дьяконовский ФП	государственная	с.Дьяконово, д.Михайловка, д. Барсуки, д. Даровая, п. Красный	483	20	20	20	0	0	0	нет	нет
11	Клинский ФП	государственная	с. Клин, с. Карпово, с. Мильшино, д. Ульяновка	103	12	12	12	0	0	0	нет	нет
12	Козловский ФП	государственная	с. Козловка, д. Игумново, с. Тюнеж, д. Зарытово, д. Б. Ретеша, д. Залесово	200	12	12	12	0	0	0	нет	нет

1	2	3	4	5	6	7	8	9	10	11	12	13
13	Кукуйский ФП	государственная	д. Кукуй, с. Арсеньев, д. Шилово, п.Подлесный, д. Сергиево, с. Петрапавловское, с. Бельково, д. Крюково, д. Городище, д. Грызловка, п.Торбеевский, д.Касторня, д. Масловка, д. Торбеевка, п. Первомайский	455	20	20	20	0	0	0	нет	нет
14	Октябрьский ФП	государственная	п. Октябрьский, с. Ананское, д. Дьяково	150	12	12	12	0	0	0	нет	нет
15	Оленьковский фельдшерско-акушерский пункт (далее – ФАП)	государственная	с. Оленьково, д. Чусово, х. Миленино, п. Оленьковский, д. Большое Чернево, д. Афанасьево, д. Руднецово	526	20	20	20	0	0	0	нет	нет
16	Прудисенский ФП	государственная	с. Прудиси, д. Бельцы, с. Щучье п. Белгородский, д. Причал	501	20	20	20	0	0	0	нет	нет
17	Рассылкинский ФП	государственная	д. Рассылкино, д. Артемовка, с. Березово	208	12	12	12	0	0	0	нет	нет
18	Рассветовский ФП	государственная	п. Рассвет, д. Бобровка, д. Борзовка	354	20	20	20	0	0	0	нет	нет
19	Студенецкий ФП	государственная	д.Студенец, д.Улыбышево, д. Махринка, д. Глебково, д.Никифоровка, д.Адашево, д. Боярково, д. Студенецкие выселки, с. Потетино, д. Бурдуково, д. Андреевка	175	12	12	12	0	0	0	нет	нет
20	Тулубьевский ФП	государственная	д.Тулубьево, д.Борозденки, д.Тростники, д. Настасьино, д. Выглядовка, д. Лукошкино, ст. Настасьино, с. Воскресенское	181	12	12	12	0	0	0	нет	нет
21	ФП п. Сетка	государственная	д.Сетка, д.Павловское, д.Кончинка, д.Даниловское, д.Долговка, д.Ореховка, с.Павлово-Воронцово, п.Даниловские выселки, п. Даниловские Хутора, д. Новое Глазаво, д. Старое Глазаво, д. Паново, д.Селенка, д. Тураево, д.Шереметьево	391	20	20	20	0	0	0	нет	нет
22	Урусовский ФАП	государственная	д. Урусово, д.Талызино	141	12	12	12	0	0	0	нет	нет

1	2	3	4	5	6	7	8	9	10	11	12	13
23	ФАП с. Щучье	государственная	д.Щучье, д.Причаль, д.Большие Заломы, д.Ключевое	154	12	12	12	0	0	0	нет	нет
24	ФАП с. Хруשובка	государственная	д.Хруשובка, д.Малая Хруשובка, д.Сосенки, д.Большая Звонка, д.Малая Звонка	324	20	20	20	0	0	0	нет	нет
25	ФАП с. Хавки	государственная	д.Хавки, д. Пригари	169	12	12	12	0	0	0	нет	нет
26	ГУЗ Тульской области «Тульская областная клиническая больница»	государственная	п. Грицовский	6289	250	31677	33704	8 931	8 931	-	нет	нет

Таблица № 72

**Населенные пункты муниципального образования Веневский муниципальный округ Тульской области с численностью населения более 100 человек, расположенные вне зоны доступности медицинских организаций, оказывающих первичную медико-санитарную помощь**

№ на карте	Наименование населенного пункта	Численность населения	Наименование ближайшей медицинской организации и структурного подразделения, оказывающей первичную медико-санитарную помощь	Расстояние до медицинской организации по дорогам общего пользования (км)	Тип объекта планируемого к размещению	Год обеспечения объектом
Отсутствуют						

В муниципальном образовании Веневский муниципальный округ Тульской области находится 209 населенных пунктов (147 - с числом жителей от 1 до 100 человек, 27 - с числом жителей от 101 до 300 человек, 8 - с числом жителей от 301 до 2000 человек).

Карта размещения медицинских организаций на территории муниципального образования Веневский муниципальный округ Тульской области в рамках оказания первичной медико-санитарной помощи

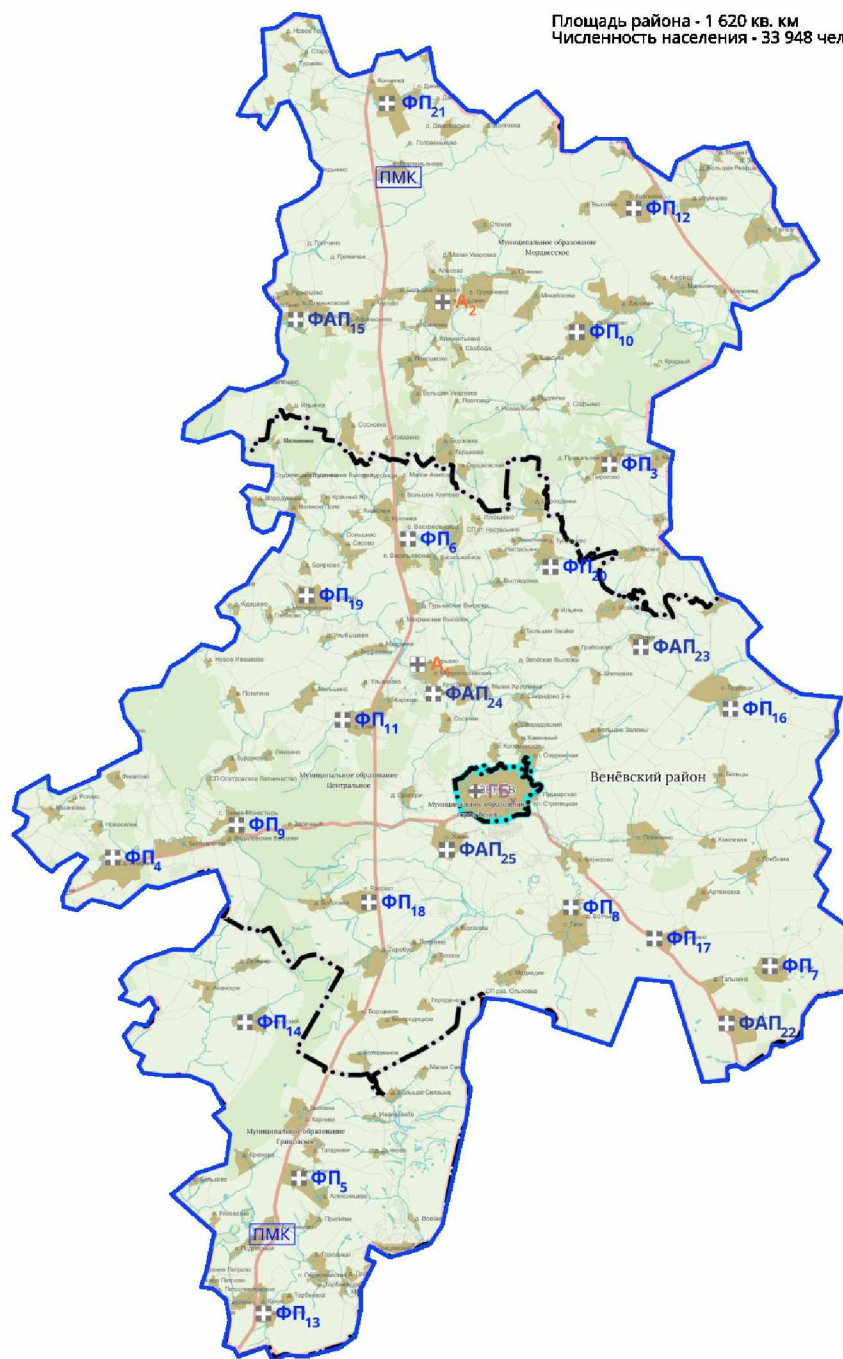

⊕ **ГБ<sub>х</sub>** городская больница (1)

⊞ **ФАП<sub>х</sub>** фельдшерско-акушерский пункт (5)

⊞ **ФП<sub>х</sub>** фельдшерский пункт (18)

⊞ **А<sub>х</sub>** амбулатория (2)

**НД** Населенный пункт менее 100 человек  
вне зоны доступности ПМСП  
(обслуживается ПМК)

**ПМК** Населенный пункт более 100 человек  
вне зоны доступности ПМСП

**Медицинские организации муниципального образования Веневский муниципальный округ Тульской области  
и их структурные подразделения, на базе которых планируется оказывать первичную  
медико-санитарную помощь населению, на 31 декабря 2030 года**

№ на карте	Наименование медицинской организации	Тип медицинской организации	Обслуживаемые населенные пункты	Численность обслуживаемого населения	Мощность (посещений в смену)	Строительство (приобретение) нового объекта, либо изменение типа медицинской организации
1	2	3	4	5	6	7
-	Государственное учреждение здравоохранения «Городская больница № 11 г. Тулы» (Веневский филиал)	государственная	г.Венев, д.Хмелевое, д.Исаково, д.Коломенское, д.Поветкино, д.Свиридово-1, д.Теребуш, д.Свиридово-2, д. Пушкари пос.Каменный, д.Стрелы, д.Озеренские выселки, д.Борщевое, д.Богородицкое	22039	300	нет
1	Гурьевская врачебная амбулатория (далее – ВА)	государственная	пос.Метростроевский, д.Лямзино, д.Ивашково, д.Бяково, д.Великое поле, д.Гурьево	2242	40	нет
2	Мордвевская ВА	государственная	пос.Мордвес, д.Б.Залесово, д.М.Уваровка, д.Алесово, д.Сосновка, д.Каменка, д.Тюнеж, д.Большая Ретеша, д.Ильинка, пос.Свобода, д.Полошково, пос.Горшковский, д.Горшково, д.Борзовка д.Б.Уваровка, с. Трухачевка, д. Стомна, д. Пряхино	2823	45	нет
3	Аксиньинский фельдшерский пункт (далее – ФП)	государственная	с. Аксиньино, д. Кайдаково, д.Свановское-Ступино, с. Харино, д.Соколовка, д. Пирогово, д. Софьино, д. Привольное, д. Подлипки	229	12	нет
4	Анишинский ФП	государственная	д. Анишино, с.Казановка, д.Филатово, д.Новоселки, д.Рогово	494	20	нет
5	Бельковский ФП	государственная	п. Бельковский, д. Татарники, д. Алексинцево, н/п Карникское лесничество, с. Карники, д. Быковка	627	20	нет
6	Васильевский ФП	государственная	п. Васильевский, с. Большое Алитово, д.Кухтинка, с. Ананское, д. Матвеевка, д.Гурьевские выселки, д. Махринские выселки, п. Красный Яр, д. Сасово, д. Сосьшино, д. Студенецкие выселки, д.Вородуново, д.Киселевка, д. Поповка, Казарма 163 км, с. Васильевское	421	25	нет
7	Веневский ФП	государственная	д. Островки	395	20	нет
8	Гатский ФП	государственная	с. Гати, д. Вотчинка, ч. Медведки, д. Княжево, д. Щепиловка	248	20	нет
9	Дедловский ФП	государственная	д. Дедиловский выселки, с. Богоявленка, п. Засечный, н/п Осетровское лесничество, с. Венев-Монастырь	358	20	нет
10	Дьяконовский ФП	государственная	с.Дьяконово, п.Красный, д.Барсуки, д.Даровая, д. Михайловка, д. Барсуки	483	20	нет
11	Клинский ФП	государственная	с. Клин, с. Карпово, с. Мильшино, д.Ульяновка	103	12	нет

1	2	3	4	5	6	7
12	Козловский ФП	государственная	с. Козловка, д. Игумново, с. Тюнеж, д. Зарытово, д. Б. Ретеша, д. Залесово	200	12	нет
13	Кукуйский ФП	государственная	д. Кукуй, с. Арсеньев, д. Шилово, п. Подлесный, д. Сергиево, с. Бельково, с. Петрапавловское, д. Крюково, д. Городище, д. Грызловка, д. Торбеевка, п. Торбеевский, д. Касторня, д. Масловка, п. Первомайский	455	20	нет
14	Октябрьский ФП	государственная	п. Октябрьский, д. Ананское, д. Дьяково	134	12	нет
15	Оленьковский фельдшерско-акушерский пункт (далее – ФАП)	государственная	д. Оленьково, д. Чусово, п. Оленьковский, д. Б. Чернево, х. Миленина, д. Афанасьев, д. Руднецово	526	20	нет
16	Прудышенский ФП	государственная	с. Прудыщи, д. Бельцы, п. Белгородский	330	20	нет
17	Рассылкинский ФП	государственная	д. Рассылкино, д. Артемовка, с. Березово	208	12	нет
18	Рассветовский ФП	государственная	п. Рассвет, д. Бобровка, д. Борзовка	354	20	нет
19	Студенецкий ФП	Государственная	д. Студенец, д. Авдеево, д. Адашево, д. Улыбышево, д. Глебково, д. Махринка, д. Никифоровка, д. Боярково, д. Потетино, д. Студенецкие выселки, д. Бурдуково, д. Андреевка	175	12	нет
20	Тулубьевский ФП	государственная	д. Тулубьево, д. Тростники, д. Борозденки, ст. Настасыно, д. Настасыно, д. Выглядовка, д. Лукошкино, с. Воскресенское	181	12	нет
21	ФП п. Сетка	государственная	д. Сетка, д. Павловское, д. Кончинка, д. Даниловское, д. Долговка, д. Ореховка, д. Павлово-Воронцово, д. Даниловские выселки, д. Дданиловские Хутора, д. Новое Глазаво, д. Старое Глазаво, с. Павловское, д. Паново, д. Селенка, д. Тураево, д. Шереметьево	391	20	нет
22	Урусовский ФАП	государственная	д. Урусово, д. Тальзино	141	12	нет
23	ФАП с. Хавки	государственная	д. Хавки, д. Пригари	169	12	нет
24	ФАП с. Щучье	государственная	д. Щучье, д. Причалъ, д. Большие Заломы, д. Ключевое	154	12	нет
25	ФАП с. Хрусловка	государственная	д. Хрусловка, д. Малая Хрусловка, д. Сосенки, д. Большая Звонка, д. Малая Звонка	324	20	нет
26	ГУЗ Тульской области «Тульская областная клиническая больница»	государственная	п. Грицовский	6289	250	нет

Таблица № 74

**Населенные пункты муниципального образования Веневский муниципальный округ Тульской области с численностью населения более 100 человек, расположенные вне зоны доступности медицинских организаций, оказывающих первичную медико-санитарную помощь, по состоянию на 31 декабря 2030 года**

№ на карте	Наименование населенного пункта	Численность населения	Наименование ближайшей медицинской организации и структурного подразделения, оказывающей первичную медико-санитарную помощь	Расстояние до медицинской организации по дорогам общего пользования (км)	Тип объекта планируемого размещения	Год обеспечения объектом
Отсутствуют						

Карта оптимального размещения медицинских организаций на территории  
муниципального образования Веневский муниципальный округ  
Тульской области в рамках оказания первичной медико-санитарной помощи

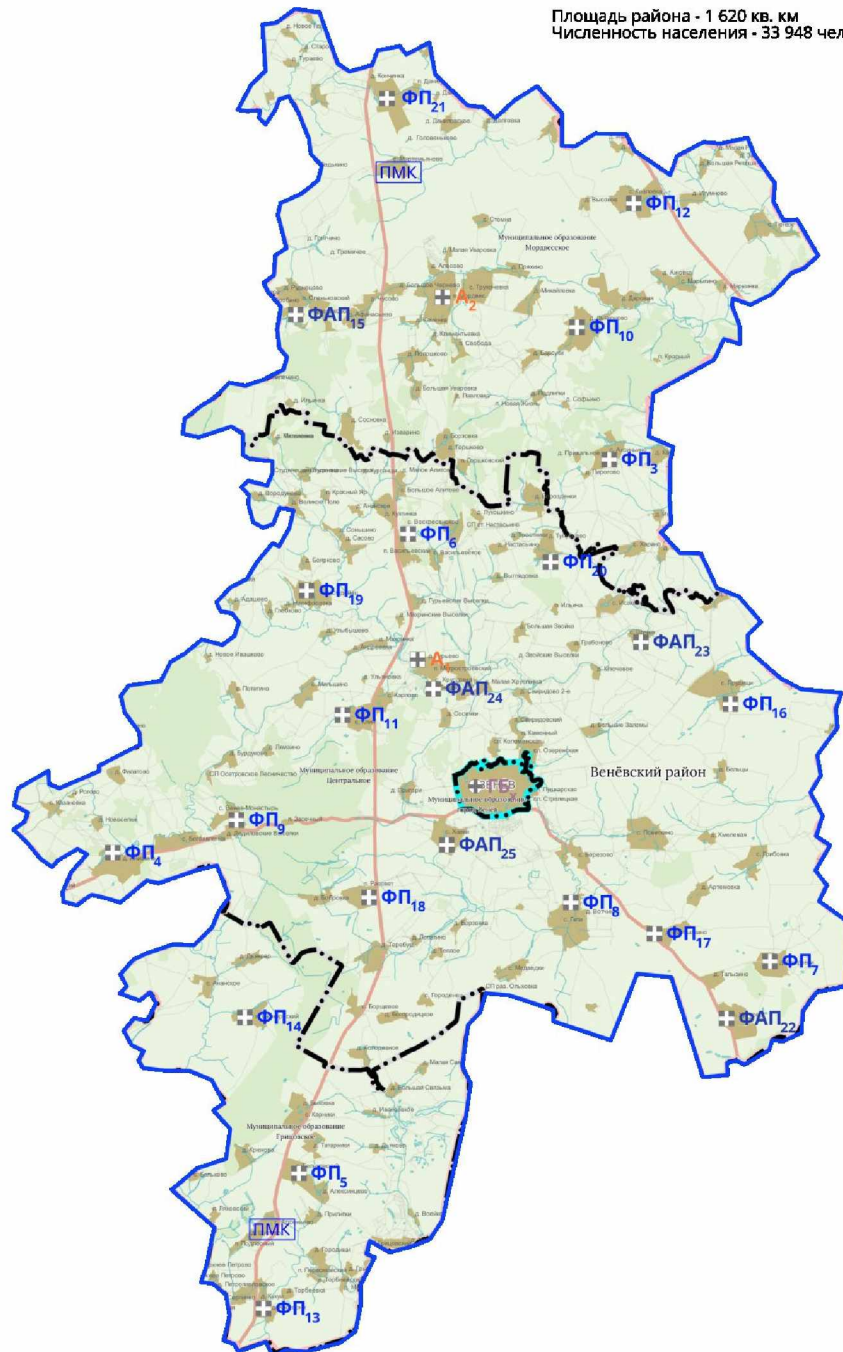

- ⊕ **ГБ<sub>x</sub>** городская больница (1)
- ⊕ **ФАП<sub>x</sub>** фельдшерско-акушерский пункт (5)
- ⊕ **ФП<sub>x</sub>** фельдшерский пункт (18)
- ⊕ **А<sub>x</sub>** амбулатория (2)

**ФАП<sub>x</sub>** Новое строительство  
или изменение типа МО

**ФАП<sub>x</sub>** Запланировано приобретение БМК

**Медицинские организации и их структурные подразделения, на базе которых оказывается первичная медико-санитарная помощь населению муниципального образования Ефремовский муниципальный округ Тульской области**

№ на карте	Наименование медицинской организации	Тип медицинской организации	Непосредственно обслуживаемые населенные пункты, закрепленные по участковому принципу	Численность населения, в обслуживаемых населенных пунктах, закрепленных по участковому принципу	Плановая (проектная) мощность (число посещений в смену)	Плановые объемы по территориальной программе государственных гарантий (далее - ТПГГ) (число посещений)		Плановые объемы по ТПГГ (круглосуточный стационар), койко-дней		Профиль коек по ТПГГ	Находится в арендованном помещении	Здание требует сноса реконструкции, капитального ремонта
						Всего	в том числе по обязательному медицинскому страхованию (далее - ОМС)	Всего	в том числе по ОМС			
1	2	3	4	5	6	7	8	9	10	11	12	13
-	Государственное учреждение здравоохранения (далее - ГУЗ) «Ефремовская районная больница имени А.И. Козлова»	государственная	Население, находящееся в зоне обслуживания ГУЗ «Ефремовская районная больница имени А.И. Козлова»	75090	1479	449 102	419 589	92 244	70 664	Акушерство и гинекология, хирургия, инфекционные болезни, кардиология, неврология, педиатрия терапия, травматология и ортопедия, урология, гериатрия	нет	требует капитального ремонта (7)
1	Фельдшерский пункт (далее - ФП) пос. Восточный	государственная	пос.Восточный	912	40	40	40	0	0	0	нет	нет
2	Голубоченский ФП	государственная	с.Овсянниково, д.Голубочки п.Мосоловский, д.Речки	407	20	20	20	0	0	0	нет	нет
3	Дубиковский ФП	государственная	с.Дубики, п.Красивый, п.Совхозный, д.Медовая, д.Богово	820	40	40	40	0	0	0	нет	нет

1	2	3	4	5	6	7	8	9	10	11	12	13
4	Зареченский фельдшерско-акушерский пункт (далее – ФАП)	государственная	д.Заречье	1325	50	50	50	0	0	0	нет	нет
5	Кочкинский ФП	государственная	с.Кочкино, д.Домашнево, д.Михнево, д.Горяиново, д.Ново-Глотово, д.Кочкинские Выселки	311	20	20	20	0	0	0	нет	требуется замены
6	ФП «Поселка имени Красина»	государственная	п.Красина, д.Красная Заря, д.Сухая Меча	515	25	25	25	0	0	0	нет	нет
7	Кругликовский ФП	государственная	д.Круглики, п. ж/д ст.Лобаново, д.Рогачёвка, д.Платоновка, п.Шумский	730	40	40	40	0	0	0	нет	нет
8	Кукуйский ФП	государственная	д.Кукуй, д.Трусово, д.Крюково, д.Ченское, д.Теглево, д.Вязаловка, д.Подлутово	319	20	20	20	0	0	0	нет	требуется замены
9	Кытинский ФП	государственная	д.Кытино, с.Благодать, с.Сторожа, с.Фёдоровка, д.Иванниково, п.Колчи, п.Раздолье	548	25	25	25	0	0	0	нет	нет
10	Лепяговский ФП	государственная	п.Козьминский, д.Брыковка, д.Лепяги	257	20	20	20	0	0	0	нет	нет
11	Луговский ФП	государственная	д.Сретенка, д.Щербачёвка, д.Прудки, с.Луговка	373	20	20	20	0	0	0	нет	требуется капитального ремонта
12	Медвёдский ФП	государственная	д.Большие Медвёдки, д.Малые Медвёдки, д.Болоховское, д.Белевка, д.Новое Перевесово, д.Старое Перевесово, п.Охотский, п.Калиновский, д.Николаевка (Медведская администрация), п. ж/д.разъезд Буреломы	481	25	25	25	0	0	0	нет	требуется капитального ремонта
13	Мирный ФП	государственная	пос.Мирный, с.Тормасово, п.Заря, д.Разнотоповка, п.Новая жизнь, д.Дмитриевка (Тормасовская администрация), д.Маслово, д.Кочергинка, д.Малая Косая, д.Старая Косая	764	40	40	40	0	0	0	нет	требуется капитального ремонта
14	Мордовский ФП	государственная	д.Кугушевские Выселки, д.Мордовка, д.Большая Дубровка, д.Плоское, д.Слобода Переселенцев	421	20	20	20	0	0	0	нет	нет

1	2	3	4	5	6	7	8	9	10	11	12	13
15	Николаевский ФП	государственная	д.Николаевка, д.Елизаветовка	224	12	12	12	0	0	0	нет	нет
16	Новокрасивский ФП	государственная	с.Новокрасивое	461	20	20	20	0	0	0	нет	нет
17	Октябрьский ФП	государственная	пос.Октябрьский, д.Яновка, .Ключевое, д.Никольское, д.Новинское	417	20	20	20	0	0	0	нет	нет
18	Павлохуторский ФАП	государственная	с.Павлов Хутор, д.Глинки, д.Натальино, д.1ое Мая, д.Воейково, д.Медунецкое, д.Пронищево, д.Черенково, д.Александровка	349	20	20	20	0	0	0	нет	нет
19	Первомайский ФП	государственная	пос.Первомайский, д.Марьино	406	20	20	20	0	0	0	нет	нет
20	Пожилинский ФП	государственная	с.Пожилино, д.Круглое, д. 1 Пожилинские Выселки, д.2 Пожилинские Выселки, д.Береговские Выселки, д.Варламовка, д.Большая Корчажка	1059	50	50	50	0	0	0	нет	нет
21	Покровский ФП	государственная	д.Покровка	429	20	20	20	0	0	0	нет	нет
22	Прилепский ФП	государственная	д.Шкилёвка, д.Прилепы, с.Ушаково, с.Никольское, д.Кислинка, д.Калакино, д.Копыловка	846	40	40	40	0	0	0	нет	нет
23	Пушкарский ФП	государственная	д.Пушкари, д.Стрельцы	793	40	40	40	0	0	0	нет	нет
24	Хмелевской ФП	государственная	д.Малая Хмелевая, с.Хмелевое, д.Поддолгое, д.Машаровка, д.Кирилловка	392	20	20	20	0	0	0	нет	нет
25	Чернятинский ФАП	государственная	д.Чернятино, с.Буреломы, д.Каланчиновка, п.Северная Звезда, п.Каменский (Чернятинский с/о), п.Гремучий, п.Крестище	1024	50	50	50	0	0	0	нет	нет
26	Яндовский ФП	государственная	с. Яндовка, д.Анненка, д. Варваровка, д. Кольцово, д. Трифоновка, д Петровское	241	12	12	12	0	0	0	нет	нет
27	Ярославский ФП	государственная	д.Ярославка, д.Банное, п.Никифоровский, д.Новый Двор, д.Красилровка, д.Дмитриевка (Лобановский с/о)	431	20	20	20	0	0	0	нет	нет

1	2	3	4	5	6	7	8	9	10	11	12	13
28	Ясеновской ФП	государственная	д.Ясеновая, п.Серп и Молот, д.Малая Корчажка, д.Лёвшин Лес, п.Западная Звезда, д.Лёвшино, п.Мичурина	1066	50	50	50	0	0	0	нет	нет
29	ФП с. Мечнянка	государственная	с.Мечнянка, с.Хомяково, д.Запрудное, п.Запрудненский, д.Чаплино	264	12	12	12	0	0	0	нет	нет
30	ФАП д. Круглое	государственная	д.Круглое, д.Береговские Выселки, д.Варламовка, д.Большая Корчажка	265	12	12	12	0	0	0	нет	нет
31	ФАП д. Иноземка	государственная	д. Иноземка, д. Воронское	628	40	40	40	0	0	0	нет	нет
32	Врачебная амбулатория (далее - ВА) д.Большие Плоты	государственная	д. Большие Плоты, п.Земледелец д.Сафоновка, д. Залесское, д.Екатериновка, п.Никольский	2333	50	50	50	0	0	0	нет	требует замены
33	Лобановская ВА	государственная	с. Лобаново, п. Коммунар, п. Успенский, п. Михайловский	2104	50	50	50	0	0	0	нет	нет
34	Степнохуторская ВА	государственная	д. Андреевка, п Кременный, д. Сергиевка, д. Каменка, д. Колодези, п.Новый Мир, ж/д ст. Непрядва, п. Степной, п. Каменский (Степнохуторский с/о), п. Раздолье (Степнохуторский с/о)	1511	50	50	50	0	0	0	нет	нет
35	Ступинская ВА	государственная	с. Ступино, д. Большое Варково, п. Калининский, д.Ступинские Хутора, д. Хорошавка, с. Тюртень, д. Сторожевое, д.Большая Сухогинка, д.Малая Сухогинка, с.Алексеевка, д. Осинный Куст, д.Малое Варково, д.Ишутино, п.Степь-Дубрава	1229	50	50	50	0	0	0	нет	нет
36	Шиловская ВА	государственная	с. Шилово, с. Мечнянка, с. Хомяково, д.Грёков Хутор, д. Подзаяцкие Выселки, с. Лаврово, д. Дубики, с. Вязово, д. Стрелечья Поляна, с. Слободское, д. Даровая, с. Козье, д. Костомарово, д. Резвяки, д. Красногорье, д. Чаплино, с. Солдатское, д. Быстри, д. Запрудное, с. Круглое, п.Запруднинский, д.Лубянка, д.Челищев Хутор, п.Труженик, д.Солнцев Хутор, п.Октябрьский (Козьминский с/о)	1781	50	50	50	0	0	0	нет	нет
	ИТОГО:	-	202	75090	1479	449 102	419 589	92 244	70 664	-	нет	13

Таблица № 76

Населенные пункты муниципального образования Ефремовский муниципальный округ Тульской области с численностью населения более 100 человек, расположенные вне зоны доступности медицинских организаций, оказывающих первичную медико-санитарную помощь

№ на карте	Наименование населенного пункта	Численность населения	Наименование ближайшей медицинской организации и структурного подразделения, оказывающей первичную медико-санитарную помощь	Расстояние до медицинской организации по дорогам общего пользования (км)	Тип объекта планируемого к размещению	Год обеспечения объектом
Отсутствуют						

В муниципальном образовании Ефремовский муниципальный округ Тульской области находится 207 населенных пунктов (138 - с числом жителей от 1 до 100 человек, 23 - с числом жителей от 101 до 300 человек, 17 - с числом жителей от 301 до 2000 человек).

Карта размещения медицинских организаций на территории муниципального образования Ефремовский муниципальный округ Тульской области в рамках оказания первичной медико-санитарной помощи

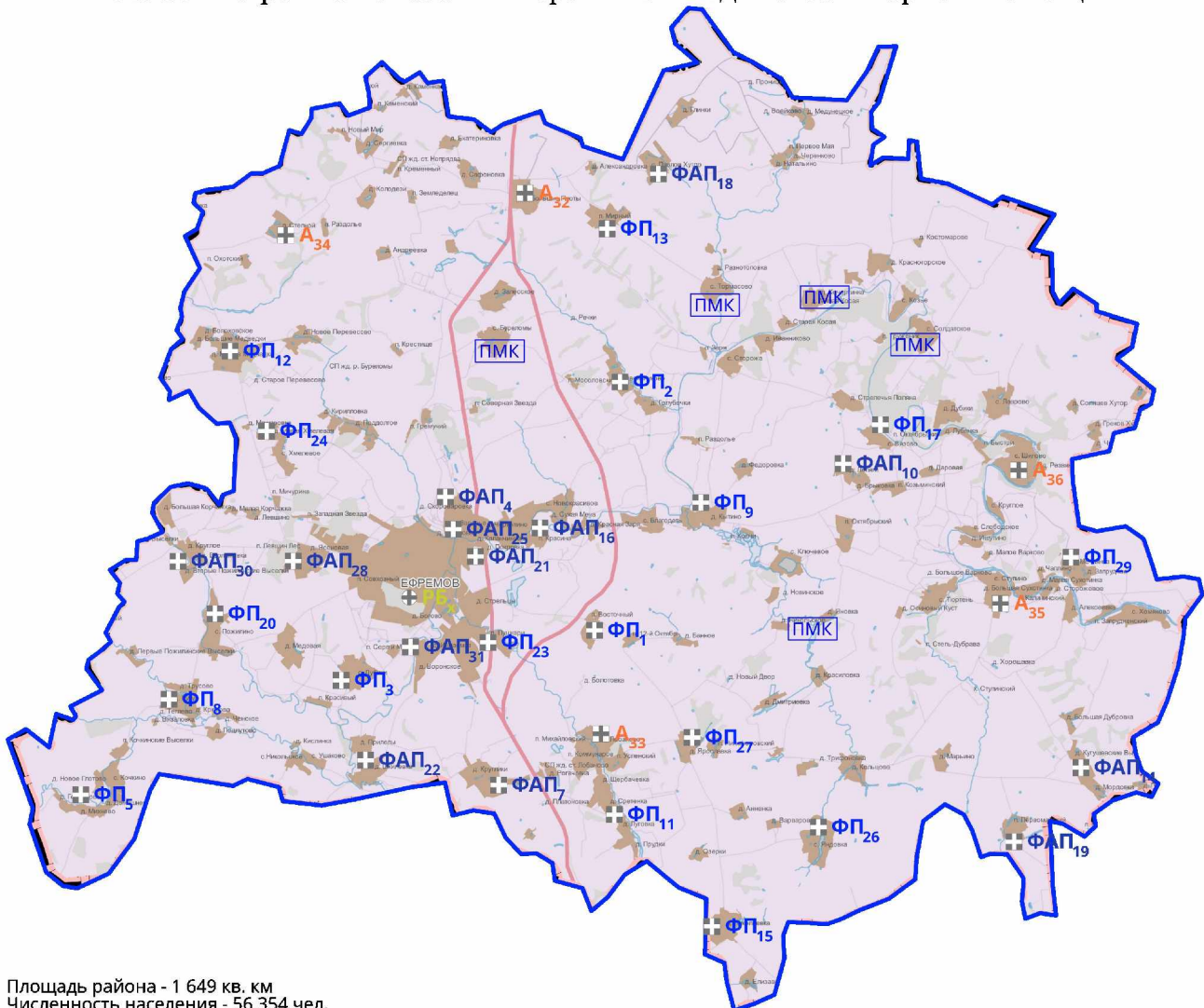

Площадь района - 1 649 кв. км  
Численность населения - 56 354 чел.

- |  |  |
|--|--|
|  <b>РБ<sub>x</sub></b> районная больница (1)              |  <b>НД</b> Населенный пункт менее 100 человек вне зоны доступности ПМСП (обслуживается ПМК) |
|  <b>ФАП<sub>x</sub></b> фельдшерско-акушерский пункт (15) |  <b>ПМК</b> Населенный пункт более 100 человек вне зоны доступности ПМСП                    |
|  <b>ФП<sub>x</sub></b> фельдшерский пункт (16)            |  |
|  <b>ОВП<sub>x</sub></b> врач общей практики (0)           |  |
|  <b>А<sub>x</sub></b> амбулатория (5)                     |  |

**Медицинские организации муниципального образования Ефремовский муниципальный округ Тульской области  
и их структурные подразделения, на базе которых планируется оказывать первичную  
медико-санитарную помощь населению, на 31 декабря 2030 года**

№ на карте	Наименование медицинской организации	Тип медицинской организации	Обслуживаемые населенные пункты	Численность обслуживаемого населения	Мощность (посещений в смену)	Строительство (приобретение) нового объекта, либо изменение типа медицинской организации
1	2	3	4	5	6	7
-	Государственное учреждение здравоохранения (далее – ГУЗ) «Ефремовская районная больница имени А.И. Козлова»	государственная	Население, находящееся в зоне обслуживания ГУЗ «Ефремовская районная больница имени А.И. Козлова»	75090	1479	нет
1	Фельдшерский пункт (далее – ФП) пос. Восточный	государственная	пос.Восточный	1004	40	нет
2	Голубоченский ФП	государственная	с.Овсянниково, д.Голубочки, п.Мосоловский, д.Речки	407	20	нет
3	Дубиковский ФП	государственная	с.Дубики, п.Красивый, п.Совхозный, д.Медовая, д.Богово	609	40	нет
4	Зареченский фельдшерско-акушерский пункт (далее – ФАП)	государственная	д.Заречье	1443	50	нет
5	Кочкинский ФП	государственная	с..Кочкино, д.Домашнево, д.Михнево, д.Горяиново, д.Ново-Глоново, д.Кочкинские Выселки	205	20	Быстровозводимая модульная конструкция (далее – БМК)
6	пос.им.Красина ФП	государственная	п.Красина, д.Красная Заря, д.Сухая Меча	336	25	нет
7	Кругликовский ФП	государственная	д.Круглики, ж/д ст.Лобаново, д.Рогачёвка, д.Платоновка, п.Шумский	481	40	нет
8	Кукуйский ФП	государственная	д.Кукуй, д.Трусово, д.Крюково, д.Ченское, д.Теглево, д.Вязаловка, д.Подлутово	243	20	БМК
9	Кытинский ФП	государственная	д.Кытино, с.Благодать, с.Сторожа, д.Фёдоровка, д.Иванниково, п.Колчи, .Раздолье	288	25	нет

1	2	3	4	5	6	7
10	Леяговский ФП	государственная	п.Козьминский, д.Брыковка, д.Леяги	229	20	нет
11	Луговский ФП	государственная	д.Сретенка, д.Щербачёвка, д.Прудки, д.Луговка	294	20	нет
12	Медвѣдский ФП	государственная	д.Большие Медвѣдки, д.Малые Медвѣдки, д.Болоховское, д.Белѣвка, д.Новое Перевесово, д.Старое Перевесово, п.Охотский, п.Калиновский, д.Николаевка (Медведский с/о), ж/д.разъезд Буреломы	481	25	нет
13	Мирный ФП	государственная	пос.Мирный, с.Тормасово, д.Разногоповка, п.Заря, п.Новая жизнь, д.Дмитриевка (Тормасовский с/о), с.Маслово, д.Кочергинка, д.Малая Косая, д.Старая Косая	302	40	нет
14	Мордовский ФП	государственная	д.Кугушевские Выселки, д.Мордовка, д.Большая Дубровка, с.Плоское, д.Слобода Переселенцев	318	20	нет
15	Николаевский ФП	государственная	д.Николаевка (Ярославский с/о), д.Елизаветовка	268	12	нет
16	Новокрасивский ФАП	государственная	с.Новокрасивое	380	20	нет
17	Октябрьский ФП	государственная	пос.Октябрьский (Октябрьский с/о), д.Яновка, с.Ключевое, д.Никольское, д.Новинское	420	20	нет
18	Павлохуторский ФАП	государственная	с.Павлов Хутор, д.Глиники, д.Наталино, д.1ое Мая, д.Воейково, д.Медунецкое, д.Пронищево, д.Черенково, д.Александровка	349	20	нет
19	Первомайский ФП	государственная	пос.Первомайский, д.Марьино	343	20	нет
20	Пожилинский ФАП	государственная	с.Пожилино, д.Круглое, д. 1 Пожилинские Выселки, д.2 Пожилинские Выселки, д.Береговские Выселки, д.Варламовка, д.Большая Корчажка	451	50	нет
21	Покровский ФП	государственная	д.Покровка	395	20	нет
22	Прилепский ФП	государственная	д.Шкилёвка, д.Прилепы, с.Ушаково, с.Никольское, д.Кислинка, д.Калакино, д.Копыловка	825	40	нет
23	Пушкарский ФП	государственная	д.Пушкاري, д.Стрельцы	627	40	нет
24	Хмелевской ФП	государственная	д.Малая Хмелевая, с.Хмелевое, д.Поддолгое, д.Машаровка, д.Кирилловка	345	20	нет
25	Чернятинский ФАП	государственная	д.Чернятино, с.Буреломы, д.Каланчиновка, п.Северная Звезда, п.Каменский (Чернятинский с/о), п.Гремучий, п.Крестище	907	50	нет
26	Яндовский ФП	государственная	с. Яндовка, д. Анненка, д. Варваровка, д. Кольцово, д. Трифоновка, д Петровское	219	12	нет
27	Ярославский ФП	государственная	д.Ярославка, д.Банное, п.Никифоровский, д.Новый Двор, д.Красилловка, д.Дмитриевка (Лобановский с/о)	264	20	нет
28	Ясеновской ФП	государственная	д.Ясеновая, п.Серп и Молот, д.Малая Корчажка, п.Лѣвшин Лес, п.Западная Звезда, д.Лѣвшино, п.Мичурина	936	50	нет

1	2	3	4	5	6	7
29	ФАП д. Круглое	государственная	д.Круглое, д.Береговские Выселки, д.Варламовка, д.Большая Корчажка	265	12	нет
30	ФАП с. Мечнянка	государственная	с.Мечнянка, с.Хомяково, д.Запрудное, п.Запрудненский, д.Чаплино	195	12	нет
31	ФАП д. Иноземка	государственная	д. Иноземка, д. Воронское	628	40	нет
32	Офис врача общей практики (далее – ОВОП) д. Большие Плоты	государственная	д. Большие Плоты, п.Земледелец д.Сафоновка, д. Залесское, д.Екатериновка, п.Никольский	2333	0	БМК, изменение на ОВОП
33	Лобановская врачебная амбулатория (далее – ВА)	государственная	с. Лобаново, п. Коммунарв, п. Успенский, п. Михайловский	2104	50	нет
34	Степнохуторская ВА	государственная	д. Андреевка, п Кременный, д. Сергиевка, д. Каменка, д. Колодези, п.Новый Мир, п. ж/д ст. Непрядва, п. Степной, п. Каменский (Степнохуторский с/о), п. Раздолье (Степнохуторский с/о)	1511	50	нет
35	Ступинская ВА	государственная	с. Ступино, д. Большое Варково, п. Калининский, х. Ступинский, д. Хорошавка, с. Тюртень, д. Сторожевое, д.Большая Сухотинка, д.Малая Сухотинка, д.Алексеевка, д. Осиновый Куст, д.Малое Варково, д.Иштутино, п.Степь -Дубрава	1229	50	нет
36	Шиловская ВА	государственная	с. Шилово, д.Грёков Хутор, д. Подзайские Выселки, с. Лаврово, д. Дубики, с. Вязово, д. Стрелечья Поляна, с. Слободское, д. Даровая, с. Козье, д. Костомарово, д. Резвяки, д. Красногорье, с. Солдатское, п. Быстри, с. Круглое, д.Лубянка, д.Челищев Хутор, п.Труженик, д.Солнцев Хутор, п.Октябрьский (Козьминский с/о)	1781	50	нет
	ИТОГО:	-	202	75090	1479	нет





Таблица № 78

Населенные пункты муниципального образования Ефремовский муниципальный округ Тульской области с численностью населения более 100 человек, расположенные вне зоны доступности медицинских организаций, оказывающих первичную медико-санитарную помощь, по состоянию на 31 декабря 2030 года

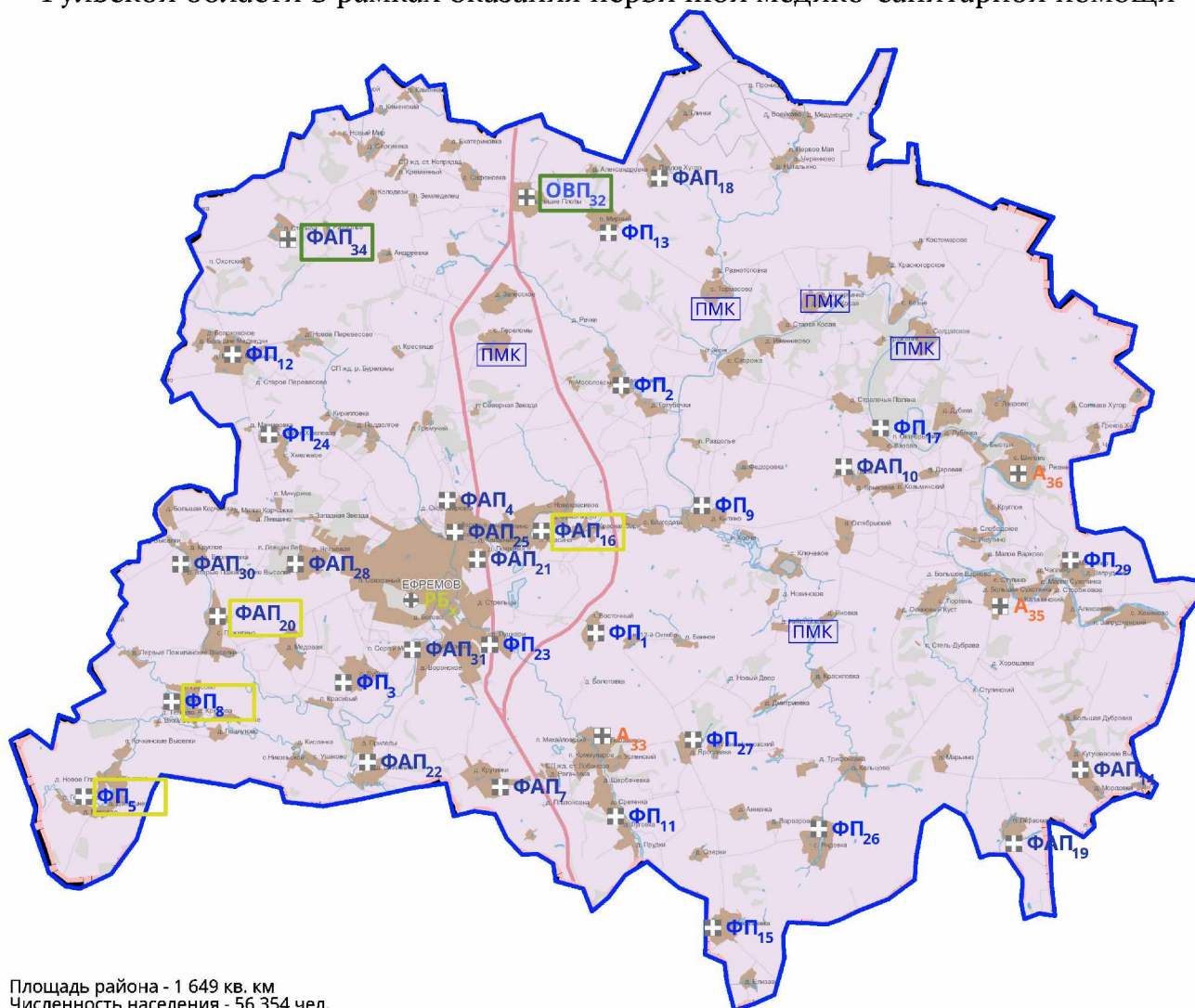
№ на карте	Наименование населенного пункта	Численность населения	Наименование ближайшей медицинской организации и структурного подразделения, оказывающей первичную медико-санитарную помощь	Расстояние до медицинской организации по дорогам общего пользования (км)	Тип объекта планируемого к размещению	Год обеспечения объектом
Отсутствуют						

Карта оптимального размещения медицинских организаций на территории муниципального образования Ефремовский муниципальный округ Тульской области в рамках оказания первичной медико-санитарной помощи



-  **РБ<sub>x</sub>** районная больница (1)
-  **ФАП<sub>x</sub>** фельдшерско-акушерский пункт (15)
-  **ФП<sub>x</sub>** фельдшерский пункт (16)
-  **ОВП<sub>x</sub>** врач общей практики (1)
-  **А<sub>x</sub>** амбулатория (4)

 **ФАП<sub>x</sub>** Новое строительство или изменение типа МО

 **ФАП<sub>x</sub>** Запланировано приобретение БМК

**Медицинские организации и их структурные подразделения, на базе которых оказывается первичная медико-санитарная помощь населению муниципального образования Каменский муниципальный район Тульской области**

№ на карте	Наименование медицинской организации	Тип медицинской организации	Непосредственно обслуживаемые населенные пункты, закрепленные по участковому принципу	Численность населения, в обслуживаемых населенных пунктах, закрепленных по участковому принципу	Плановая (проектная) мощность (число посещений в смену)	Плановые объемы по территориальной программе государственных гарантий (далее - ТПГГ) (число посещений)		Плановые объемы по ТПГГ (круглосуточный стационар), койко-дней		Профильоек по ТПГГ	Находится в арендованном помещении	Здание требует сноса реконструкции, капитального ремонта
						Всего	в том числе по обязательному медицинскому страхованию (далее - ОМС)	Всего	в том числе по ОМС			
1	2	3	4	5	6	7	8	9	10	11	12	13
-	Филиал № 1 Государственного учреждения здравоохранения (далее - ГУЗ) «Ефремовская районная больница имени А.И.Козлова»	государственная	Население, находящееся в зоне обслуживания филиала № 1 ГУЗ «Ефремовская районная больница имени А.И. Козлова»	8780	120	70533	70533	4980	0	-	нет	нет
1	Галицкий фельдшерско-акушерский пункт (далее - ФАП)	государственная	п.Вознесенский, д.Жохово, п.Прекрасный, д.Заречье, д.Новоселки, с.Галица, д.Емельяновка, д.Марковка, д. Новая, д.Новозагаличное, д.Преображенское, д. Ульяновка, д. Алексеевка, с.Благодать	651	40	1500	1500	0	0	0	нет	нет
2	Закопский фельдшерский пункт (далее - ФП)	государственная	с.Закопы, с.Черкасы, д.Пушкарское	517	25	25	25	0	0	0	нет	нет
3	Кадновский ФП	государственная	д.Ереминка, д.Воейково, д.Родионовка, д.Титовка, д.Сапроново, д.Кухтовка, с.Кадное, д.Мостаушка, д.Филоновка, д.Луговка, д. Фроловка, д. Соловьевка, д. Горка	591	25	25	25	0	0	0	нет	нет

1	2	3	4	5	6	7	8	9	10	11	12	13
4	Каменский ФП	государственная	с.Каменское, д.Марьино, д.Остриково, д.Галичка, п.Мясищево, д.Присады	577	25	25	25	0	0	0	нет	нет
5	Молчановский ФП	государственная	п.Молчаново, д. Архаровка, д.Красная Заря, д.Ладыжино, д.Раевка, д.Шаталово	429	20	20	20	0	0	0	нет	нет
6	Новопетровский ФП	государственная	п.Новопетровский, д.Овечьи Воды, д.Богословка, д.Прудцы, д.Красные Озерки, д. Рыбалки, п.Пашенский, д.Синий Камень, п.Одоевский, п.Новое Поле, д.Нижний Изрог	845	30	30	30	0	0	0	нет	нет
7	Ситовский ФП	государственная	с.Ситово, д.Мосоловка, д.Кресты, д.Малое Красное, д.Ознобищено, д.Барановка, д.Ежовка, д.Гусиновка, п.Михайловский, п.Зареченский, д.Петровская Слобода	606	25	25	25	0	0	0	нет	нет
8	Соклаковский ФП	государственная	с.Соклаково, с.Епанчино, д.Верхние Калинки, д.Бахтинка, д.Орловка, д.Нижние Калинки, д.Мясоедово, д.Дружба, х. Левшин, п.Красный	276	12	12	12	0	0	0	нет	нет
9	Яблоневский ФП	государственная	д.Яблонево, с.Верхний Изрог, п.Зареченский, д.Зеленая	615	25	25	25	0	0	0	нет	требует замены
10	Языковский ФП	государственная	с. Языково, д. Березовка, д. Воронцовка, д. Барково, п. Ивановский	320	20	20	20	0	0	0	нет	нет
11	ФАП д. Преображенское	государственная	д.Преображенское, д.Новосёлки	171	20	20	20	0	0	0	нет	нет
12	ФАП д. Цыгановка	государственная	д.Авангард, д.Барановка, д.Долгие Лески, д.Кондауровка, д.Цыгановка	442	40	40	40	0	0	0	нет	нет
	ИТОГО:	-	100	8780	120	70533	70533	4980	0	-	нет	1

**Населенные пункты муниципального образования Каменский муниципальный район Тульской области  
с численностью населения более 100 человек, расположенные вне зоны доступности медицинских организаций,  
оказывающих первичную медико-санитарную помощь**

№ на карте	Наименование населенного пункта	Численность населения	Наименование ближайшей медицинской организации и структурного подразделения, оказывающей первичную медико-санитарную помощь	Расстояние до медицинской организации по дорогам общего пользования (км)	Тип объекта планируемого к размещению	Год обеспечения объектом
Отсутствуют						

В муниципальном образовании Каменский муниципальный район Тульской области находится 100 населенных пунктов (50 - с числом жителей от 1 до 100 человек, 4 - с числом жителей от 101 до 300 человек, 6 - с числом жителей от 301 до 2000 человек).

Карта размещения медицинских организаций на территории  
муниципального образования Каменский муниципальный район  
Тульской области в рамках оказания первичной медико-санитарной помощи

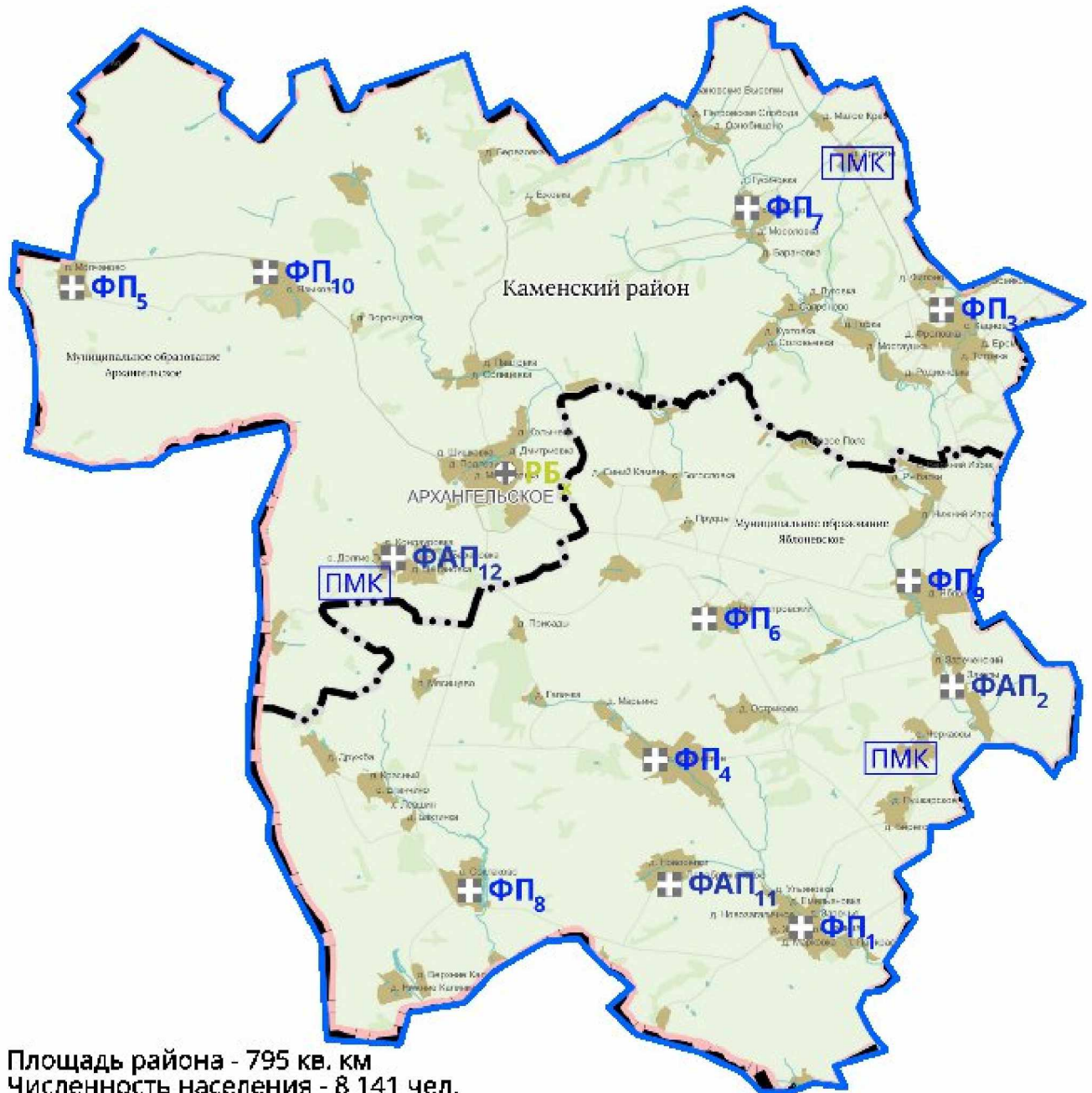

- ⊕ РБ<sub>x</sub> районная больница (1)
- ⊕ ФАП<sub>x</sub> фельдшерско-акушерский пункт (3)
- ⊕ ФП<sub>x</sub> фельдшерский пункт (9)

- НД Населенный пункт менее 100 человек  
вне зоны доступности ПМСП  
(обслуживается ПМК)
- ПМК Населенный пункт более 100 человек  
вне зоны доступности ПМСП

**Медицинские организации муниципального образования Каменский муниципальный район Тульской области  
и их структурные подразделения, на базе которых планируется оказывать первичную  
медико-санитарную помощь населению, на 31 декабря 2030 года**

№ на карте	Наименование медицинской организации	Тип медицинской организации	Обслуживаемые населенные пункты	Численность обслуживаемого населения	Мощность (посещений в смену)	Строительство (приобретение) нового объекта, либо изменение медицинской организации
1	2	3	4	5	6	7
-	Филиал № 1 государственного учреждения здравоохранения (далее – ГУЗ) «Ефремовская районная больница имени А.И.Козлова»	государственная	Население, находящееся в зоне обслуживания филиала № 1 ГУЗ «Ефремовская районная больница имени А.И. Козлова»	8160	120	нет
1	Галицкий фельдшерско-акушерский пункт (далее – ФАП)	государственная	п.Вознесенский, д.Жохово, п.Прекрасный, д.Заречье, с.Галица, д.Емельяновка, д.Марковка, д.Новозагаличное, д.Ульяновка	478	120	Быстровозводимая модульная конструкция (далее – БМК)
2	Закопский фельдшерский пункт (далее – ФП)	государственная	с.Закопы, с.Черкаassy, д.Пушкарское	433	40	нет
3	Кадновский ФП	государственная	д.Ереминка, д.Воейково, д.Родионовка, д.Титовка, д.Сапроново, д.Кухтовка, с.Кадное, д.Мостаушка, д.Филоновка, д.Луговка, д. Фроловка, д. Соловьевка, д. Горка	606	25	нет
4	Каменский ФАП	государственная	с.Каменское, д.Марьино, д.Остриково, д.Галичка, п.Мясищево, д.Присады	295	25	нет
5	Молчановский ФП	государственная	п.Молчаново, д.Архаровка, д.Красная Заря, д.Ладыжино, д.Раевка, д.Шаталово	378	25	нет
6	Новопетровский ФП	государственная	п.Новопетровский, д.Овечьи Воды, д.Богословка, д.Прудцы, д.Красные Озерки, д.Рыбалки, п.Пашенский, д.Синий Камень, п.Одоевский, п.Новое Поле, д.Нижний Изрог	685	20	нет
7	Ситовский ФП	государственная	с.Ситово, д.Мосоловка, д.Кресты, д.Малое Красное, д.Ознобищено, д.Барановка, д.Ежовка, д.Гусиновка, п.Зареченский, д.Петровская Слобода, п.Михайловский	305	30	нет
8	Соклаковский ФП	государственная	с.Соклаково, с.Епанчино, д.Верхние Калинки, д.Бахтинка, д.Орловка, д.Нижние Калинки, д.Мясоедово, д.Дружба, д.Левшин Хутор, п.Красный	269	25	нет

1	2	3	4	5	6	7
9	Яблоневский ФП	государственная	д.Яблонево, д.Рыбалки, с.Верхний Изрог, п.Зареченский, д.Зелёная	392	12	БМК, изменение на ФАП
10	Языковский ФП	государственная	с. Языково, д. Березовка, д. Воронцовка, д. Барково, п.Ивановский	320	25	нет
11	ФАП д. Преображенское	государственная	д.Преображенское, д.Новосёлки	171	20	нет
12	ФАП д. Цыгановка	государственная	д.Авангард, д.Барановка, д.Долгие Лески, д.Кондауровка, д.Цыгановка	442	40	нет
	ИТОГО:	-	100	8160	120	нет

Таблица № 82

Населенные пункты муниципального образования Каменский муниципальный район Тульской области с численностью населения более 100 человек, расположенные вне зоны доступности медицинских организаций, оказывающих первичную медико-санитарную помощь, по состоянию на 31 декабря 2030 года

№ на карте	Наименование населенного пункта	Численность населения	Наименование ближайшей медицинской организации и структурного подразделения, оказывающей первичную медико-санитарную помощь	Расстояние до медицинской организации по дорогам общего пользования (км)	Тип объекта планируемого к размещению	Год обеспечения объектом
Отсутствуют						

Карта оптимального размещения медицинских организаций на территории муниципального образования Каменский муниципальный район Тульской области в рамках оказания первичной медико-санитарной помощи

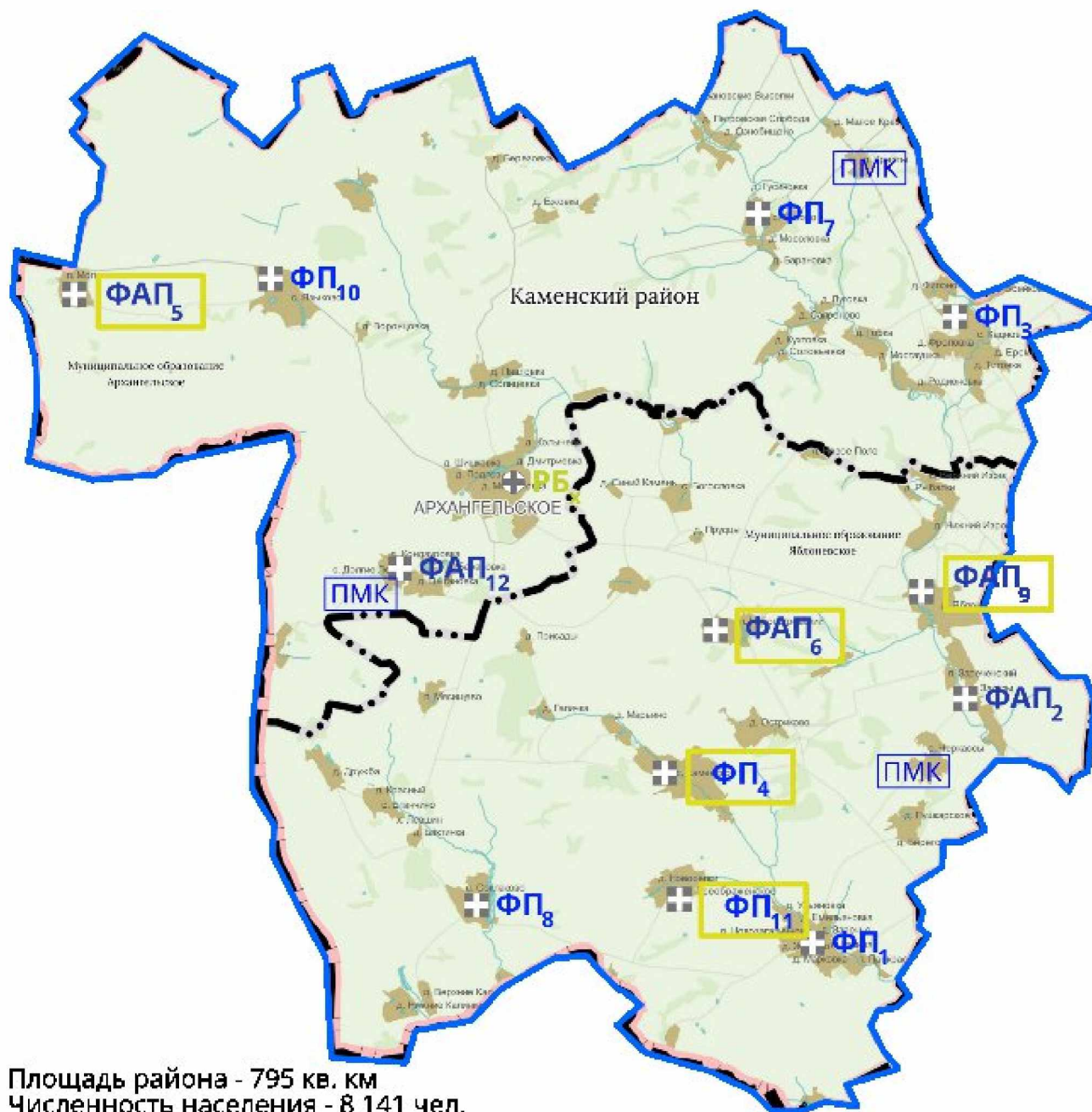

- ⊕ **РБ<sub>х</sub>** районная больница (1)
- ⊕ **ФАП<sub>х</sub>** фельдшерско-акушерский пункт (4)
- ⊕ **ФП<sub>х</sub>** фельдшерский пункт (8)

**ФАП<sub>х</sub>** Новое строительство или изменение типа МО

**ФАП<sub>х</sub>** Запланировано приобретение БМК

**Медицинские организации и их структурные подразделения, на базе которых оказывается первичная медико-санитарная помощь населению муниципального образования Воловский муниципальный округ Тульской области**

№ на карте	Наименование медицинской организации	Тип медицинской организации	Непосредственно обслуживаемые населенные пункты, закрепленные по участковому принципу	Численность населения, в обслуживаемых населенных пунктах, закрепленных по участковому принципу	Плановая (проектная) мощность (число посещений в смену)	Плановые объемы по территориальной программе государственных гарантий (далее - ТПГГ) (число посещений)		Плановые объемы по ТПГГ (круглосуточный стационар), койко-дней		Профиль коек по ТПГГ	Находится в арендованном помещении	Здание требует сноса реконструкции, капитального ремонта
						Всего	в том числе по обязательному медицинскому страхованию (далее - ОМС)	Всего	в том числе по ОМС			
1	2	3	4	5	6	7	8	9	10	11	12	13
-	Филиал № 2 Государственного учреждения здравоохранения (далее - ГУЗ) «Ефремовская районная больница имени А.И.Козлова»	государственная	Население, находящееся в зоне обслуживания филиала № 2 ГУЗ «Ефремовская районная больница имени А.И. Козлова»	11727	140	44583	37079	670	670	терапия, хирургия	нет	нет
1	Баскаковский фельдшерский пункт (далее - ФП)	государственная	д. Баскаково, д. Толбузино, д. Ивлевка, д. Становая	573	30	30	30	0	0	0	нет	требует замены
2	Борятинский ФП	государственная	д. Свистовка, с. Борятино, д. Лядовка, д. Дубровка (Борятинское МО), д. Заречье, д. Заповедное, п. Дадановка, д. Сысоевка	477	25	25	25	0	0	0	нет	требует замены
3	Верхоупский ФП	государственная	с. Верхоустье, д. Красная Слобода (Верхоупское МО), д. Рогачи, п. Победа, д. Ольгинка, с. Истленьево, д. Щелкуновка	652	30	30	30	0	0	0	нет	нет
4	Горный ФП	государственная	п. Горный, д. Калиновка, д. Булычевка, д. Письменка, с. Лутово, д. Ушаковка, д. Табаровка	945	40	40	40	0	0	0	нет	нет

1	2	3	4	5	6	7	8	9	10	11	12	13
5	Двориковский ФП	государственная	д. Дворики, п. станция Дворики, п. Белый Колодезь, д. Белоглинка, д. Турдей (Двориковское м/о), п. Куприн, с. Любимовка, с. Новгородское	628	30	30	30	0	0	0	нет	требуется замены
6	Казачковский ФП	государственная	п. Казачка	1011	40	40	40	0	0	0	нет	нет
7	Красавский ФП	государственная	д. Красавка (Борятинская администрация), д. Лидинка (Борятинская администрация), д. Малые Плотки	205	12	12	12	0	0	0	нет	нет
8	Краснохолмский ФП	государственная	д. Красный Холм, д. Алексеевка	484	25	25	25	0	0	0	нет	нет
9	Краснодубровский ФП	государственная	д. Лупань, д. Варваровка, д. Малая Каратеевка, п. Михайловский, д. Красная Дубровка, д. Тетерки	261	12	12	12	0	0	0	нет	нет
10	Карасевский ФП	государственная	п. Ялта, д. Озерки, 1-е, д. Озерки 2-е, п. Осиновые Выселки, д. Прудовая, д. Крестищи, д. Караси, п.ст. Караси, д. Луневка	664	40	40	40	0	0	0	нет	нет
11	Непрядвенский ФП	государственная	с. Непрядва, д. Пруды	426	20	20	20	0	0	0	нет	нет
12	Никитский ФП	государственная	с. Никитское, д. Мельничная, д. Большая Шишовка, д. Малая Шишовка	515	25	25	25	0	0	0	нет	нет
13	Панаринский ФП	государственная	д. Панарино, д. Крюковка, д. Бутырки, д. Нижнее Сазоново, д. Полуинка, д. Селиверстово, д. Лебяжье, д. Пургасово, д. Каратеевка	428	20	20	20	0	0	0	нет	нет
14	Сухоплотавский ФП	государственная	д. Сухие Плоты, д. Сахаровка, д. Александровка, д. Соболевка, п. Медведев	375	20	20	20	0	0	0	нет	требуется замены
15	Турдейский ФП	государственная	д. Турдей, д. Красавка (Турдейская администрация), д. Кручь, д. Юдинка, д. Костомаровка, п. Битюг, д. Теряевка, д. Жидкое, д. Игнатьевка, д. Баташовка, д. Солодилово	350	20	20	20	0	0	0	нет	нет
16	Фельдшерско-акушерский пункт (далее – ФАП) с. Истленьево	государственная	с. Истленьево	218	12	12	12	0	0	0	нет	нет

1	2	3	4	5	6	7	8	9	10	11	12	13
17	ФАП д. Становая	государственная	д.Становая	168	12	12	12	0	0	0	нет	нет
18	ФАП п. Победа	государственная	п.Победа	432	40	40	40	0	0	0	нет	нет
	ИТОГО:	-	118	11727	140	44583	37079	670	670	0	нет	4

Таблица № 84

Населенные пункты муниципального образования Воловский муниципальный округ Тульской области с численностью населения более 100 человек, расположенные вне зоны доступности медицинских организаций, оказывающих первичную медико-санитарную помощь

№ на карте	Наименование населенного пункта	Численность населения	Наименование ближайшей медицинской организации и структурного подразделения, оказывающей первичную медико-санитарную помощь	Расстояние до медицинской организации по дорогам общего пользования (км)	Тип объекта планируемого к размещению	Год обеспечения объектом
Отсутствуют						

В муниципальном образовании Воловский муниципальный округ Тульской области находится 119 населенных пунктов (73 - с числом жителей от 1 до 100 человек, 13 - с числом жителей от 101 до 300 человек, 6 - с числом жителей от 301 до 2000 человек).

Карта размещения медицинских организаций на территории  
муниципального образования Воловский муниципальный округ  
Тульской области в рамках оказания первичной медико-санитарной помощи

Площадь района - 1 080 кв. км  
Численность населения - 13 746 чел.

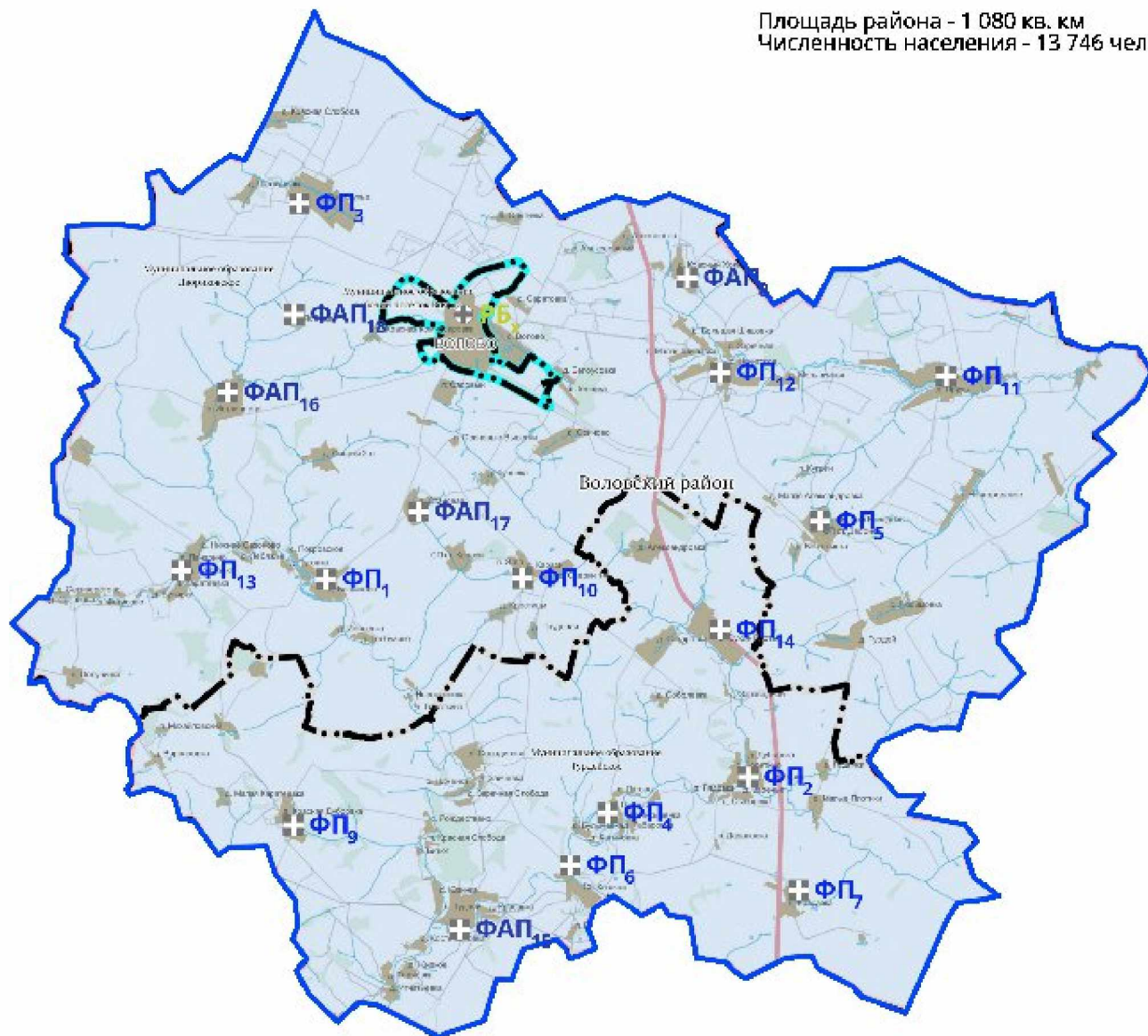

- РБ<sub>х</sub>** районная больница (1)
- ФАП<sub>х</sub>** фельдшерско-акушерский пункт (5)
- ФП<sub>х</sub>** фельдшерский пункт (13)

**НД** Населенный пункт менее 100 человек  
вне зоны доступности ПМСП  
(обслуживается ПМК)

**ПМК** Населенный пункт более 100 человек  
вне зоны доступности ПМСП

**Медицинские организации муниципального образования Воловский муниципальный округ Тульской области  
и их структурные подразделения, на базе которых планируется оказывать первичную  
медико-санитарную помощь населению, на 31 декабря 2030 года**

№ на карте	Наименование медицинской организации	Тип медицинской организации	Обслуживаемые населенные пункты	Численность обслуживаемого населения	Мощность (посещений в смену)	Строительство (приобретение) нового объекта, либо изменение медицинской организации
1	2	3	4	5	6	7
-	Филиал № 2 Государственного учреждения здравоохранения (далее - ГУЗ) «Ефремовская районная больница имени А.И.Козлова»	государственная	Население, находящееся в зоне обслуживания филиала № 2 ГУЗ «Ефремовская районная больница имени А.И. Козлова»	11727	140	нет
1	Баскаковский фельдшерско-акушерский пункт (далее - ФАП)	государственная	д. Баскаково, д. Толбузино, д. Ивлевка	537	30	Быстровозводимая модульная конструкция (далее - БМК) изменение на ФАП
2	Борятинский ФАП	государственная	д. Свистовка, с. Борятино, д. Лядовка, д. Дубровка (Борятинское МО), д. Заречье, д. Заповедное, п. Дадановка, д. Сысоевка	364	25	БМК, изменение на ФАП
3	Верхоупский фельдшерский пункт (далее - ФП)	государственная	с. Верхоупье, д. Красная Слобода (Верхоупское МО), д. Рогачи, д. Ольгинка, д. Щелкуновка	316	30	нет
4	Горный ФП	государственная	п. Горный, д. Калиновка, д. Булычевка, с. Письменка, с. Лутово, д. Ушаковка, д. Табаровка	981	40	нет
5	Двориковский ФАП	государственная	д. Дворики, ст. Дворики, п. Белый Колодезь, д. Белоглинка, д. Турдей (Двориковское м/о), п. Куприн, с. Любимовка, с. Новгородка	570	30	БМК, изменение на ФАП
6	Казачковский ФП	государственная	п. Казачка, п. Глухой	988	40	нет
7	Красавский ФП	государственная	д. Красавка, д. Лидинка (Борятинское м/о), д. Малые Плотики	168	12	нет
8	Краснохолмский ФП	государственная	д. Красный Холм, д. Алексеевка	322	25	нет
9	Краснодубровский ФАП	государственная	д. Лупань, д. Варваровка, д. Малая Каратеевка, п. Михайловский, д. Красная Дубровка, д. Тетерки	212	12	нет
10	Карасевский ФП	государственная	п. Ялта, д. Озерки, 1-е, д. Озерки 2-е, п. Осиновые Выселки, д. Прудовая, д. Крестици, д. Караси, ст. Караси, д. Луневка	238	12	нет

1	2	3	4	5	6	7
11	Непрядвенский ФП	государственная	с. Непрядва, д. Пруды	342	25	нет
12	Никитский ФАП	государственная	с. Никитское, д. Мельничная, д. Большая Шишовка, д.Малая Шишовка	205	12	БМК
13	Панаринский ФП	государственная	д.Панарино, д. Крюковка, д. Бутырки, д. Нижнее Сазоново, д. Полуинка, д. Селиверстово, д. Лебяжье, д. Пургасово, д. Каратеевка	257	12	нет
14	Сухоплотавский ФАП	государственная	д. Сухие Плоты, д.Сахаровка, д. Александровка, д. Соболевка, п. Медведев	351	25	БМК, изменение на ФАП
15	Турдейский ФП	государственная	д. Турдей, д. Красавка, д. Кручь, д. Юдинка, д. Костомаровка, д. Битюг, д. Теряевка, д. Жидкое, д. Игнатовка, д. Баташовка, д. Солодилово	350	25	нет
16	ФАП с. Истленьево	государственная	с.Истленьево	218	12	нет
17	ФАП д. Становая	государственная	д.Становая	168	12	нет
18	ФАП п. Победа	государственная	п.Победа	432	40	нет
	ИТОГО:	-	118	11727	140	нет

Таблица № 86

Населенные пункты муниципального образования Воловский муниципальный округ Тульской области с численностью населения более 100 человек, расположенные вне зоны доступности медицинских организаций, оказывающих первичную медико-санитарную помощь, по состоянию на 31 декабря 2030 года

№ на карте	Наименование населенного пункта	Численность населения	Наименование ближайшей медицинской организации и структурного подразделения, оказывающей первичную медико-санитарную помощь	Расстояние до медицинской организации по дорогам общего пользования (км)	Тип объекта планируемого к размещению	Год обеспечения объектом
Отсутствуют						

Карта оптимального размещения медицинских организаций на территории муниципального образования Воловский муниципальный округ Тульской области в рамках оказания первичной медико-санитарной помощи

Площадь района - 1 080 кв. км  
Численность населения - 13 746 чел.

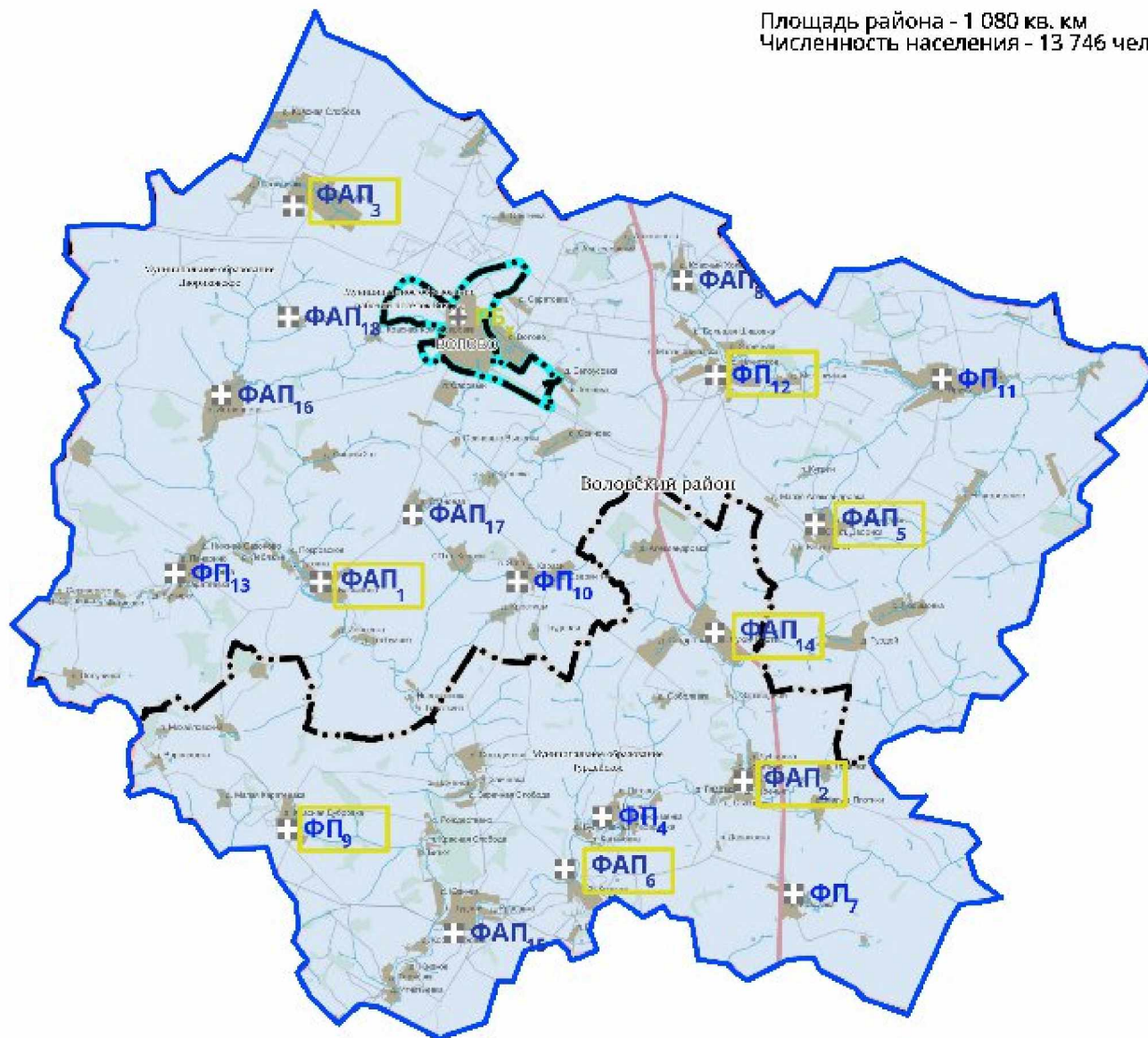

- РБ<sub>х</sub>** районная больница (1)
- ФАП<sub>х</sub>** фельдшерско-акушерский пункт (9)
- ФП<sub>х</sub>** фельдшерский пункт (9)

**ФАП<sub>х</sub>** Новое строительство или изменение типа МО

**ФАП<sub>х</sub>** Запланировано приобретение БМК

**Медицинские организации и их структурные подразделения, на базе которых оказывается первичная медико-санитарная помощь населению муниципального образования Одоевский муниципальный район Тульской области**

№ на карте	Наименование медицинской организации	Тип медицинской организации	Непосредственно обслуживаемые населенные пункты, закрепленные по участковому принципу	Численность населения, в обслуживаемых населенных пунктах, закрепленных по участковому принципу	Плановая (проектная) мощность (число посещений в смену)	Плановые объемы по территориальной программе государственных гарантий (далее - ТПГГ) (число посещений)		Плановые объемы по ТПГГ (круглосуточный стационар), койко-дней		Профиль коек по ТПГГ	Находится в арендованном помещении	Здание требует сноса реконструкции, капитального ремонта
						Всего	в том числе по обязательному медицинскому страхованию (далее - ОМС)	Всего	в том числе по ОМС			
1	2	3	4	5	6	7	8	9	10	11	12	13
-	Государственное учреждение здравоохранения (далее - ГУЗ) «Одоевская центральная районная больница имени П.П.Белоусова»	государственная	Население, находящееся в зоне обслуживания ГУЗ «Одоевская центральная районная больница имени П.П.Белоусова»	20895	180	124806	110531	8097	8097	терапия	нет	нет
1	Стояновский фельдшерско-акушерский пункт (далее - ФАП)	государственная	с. Стояново, д. Головинское, д. Липки, д. Безлепкино, д. Подроманово, с. Ивицы, д. Никольское, с.Березово, д. Алехино, д. Слободка, д. Мызовка, д. Гостыж, д.Зиборово, д.Жданово, д.Балабаново, д.Брусна, д. Сомово, д. Жестовое, д. Немцово, д. Нижнее Исаково, д. Пчельня	706	40	40	40	0	0	0	нет	нет
2	Дорогонковский ФАП	государственная	д.Дорогонка, д. Слободка с. Завалово, д. Прудки	191	12	12	12	0	0	0	нет	нет
3	Окороковский ФАП	государственная	д.Окороково, д.Юшково, д. Глиници, д. Кузьменки, д. Зыбино, д. Высокое, д. Павловка, д. Сорокино, д. Лужки, д.Кириловка, п.Шербаков, с.Болотское, д.Александровка	280	12	12	12	0	0	0	нет	нет

1	2	3	4	5	6	7	8	9	10	11	12	13
4	Рылевский фельдшерский пункт (далее – ФП)	государственная	с. Рылево, д. Крутовка, д.Чебышева, д. Стубле, д. Севрюково, п. Рылевский, д.Нижние Дубки	796	40	40	40	0	0	0	да	нет
5	Ченцовский ФАП	государственная	д.Ченцовы Дворы, д.Андрейчишево, с.Башево, д.Буландино, п.Козюлькино, д.Кореневка, с.Левенское, с.Майково, д.Прокудино, д.Рождественно, с.Скобачево, д.Угольное, д.Холяпино, д.Пришня-Шевелевка	479	30	30	30	0	0	0	нет	нет
6	Сомовский ФАП	государственная	с. Сомово, с. Яхонтово, д. Горбачево, с. Спасское, с. Малое Сонино, д. Большое Сонино, д. Никулино, д. Животово, д. Новая Дмитриевка, д. Нижнее Покровское	563	30	30	30	0	0	0	нет	нет
7	Стрелецкий ФП	государственная	п. Стрелецкий, д. Мизгя, с. Лосинское, д. Малое Касимово, п. Ларинский, д. Перепутье, с. Площадь, п.Площадской, д.Калиновка, д. Амутна Дрель, д. Верхнее Касимово, д. Алыхино, д.Большое Касимово, д.Хитрово	932	40	40	40	0	0	0	нет	нет
8	Денисовский ФАП	государственная	д.Аниковка, д.Батьково, с. Говоренки, д. Денисово, д. Колышкино, с. Ленино, с. Малахово, п. Северо-Ватцеское лесничество, п. Северо-Ватцеский лесоучасток, п. Ореховский	548	30	30	30	0	0	0	нет	нет
9	Петровский ФП	государственная	с. Петровское, д.Филатово, д. Сидорово, д. Кошкино, д.Скомантово, п.Приупский, д. Рассыльная Слобода	176	12	12	12	0	0	0	нет	нет
10	Николо-Жупанский ФП	государственная	с.Николо-Жупань, д.Брусна, д.Крупец, д. Маловель, д. Какуренка, д. Красноколье	391	20	20	20	0	0	0	нет	нет
11	Жемчужниковский ФАП	государственная	с. Жемчужниково, д. Ильинское, д. Хмелевичи, с. Павловское, д. Снедка, д. Мишенское	337	20	20	20	0	0	0	нет	нет
12	Ботвиньевский ФАП	государственная	д.Ботвиньево, д. Быковка, д. Бегино, с.Воскресенское, д. Холохольня, д.Ефимовка, д. Княгинино, д.Жданово, д.Валуево	383	20	20	20	0	0	0	нет	нет
13	Апухтинский ФАП	государственная	с.Апухтино, с.Красное, д.Татьево, д.Филимоново, д.Красенки, п. Северо-Одоевское лесничество, д.Нестерово, д.Новый Городок, д.Нижний Посад,	620	30	30	30	0	0	0	нет	нет

1	2	3	4	5	6	7	8	9	10	11	12	13
			п.Новоархангельский, д.Зеленая горка, с.Анастасово									
	ИТОГО:	-	134	20895	180	124 806	110 531	8097	8097	0	-	нет

Таблица № 88

**Населенные пункты муниципального образования Одоевский муниципальный район Тульской области  
с численностью населения более 100 человек, расположенные вне зоны доступности медицинских организаций,  
оказывающих первичную медико-санитарную помощь**

№ на карте	Наименование населенного пункта	Численность населения	Наименование ближайшей медицинской организации и структурного подразделения, оказывающей первичную медико-санитарную помощь	Расстояние до медицинской организации по дорогам общего пользования (км)	Тип объекта планируемого к размещению	Год обеспечения объектом
Отсутствуют						

В муниципальном образовании Одоевский муниципальный район Тульской области находится 135 населенных пунктов (137 - с числом жителей от 1 до 100 человек, 21- с числом жителей от 101 до 300 человек, 33 - с числом жителей от 301 до 2000 человек).

Карта размещения медицинских организаций на территории  
муниципального образования Одоевский муниципальный район  
Тульской области в рамках оказания первичной медико-санитарной помощи



⊕ ЦРБ<sub>x</sub> центральная районная больница (1)

⊕ ФАП<sub>x</sub> фельдшерско-акушерский пункт (9)

⊕ ФП<sub>x</sub> фельдшерский пункт (4)

⊕ НД Населенный пункт менее 100 человек  
вне зоны доступности ПМСП  
(обслуживается ПМК)

⊕ ПМК Населенный пункт более 100 человек  
вне зоны доступности ПМСП

**Медицинские организации муниципального образования Одоевский муниципальный район Тульской области  
и их структурные подразделения, на базе которых планируется оказывать первичную медико-санитарную помощь  
населению, на 31 декабря 2030 года**

№ на карте	Наименование медицинской организации	Тип медицинской организации	Обслуживаемые населенные пункты	Численность обслуживаемого населения	Мощность (посещений в смену)	Строительство (приобретение) нового объекта, либо изменение медицинской организации
1	2	3	4	5	6	7
-	Государственное учреждение здравоохранения (далее – ГУЗ) «Одоевская центральная районная больница имени П.П.Белоусова»	государственная	Население, находящееся в зоне обслуживания ГУЗ «Одоевская центральная районная больница им. П.П.Белоусова»	20895	180	нет
1	Стояновский фельдшерско-акушерский пункт (далее – ФАП)	государственная	с. Стояново, д. Головинское, д. Безлепкино, д. Липки, д. Подроманово, с. Ивицы, д. Никольское, с.Березово, д. Алексино, д. Слободка, д. Мызовка, д. Гостыж, д.Зиборово, д.Жданово, д.Балабаново, д.Брусна, д. Сомово, д. Жестовое, д. Немцово, д. Нижнее Исаково, д. Пчельня	706	40	нет
2	Дорогонковский ФАП	государственная	д.Дорогонка, д. Слободка, с. Завалово, д. Прудки	191	12	нет
3	Окороковский ФАП	государственная	д.Окороково, д.Юшково, д. Глиници, д. Кузьменки, д. Зыбино, д. Высокое, д. Павловка, д. Сорокино, д. Лужки, д.Кириловка, п.Щербаков, с.Болотское, д.Александровка	280	12	нет
4	Рылевский фельдшерский пункт (далее – ФП)	государственная	с. Рылево, д. Крутовка, д.Чебышева, д. Стубле, д. Севрюково, п. Рылевский, д.Нижние Дубки	796	40	нет
5	Ченцовский ФАП	государственная	Д.Ченцовы Дворы, д.Андрейчищево, с.Башево, д.Буландино, п.Козюлькино, д.Кореневка, с.Левенское, с.Майково, д.Прокудино, д.Угольное, д.Рождественно, с.Скобачево, д.Холяпино, д.Пришня-Шевелевка	479	30	нет
6	Сомовский ФАП	государственная	с. Сомово, с. Яхонтово, д. Горбачево, с. Спасское, с. Малое Сонино, д. Большое Сонино, д. Никулино, д. Животово, д. Новая Дмитриевка, д. Нижнее Покровское	563	30	нет
7	Стрелецкий ФП	государственная	п. Стрелецкий, д. Мизгя, с. Лосинское, д. Малое Касимово, п. Ларинский, д. Перепутье, с. Площадь, п.Площадской, д.Калиновка, д. Амутна Дрель, д. Верхнее Касимово, д. Малыхино, д.Большое Касимово, д.Хитрово	932	40	нет

1	2	3	4	5	6	7
8	Денисовский ФАП	государственная	д.Аниковка, д.Батьково, с. Говоренки, д. Денисово, д. Кольшкино, с. Ленино, с. Малахово, п. Северо-Ватцевское лесничество, п. Северо-Ватцевский лесоучасток, п. Ореховский	548	30	нет
9	Петровский ФП	государственная	с. Петровское, д.Филатово, д. Сидорова, д. Кошкино, д.Скомантово, п.Приупский, д. Рассыльная Слобода	176	12	нет
10	Николо-Жупанский ФП	государственная	с.Николо-Жупань, д.Брусна, д.Крупец, д. Маловель, д. Какуренка, д. Красноколье	391	20	нет
11	Жемчужниковский ФАП	государственная	с. Жемчужниково, д. Ильинское, д. Хмелевичи, д. Снедка, с. Павловское, д. Мишенское	337	20	нет
12	Ботвиньевский ФАП	государственная	д.Ботвиньево, д. Быковка, с.Воскресенское, д. Бегино, д. Холохольня, д.Ефимовка, д. Княгинино, д.Жданово, д.Валуево	383	20	нет
13	Апухтинский ФАП	государственная	с.Апухтино, с.Красное, д.Татьево, д.Филимоново, д.Красенки, п. Северо-Одоевское лесничество, д.Нестерово, д.Новый Городок, д.Нижний Посад, п.Новоархангельский, д.Зеленая горка, с.Анастасово	620	30	нет
	ИТОГО:	-	134	20895	180	нет



Таблица № 90

**Населенные пункты муниципального образования Одоевский муниципальный район Тульской области с численностью населения более 100 человек, расположенные вне зоны доступности медицинских организаций, оказывающих первичную медико-санитарную помощь, по состоянию на 31 декабря 2030 года**

№ на карте	Наименование населенного пункта	Численность населения	Наименование ближайшей медицинской организации и структурного подразделения, оказывающей первичную медико-санитарную помощь	Расстояние до медицинской организации по дорогам общего пользования (км)	Тип объекта планируемого к размещению	Год обеспечения объектом
Отсутствуют						

Карта оптимального размещения медицинских организаций на территории муниципального образования Одоевский муниципальный район Тульской области в рамках оказания первичной медико-санитарной помощи



-  **ЦРБ** центральная районная больница (1)
-  **ФАП<sub>x</sub>** фельдшерско-акушерский пункт (9)
-  **ФП<sub>x</sub>** фельдшерский пункт (4)

 **ФАП<sub>x</sub>** Новое строительство или изменение типа МО

 **ФАП<sub>x</sub>** Запланировано приобретение БМК

**Медицинские организации и их структурные подразделения, на базе которых оказывается первичная медико-санитарная помощь населению муниципальных образований Арсеньевский муниципальный район Тульской области и городской округ Славный Тульской области**

№ на карте	Наименование медицинской организации	Тип медицинской организации	Непосредственно обслуживаемые населенные пункты, закрепленные по участковому принципу	Численность населения, в обслуживаемых населенных пунктах, закрепленных по участковому принципу	Плановая (проектная) мощность (число посещений в смену)	Плановые объемы по территориальной программе государственных гарантий (далее - ТПГГ) (число посещений)		Плановые объемы по ТПГГ (круглосуточный стационар), койко-дней		Профиль коек по ТПГГ	Находится в арендованном помещении	Здание требует сноса реконструкции, капитального ремонта
						Всего	в том числе по обязательному медицинскому страхованию (далее - ОМС)	Всего	в том числе по ОМС			
1	2	3	4	5	6	7	8	9	10	11	12	13
-	Государственное учреждение здравоохранения (далее - ГУЗ) «Одоевская центральная районная больница им. П.П.Белоусова» филиал № 1	государственная	Население, находящееся в зоне обслуживания филиала № 1 ГУЗ «Одоевская центральная районная больница им. П.П.Белоусова»	1771	100	13120	13120	0	0	0	нет	нет
1	Врачебная амбулатория п. Славный	государственная	Население муниципального образования городской округ Славный Тульской области	1971	180	76632	64102	46096	46090	терапия	нет	нет
2	Хлоповский фельдшерский пункт (далее - ФП)	государственная	д. Хлопово, д. Колодези, д. Прилепы, д. Стрикино, д.Дерюжкино, п. Мощевский, д. Корьгинка. д. Бандиково	292	12	12	12	0	0	0	да	нет
3	Центральный ФП	государственная	п. Центральный	679	30	30	30	0	0	0	да	нет
4	Меркуловский ФП	государственная	с. Меркулово, д. Парахино, с.Мишина Поляна, п.Садовый, д.Синяково, д.Быковка, д.Савинково, п.8 Марта	221	12	12	12	0	0	0	да	нет
5	Кузьменский ФП	государственная	с. Кузьменки, д. Лелюхино, д. Красноселье, д. Спасские Выселки, д. Сорокалетово, п. Сороколетовское лесничество, д.Рыдань	408	20	20	20	0	0	0	да	нет
6	Ясенковский фельдшерско-акушерский пункт (далее - ФАП)	государственная	д. Ясенки, д. Вязок, д. Выковка, д. Сычевка, д. Шмелевка, с. Красное, д. Елизаветино-Блиновка, д.Дорогомьяжка, с. Черный верх, д. Любимово, п.Красноармеец	430	20	20	20	0	0	0	нет	нет

1	2	3	4	5	6	7	8	9	10	11	12	13
7	Рахлеевский ФАП	государственная	д. Рахлеево, д. Астапово, с. Ивановское, с. Нивны, д. Докукино, д. Рязанцево, с. Стромок, д. Аненково, с. Полуэктово, д. Гольяево, д.Кочережниково	686	30	30	30	0	0	0	нет	нет
8	Первомайский ФП	государственная	п.Первомайский, с. Мокрое, д. Часовня	527	30	30	30	0	0	0	да	нет
9	Манаенский ФП	государственная	с.Манаенки, д.Миново	326	20	20	20	0	0	0	да	нет
10	Голубоченский ФП	государственная	д. Большие Голубочки, д.Малые Голубочки, с. Фурсово, с. Комарево, д. Протасово, д. Поляны, д. Нижние Ростоки, д. Средние Ростоки, п.Красный, д. Бутырки, п.Батурский	452	20	20	20	0	0	0	да	нет
11	Варваринский ФП	государственная	с. Варварино, д. Кудеяровка, д. Ильинка, д.Гришенково, д.Еврееново, с.Малое Захарово, д.Прилепы, п.Нариманово, д.Савенки, д. Большое Захарово, д. Боброво	503	30	30	30	0	0	0	да	нет
12	Буревестниковский ФП	государственная	п. Буревестник, с.Литвиново, д.Кругливаново, д.Байдино, д.Кругстрахово	320	20	20	20	0	0	0	да	требует замены
13	Белоколодезский ФАП	государственная	с.Белый Колодезь, п.Истыно, с. Троицкое, д.Заречье, п.Октябрьский, д.Ивановка 2-я, д. Никольское-КуКуй, д.Железница-Обрезково, д.Железница-Жизневских, д.Дубрава	650	30	30	30	0	0	0	нет	нет
14	Арсеньевский ФП	государственная	п.Иста, д. Большое Журино, д.Богданово, д.Будки, д.Гамово, д.Гремячка, с.Дертихино, д.Звягино	205	12	12	12	0	0	0	да	нет
15	Аранский ФП	государственная	с. Араны, д. Песочное, п. Огневой, п. Нагорный, п. Рыбкин-1, п.Рыбкин-2, с.Юрьково	229	12	12	12	0	0	0	да	нет
ИТОГО:		-	105	1771	100	13120	13120	0	0	0	-	нет

Таблица № 92

Населенные пункты муниципальных образований Арсеньевский муниципальный район Тульской области и городской округ Славный Тульской области с численностью населения более 100 человек, расположенные вне зоны доступности медицинских организаций, оказывающих первичную медико-санитарную помощь

№ на карте	Наименование населенного пункта	Численность населения	Наименование ближайшей медицинской организации и структурного подразделения, оказывающей первичную медико-санитарную помощь	Расстояние до медицинской организации по дорогам общего пользования (км)	Тип объекта планируемого к размещению	Год обеспечения объектом
Отсутствуют						

Карта размещения медицинских организаций на территории муниципальных образований Арсеньевский муниципальный район Тульской области и городской округ Славный Тульской области в рамках оказания первичной медико-санитарной помощи

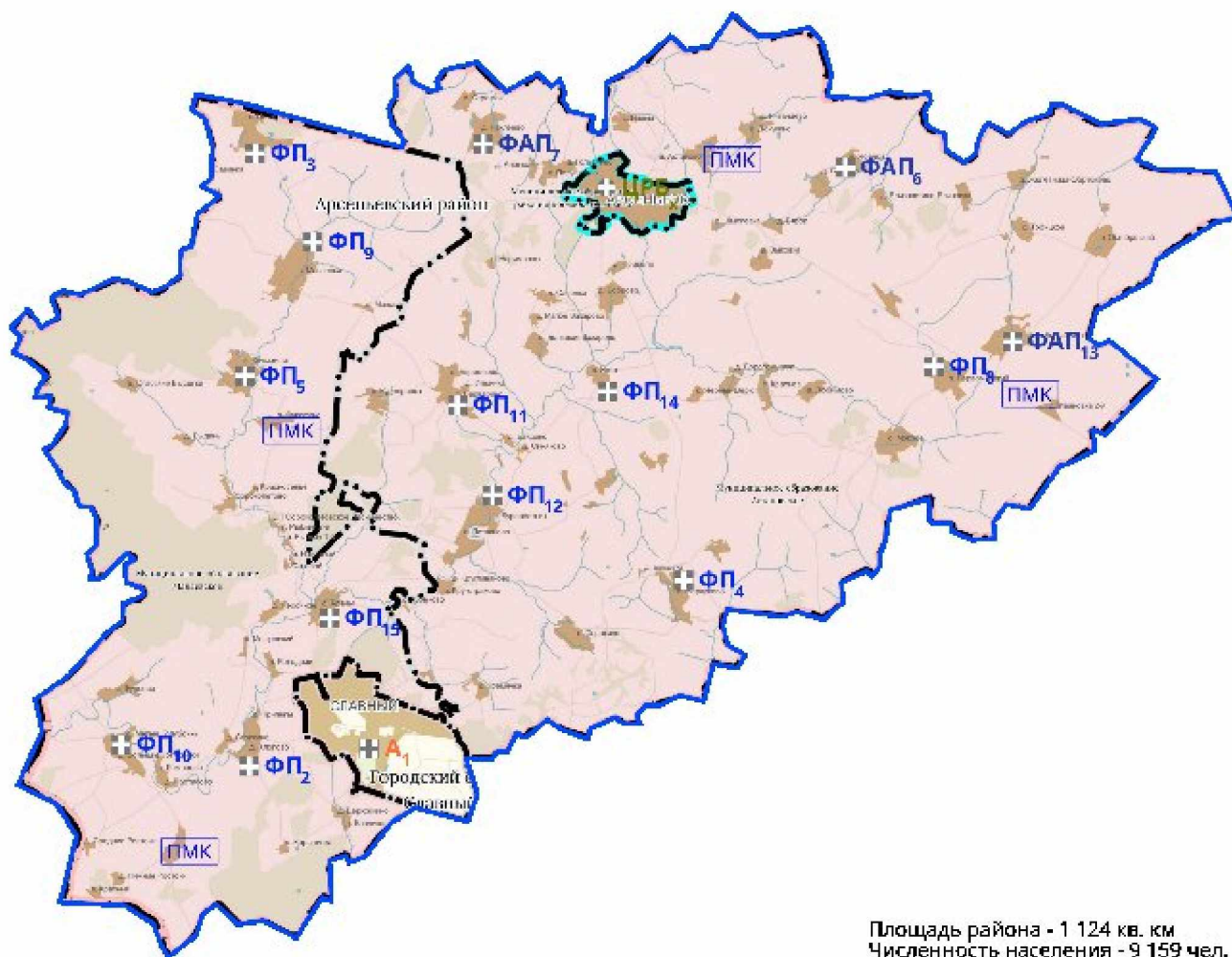

- |  |     |  |
|--|-----|--|
| ⊕ ЦРБ <sub>x</sub> центральная районная больница (1) | НД  | Населенный пункт менее 100 человек вне зоны доступности ПМСП (обслуживается ПМК) |
| ⊕ А <sub>x</sub> амбулатория (1)                     |     |  |
| ⊕ ФАП <sub>x</sub> фельдшерско-акушерский пункт (3)  | ПМК | Населенный пункт более 100 человек вне зоны доступности ПМСП                     |
| ⊕ ФП <sub>x</sub> фельдшерский пункт (11)            |     |  |

**Медицинские организации муниципальных образований Арсеньевский муниципальный район Тульской области и городской округ Славный Тульской области и их структурные подразделения, на базе которых планируется оказывать первичную медико-санитарную помощь населению, на 31 декабря 2030 года**

№ на карте	Наименование медицинской организации	Тип медицинской организации	Обслуживаемые населенные пункты	Численность обслуживаемого населения	Мощность (посещений в смену)	Строительство (приобретение) нового объекта, либо изменение медицинской организации
1	2	3	4	5	6	7
1	Государственное учреждение здравоохранения (далее – ГУЗ) «Одоевская центральная районная больница им. П.П.Белюсова» филиал № 1	государственная	Население, находящееся в зоне обслуживания филиала № 1 ГУЗ «Одоевская центральная районная больница им. П.П.Белюсова»	1924	100	нет
1	Врачебная амбулатория п. Славный	государственная	Население муниципального образования городской округ Славный Тульской области	1971	180	нет
2	Хлоповский фельдшерский пункт (далее – ФП)	государственная	д. Хлопово, д. Колодези, д. Прилепы, д. Стрикино, д.Дерюжкино, п. Мощевский, д. Корытинка, д. Бандиково	292	12	нет
3	Центральный ФП	государственная	п. Центральный	679	30	нет
4	Меркуловский ФП	государственная	с. Меркулово, д. Парахино, с.Мишина Поляна, п.Садовый, д.Синяково, д.Быковка, д.Савинково, п.8 Марта	221	12	нет
5	Кузьменский ФП	государственная	с. Кузьменки, д. Лелюхино, д. Красноселье, д. Спасские Выселки, д. Сорокалетово, п. Сорокалетовское лесничество, д.Рыдань	408	20	нет
6	Ясенковский фельдшерско-акушерский пункт (далее – ФАП)	государственная	д. Ясенки, д. Вязок, д. Выковка, д. Сычевка, д. Шмелевка, с. Красное, д. Елизаветино-Блиновка, д.Дорогомьжка, с. Черный верх, д. Любимово, п.Красноармеец	430	20	нет
7	Рахлеевский ФАП	государственная	д. Рахлеево, д. Астапово, с. Ивановское, с. Нивны, д. Докукино, д. Рязанцево, с. Стромок, д. Аненково, с. Полуэктово, д. Гольтяево, д.Кочережниково	686	30	нет
8	Первомайский ФП	государственная	п.Первомайский, с. Мокрое, д. Часовня	527	30	нет
9	Манаенский ФП	государственная	с.Манаенки, д.Миново	326	20	нет

1	2	3	4	5	6	7
10	Голубоченский ФП	государственная	д. Большие Голубочки, д. Малые Голубочки, с. Фурсово, с. Комарево, д. Протасово, д. Поляны, д. Нижние Ростоки, д. Средние Ростоки, п. Красный, д. Бутырки, п. Батурский	452	20	нет
11	Варваринский ФП	государственная	с. Варварино, д. Кудеяровка, д. Ильинка, д. Гришенково, д. Еврееново, с. Малое Захарово, д. Прилепы, п. Нариманово, д. Савенки, д. Большое Захарово, д. Боброво	503	30	нет
12	Буревестниковский ФАП	государственная	п. Буревестник, с. Литвиново, д. Кругливаново, д. Байдино, д. Кругстрахово	320	20	Быстровозводимая модульная конструкция изменение на ФАП
13	Белоколодезский ФАП	государственная	с. Белый Колодезь, п. Истьяно, с. Троицкое, д. Заречье, п. Октябрьский, д. Ивановка 2-я, д. Никольское-Кукуй, д. Железница-Обрезково, д. Железница-Жизневских, д. Дубрава	650	30	нет
14	Арсеньевский ФП	государственная	п. Иста, д. Большое Журино, д. Богданово, д. Будки, д. Гамово, д. Гремячка, с. Дертихино, д. Звягино	205	12	нет
15	Аранский ФП	государственная	с. Араны, д. Песочное, п. Огневой, п. Нагорный, п. Рыбкин-1, п. Рыбкин-2, с. Юрьково	229	12	нет
	ИТОГО:	-	105	1924	100	-

Таблица № 94

Населенные пункты муниципальных образований Арсеньевский муниципальный район Тульской области и городской округ Славный Тульской области с численностью населения более 100 человек, расположенные вне зоны доступности медицинских организаций, оказывающих первичную медико-санитарную помощь, по состоянию на 31 декабря 2030 года

№ на карте	Наименование населенного пункта	Численность населения	Наименование ближайшей медицинской организации и структурного подразделения, оказывающей первичную медико-санитарную помощь	Расстояние до медицинской организации по дорогам общего пользования (км)	Тип объекта планируемого к размещению	Год обеспечения объектом
Отсутствуют						

Карта оптимального размещения медицинских организаций на территории муниципальных образований Арсеньевский муниципальный район Тульской области и городской округ Славный Тульской области в рамках оказания первичной медико-санитарной помощи

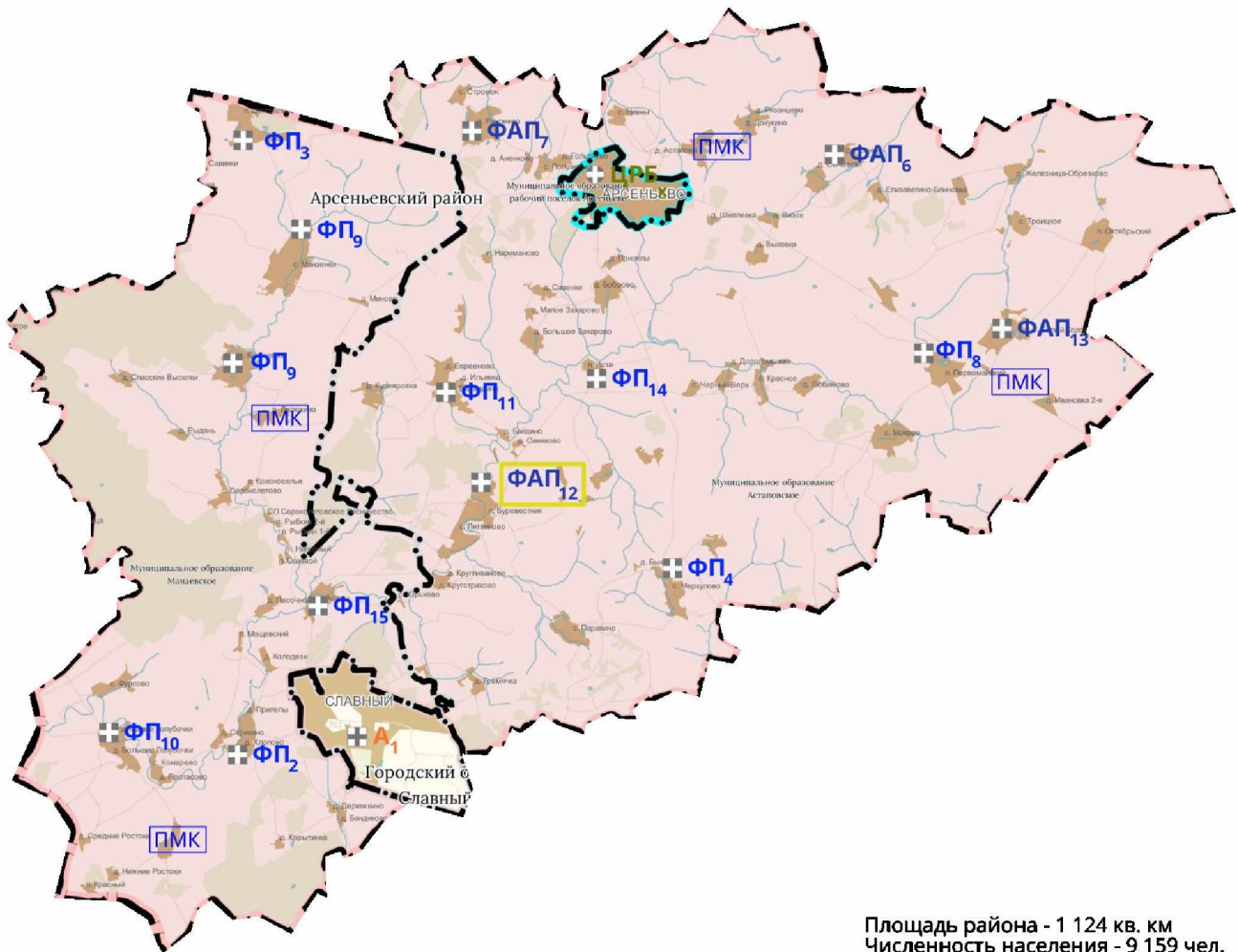

- ⊕ ЦРБ<sub>x</sub> центральная районная больница (1)
- ⊕ А<sub>x</sub> амбулатория (1)
- ⊕ ФАП<sub>x</sub> фельдшерско-акушерский пункт (4)
- ⊕ ФП<sub>x</sub> фельдшерский пункт (10)



Новое строительство  
или изменение типа МО

Запланировано приобретение БМК

**Медицинские организации и их структурные подразделения, на базе которых оказывается первичная медико-санитарная помощь населению муниципального образования городской округ город Тула**

№ на карте	Наименование медицинской организации	Тип медицинской организации	Непосредственно обслуживаемые населенные пункты, закрепленные по участковому принципу	Численность населения, в обслуживаемых населенных пунктах, закрепленных по участковому принципу	Плановая (проектная) мощность (число посещений в смену)	Плановые объемы по территориальной программе государственных гарантий (далее - ТПГГ) (число посещений)		Плановые объемы по ТПГГ (круглосуточный стационар), койко-дней		Профиль коек по ТПГГ	Находится в арендованном помещении	Здание требует сноса реконструкции, капитального ремонта
						Всего	в том числе по обязательному медицинскому страхованию (далее - ОМС)	Всего	в том числе по ОМС			
1	2	3	4	5	6	7	8	9	10	11	12	13
1	Государственное учреждение здравоохранения (далее - ГУЗ) «Тульская областная клиническая больница № 2 им. Л.Н.Толстого»	государственная	Население, находящееся в зоне обслуживания ГУЗ «Тульская областная клиническая больница № 2 им. Л.Н.Толстого», д. Ясная Поляна, д. Яснополянские Выселки, п. Музей-Усадьба «Ясная Поляна», п. Ясенки, д. Казначеевка, д. Кочаки, д. Ясенки, д. Телятинки	46650	459	256005	256005	32970	32970	хирургия эндокринология ортопедия офтальмология	нет	Требуется капитального ремонта (1)
2	ГУЗ «Городская клиническая больница № 2 г.Тулы им.Е.Г.Лазарева»	государственная	Население, находящееся в зоне обслуживания ГУЗ «Городская клиническая больница № 2 г.Тулы им.Е.Г.Лазарева»	89967	400	984 690	963 126	56 532	43 252	терапия, педиатрия, гериатрия	нет	Требуется капитального ремонта (10)
2.1	Врачебная амбулатория (далее - ВА) п. Рассвет	государственная	п. Рассвет, д. Хопилово, д. Долгое, п. Новый, д. Верхнее Елькино, д. Верхняя Иншинка, д. Вольный, д. Горюшино, д. Дементеево, д. Нижняя Китаевка, д. Нижнее Елькино, д. Раздолки, д. Рвы, ст. Рвы, д. Судаково п. Лесной, д. Струково, д. Татьево, д. Уваровка, д. Хмелевое, п. Иншинский, д. Мыза, п. Новая Мыза, д. Петрово, п. Петровский, д. Прудное, д. Ратово,	20744	375	155171	151541	0	0	0	нет	нет

1	2	3	4	5	6	7	8	9	10	11	12	13
			д. Стукалово, д. Харино, п. Плеханово, с. Хрущево, п. Иншинский, д. Мыза, п. Новая Мыза, д. Петрово, п. Петровский, д. Прудное, д. Ратово, д. Стукалово, д. Харино, п. Плеханово, с. Хрущево									
2.2	ВА ЖК «Северная Мыза»	государственная	д. Северная Мыза	2040	50	50	50	0	0	0	нет	нет
3	Зайцевский фельдшерско-акушерский пункт (далее – ФАП)	государственная	д. Беликово, д. Темнево, с. Зайцево, д. Труфаново, д. Садки, д. Бутырки, д. Балакирево, Кожино, д. Астафьево, д. Чириково, д. Малые Кузьменки, п. Непрейка, д. Логвиново, д. Маршалинки, д. Комаренки., д. Труново, д. Шевелевка, д. Малахово, д. Б. Кузменки, д. Островки, д. Борисово, д. Пахомово, д. Сергеево, д. Юрьево, д. Ново-Спасское	956	40	40	40	0	0	0	нет	нет
4	Кураковский ФАП	государственная	п. Южный, д. Кураково, д. Криволапово, д. снт Зенит, снт Дом моделей, дер. Барзуново	372	20	20	20	0	0	0	нет	нет
5	ФАП п. Плеханово	государственная	п. Плеханово	1769	50	50	50	0	0	0	нет	нет
2.3	Фельдшерский пункт (далее – ФП) п. Новый	государственная	п. Новый	239	12	12	12	12	0	0	нет	нет
6	ГУЗ «Городская больница № 3 г. Тулы»	государственная	пос. Скуратово, д. Зимаровка, д. Варваровка, д. Тихвинка, п. 2-й Западный, п. Победа, п. Горняк, п. Ново-Тихвинский, п. Озерный, п. Угольный, п. Старо-Басово, п. 1-й Западный, п. Ново-Скуратово, п. Северный, п. Октябрьский, п. Толстовские Дачи, п. Южный, п. Лесной, п. Старо-Овсянниково, п. Комсомольский, п. Трудовой, п. Л.Толстого, п. Ново-Октябрьский, п. Овсянниково, п. Станционный, п. Матвеевские Дачи, п. Восточный, п. Старо-Скуратово, ст. Ясная Поляна, пос. Косая Гора, пос. Менделеевский, дер. Старое Басово, п. Рудаково, п. Ивановские Дачи	37860	90	249 723	248 603	28 995	19 035	Онкология, паллиатив, хирургия, терапия	нет	Требуется капитального ремонта

1	2	3	4	5	6	7	8	9	10	11	12	13
7	ФП Старо-Басово	государственная	Д. Старо-Басово	709	50	50	50	50	0	0	нет	нет
8	ГУЗ «Городская клиническая больница № 7 г. Тулы»	государственная	Население, находящееся в зоне обслуживания ГУЗ «Городская клиническая больница № 7 г.Тулы»	66907	1160	335 056	332 956	50 543	50 543	Терапия, хирургия, неврология, гастроэнтерология, челюстно-лицевая хирургия, акушерство и гинекология	нет	Требует капитального ремонта (3)
9	Врачебная амбулатория	государственная	п. Хомяково	1 728	50	50	50	0	0	0	нет	нет
10	ГУЗ «Городская больница № 9 г.Тулы» (офис врача общей практики (далее – ВОП) п. Советский)	государственная	Население, находящееся в зоне обслуживания ГУЗ «Городская клиническая больница № 9 г.Тулы», д. Алферьево, д. Бабанино, д. Барыбинка, с. Дорофеево, с. Волынцево, с. Глухие поляны, д. Мыза, д. Журавка, п. Волынцевский, п. Молодежный, д. Страхово, д. Кишкино (Медвенский с/о), д. Синетулица, д. Городище, д. Ширино, д. Крюково (Медвенский с/о), с. Торхово, п. Торхово, с Руднево, д. Колодезное, п. Придорожный, д. Новая Знаменка, д. Медвенка, ст. Родничок-8 (Медвенское МО), с. Высокое	81697	550	428 446	426 546	41 252	41 252	Терапия, акушерство и гинекология, урология, ревматология, хирургия, неврология	нет	нет
11	ГУЗ «Городская больница № 10 г. Тулы»	государственная	Население, находящееся в зоне обслуживания ГУЗ «Городская клиническая больница № 10 г.Тулы», п. Михалково, с. Маслово, п.Лихвинка	22178	720	135 967	132 730	32 067	32 067	Пульмонология, медицинская реабилитация, терапия, профпатология	нет	нет
12	ВА п. Михалково	государственная	Население, проживающее в п. Михалково и п. Лихвинка	2000	50	50	50	50	0	0	нет	нет
13	ФАП с. Маслово	государственная	с. Маслово	430	20	20	20	20	0	0	нет	нет
14	ГУЗ «Городская больница № 11 г. Тулы»	государственная	Население, находящееся в зоне обслуживания ГУЗ «Городская клиническая больница № 11 г.Тулы», п. Никитино	46237	750	351 675	340 577	86 320	58 100	Неврология, терапия, хирургия, травматология, инфекционные болезни	нет	нет

1	2	3	4	5	6	7	8	9	10	11	12	13
15	ГУЗ «Тульская городская клиническая больница скорой медицинской помощи имени Д.Я. Ваныкина»	государственная	Население, находящееся в зоне обслуживания ГУЗ «Тульская городская клиническая больница скорой медицинской помощи имени Д.Я. Ваныкина»	77618	1010	561 908	561 223	226 627	226 047	Акушерство и гинекология, кардиология, отоларингология, офтальмология, терапия, токсикология, травматология и ортопедия, нейрохирургия, инфекционные болезни, неврология, педиатрия, неонатология, психиатрия, урология, хирургия	нет	нет
16	ГУЗ «Детская городская клиническая больница г. Тулы»	государственная	Несовершеннолетние, находящиеся в зоне обслуживания ГУЗ «Детская городская клиническая больница г. Тулы»	38068	1030	499 566	499 086	-	-	педиатрия	-	Требует капитального ремонта (1)
17	ГУЗ «Ленинская районная больница»	государственная	Население, находящееся в зоне обслуживания ГУЗ «Ленинская районная больница»	32423	304	205 400	201 969	23 623	23 623	Терапия, инфекционные болезни, хирургия, неврология, акушерство и гинекология	нет	нет
18	Алешинская ВА	государственная	с.Алешня, нп. Военный Городок Берники, ст.Берники, д.Берники, д.Занино (Алешинский с/о), д.Площанки, д.Острики, д.Селиховое, с.Медведки, п.Первомайский (Алешинский с/о), д.Рыдомо, д.Старое Петрищево, д.Ефимово, д.Городенки, д.Рождество, с.Борщевка, д.Мерлиновка, д.Нижние Брусы, д.Натальинка, д.Верхние Брусы, д.Комаревка, д.Батищево, д.Буковолово, д.Костомарово, д.Полянское, д.Волково, п.Новая Земля, д.Беломутово, снт. Красное, снт. Плащанки, нп. ЖДР-144 км	2930	50	50	50	0	0	0	нет	нет

1	2	3	4	5	6	7	8	9	10	11	12	13
19	Рождественская ВА	государственная	п.Рождественский, д.Севрюково, д.Малахово, д.Курлутовка, с.Слободка, д.Хомяково, п.Тесницкий, снт. Солнечный, ст.Тесницкая, д.Липки, д.Самылинка, д.Форино, д.Рождественка, д.Некрасово, д.Ульяновка, п.Первомайский (Октябрьский с/о), д.Акульшино, с.Ионино	3590	50	50	50	0	0	0	нет	нет
20	Шатская ВА	государственная	п.Шатск, п.Ильинка, д.Вечерняя Заря, д.Никитино, д.Гостеевка, с.Осиновая Гора, п.Петелино, д.Петелино, д.Большая Еловая, снт. Медик, снт.Рябинушка	2702	50	50	50	0	0	0	нет	требуется замены
21	Архангельский ФП	государственная	д.Скобелево, с.Архангельское, д.Ивановка, д.Скорнево, д.Кудрино, д.Федоровка, д.Гнездино, д.Журавлевка, с.Бушово, д.Долматовка, с.Теплое	1659	50	50	50	0	0	0	нет	нет
22	ФП деревня Барсуки	государственная	д. Барсуки	1228	50	50	50	0	0	0	да	нет
23	ФП пос.Барсуки	государственная	п.Барсуки	3252	50	50	50	0	0	0	да	нет
24	Бежковский ФП	государственная	д.Морозовка, д.Бежка, д.Балабаевка, п.Сежа, д.Георгиевское, д.Демидовка, д.Новоселки, д.Оленино, д.Пещеро, д.Сеженские Выселки, д.Сигитово, п.Перевал.	990	40	40	40	0	0	0	нет	нет
25	Богучаровский ФП	государственная	д. Волоть, Д. Семеновка, п. Ревякино, д. Белое поле, п. Октябрьский, п. ВНИИКОП, д. Погромное, п. Восточный	1666	50	50	50	0	0	0	нет	нет
26	Варфоломеевский ФП	государственная	д.Варфоломеево д.Кривцово, д.Ильино, д.Конино, д.Луковицы, д.Кутепо, д.Занино (Варфоломеевский с/о), д.Сальково, д.Поповкино, д.Хомутовка, д.Гремячево, д.Костино	342	20	20	20	0	0	0	нет	нет
27	Коптевский ФП	государственная	д. Интошово, д. Малое Хлыново, д. Большое Хлыново, д. Крюково (Федоровский с/о), д. Янчерово, д. Коптево, п. Георгиево	570	30	30	30	0	0	0	нет	нет

1	2	3	4	5	6	7	8	9	10	11	12	13
28	Ленинский ФП	государственная	п. Ленинский 1	2801	50	50	50	0	0	0	нет	нет
29	Лутовиновский ФП	государственная	с. Лутовиново, д. Крюковка, д. Лобынское, д. Барыково, д. Крутое (Ильинский с/о), д. Малая Еловая, с. Фалдино, д. Ливенское, д.Березовка	764	30	30	30	0	0	0	нет	нет
30	Медвенский ФП	государственная	населенные пункты находятся в зоне обслуживаются ГУЗ «Городская больница № 9 г. Тулы»	750	30	30	30	0	0	0	1	нет
31	Н-Присадский ФП	государственная	д. Нижние Присады, д. Малевка	642	30	30	30	0	0	0	нет	нет
32	Обидимский ФП	государственная	п.Обидимо, с.Обидимо, д. Малиновка, д. Пятницкое	2700	50	50	50	0	0	0	нет	нет
33	Прилепский ФП	государственная	п. Прилепы, д. Прилепы, д. Прилепские Выселки, д. Пиваловка, д. Фроловка, д. Малая Стрекаловка, д. Большая Стрекаловка, д. Плужниково, п. Квартал 147 км, д.Кишкино (Прилепский с/о)	851	40	40	40	0	0	0	нет	нет
34	ФАП пос.Сергеевский	государственная	п. Сергиевский	453	20	20	20	0	0	0	нет	нет
35	Торховский ФП	государственная	населенные пункты находятся в зоне обслуживаются ГУЗ «Городская больница № 9 г. Тулы»	500	20	20	20	0	0	0	нет	Требуется капитальный ремонт
36	Федоровский ФП	государственная	с. Федоровка, с. Барыково, д. Иврово, с. Щепилово, д. Помогалово, д. Алексеевка, д. Жировка, д. Сторожевое, ст. Сторожевое	1457	50	50	50	0	0	0	нет	нет
37	Частинский ФАП	государственная	с. Верхние Присады, д. Крутое (Бежковский с/о), д. Красный Хутор, п. Присады, с. Частое, д. Частинские Выселки, д. Марьино, д. Казачий Хутор, д.Теплое, д.Акулинино	886	40	40	40	0	0	0	нет	нет
38	Ямневский ФАП	государственная	д. Ямны	411	20	20	20	0	0	0	нет	нет
39	ФАП с. Слободка	государственная	с.Слободка, д.Хомяково	607	40	40	40	0	0	0	нет	нет
40	ФАП д. Малахово	государственная	д.Малахово, д.Курлутовка, п.Тесницкий, ст.Тесницкая	325	20	20	20	0	0	0	нет	нет

1	2	3	4	5	6	7	8	9	10	11	12	13
41	ВОП д. Осиновая Гора	государственная	д. Осиновая Гора, мкр. Левобережный	3634	50	50	50	0	0	0	нет	нет
42	ВА Ильинка	государственная	п. Ильинка	4140	50	50	50	0	0	0	нет	требует замены
43	Частное учреждение здравоохранения «Клиническая больница «РЖД-Медицина» г.Тула»	частная	Население, находящееся в зоне обслуживания Частного учреждения здравоохранения «Клиническая больница «РЖД-Медицина» г.Тула»	13194	50	94385	94385	32 593	32593	-	-	12

Таблица № 96

**Населенные пункты муниципального образования городской округ город Тула с численностью населения более 100 человек, расположенные вне зоны доступности медицинских организаций, оказывающих первичную медико-санитарную помощь**

№ на карте	Наименование населенного пункта	Численность населения	Наименование ближайшей медицинской организации и структурного подразделения, оказывающей первичную медико-санитарную помощь	Расстояние до медицинской организации по дорогам общего пользования (км)	Тип объекта планируемого к размещению	Год обеспечения объектом
1	д. Малахово -2	115	Зайцевский фельдшерско-акушерский пункт	9,9	Фельдшерский пункт	2026

Государственное учреждение здравоохранения (далее – ГУЗ) «Тульская областная клиническая больница № 2 имени Л.Н.Толстого» обслуживает часть Центрального района г. Тулы с населением 45833 человека и д. Ясная Поляна, д. Казначеевка, д. Кочаки, д. Ясенки, д. Телятинки Щёкинского района с населением 1304 человека.

ГУЗ «Городская клиническая больница № 2 г.Тулы, имени Е.Г.Лазарева» обслуживает Зареченский район г. Тулы с населением 92283 человека. На базе амбулаторно-поликлинического звена п. Рассвет, включая структурные подразделения: амбулаторно-поликлиническое отделение № 2 п. Иншинский», амбулаторно-поликлиническое отделение

№ 3 п. Плеханово», амбулаторно-поликлиническое отделение № 4 с. Хрущево», амбулатория п. Рассвет», поликлиника ЖК «Северная Мыза» обслуживает 20 774 человека прикрепленного населения.

ГУЗ «Городская больница № 3 г. Тулы» на базе амбулаторно-поликлинического звена обслуживает 38321 человек прикрепленного населения, проживающего в пос. Скуратово, пос. Косая Гора, пос. Менделеевский, дер. Старое Басово. Все населенные пункты находятся в зоне доступности ГУЗ «Городская больница № 3 г. Тулы».

ГУЗ «Городская клиническая больница № 7 г. Тулы» на базе амбулаторно-поликлинического звена обслуживает 67464 человека прикрепленного населения. Обслуживание осуществляется в 3 поликлиниках г.Тулы, медицинском блоке в п.Горелки и амбулатории в п. Хомяково. Медицинский блок врача общей практики и врачебная амбулатория входят в состав поликлиники № 1.

ГУЗ «Городская больница № 9 г. Тулы» обслуживает взрослое население Пролетарского территориального округа муниципального образования город Тула. Численность обслуживаемого населения составила 82870 человек.

ГУЗ «Городская больница № 10 г. Тулы» на базе амбулаторно-поликлинического звена обслуживает 21985 человек прикрепленного населения Привокзального района г. Тулы, в том числе п. Михалково, с. Маслово и п. Лихвинка.

В зоне обслуживания ГУЗ «Городская больница № 11 г. Тулы» находится 46237 человек прикрепленного населения Пролетарского территориального округа муниципального образования город Тула и п. Никитино.

В поликлинических отделениях ГУЗ «Тульская городская клиническая больница скорой медицинской помощи имени Д.Я. Ваныкина» обслуживается население Привокзального, Советского, Центрального районов г. Тулы общей численностью - 75350 человек, из них взрослое население – 63470 человек, дети - 11880 человек.

ГУЗ «Детская городская клиническая больница г. Тулы» обслуживает детское население Пролетарского и Центрального района г. Тулы, численность прикрепленного населения составляет 41200 человек.

ГУЗ «Ленинская районная больница» на базе амбулаторно-поликлинического звена, включая структурные подразделения, обслуживает 39785 человек прикрепленного населения.

Частное учреждение здравоохранения «Клиническая больница «РЖД-Медицина» г.Тула» обслуживает 13194 человек прикрепленного населения.

В муниципальном образовании городской округ город Тула находится 246 населенных пунктов - с числом жителей от 1 до 100 человек, 17 - с числом жителей от 101 до 300 человек, 18 - с числом жителей от 301 до 2000 человек.

Карта размещения медицинских организаций на территории муниципального образования городской округ город Тула в рамках оказания первичной медико-санитарной помощи

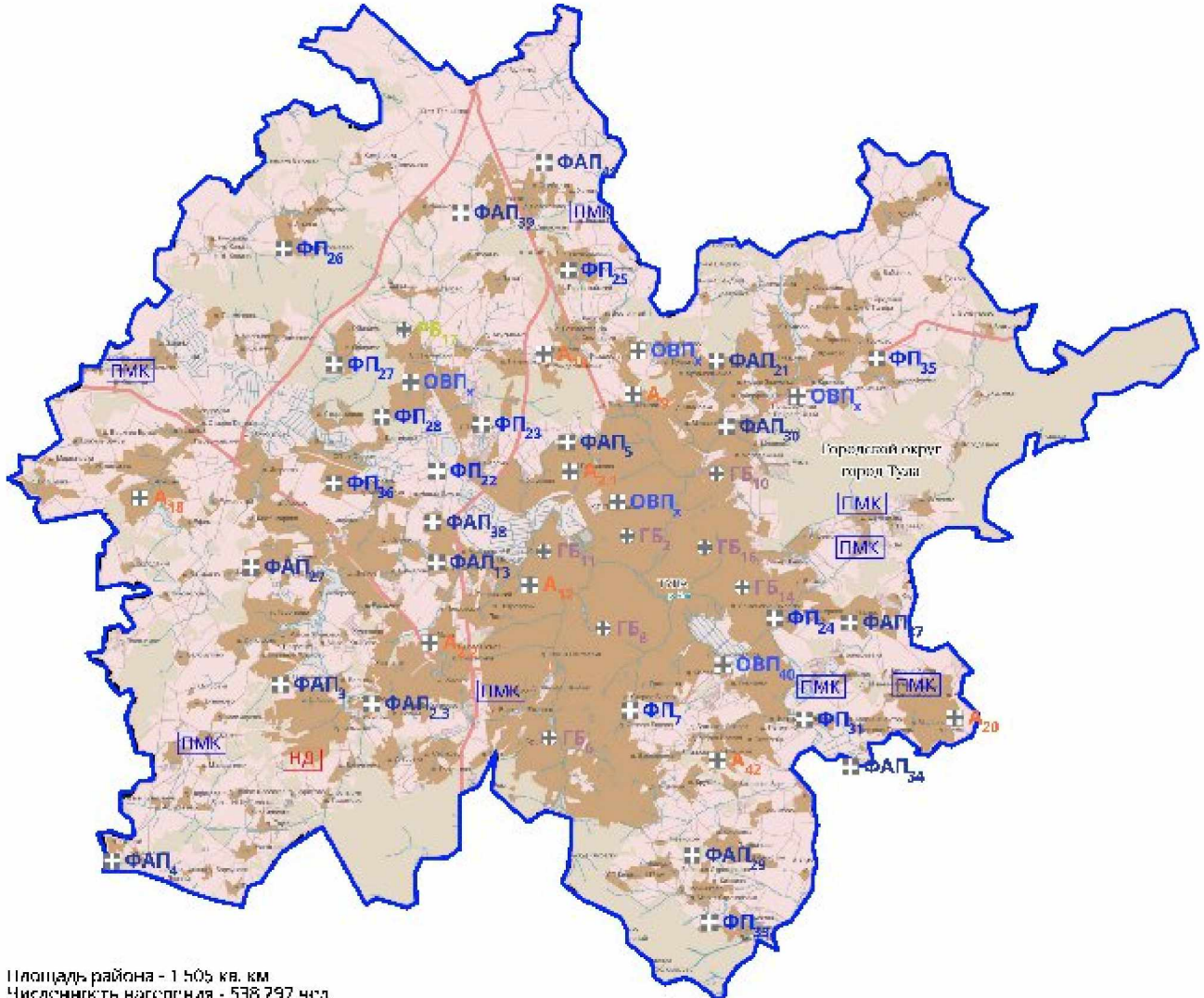

- |  |   |
|--|---|
| ⊕ ЦРБ <sub>х</sub> центральная районная больница (-) | НД Населенный пункт менее 100 человек вне зоны доступности ПМСП (обслуживается ПМК) |
| ⊕ РБ <sub>х</sub> районная больница (-)              | ПМК Населенный пункт более 100 человек вне зоны доступности ПМСП                    |
| ⊕ ФАП <sub>х</sub> фельдшерско-акушерский пункт (-)  |   |
| ⊕ ФП <sub>х</sub> фельдшерский пункт (-)             |   |
| ⊕ ОВП <sub>х</sub> врач общей практики (-)           |   |
| ⊕ А <sub>х</sub> амбулатория (-)                     |   |
| ⊕ ГБ <sub>х</sub> городская больница (-)             |   |

Медицинские организации муниципального образования городской округ город Тула и их структурные подразделения, на базе которых планируется оказывать первичную медико-санитарную помощь населению, на 31 декабря 2030 года

№ на карте	Наименование медицинской организации	Тип медицинской организации	Обслуживаемые населенные пункты	Численность обслуживаемого населения	Мощность (посещений в смену)	Строительство (приобретение) нового объекта, либо изменение медицинской организации
1	2	3	4	5	6	7
1	Государственное учреждение здравоохранения (далее - ГУЗ) «Тульская областная клиническая больница №2 им. Л.Н.Толстого»	государственная	Население, находящееся в зоне обслуживания ГУЗ «Тульская областная клиническая больница № 2 им. Л.Н.Толстого», д. Ясная Поляна, д. Яснополянские Выселки, п. Музей-Усадьба «Ясная Поляна», п. Ясенки, д. Казначеевка, д. Кочаки, д. Ясенки, д. Телятинки	46650	459	нет
2	ГУЗ «ГКБ №2 г.Тулы им.Е.Г.Лазарева», поликлиника, г.Тула, ул.Комсомольская, д.1	государственная	Население, находящееся в зоне обслуживания ГУЗ «Городская клиническая больница № 2 г.Тулы им.Е.Г.Лазарева»	89967	400	нет
2.1	Амбулатория п. Рассвет	государственная	п. Рассвет, в т.ч. п. Ударник, д. Хопилово, д. Долгое, п. Новый, д. Верхнее Елькино, д. Верхняя Иншинка, д. Вольнь, д. Горюшино, д. Дементеево, д. Нижняя Китаевка, д. Нижнее Елькино, д. Раздолки, д. Рвы, ст. Рвы, д. Судаково, мкр. Лесной, д. Струково, д. Татьево, д. Уваровка, д. Хмелевое, п. Иншинский (центр администрации); в т.ч. микрорайон 12 лет Октября, д. Мыза, в т.ч. Северная Мыза, п. Новая Мыза, д. Петрово, п. Петровский, в т.ч. Петровский квартал, д. Прудное, в т.ч. ПНИ, д. Ратово, д. Стукалово, д. Харино, п. Плеханово, с. Хрущево	20744	150	нет
2.2	Амбулатория ЖК «Северная Мыза»	государственная	д. Северная Мыза	2040	50	нет
3	Зайцевский фельдшерско-акушерский пункт (далее - ФАП)	государственная	д. Беликово, д. Темневево, с. Зайцево, д. Пятницкое, д. Труфаново, д. Садки, д. Бутырки д. Балакирево, Кожино, д. Астафьево, д. Чириково, д. Малье Кузьменки п. Непрейка, д. Логвиново, д. Маршалинки, д. Комаренки, д. Труново, д. Шевелевка, д. Малахово, д. Ново-Спасово, п/х Прогресс, д. Б. Кузьменки, д. Островки, д. Борисово, д. Пахомово, д. Серьгово	900	40	нет
4	Кураковский ФАП	государственная	п. Южный, д. Кураково, дер. Лесной, д. Криволапово, д. Малахово, дер. Барзуново	469	30	нет
5	ФАП п. Плеханово	государственная	п. Плеханово	1769	50	нет
2.3	ФАП п. Новый	государственная	п. Новый	266	12	нет

1	2	3	4	5	6	7
6	ГУЗ «Городская больница №3 г. Тулы»	государственная	п. Скуратово, д. Тихвинка, п. Западный 2-й, п. Победа, п. Ново-Тихвинский, п. Озерный, п. Старо-Басово, п. Западный 1-й, п. Горняк, п. Ново-Скуратово, п. Северный, п. Октябрьский, п. Толстовские Дачи, п. Южный, п. Старо-Овсянниково, п. Комсомольский, п. Трудовой, п. Угольный, п. Ново-Октябрьский, п. Овсянниково, п. Станционный, п. Матвеевские Дачи, п. Восточный, п. Л.Толстого, п. Старо-Скуратово, п. Лесной, ст. Ясная Поляна, д. Зимаровка, д. Варваровка	37860	90	нет
7	Фельдшерский пункт (далее - ФП) Старо-Басовский	государственная	п. Старо-Басово			
8	ГУЗ «Городская клиническая больница № 7 г. Тулы»	государственная	Население, находящееся в зоне обслуживания ГУЗ «Городская клиническая больница № 7 г. Тулы»	12 569	205	нет
9	Врачебная амбулатория (далее - ВА)	государственная	г.Тула, п.Хомяково	1 728	30	нет
10	ГУЗ «Городская больница № 9 г.Тулы» (офис врача общей практики (далее - ВОП) п. Советский	государственная	Население, находящееся в зоне обслуживания ГУЗ «Городская клиническая больница № 9 г.Тулы», д. Алферьево, д. Бабанино, д. Барыбинка, с. Дорофеево, с. Волынцево, с. Глухие поляны, д. Мыза, д. Журавка, п. Волынцевский, п. Молодежный, д. Страхово, д. Кишкино (Медвенский с/о), д. Сине- Тулица, д. Городище, д. Ширино, д. Крюково (Медвенский с/о), с. Торхово, п. Торхово, с Руднево, д. Колодезное, п. Придорожный, д. Новая Знаменка, д. Медвенка, ст. Родничок-8 (Медвенское МО)	18615	250	нет
11	ГУЗ «Городская больница № 10 г. Тулы»	государственная	Население, находящееся в зоне обслуживания ГУЗ «Городская клиническая больница № 10 г.Тулы»	22178	720	нет
13	ФАП с. Маслово	государственная	с. Маслово	430	30	нет
12	ВА п. Михалково	государственная	п. Михалково, д. Лихвинка	2000	50	нет
14	ГУЗ «Городская больница №11»	государственное	Население, находящееся в зоне обслуживания ГУЗ «Городская клиническая больница № 11 г.Тулы, п. Никитино	46237	750	нет
15	ГУЗ «Тульская городская клиническая больница скорой медицинской помощи имени Д.Я. Ваныкина»	государственная	Население, находящееся в зоне обслуживания ГУЗ «Тульская городская клиническая больница скорой медицинской помощи имени Д.Я. Ваныкина»	77618	1010	нет
16	ГУЗ «Детская городская клиническая больница г. Тулы»	государственная	Детское население, находящееся в зоне обслуживания ГУЗ «Детская городская клиническая больница г. Тулы»	38068	1030	нет
17	ГУЗ «Ленинская районная больница» амбулаторно-поликлиническое отделение	государственная	Население, находящееся в зоне обслуживания ГУЗ «Ленинская районная больница»	32423	304	нет
18	ГУЗ «Ленинская районная больница» Алешинская	государственная	с.Алешня, нп. Военный Городок Берники, ст.Берники, д.Берники, д.Занино (Алешинский с/о), д.Площанки, д.Острики, д.Селиховое,	2930	31	нет

1	2	3	4	5	6	7
	амбулатория		с.Медведки, д.Рыдомо, п.Первомайский (Алешинский с/о), д.Старое Петрищево, д.Ефимово, д.Городенки, д.Рождество, с.Борщевка, д.Мерлиновка, д.Натальинка, д.Нижние Брусы, д.Верхние Брусы, д.Комаревка, д.Батищево, д.Буковолово, д.Костомарово, д.Полянское, д.Волково, п.Новая Земля, д.Беломутово, снт. Плащанки, снт. Красное, нп. ЖДР-144 км			
19	ГУЗ «Ленинская районная больница» Рождественская амбулатория	государственная	п.Рождественский, д.Севрюково, д.Малахово, д.Курлутовка, с.Слободка, д.Хомяково, п.Тесницкий, снт. Солнечный, ст.Тесницкая, д.Липки, д.Самылинка, д.Форино, д.Рождественка, д.Некрасово, д.Ульяновка, п.Первомайский (Октябрьский с/о), д.Акулышино, с.Ионино.Рождественский, д.Севрюково, снт. Солнечный, д.Липки, д.Самылинка, д.Форино, д.Рождественка, д.Некрасово, д.Ульяновка, п.Первомайский (Октябрьский с/о), д.Акулышино, с.Ионино	3590	55	нет
20	ГУЗ «Ленинская РБ» Шатская амбулатория	государственная	п.Шатск, п.Ильинка, д.Вечерняя Заря, д.Никитино, с.Осиновая Гора, п.Петелино, д.Петелино, д.Большая Еловая, снт. Медик, снт.Рябинушка	2702	85	Быстровозводимая модульная конструкция (далее - БМК)
21	Архангельский ФП	государственная	д.Скобелево, с.Архангельское, д.Ивановка, д.Скорнево, д.Кудрино, д.Федоровка, д.Гнездино, д.Журавлевка, с.Бушово, д.Долматовка, с.Теплое	1920	50	нет
22	ФП деревня Барсуки	государственная	д. Барсуки	1326	50	нет
23	ФП пос.Барсуки	государственная	п.Барсуки	2927	50	нет
24	Бежковский ФП	государственная	д.Морозовка, д.Бежка, д.Балабаевка, д.Георгиевское, д.Демидовка, д.Новоселки, д.Оленино, д.Пещеро, д.Сеженские Выселки, д.Сигитово, п.Сежа, п.Перевал.	1083	40	нет
25	Богучаровский ФП	государственная	д. Волоть, Д. Семеновка, п. Ревякино, д. Белое поле, п. Октябрьский, п. ВНИИКОП, д. Погромное, п. Восточный	1514	50	нет
26	Варфоломеевский ФП	государственная	д.Варфоломеево д.Кривцово, д.Ильино, д.Конино, д.Луковицы, д.Кутепо, д.Занино (Варфоломеевский с/о), д.Сальково, д.Поповкино, д.Хомутовка, д.Гремячево, д.Костино	326	20	нет
27	Коптевский ФП	государственная	д. Интюшово, д. Малое Хлыново, д. Большое Хлыново, д. Крюково (Федоровский с/о), д. Янчерово, д. Коптево, п. Георгиево	604	30	нет
28	Ленинский ФП	государственная	п. Ленинский 1	2823	50	нет
29	Лутовиновский ФП	государственная	с. Лутовиново, д. Крюковка, д. Лобыньское, д. Барыково, д. Крутое (Ильинский с/о), д. Малая Еловая, с. Фалдино, д. Ливенское, д.Березовка	841	30	нет
30	Медвенский ФП	государственная	населенные пункты находятся в зоне обслуживаются ГУЗ «Городская больница № 9 г. Тулы»	750	30	нет

1	2	3	4	5	6	7
31	Н-Присадский ФП	государственная	д. Нижние Присады	340	30	нет
32	Обидимский ФП	государственная	п.Обидимо, с.Обидимо, д. Малиновка, д. Пятницкое	2700		нет
33	Прилепский ФП	государственная	п. Прилепы, д. Прилепы, д. Прилепские Выселки, д. Пиваловка, д. Фроловка, д. Малая Стрекаловка, д. Большая Стрекаловка, д. Плужниково, п. Квартал 147 км, д. Кишкино (Прилепский с/о)	851	20	нет
34	ФАП пос.Сергеевский	государственная	п. Сергиевский	453	20	нет
35	Торховский ФП	государственная	населенные пункты находятся в зоне обслуживаются ГУЗ «Городская больница № 9 г. Тулы»	1670	50	нет
36	Федоровский ФП	государственная	с. Федоровка, с. Барыково, д. Иврово, с. Щепилово, д. Помогалово, д. Алексеевка, д. Жировка, д. Сторожевое, ст. Сторожевое	933	40	нет
37	Частинский ФАП	государственная	с. Верхние Присады, д. Крутое (Бежковский с/о), д. Красный Хутор, п. Присады, с. Частое, д. Частинские Выселки, д. Марьино, д. Казачий Хутор, д.Теплое, д.Акулинино	540	20	нет
38	Ямневский ФАП	государственная	д. Ямны	2927	50	нет
39	ФАП д. Малахово	государственная	д.Малахово, д.Курлутовка, п.Тесницкий, ст.Тесницкая	325	20	нет
40	ВОП д. Осиновая Гора	государственная	д. Осиновая Гора, мкр. Левобережный	3634	50	нет
41	ФАП с. Слободка	государственная	с.Слободка, д.Хомяково	766	30	нет
42	ВА Ильинка	государственная	п. Ильинка	4140	50	БМК
43	Малаховский ФАП	государственная	д. Малахово	115	10	БМК
44	Частное учреждение здравоохранения «Клиническая больница «РЖД-Медицина» г.Тула»	частная	прикрепленное население г. Тулы	13194		

Населенные пункты муниципального образования городской округ город Тула с численностью населения более 100 человек, расположенные вне зоны доступности медицинских организаций, оказывающих первичную медико-санитарную помощь, по состоянию на 31 декабря 2030 года

№ на карте	Наименование населенного пункта	Численность населения	Наименование ближайшей медицинской организации и структурного подразделения, оказывающей первичную медико-санитарную помощь	Расстояние до медицинской организации по дорогам общего пользования (км)	Тип объекта планируемого к размещению	Год обеспечения объектом
Отсутствуют						

Карта оптимального размещения медицинских организаций на территории муниципального образования городской округ город Тула в рамках оказания первичной медико-санитарной помощи

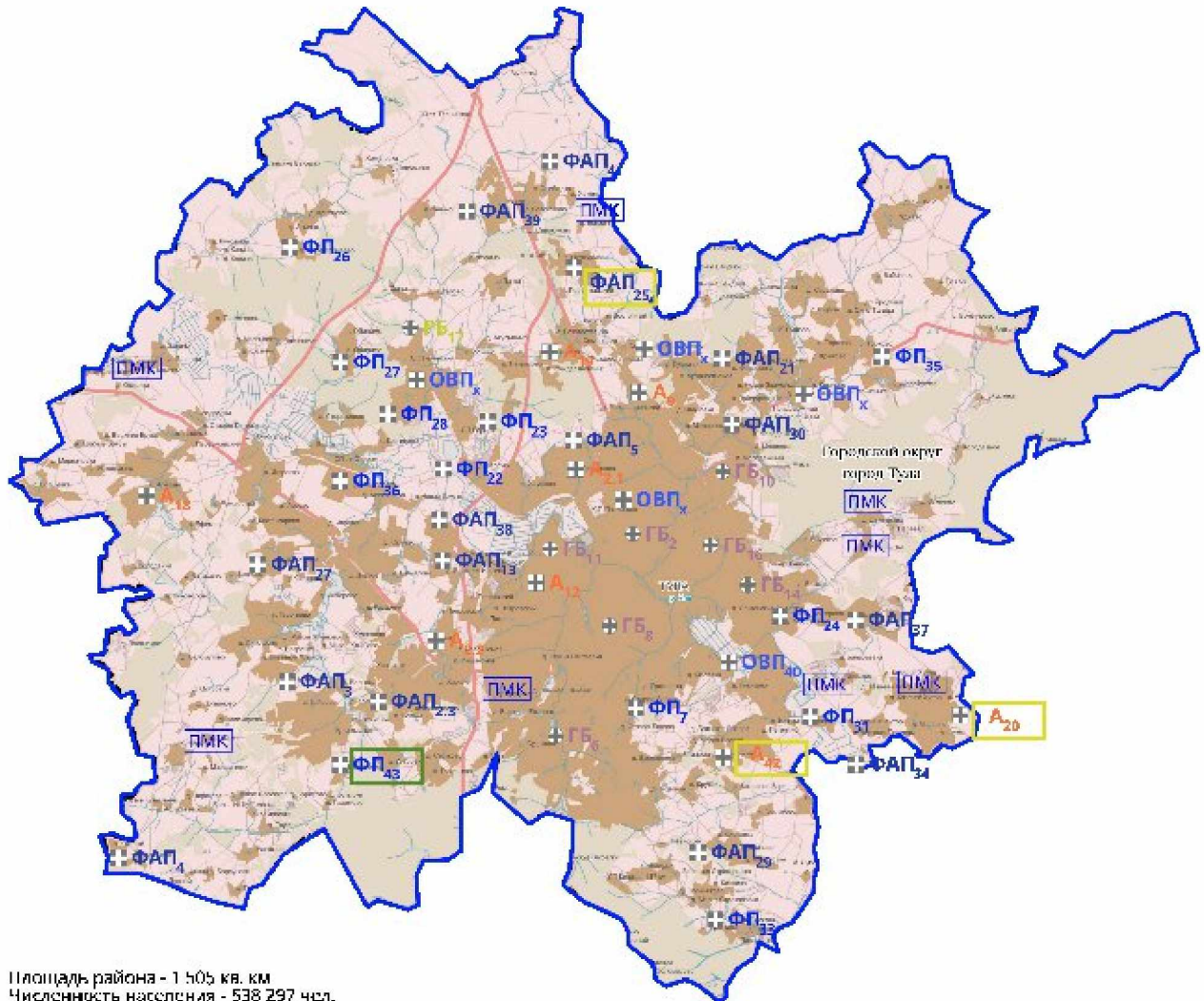

Площадь района - 1 505 кв. км  
Численность населения - 538 297 чел.

- |                    |                                   |                  |   |
|--------------------|-----------------------------------|------------------|---|
| ⊕ ЦРБ <sub>x</sub> | центральная районная больница (-) | ФАП <sub>x</sub> | Новое строительство или изменение типа МО |
| ⊕ РБ <sub>x</sub>  | районная больница (-)             | ФАП <sub>x</sub> | Запланировано приобретение БМК            |
| ⊕ ФАП <sub>x</sub> | фельдшерско-акушерский пункт (-)  |                  |   |
| ⊕ ФП <sub>x</sub>  | фельдшерский пункт (-)            |                  |   |
| ⊕ ОВП <sub>x</sub> | врач общей практики (-)           |                  |   |
| ⊕ А <sub>x</sub>   | амбулатория (-)                   |                  |   |
| ⊕ ГБ <sub>x</sub>  | городская больница (-)            |                  |   |

## 5.2. Аналитическая записка к схемам размещения объектов здравоохранения Тульской области

### Общие сведения

Тульская область – субъект Российской Федерации, входит в состав Центрального федерального округа. Административный (областной) центр – город Тула. Тульская область занимает площадь 25,7 тыс. кв. километров (0,15 процента территории России). Наибольшая протяженность территории области с севера на юг – 200 километров, с запада на восток – 190 километров. Граничит: на севере и северо-востоке с Московской, на востоке с Рязанской, на юго-востоке и юге с Липецкой, на юге и юго-западе с Орловской, на западе и северо-западе с Калужской областями. Крайними географическими точками области являются: на севере 54° 50' северной широты (Ясногорский район), на юге 52° 51' северной широты (г. Ефремов), на западе 35° 51' восточной долготы (Белевский район), на востоке 38° 57' восточной долготы (Кимовский район). Важной особенностью Тульской области является выгодное экономическое и географическое положение. Городские поселения сконцентрированы преимущественно в центральной и восточной частях Тульской области. На территории Тульской области находится 3581 населенный пункт. Сведения о населенных пунктах Тульской области представлены в приложении № 3 к аналитической записке. Городские поселения сконцентрированы преимущественно в центральной и восточной частях Тульской области. Наиболее крупные сельские населенные пункты сосредоточены преимущественно вокруг городов, что формирует иерархическую структуру расселения с крупным региональным центром, а также центрами второго и третьего порядка. Наибольшая плотность сельских населенных пунктов характерна для центральной, южной и юго-восточной частей Тульской области с наиболее благоприятными агроклиматическими условиями (муниципальное образование городской округ город Новомосковск Тульской области, муниципальное образование Ефремовский муниципальный округ Тульской области). По состоянию на 1 января 2025 года численность населения Тульской области составляет 1456,7 тысяч человек. Сведения о численности населения Тульской области представлены в приложении № 1 к аналитической записке. Соотношение городского и сельского населения на 1 января 2025 года составляет: городское – 1063,2 тысяч человек (73%), сельское – 393,5 тысяч человек (27%).

Сеть медицинских организаций и структурных подразделений Тульской области представлена в приложении № 4 к аналитической записке.

Анализ территориального планирования доступности оказания первичной  
медико-санитарной помощи в рамках планирования мероприятий  
региональной программы

Анализ (результаты представлены в приложениях № 2, 5-9 к аналитической записке) территориального планирования оказания медицинской помощи имеющейся численности населения в рамках действующей сети медицинских организаций, входящих структурных подразделений, показал, что в Тульской области имеются медицинские организации, входящие структурные подразделения, обслуживающие численность населения меньше рекомендованной в рамках приказа Министерства здравоохранения Российской Федерации от 27 февраля 2016 г. № 132н «О Требованиях к размещению медицинских организаций государственной системы здравоохранения и муниципальной системы здравоохранения исходя из потребностей населения» и приказа Министерства здравоохранения Российской Федерации от 14 апреля 2025 г. № 202н «Об утверждении Положения об организации оказания первичной медико-санитарной помощи взрослому населению» (далее – приказ Минздрава России № 202н).

Имеется:

3 медицинские организации, обслуживающие меньше рекомендуемой численности населения (Государственные учреждения здравоохранения (далее - ГУЗ) Белевская, Куркинская и Тепло-Огаревская центральные районные больницы), которые имеют в своем составе только одно структурное подразделение (поликлиническое отделение) к которому прикреплено все население и 11 структурных подразделений, обслуживающих меньше рекомендуемой численности населения (8 врачебных амбулаторий (далее - ВА), 3 фельдшерско-акушеских пункта и фельдшерских пункта (далее - ФАП и ФП соответственно), в отношении которых планируется к 2030 году изменение вида медицинской организации, структурного подразделения медицинской организации. Запланировано на период 2026-2030 годов:

реорганизация ГУЗ «Белевская центральная районная больница» путем ее присоединения к государственному учреждению здравоохранения «Суворовская районная больница»;

реорганизация ГУЗ «Куркинская центральная районная больница» путем ее присоединения к государственному учреждению здравоохранения «Ефремовская районная клиническая больница имени А.И. Козлова»;

реорганизация ГУЗ «Тепло-Огаревская центральная районная больница» путем ее присоединения к государственному учреждению здравоохранения «Щекинская районная больница»;

0 медицинских организаций и 5 структурных подразделений обслуживают больше рекомендуемой численности населения (1 ВА, 4 ФАП и ФП). В связи со сложившейся логистикой приема, отсутствием жалоб от населения, высокими показателями работы и прогнозируемым снижением численности населения в условиях сложившейся структуры изменения вида структурного подразделения медицинской организации не планируется;

0 медицинских организаций и 4 структурных подразделения, обслуживающих рекомендуемую численность населения, в отношении которых планируется к 2030 году изменение вида структурного подразделения медицинской организации.

Реализовано в 2025 году и запланировано на период 2026-2030 годов:

1. Спасская врачебная амбулатория ГУЗ «Новомосковская городская клиническая больница» на офис врача общей практики (далее - ОВОП) с. Спасское.

2. Поликлиническое структурное подразделение ГУЗ «Узловская районная больница» в мкр. Горняцкий г. Узловая на фельдшерско-акушерский пункт.

3. Поликлиническое структурное подразделение ГУЗ «Узловская районная больница» мкр. 5я пятилетка г. Узловая на ОВОП.

4. Поликлиническое структурное подразделение ГУЗ «Ясногорская районная больница» в п. Ревякино на врачебную амбулаторию.

По состоянию на 1 января 2024 года в Тульской области функционировало 410 ФАП и ФП. В 2024 году была продолжена работа по приобретению и установке новых быстровозводимых конструкций в населенных пунктах с численностью населения от 100 до 2000 человек. Установлено 10 новых модульных ФАП и ФП в 10 населенных пунктах, 1 ВА и 1 ВОП в 2 населенных пунктах. Кроме того, в 2024 году проведено изменение вида 1 структурного подразделения: Денисовская врачебная амбулатория ГУЗ «Ясногорская районная больница» на Денисовский ФАП. Таким образом, на 1 января 2025 года функционирует 421 ФАП и ФП.

Анализ (результаты представлены в приложении № 10 к аналитической записке) расстояний от населенных пунктов с численностью населения от 100 до 2000 человек до ближайших медицинских организаций, входящих структурных подразделений, показал, что в Тульской области имеется 3 населенных пункта, с численностью населения от 100 до 2000 человек, не соответствующих требованиям приказа Минздрава России № 202н и находящихся на расстоянии более 6 км от ближайшей медицинской организации, оказывающей первичную медико-санитарную помощь. В отношении населенных пунктов: с. Шульгино Заокского района, с. Новоникольское Щекинского района и д. Малахово-2 муниципального

образования городского округа города Тулы до 2030 года будут проведены мероприятия по обеспечению доступности медицинской помощи в рамках региональной программы. Таким образом, на 31 декабря 2030 года будет функционировать 429 ФАП и ФП.

Анализ транспортной инфраструктуры (маршрутов общественного транспорта, приближенных к медицинским организациям) к населенным пунктам с численностью населения более 100 человек, расположенных вне зоны доступности государственных учреждений здравоохранения Тульской области показал, что в населенные пункты, с численностью населения от 100 до 2000 человек, не соответствующих требованиям приказа Минздрава России № 202н, и находящихся на расстоянии более 6 км от ближайшей медицинской организации, оказывающей первичную медико-санитарную помощь, для осуществления перевозок населения организованы действующие маршруты муниципального транспорта (маршруты представлены в таблице).

№ п/п	Наименование населенного пункта	№ маршрута	Наименование маршрута регулярных перевозок	Наименования промежуточных остановочных пунктов по маршруту регулярных перевозок или наименования поселений, в границах которых расположены промежуточные остановочные пункты
1	2	3	4	5
1.	Муниципальное образование Щекинский муниципальный район Тульской области, с.Новоникольское	119	Щекино - п. Лазарево - с. Никольское	Автовокзал Щекино – Пирогово 1-е
2.	Малахово (Иншинское сп)	Маршруты городского транспорта		
3.	Тульская область, муниципальное образование Заокский муниципальный район Тульской области, д. Шульгино	Маршруты железнодорожного транспорта		

Министерством здравоохранения Тульской области совместно с министерством транспорта и дорожного хозяйства Тульской области прорабатывается вопрос о состоянии подъездных путей, ведущих к ФАП. В случае выявления неудовлетворительного состояния подъездных путей работы по ремонту автомобильных дорог включаются в предварительный план мероприятий по содержанию автомобильных дорог общего пользования регионального или межмуниципального значения.

В Тульской области имеются 3 населенных пункта вне зоны доступности медицинской помощи - более 6 км (согласно требованиям приказа Минздрава

России № 202н) и со временем доезда до ближайшей медицинской организации более 30 минут доезда с использованием транспорта (согласно требованиям пункта 10.4 свода правил Градостроительство. Планировка и застройка городских и сельских поселений Актуализированная редакция СНиП 2.07.01-89», утвержденных приказом Министерства строительства и жилищно-коммунального хозяйства Российской Федерации от 30 декабря 2016 г. № 1034/пр. (далее – Свод правил)).

Имеется:

3 населенных пункта, с численностью населения от 100 до 2000 человек, не соответствующих требованиям приказа Минздрава России № 202н об удаленности в пределах 6 км от ближайшей медицинской организации, оказывающей первичную медико-санитарную помощь, в отношении трех из которых до 2030 года планируется проведение мероприятий по обеспечению доступности медицинской помощи;

3 населенных пункта, находящихся в сельской местности, не соответствующих требованиям пункта 10.4 свода правил о доступности поликлиник, амбулаторий в пределах 30 мин доезда (с использованием транспорта), в отношении которых до 2030 года планируется проведение мероприятий по обеспечению доступности медицинской помощи.

До 2030 года в целях обеспечения доступности медицинской помощи планируется приобретение и монтаж быстровозводимых модульных 3 ФАП для трех населенных пунктов.

Вопросы территориального планирования, оставшиеся не решенными в рамках планируемых мероприятий региональной программы за период с 2026 по 2030 годы

По результатам проведения мероприятий за период с 2026 по 2030 годы планируется, что после 2030 года:

останется 0 медицинских организаций и 11 структурных подразделений, обслуживающих меньше рекомендуемой численности населения (8 ВА и 3 ФАП) (приложение № 11 к аналитической записке);

останется 0 медицинских организаций и 5 структурных подразделений, обслуживающих больше рекомендуемой численности населения (1 ВА и 4 ФАП) (приложение № 12 к аналитической записке);

не останется медицинских организаций, входящих структурных подразделений, обслуживающих рекомендуемую численность населения, в отношении которых необходимо изменение вида медицинской организации, входящего структурного подразделения (приложение № 13 к аналитической записке);

не останется населенных пунктов вне зоны доступа медицинской помощи (приложение № 14 к аналитической записке).

Приложение № 1  
к аналитической записке

Сведения о численности населения Тульской области

Муниципальный район, муниципальный округ, городской округ		Численность населения на 1 января 2025 года (данные Росстата), человек			Численность населения (паспорт медицинских организаций(далее - МО), человек			Прогнозная численность населения на 2030 год (паспорт МО) всего, человек
		Всего	Дети (0-17 лет)	Взрослые (18 лет и старше)	Всего	Дети (0-17 лет)	Взрослые (18 лет и старше)	
1		2	3	4	5	6	7	8
	Муниципальные районы, муниципальные округа, всего:	659507	107588	551919	659507	107588	551919	629544
1	Муниципальное образование Арсеньевский муниципальный район Тульской области	9092	1474	7618	9092	1474	7618	8661
2	Муниципальное образование Белевский муниципальный район Тульской области	18334	3133	15221	18334	3133	15221	17585
3	Муниципальное образование Богородицкий муниципальный район Тульской области	49028	7944	41084	49028	7944	41084	46597
4	Муниципальное образование Веневский муниципальный округ Тульской области	33705	5493	28212	33705	5493	28212	32022
5	Муниципальное образование Воловский муниципальный округ Тульской области	13509	2261	11248	13509	2261	11248	12995
6	Муниципальное образование Дубенский муниципальный округ Тульской области	14635	2442	12193	14635	2442	12193	13967
7	Муниципальное образование Ефремовский	55592	8895	46697	55592	8895	46697	53428

	1	2	3	4	5	6	7	8
	муниципальный округ Тульской области							
8	Муниципальное образование Заокский муниципальный район Тульской области	26424	4328	22096	26424	4328	22096	25101
9	Муниципальное образование Каменский муниципальный район Тульской области	8042	1287	6755	8042	1287	6755	7754
10	Муниципальное образование Кимовский муниципальный район Тульской области	38276	6174	32102	38276	6174	32102	36295
11	Муниципальное образование Киреевский муниципальный район Тульской области	72945	12171	60774	72945	12171	60774	69067
12	Муниципальное образование Куркинский муниципальный округ Тульской области	10578	1692	8886	10578	1692	8886	10049
13	Муниципальное образование Одоевский муниципальный район Тульской области	11681	1869	9812	11681	1869	9812	11073
14	Муниципальное образование Плавский муниципальный округ Тульской области	29372	5199	24173	29372	5199	24173	27745
15	Муниципальное образование Суворовский муниципальный район Тульской области	34003	5540	28463	34003	5540	28463	32940
16	Муниципальное образование Тепло-Огаревский муниципальный район Тульской области	10927	1748	9179	10927	1748	9179	10485

	1	2	3	4	5	6	7	8
17	Муниципальное образование Узловский муниципальный район Тульской области	74853	12076	62757	74853	12076	62757	70996
18	Муниципальное образование Чернский муниципальный район Тульской области	18220	2915	15305	18220	2915	15305	17273
19	Муниципальное образование Щекинский муниципальный район Тульской области	100124	16120	84004	100124	16120	84004	96850
20	Муниципальное образование Ясногорский муниципальный район Тульской области	30167	4827	25340	30167	4827	25340	28662
	Городские округа, всего:	797284	127564	669720	797284	127564	669720	763956
1	Муниципальное образование городской округ город Тула	533607	85377	448230	533607	85377	448230	510882
2	Муниципальное образование городской округ город Алексин Тульской области	68427	10948	57479	68427	10948	57479	65865
3	Муниципальное образование городской округ город Донской Тульской области	61740	9878	51862	61740	9878	51862	59256
4	Муниципальное образование городской округ город Новомосковск Тульской области	128151	20504	107647	128151	20504	107647	122833
5	Муниципальное образование городской округ рабочий поселок Новогуровский Тульской области	3581	573	3008	3581	573	3008	3400
6	Муниципальное образование городской округ Славный Тульской области	1778	284	1494	1778	284	1494	1720
	ИТОГО по Тульской области:	1456791	235152	1221639	1456791	235152	1221639	1393500

Приложение № 2  
к аналитической записке

Наличие схем размещения объектов здравоохранения Тульской области

Муниципальный район, муниципальный округ, городской округ		Наличие карты-схемы размещения медицинских организаций (далее – МО) (центральные районные больницы, районные больницы)	Наличие карты-схемы размещения МО, оказывающих первичную медико-санитарную помощь	Наличие карты-схемы оптимального размещения МО
1		2	3	4
Муниципальные районы, муниципальные округа всего: 20				
1	Муниципальное образование Арсеньевский муниципальный район Тульской области	+	+	+
2	Муниципальное образование Белевский муниципальный район Тульской области	+	+	+
3	Муниципальное образование Богородицкий муниципальный район Тульской области	+	+	+
4	Муниципальное образование Веневский муниципальный округ Тульской области	+	+	+
5	Муниципальное образование Воловский муниципальный округ Тульской области	+	+	+
6	Муниципальное образование Дубенский муниципальный округ Тульской области	+	+	+
7	Муниципальное образование Ефремовский муниципальный округ Тульской области	+	+	

1	2	3	4
8	Муниципальное образование Заокский муниципальный район Тульской области	+	+
9	Муниципальное образование Каменский муниципальный район Тульской области	+	+
10	Муниципальное образование Кимовский муниципальный район Тульской области	+	+
11	Муниципальное образование Киреевский муниципальный район Тульской области	+	+
12	Муниципальное образование Куркинский муниципальный округ Тульской области	+	+
13	Муниципальное образование Одоевский муниципальный район Тульской области	+	+
14	Муниципальное образование Плавский муниципальный округ Тульской области	+	+
15	Муниципальное образование Суворовский муниципальный район Тульской области	+	+
16	Муниципальное образование Тепло-Огаревский муниципальный район Тульской области	+	+
17	Муниципальное образование Узловский муниципальный район Тульской области	+	+

	1	2	3	4
18	Муниципальное образование Чернский муниципальный район Тульской области	+	+	+
19	Муниципальное образование Щекинский муниципальный район Тульской области	+	+	+
20	Муниципальное образование Ясногорский муниципальный район Тульской области	+	+	+
Городские округа, всего: 7				
1	Муниципальное образование городской округ город Тула	+	+	+
2	Муниципальное образование городской округ город Алексин Тульской области	+	+	+
3	Муниципальное образование городской округ город Донской Тульской области	+	+	+
4	Муниципальное образование городской округ город Новомосковск Тульской области	+	+	+
5	Муниципальное образование городской округ рабочий поселок Новогуровский Тульской области	+	+	+
6	Муниципальное образование городской округ Славный Тульской области	+	+	+

---

Приложение № 3  
к аналитической записке

Сведения о населенных пунктах Тульской области

Муниципальный район, муниципальный округ, городской округ		Количество населенных пунктов на 1 января 2025 года (данные Росстата)		Количество населенных пунктов (паспорт медицинской организации (далее – МО))		Количество населенных пунктов, не имеющих прикрепления к медицинской организации (паспорт МО)
		Всего	С нулевой численностью населения	Всего	С нулевой численностью населения	
1		2	3	4	5	6
	Муниципальные районы, муниципальные округа, всего: 20	3003	532	3003	532	
1	Муниципальное образование Арсеньевский муниципальный район Тульской области	102	30	102	30	0
2	Муниципальное образование Белевский муниципальный район Тульской области	170	25	170	25	0
3	Муниципальное образование Богородицкий муниципальный район Тульской области	78	9	78	9	0
4	Муниципальное образование Веневский муниципальный округ Тульской области	208	28	208	28	0
5	Муниципальное образование Воловский муниципальный округ Тульской области	118	10	118	10	0
6	Муниципальное образование Дубенский муниципальный округ Тульской области	84	7	84	7	0
7	Муниципальное образование Ефремовский муниципальный округ Тульской области	211	35	211	35	0
8	Муниципальное образование Заокский муниципальный район Тульской области	152	10	152	10	0
9	Муниципальное образование Каменский муниципальный район Тульской области	100	19	100	19	0
10	Муниципальное образование Кимовский муниципальный район Тульской области	150	6	150	6	0
11	Муниципальное образование Киреевский муниципальный район Тульской области	178	15	178	15	0
12	Муниципальное образование Куркинский муниципальный округ Тульской области	118	21	118	21	0

	1	2	3	4	5	6
13	Муниципальное образование Одоевский муниципальный район Тульской области	133	26	133	26	0
14	Муниципальное образование Плавский муниципальный округ Тульской области	107	23	107	23	0
15	Муниципальное образование Суворовский муниципальный район Тульской области	141	17	141	17	0
16	Муниципальное образование Тепло-Огаревский муниципальный район Тульской области	111	16	111	16	0
17	Муниципальное образование Узловский муниципальный район Тульской области	113	10	113	10	0
18	Муниципальное образование Чернский муниципальный район Тульской области	267	68	267	68	0
19	Муниципальное образование Щекинский муниципальный район Тульской области	248	22	248	22	0
20	Муниципальное образование Ясногорский муниципальный район Тульской области	165	33	165	33	0
	Городские округа, всего: 6	578	87	578	87	
1	Муниципальное образование городской округ город Новомосковск Тульской области	104	19	104	19	0
2	Муниципальное образование городской округ город Донской Тульской области	8	1	8	1	0
3	Муниципальное образование городской округ рабочий поселок Новогуровский Тульской области	1	-	1	-	0
4	Муниципальное образование городской округ город Тула	302	38	302	38	0
5	Муниципальное образование городской округ Славный Тульской области	1	-	1	-	0
6	Муниципальное образование городской округ город Алексин Тульской области	162	29	162	29	0
	ИТОГО по Тульской области:	3581	619	3581	619	0

Приложение № 4  
к аналитической записке

Сведения о сети медицинских организаций, входящих структурных подразделений Тульской области

Медицинская организация (далее – МО), входящее структурное подразделение		Количество в целом по Тульской области									
		По данным федерального статистического наблюдения за 2024 год		Текущее				К 2030 году по итогам модернизации первичного звена здравоохранения			
				По паспорту МО		На карте-схеме размещения МО		По паспорту МО		На карте-схеме размещения МО	
				ЮЛ <sup>1</sup>	СП <sup>2</sup>	ЮЛ	СП	ЮЛ	СП	ЮЛ	СП
1		2	3	4	5	6	7	8	9	10	11
1	Районные больницы, в том числе центральные, межрайонные	16	93	16		16		13		13	
2	Участковые больницы										
3	Поликлиники		77		77				80		
4	Детские поликлиники		32		32				32		
5	Амбулатории, в том числе врачебные		40		40		40		39		39
6	Центры (отделения) общей врачебной практики (семейной медицины)		47		47		47		47		47
7	Фельдшерско-акушерские пункты, фельдшерские пункты	X	421	X	421	X	421	X	425	X	425
8	Фельдшерские здравпункты	X		X		X		X		X	
9	Поликлиники стоматологические	1	115	1	115			1	115		
10	Детские стоматологические поликлиники										
11	Городские больницы	8	47	9		9		9		9	
12	Детские городские больницы	1	3	1		1		1		1	
13	Центры консультативно-диагностические (поликлиники консультативно-диагностические)										
14	Центры консультативно-диагностические детские (поликлиники консультативно-диагностических детские)		2		2				2		

<sup>1</sup> число самостоятельных медицинских организаций (юридических лиц)

<sup>2</sup> число входящих структурных подразделений





1	2	3	4	5	6	7	8	9	10	11	12	13	14	15	16	17	18	19	20	21	22	23	24	25	26	27	28	29	30	31	32	33	34	
16	Муниципальное образование Тепло-Огаревский муниципальный район Тульской области	10927	1748	9179	10485	1	1				1								19				1											
17	Муниципальное образование Узловский муниципальный район Тульской области	74855	12076	62757	70996	1	12				1		3		4		2		17				1											
18	Муниципальное образование Чернский муниципальный район Тульской области	18220	2915	15305	17273		1				1				1				26				1											
19	Муниципальное образование Щекинский муниципальный район Тульской области	100124	16120	84004	96850	1	9				6		2		5		7		21				9											
20	Муниципальное образование Ясногорский муниципальный район Тульской области	30167	4827	25340	28662	1	5				1		1		1				16															
	Городские округа, всего:	797284	127564	669720	763956	2	16				44		16		11		20	X	59	X			66			8	43	1	3				2	
1	Муниципальное образование городской округ город Новомосковск Тульской области	128151	20504	107647	122833						5		3		3		12	X	15	X			7			1	16							
2	Муниципальное образование городской округ город Донской Тульской области	61740	9878	51862	59256						2		1		1			X		X						1	5							
3	Муниципальное образование городской округ рабочий поселок Новогуровский Тульской области	3581	573	3008	3400													X		X														
4	Муниципальное образование городской округ город Тула	533607	85377	448230	510882	1	4				32		9		6		8	X	26	X		1	55			6	22	1	3				2	
5	Муниципальное образование городской округ Славный Тульской области	1778	284	1494	1720		1								1								1											
6	Муниципальное образование городской округ город Алексин Тульской области	68427	10948	57479	65865	1	11				5		3						18				3											
	ИТОГО по Тульской области:	1456791	235152	1221639	1393500	16	93				77		32		40		47	X	421	X		1	115			8	47	1	3				2	

<sup>1</sup> число самостоятельных медицинских организаций (юридических лиц)

<sup>2</sup> число входящих структурных подразделений

Приложение № 6  
к аналитической записке

Сведения о сети медицинских организаций, входящих структурных подразделений Тульской области

№ п/п	Медицинская организация (далее - МО), входящее структурное подразделение	Рекомендуемая численность обслуживаемого населения	Количество в целом по Тульской области (паспорт медицинских организаций (далее - МО))						
			Обслуживающие рекомендуемую численность населения (паспорт МО)		Обслуживающие меньше рекомендуемой численности населения (паспорт МО)		Обслуживающие больше рекомендуемой численности населения (паспорт МО)		
			ЮЛ <sup>1</sup>	СП <sup>2</sup>	ЮЛ	СП	ЮЛ	СП	
1	2	3	4	5	6	7	8	9	
1	Районные больницы, в том числе центральные, межрайонные	1 на 20 - 100 тыс. человек	13		3				
2	Участковые больницы	1 на 5 - 20 тыс. человек							
3	Поликлиники	1 на 20 - 50 тыс. человек		77					
4	Детские поликлиники	1 на 10 - 30 тыс. детей		32					
5	Амбулатории, в том числе врачебные	1 на 2 - 10 тыс. человек		31		8			1
6	Центры (отделения) общей врачебной практики (семейной медицины)	1 на 2 - 10 тыс. человек		47					
7	Фельдшерско-акушерские пункты, фельдшерские пункты, фельдшерские здравпункты	100 - 300 человек		137		3		X	X
		301 - 1000 человек		250		X		X	X
		1001 - 2000 человек		27					4
8	Поликлиники стоматологические	не менее 1 до 100 тыс. человек	1	115					
9	Детские стоматологические поликлиники	1 на 20 - 50 тыс. детей							
10	Городские больницы	1 на 20 - 300 тыс. человек	8						
11	Детские городские больницы	1 на 20 - 200 тыс. детей	1						
12	Центры консультативно-диагностические (поликлиники консультативно-диагностические)	1 на 250 тыс. человек							
13	Центры консультативно-диагностические детские (поликлиники консультативно-диагностические детские)	1 на 100 тыс. детей		2					
	ИТОГО по Тульской области:		23	718	3	14	-		5

<sup>1</sup> число самостоятельных медицинских организаций (юридических лиц)

<sup>2</sup> число входящих структурных подразделений

Приложение № 7  
к аналитической записке

Перечень медицинских организаций, входящих структурных подразделений Тульской области,  
обслуживающих меньше рекомендуемой численности населения

1	2	3	4	5	6		8	9	
					7	7			
Полное наименование медицинской организации (далее – МО), входящего структурного подразделения (паспорт МО)	Вид МО, входящего структурного подразделения	Рекомендуемая численность обслуживаемого населения	Фактическая численность обслуживаемого населения, человек (паспорт МО)	Проектная мощность здания МО, входящего структурного подразделения, число посещений в смену (паспорт МО)	Плановые объемы по территориальной программе государственных гарантий, число посещений (паспорт МО)		Вид МО, входящего структурного подразделения, по окончании 2030 года (схема размещения)	Детальное описание и обоснование планируемых мероприятий до 2030 года по изменению вида медицинской организации, входящего структурного подразделения, либо характеристика объекта здравоохранения в части территориального планирования оказания медицинской помощи	
					Всего	В том числе по ОМС			
1	Государственное учреждение здравоохранения (далее – ГУЗ) «Белевская центральная районная больница»	Районные больницы, в том числе центральные, межрайонные	1 на 20 - 100 тыс. человек	18 707	522	119 905	107 278	Поликлиническое структурное подразделение ГУЗ «Суворовская районная больница»	Планируется реорганизация ГУЗ «Белевская центральная районная больница» путем ее присоединения к ГУЗ «Суворовская районная больница»
2	ГУЗ «Куркинская центральная районная больница»	Районные больницы, в том числе центральные, межрайонные	1 на 20 - 100 тыс. человек	10 690	180	60 131	55 357	Поликлиническое структурное подразделение ГУЗ Ефремовская районная клиническая больница имени А.И. Козлова»	Планируется реорганизация ГУЗ «Куркинская центральная районная больница» путем ее присоединения к ГУЗ «Ефремовская районная клиническая больница имени А.И. Козлова»

1	2	3	4	5	6	7	8	9	
3	ГУЗ «Тепло–Огаревская центральная районная больница»	Районные больницы, в том числе центральные, межрайонные	1 на 20 - 100 тыс. человек	11 154	150	64 546	56 204	Поликлиническое структурное подразделение ГУЗ «Щекинская районная больница»	Планируется реорганизация ГУЗ «Тепло–Огаревская центральная районная больница» путем ее присоединения к ГУЗ «Щекинская районная больница»
4	Ступинская врачебная амбулатория (далее - ВА) «Ефремовская клиническая районная больница имени А.И. Козлова»	Амбулатории, в том числе врачебные	1 на 2 - 10 тыс. человек	1229	40	40	40	ВА	В связи со сложившейся логистикой приема, отсутствием жалоб от населения, высокими показателями работы в условиях сложившейся структуры изменения вида медицинской организации не планируется
5	Шиловская ВА «Ефремовская клиническая районная больница имени А.И. Козлова»	Амбулатории, в том числе врачебные	1 на 2 - 10 тыс. человек	1781	40	40	40	ВА	В связи со сложившейся логистикой приема, отсутствием жалоб от населения, высокими показателями работы в условиях сложившейся структуры изменения вида медицинской организации не планируется
6	Бобриковская ВА ГУЗ «Белевская центральная районная больница»	Амбулатории, в том числе врачебные	1 на 2 - 10 тыс. человек	773	20	20	20	ВА	Изменения вида медицинской организации не планируется
7	Краснобуйцевская ВА ГУЗ «Богородицкая центральная районная больница»	Амбулатории, в том числе врачебные	1 на 2 - 10 тыс. человек	408	12	12	12	ВА	Изменения вида медицинской организации не планируется
8	Скуратовская ВА ГУЗ «Плавская центральная районная больница имени С.С. Гагарина»	Амбулатории, в том числе врачебные	1 на 2 - 10 тыс. человек	1385	50	50	50	ВА	Изменения вида медицинской организации не планируется
9	Зайцевский фельдшерско- акушерский пункт (далее - ФАП)	Фельдшерско- акушерские пункты или фельдшерские	100-300 человек	64	12	12	12	ФАП	В связи со сложившейся логистикой приема, отсутствием жалоб от населения, высокими показателями работы в условиях

1	2	3	4	5	6	7	8	9
		пункты						сложившейся структуры изменения вида медицинской организации не планируется
10	ФАП д. Урусово	Фельдшерско- акушерские пункты или фельдшерские пункты	100-300 человек	100	12	12	12	ФАП В связи со сложившейся логистикой приема, отсутствием жалоб от населения, высокими показателями работы в условиях сложившейся структуры изменения вида медицинской организации не планируется
11	ФАП д. Щучье	Фельдшерско- акушерские пункты или фельдшерские пункты	100-300 человек	100	12	12	12	ФАП В связи со сложившейся логистикой приема, отсутствием жалоб от населения, высокими показателями работы в условиях сложившейся структуры изменения вида медицинской организации не планируется
12	Степнохуторская ВА «Ефремовская клиническая районная больница имени А.И. Козлова»	Амбулатории, в том числе врачебные	1 на 2 - 10 тыс. человек	1511	50	50	50	ВА Изменения вида медицинской организации не планируется
13	ВА ГУЗ «Одоевская районная больница имени П.П. Белоусова»	Амбулатории, в том числе врачебные	1 на 2 - 10 тыс. человек	1971	50	50	50	ВА В связи со сложившейся логистикой приема, отсутствием жалоб от населения, высокими показателями работы в условиях сложившейся структуры изменения вида медицинской организации не планируется
14	Сосновская ВА ГУЗ «Заокская центральная районная больница»	Амбулатории, в том числе врачебные	1 на 2 - 10 тыс. человек	1810	50	50	50	ВА В связи со сложившейся логистикой приема, отсутствием жалоб от населения, высокими показателями работы в условиях сложившейся структуры изменения вида медицинской организации не планируется

Приложение № 8  
к аналитической записке

Перечень медицинских организаций, входящих структурных подразделений Тульской области,  
обслуживающих больше рекомендуемой численности населения

1	2	3	4	5	6		8	9	
					Всего	в том числе по обязательному медицинскому страхованию			
1	Воскресенский фельдшерско-акушерский пункт (далее (далее - ФАП) Государственного учреждения здравоохранения (далее - ГУЗ) «Городская клиническая больница № 2 имени Е.Г. Лазарева»	фельдшерско-акушерские пункты или фельдшерские пункты	1 на 1001-2000 человек	2 200	50	50	50	ФАП	В связи со сложившейся логистикой приема, отсутствием жалоб от населения, высокими показателями работы и прогнозируемым снижением численности населения в условиях сложившейся структуры изменения вида медицинской организации не планируется
2	Ленинский 1 ФАП ГУЗ «Ленинская районная больница»	фельдшерско-акушерские пункты или фельдшерские пункты	1 на 1001-2000 человек	2 666	50	50	50	ФАП	В связи со сложившейся логистикой приема, отсутствием жалоб от населения, высокими показателями работы и

	1	2	3	4	5	6	7	8	9
									прогнозируемым снижением численности населения в условиях сложившейся структуры изменения вида медицинской организации не планируется
3	Обидимский ФАП ГУЗ «Ленинская районная больница»	фельдшерско-акушерские пункты или фельдшерские пункты	1 на 1001-2000 человек	2 227	50	50	50	ФАП	В связи со сложившейся логистикой приема, отсутствием жалоб от населения, высокими показателями работы и прогнозируемым снижением численности населения в условиях сложившейся структуры изменения вида медицинской организации не планируется
4	п. Барсуки ФАП ГУЗ «Ленинская районная больница»	фельдшерско-акушерские пункты или фельдшерские пункты	1 на 1001-2000 человек	3 269	50	50	50	ФАП	В связи со сложившейся логистикой приема, отсутствием жалоб от населения, высокими показателями работы и прогнозируемым снижением численности населения в условиях сложившейся структуры изменения вида медицинской организации не планируется
5	Поликлиническое отделение № 1 п. Рассвет «Городская клиническая больница № 2 имени Е.Г. Лазарева»	Амбулатории, в том числе врачебные	1 на 2 - 10 тыс. человек	20 000		50	50	Поликлиническое отделение № 1	Рассмотреть создание поликлинического подразделения с узкими специалистами и диагностическими подразделениями с целью повышения доступности специализированной первичной медико-санитарной помощи населению п. Рассвет

Приложение № 9  
к аналитической записке

Перечень медицинских организаций, входящих структурных подразделений Тульской области, обслуживающих рекомендуемую численность населения, в отношении которых, планируется изменение вида медицинской организации, входящего структурного подразделения

Полное наименование медицинской организации (далее – МО), входящего структурного подразделения (паспорт МО)	Вид МО, входящего структурного подразделения	Рекомендуемая численность обслуживаемого населения	Фактическая численность обслуживаемого населения, человек (паспорт МО)	Проектная мощность здания МО, входящего структурного подразделения, число посещений в смену (паспорт МО)	Плановые объемы по территориальной программе государственных гарантий, число посещений (паспорт МО)		Вид МО, входящего структурного подразделения, по окончании 2030 года (схема размещения)	Характеристика объекта здравоохранения в части территориального планирования оказания медицинской помощи, обосновывающая необходимость изменения вида медицинской организации, входящего структурного подразделения, с детальным описанием и обоснованием планируемых мероприятий до 2030 года по изменению вида медицинской организации, входящего структурного подразделения	
					Всего	в том числе по обязательному медицинскому страхованию			
1	2	3	4	5	6	7	8	9	
1	Большеплотовская врачебная амбулатория государственного учреждения здравоохранения (далее - ГУЗ) «Ефремовская клиническая районная больница имени А.И. Козлова»	Амбулатории, в том числе врачебные 1 на 2 - 10 тыс. человек	1 на 2 - 10 тыс. человек	1 428	50	50	50	офис врача общей практики (далее - ОВОП)	Указанный объект реализован в 2025 году
2	Поликлиническое структурное подразделение ГУЗ «Узловская районная больница» в мкр. Горняцкий	Поликлиника	2000 и более человек взрослого и детского населения	1 880	50	50	50	фельдшерско-акушерский пункт	Несоответствие типа и площади существующего объекта численности прикрепленного населения в соответствии с приказом Минздрава России от 27.02.2016 № 132н (менее 2000 человек). Микрорайон

	1	2	3	4	5	6	7	8	9
									Горняцкий до 2013 года считался поселком, отделен от города автомобильными трассами с интенсивным движением. Население 1880 человек, из них 400 детей. Население старше трудоспособного возраста составляет 45 %. Удаленность до больничного комплекса от 3,5 км до 5 км в зависимости от расположения адреса. Указанный объект реализован в 2025 году
3	Поликлиническое структурное подразделение ГУЗ «Узловская районная больница» мкр. 5я пятилетка г. Узловая	Поликлиника	2 000 и более человек взрослого и детского населения	1750	50	50	50	ОВОП	С учетом численности прикрепленного населения (менее 2000 человек) в соответствии с приказом Минздрава России от 27.02.2016 № 132н. ГУЗ «Узловская районная больница» по адресу: Тульская область, Узловский район, квартал 5-я Пятилетка (обособленный микрорайон города, расстояние до ближайшей медицинской организации более 6 км)
4	Поликлиническое структурное подразделение ГУЗ «Ясногорская районная больница» в п. Ревакино	Поликлиника	2 000 и более человек взрослого и детского населения	3149	50	50	50	врачебная амбулатория	Существующее здание имеет площадь 1900 м2, что является избыточным для обеспечения медицинской помощи относительно обслуживаемого населения (3149 человек); используется площадь 520 м2 из 1900 м2 затраты на коммунальные расходы по зданию составляют более 1,8 млн. руб. в год; несоответствие типа и площади существующего объекта численности прикрепленного населения в соответствии с приказом

	1	2	3	4	5	6	7	8	9
									Минздрава России от 27.02.2016 № 132н. Расстояние до ГУЗ «Ясногорская центральная районная больница» около 19,3 км

---

## Перечень населенных пунктов, находящихся вне зоны доступа медицинской помощи\*

№ п/п	Муниципальный район, городской округ	Наименование населенного пункта (паспорт медицинской организации (далее - МО)	Численность населения (паспорт МО), человек			Прогнозная численность населения на 2030 год (паспорт МО) всего, человек	Расстояние от текущего населенного пункта, с численностью населения от 100 до 2000 человек, до ближайшей медицинской организации, входящего структурного подразделения, км		Наименование и адрес ближайшей медицинской организации, структурного подразделения медицинской организации, расстояние до которых указано (паспорт МО)	Время доезда от текущего населенного пункта, расположенного в сельской местности, до ближайшей медицинской организации, входящего структурного подразделения медицинской организации, оказывающих первичную врачебную медико-санитарную помощь, по дорогам общего пользования с использованием транспорта, минут		Расстояние от текущего населенного пункта, расположенного в сельской местности, до ближайшей медицинской организации, входящего структурного подразделения медицинской организации, оказывающих первичную врачебную медико-санитарную помощь, по дорогам общего пользования с использованием транспорта, км		Наименование и адрес ближайшей медицинской организации, структурного подразделения медицинской организации, оказывающих первичную врачебную медико-санитарную помощь, время доезда и расстояние до которых указано (паспорт МО)	Детальное описание и обоснование планируемых мероприятий до 2030 года по обеспечению доступности медицинской помощи в указанном населенном пункте, либо характеристика ситуации по населенному пункту в части территориального планирования оказания медицинской помощи, обосновывающая отсутствие необходимости проведения мероприятий по обеспечению доступности медицинской помощи в указанном населенном пункте
			Всего	Дети (0-17 лет)	Взрослые (18 лет и старше)		По данным паспорта МО	По данным геоинформационной системы		По данным паспорта МО	По данным геоинформационной системы				
1	2	3	4	5	6	7	8	9	10	11	12	13	14	15	16
	Муниципальные районы	2													
1	Муниципальное образование Заокский муниципальный район Тульской области	С. Шульгино	227	34	193	227	10		Государственное учреждение здравоохранения (далее - ГУЗ) «Заокская ЦРБ» ул.Садовая д.25	60	10	60	10	ГУЗ «Заокская ЦРБ» ул.Садовая д.25	Приобретение и монтаж быстровозводимых модульных конструкций в 2025 году
2	Муниципальное образование Щекинский муниципальный район Тульской области	с. Никольское	275	38	237	265	15		ГУЗ «Щекинская районная больница» Крапивенская врачебная амбулатория с.Крапивна, ул.Советская, д.1	20		15		ГУЗ «Щекинская РБ Крапивенская амбулатория с.Крапивна, ул.Советская, д.1	Приобретение и монтаж быстровозводимых модульных конструкций (фельдшерско-акушерских пунктов (далее - ФАП)) в 2026 году
	Городские округа	1													
3	Муниципальное образование городской округ город Тула	д. Малахово -2	115	15	100	120	17,5	17,5	ГУЗ «Городская клиническая больница № 2 г. Тулы имени Е.Г. Лазарева», Комсомольская, д. 1 Плехановская амбулатория	180	180	17,5	17,5	ГУЗ «Городская больница № 2 г. Тула, Комсомольская, д. 1	Приобретение и монтаж быстровозводимых модульных конструкций (ФАП) в 2026 году
	ИТОГО по Тульской области:	3													Планируется приобретение и монтаж быстровозводимых модульных конструкций и ФАП для 3 населенных пунктов

\*населенные пункты, не соответствующие требованиям: приказа Минздрава России № 202н и находящиеся на расстоянии более 6 км от ближайшей медицинской организации, оказывающей первичную медико-санитарную помощь, пункта 10.4 свода правил «СП 42.13330.2016. Свод правил. Градостроительство. Планировка и застройка городских и сельских поселений. Актуализированная редакция СНиП 2.07.01-89», утвержденных приказом Минстроя России от 30 декабря 2016 г. № 1034/пр, и находящиеся на удалении более 30 минут доезда (с использованием транспорта) по дорогам общего пользования от поликлиник, амбулаторий.

Приложение № 11  
к аналитической записке

Перечень медицинских организаций, входящих структурных подразделений Тульской области, обслуживающих меньше рекомендуемой численности населения, после 2030 года

№ п/п	Полное наименование медицинской организации (далее – МО), входящего структурного подразделения (паспорт МО)	Вид МО, входящего структурного подразделения	Рекомендуемая численность обслуживаемого населения	Фактическая численность обслуживаемого населения, человек (паспорт МО)	Проектная мощность здания МО, входящего структурного подразделения, число посещений в смену (паспорт МО)	Плановые объемы по территориальной программе государственных гарантий, число посещений (паспорт МО)		Вид МО, входящего структурного подразделения, по окончании 2030 года (схема размещения)	Детальное описание и обоснование планируемых мероприятий до 2030 года по изменению вида медицинской организации, входящего структурного подразделения, либо характеристика объекта здравоохранения в части территориального планирования оказания медицинской помощи
						Всего	в том числе по обязательному медицинскому страхованию		
1	2	3	4	5	6	7	8	9	10
1	Ступинская врачебная амбулатория (далее – ВА) государственного учреждения здравоохранения (далее – ГУЗ) «Ефремовская клиническая районная больница имени А.И. Козлова»	Амбулатории, в том числе врачебные	1 на 2 - 10 тыс. человек	1229	40	40	40	ВА	На указанном объекте в 2024 году выполнен капитальный ремонт в рамках реализации мероприятий региональной программы «Модернизация первичного звена здравоохранения Тульской области»
2	Шиловская ВА «Ефремовская клиническая районная больница имени А.И. Козлова»	Амбулатории, в том числе врачебные	1 на 2 - 10 тыс. человек	1781	40	40	40	ВА	На указанном объекте в 2024 году выполнен капитальный ремонт в рамках реализации мероприятий региональной программы «Модернизация первичного звена здравоохранения Тульской области»

1	2	3	4	5	6	7	8	9	10
3	Зайцевский фельдшерско-акушерский пункт (далее – ФАП) ГУЗ «Белевская ЦРБ»	Фельдшерско-акушерские пункты или фельдшерские пункты	100-300 человек	64	12	12	12	ФАП	Учитывая удаленное расстояние населенного пункта до ГУЗ «Белевская ЦРБ» - более 27,1 км и плохую транспортную доступность (имеющийся маршрут городского транспорта едет до деревни Зайцево только один раз в день) изменение вида медицинской организации не планируется
4	д. Урусово ФАП	Фельдшерско-акушерские пункты или фельдшерские пункты	100-300 человек	100	12	12	12	ФАП	Модульное здание смонтировано в 2022 году в рамках реализации мероприятий региональной программы «Модернизация первичного звена здравоохранения Тульской области»
5	д. Щучье ФАП	Фельдшерско-акушерские пункты или фельдшерские пункты	100-300 человек	100	12	12	12	ФАП	Модульное здание смонтировано в 2023 году в рамках реализации мероприятий региональной программы «Модернизация первичного звена здравоохранения Тульской области»
6	ВА ГУЗ «Одоевская районная больница имени П.П. Белоусова»	Амбулатории, в том числе врачебные	1 на 2 - 10 тыс. человек	1971	50	50	50	ВА	На указанном объекте в 2024 году выполнен капитальный ремонт в рамках реализации мероприятий региональной программы «Модернизация первичного звена здравоохранения Тульской области»
7	Сосновская ВА ГУЗ «Заокская центральная районная больница»	Амбулатории, в том числе врачебные	1 на 2 - 10 тыс. человек	1810	50	50	50	ВА	В рамках реализации мероприятий 2026 – 2030 планируется замена на ФАП

1	2	3	4	5	6	7	8	9	10
8	Бобриковская ВА ГУЗ «Белевская центральная районная больница»	Амбулатории, в том числе врачебные	1 на 2 - 10 тыс. человек	773	20	20	20	ВА	В связи со сложившейся логистикой приема, отсутствием жалоб от населения, высокими показателями работы в условиях сложившейся структуры изменения вида медицинской организации не планируется
9	Краснобуйцевская ВА ГУЗ «Богородицкая центральная районная больница»	Амбулатории, в том числе врачебные	1 на 2 - 10 тыс. человек	408	12	12	12	ВА	В связи со сложившейся логистикой приема, отсутствием жалоб от населения, высокими показателями работы в условиях сложившейся структуры изменения вида медицинской организации не планируется
10	Скуратовская ВА ГУЗ «Плавская центральная районная больница имени С.С. Гагарина»	Амбулатории, в том числе врачебные	1 на 2 - 10 тыс. человек	1385	50	50	50	ВА	В связи со сложившейся логистикой приема, отсутствием жалоб от населения, высокими показателями работы в условиях сложившейся структуры изменения вида медицинской организации не планируется
11	Степнохуторская ВА» ГУЗ «Ефремовская клиническая районная больница имени А.И. Козлова»	Амбулатории, в том числе врачебные	1 на 2 - 10 тыс. человек	1511	50	50	50	ВА	В связи со сложившейся логистикой приема, отсутствием жалоб от населения, высокими показателями работы в условиях сложившейся структуры изменения вида медицинской организации не планируется

Приложение № 12  
к аналитической записке

Перечень медицинских организаций, входящих структурных подразделений Тульской области, обслуживающих больше рекомендуемой численности населения, после 2030 года

№ п/п	Полное наименование медицинской организации (далее – МО), входящего структурного подразделения (паспорт МО)	Вид МО, входящего структурного подразделения	Рекомендуемая численность обслуживаемого населения	Фактическая численность обслуживаемого населения, человек (паспорт МО)	Проектная мощность здания МО, входящего структурного подразделения, число посещений в смену (паспорт МО)	Плановые объемы по территориальной программе государственных гарантий, число посещений (паспорт МО)		Вид МО, входящего структурного подразделения, по окончании 2030 года (схема размещения)	Детальное описание и обоснование планируемых мероприятий до 2030 года по изменению вида медицинской организации, входящего структурного подразделения, либо характеристика объекта здравоохранения в части территориального планирования оказания медицинской помощи, обосновывающая отсутствие необходимости изменения вида медицинской организации, входящего структурного подразделения
						Всего	в том числе по ОМС		
1	2	3	4	5	6	7	8	9	10
1	Воскресенский фельдшерско-акушерский пункт (далее – ФАП) государственного учреждения здравоохранения (далее – ГУЗ) «Городская клиническая больница № 2 имени Е.Г. Лазарева»	фельдшерско-акушерские пункты или фельдшерские пункты	1 на 1001-2000 человек	2 200	50	50	50	ФАП	Модульное здание смонтировано в 2023 году в рамках реализации мероприятий региональной программы «Модернизация первичного звена здравоохранения Тульской области»

1	2	3	4	5	6	7	8	9	10
2	Ленинский 1 ФАП ГУЗ «Ленинская районная больница»	фельдшерско- акушерские пункты или фельдшерские пункты	1 на 1001-2000 человек	2 666	50	50	50	ФАП	В связи со сложившейся логистикой приема, отсутствием жалоб от населения, высокими показателями работы и прогнозируемым снижением численности населения в условиях сложившейся структуры изменения вида медицинской организации не планируется
3	Обидимский ФАП ГУЗ «Ленинская районная больница»	фельдшерско- акушерские пункты или фельдшерские пункты	1 на 1001-2000 человек	2 227	50	50	50	ФАП	В связи со сложившейся логистикой приема, отсутствием жалоб от населения, высокими показателями работы и прогнозируемым снижением численности населения в условиях сложившейся структуры изменения вида медицинской организации не планируется
4	п. Барсуки ФАП ГУЗ «Ленинская районная больница»	фельдшерско- акушерские пункты или фельдшерские пункты	1 на 1001-2000 человек	3 269	50	50	50	ФАП	В связи со сложившейся логистикой приема, отсутствием жалоб от населения, высокими показателями работы и прогнозируемым снижением численности населения в условиях сложившейся структуры изменения вида медицинской организации не планируется
5	Врачебная амбулатория (далее – ВА) п. Рассвет «Городская клиническая больница № 2 г. Тулы имени Е.Г. Лазарева»	Амбулатории, в том числе врачебные	1 на 2 - 10 тыс. человек	20 000	50	50	50	ВА	В 2023 году проведена реорганизация ГУЗ «Амбулатория п. Рассвет» путем ее присоединения к ГУЗ «Городская клиническая больница № 2 г. Тулы имени Е.Г. Лазарева»



Приложение № 14  
к аналитической записке

Перечень населенных пунктов, оставшихся вне зоны доступа медицинской помощи\* после 2030 года

№ п/п	Муниципальный район, муниципальный округ, городской округ	Наименование населенного пункта (паспорт МО) (паспорт медицинской организации – далее МО)	Численность населения (паспорт МО), человек			Прогнозная численность населения на 2030 год (паспорт МО) всего, человек	Расстояние от текущего населенного пункта, с численностью населения от 100 до 2000 человек, до ближайшей медицинской организации, входящего структурного подразделения, км		Наименование и адрес ближайшей медицинской организации, входящего структурного подразделения медицинской организации, расстояние до которого указано (паспорт МО)	Время доезда от текущего населенного пункта, расположенного в сельской местности, до ближайшей медицинской организации, входящего структурного подразделения медицинской организации, оказывающих первичную врачебную медико-санитарную помощь, по дорогам общего пользования с использованием транспорта, минут		Расстояние от текущего населенного пункта, расположенного в сельской местности, до ближайшей медицинской организации, входящего структурного подразделения медицинской организации, оказывающих первичную врачебную медико-санитарную помощь, по дорогам общего пользования с использованием транспорта, км		Наименование и адрес ближайшей медицинской организации, структурного подразделения медицинской организации, оказывающих первичную врачебную медико-санитарную помощь, время доезда и расстояние до которого указано (паспорт МО)	Детальное описание и обоснование планируемых мероприятий по обеспечению доступности медицинской помощи в указанном населенном пункте, либо характеристика ситуации по населенному пункту в части территориального планирования оказания медицинской помощи, обосновывающая отсутствие необходимости проведения мероприятий по обеспечению доступности медицинской помощи в указанном населенном пункте
			Всего	Дети (0-17 лет)	Взрослые (18 лет и старше)		По данным паспорта МО	По данным геоинформационной системы		По данным паспорта МО	По данным геоинформационной системы	По данным паспорта МО	По данным геоинформационной системы		
1	2	3	4	5	6	7	8	9	10	11	12	13	14	15	16

\*населенные пункты, не соответствующие требованиям: приказа Минздрава России № 202н, и находящиеся на расстоянии более 6 км от ближайшей медицинской организации, оказывающей первичную медико-санитарную

помощь; пункта 10.4 свода правил «СП 42.13330.2016. Свод правил. Градостроительство. Планировка и застройка городских и сельских поселений. Актуализированная редакция СНиП 2.07.01-89», утвержденных приказом Минстроя России от 30.12.2016 № 1034/пр, и находящиеся на удалении более 30 минут доезда (с использованием транспорта) по дорогам общего пользования от поликлиник, амбулаторий.

6. Капитальный ремонт медицинских организаций и приобретение и монтаж быстровозводимых модульных конструкций, для медицинских организаций, расположенных на территории Тульской области, оказывающих первичную медико-санитарную помощь взрослым и детям, их обособленных структурных подразделений, центральных районных и районных больниц

Капитальный ремонт медицинских организаций, подведомственных органам исполнительной власти Тульской области и (или) муниципальных медицинских организаций, расположенных на территории Тульской области, оказывающих первичную медико-санитарную помощь взрослым и детям, их обособленных структурных подразделений, центральных районных и районных больниц

Таблица № 1

№ п/п	Наименование заказчика (застройщика)	Наименование объекта (в соответствии с заключением экспертизы, при отсутствии - в соответствии с заданием на разработку проектно-сметной документации)	Краткое наименование объекта (районная больница, центральная районная больница, врачебная амбулатория, фельдшерско-акушерский пункт, фельдшерский пункт, офис врача общей практики, поликлиника детская, поликлиника, поликлиническое подразделение, женская консультация (далее - РБ, ЦРБ, ФАП, ВА, ФП, ОВОП, ПД, П, ПП, ЖК соответственно) стационар)	Адрес объекта	Опорный населенный пункт (да/нет)	Сельская территория (да/нет)	Арктическая зона (да/нет)	Планируемое мероприятие (реконструкция, строительство взамен существующего, новое строительство)	Износ (%)	Количество населения, обслуживаемое медицинской организацией (структурным подразделением) (планируемое)	Обслуживаемое население (существующее)	Наличие детских подразделений (при наличии, указать численность детского населения, при отсутствии указать - нет)	Площадь объекта кв.м (в соответствии с заключением экспертизы, при отсутствии - в соответствии с заданием на разработку проектно-сметной документации)
1	2	3	4	5	6	7	8	9	10	11	12	13	14
Муниципальное образование городской округ город Алексин Тульской области													
1	Государственное учреждение здравоохранения (далее - ГУЗ) «Алексинская районная больница № 1 им. профессора В.Ф. Снегирева»	Красносельский фельдшерский здравпункт	ФП	п. Мичурина, ул. Центральная, 2	нет	да	нет	Капитальный ремонт	60	903	903	нет	75,9
2	ГУЗ «Алексинская районная больница № 1 им. профессора В.Ф. Снегирева»	Поликлиника № 1	П	г. Алексин, ул. Героев Алексинцев, 13	да	нет	нет	Капитальный ремонт	50	12800	12800	нет	1020
3	ГУЗ «Алексинская районная больница № 1 им. профессора В.Ф. Снегирева»	Александровский фельдшерский здравпункт	ФП	д. Александровка (Александровский с/о), ул. Советская, 17	нет	да	нет	Капитальный ремонт	60	348	348	нет	39,5
4	ГУЗ «Алексинская районная больница № 1 им. профессора В.Ф. Снегирева»	Буньревский фельдшерский здравпункт	ФП	с. Буньрево, ул. Приокская, 35	нет	да	нет	Капитальный ремонт	60	577	577	нет	285,8
5	ГУЗ «Алексинская районная больница № 1 им. профессора В.Ф. Снегирева»	Поликлиника № 4	П	г. Алексин, ул. Урицкого, 12	да	нет	нет	Капитальный ремонт	60	9600	9600	нет	797,6
6	ГУЗ «Алексинская районная больница № 1 им. профессора В.Ф. Снегирева»	Поликлиника № 5	П	рп. Новогуровский, ул. Центральная, 20	нет	да	нет	Капитальный ремонт	60	2815	2815	нет	1082,4
7	ГУЗ «Алексинская районная больница № 1 им. профессора В.Ф. Снегирева»	Поликлиника № 2	П	г. Алексин, ул. Центральная, 13а	да	нет	нет	Капитальный ремонт	60	11200	11200	нет	1328,1

1	2	3	4	5	6	7	8	9	10	11	12	13	14
8	ГУЗ «Алексинская районная больница № 1 им. профессора В.Ф. Снегирева»	Медицинский блок врача ВОП №1	ОВОП	г. Алексин, ш. Генерала Короткова, 5/1	да	нет	нет	Капитальный ремонт	60	1700	1700	нет	95
9	ГУЗ «Алексинская районная больница № 1 им. профессора В.Ф. Снегирева»	Поликлиника № 3	П	г. Алексин, ул. 50 лет Октября, 21	да	нет	нет	Капитальный ремонт	60	20472	20472	нет	968,5
10	ГУЗ «Алексинская районная больница № 1 им. профессора В.Ф. Снегирева»	Детская поликлиника № 1	ПД	г. Алексин, ул. Санаторная, 15	да	нет	нет	Капитальный ремонт	62	2400	2400	да	519,1
11	ГУЗ «Алексинская районная больница № 1 им. профессора В.Ф. Снегирева»	Хатмановский фельдшерский здравпункт	ФП	д. Хатманово, ул. Молодежная, 2	нет	да	нет	Капитальный ремонт	60	475	475	нет	62,5
12	ГУЗ «Алексинская районная больница № 1 им. профессора В.Ф. Снегирева»	Авангардский фельдшерский здравпункт	ФП	п. Авангард, ул. Ленина, 4	нет	да	нет	Капитальный ремонт	60	894	894	нет	134,2
13	ГУЗ «Алексинская районная больница № 1 им. профессора В.Ф. Снегирева»	Детская поликлиника № 2	ПД	г. Алексин, ул. Ленина, 8	да	нет	нет	Капитальный ремонт	80	2400	2400	да	428,4
14	ГУЗ «Алексинская районная больница № 1 им. профессора В.Ф. Снегирева»	Детская поликлиника № 3	ПД	г. Алексин, ул. Дубравная, 28/2	да	нет	нет	Капитальный ремонт	55	5402	5402	да	441,3
15	ГУЗ «Алексинская районная больница № 1 им. профессора В.Ф. Снегирева»	Медицинский блок ВОП № 3	ОВОП	г. Алексин, ул. Болотова, 12	да	нет	нет	Капитальный ремонт	55	2000	2000	нет	132,2
Муниципальное образование Белевский муниципальный район Тульской области													
16	ГУЗ «Белевская центральная районная больница»	Черногрязовский фельдшерско-акушерский пункт	ФАП	д. Беляево, ул. Молодежная, 4	нет	да	нет	Капитальный ремонт	80	567	567	нет	81,2
17	ГУЗ «Белевская центральная районная больница»	Жуковский фельдшерско-акушерский пункт	ФАП	с. Жуково, ул. Молодежная, 19	нет	да	нет	Капитальный ремонт	80	739	739	нет	74,2
18	ГУЗ «Белевская центральная районная больница»	Поликлиника	П	г. Белев, ул. Мира, 13	нет	нет	нет	Капитальный ремонт	40	18095	18095	нет	4171
19	ГУЗ «Белевская центральная районная больница»	Фельдшерский пункт д. Фединское	ФП	д. Фединское, ул. Ленина, 6	нет	да	нет	Капитальный ремонт	75	289	289	нет	62,3
Муниципальное образование Богородицкий муниципальный район Тульской области													
20	ГУЗ «Богородицкая центральная районная больница»	Фельдшерско-акушерский пункт с. Левинка	ФАП	с. Левинка, 170	нет	да	нет	Капитальный ремонт	75	386	386	нет	48
21	ГУЗ «Богородицкая центральная районная больница»	Романцевский фельдшерский здравпункт	ФП	п. Романцевский, ул. Школьная, 10	нет	да	нет	Капитальный ремонт	80	449	449	нет	111
22	ГУЗ «Богородицкая центральная районная больница»	Клинико-диагностическая лаборатория	ПП	г. Богородицк, пер. Вязовский, 35	нет	нет	нет	Капитальный ремонт	53	46202	46202	нет	295
Муниципальное образование Воловский муниципальный округ Тульской области													
23	ГУЗ «Ефремовская районная больница имени А.И.Козлова»	Карасевский фельдшерский здравпункт	ФП	п. Ялта, ул. Советская, 55А	нет	да	нет	Выборочный ремонт	40	543	543	нет	54
Муниципальное образование Веневский муниципальный округ Тульской области													
24	ГУЗ «Городская больница № 11 г. Туль»	Поликлиника	П	г. Венев, ул. Международная, 7, корп. А	нет	нет	нет	Капитальный ремонт	50	10989	10989	нет	1080
25	ГУЗ «Веневская центральная районная больница»	Мордвевская врачебная амбулатория	ВА	п. Мордвес, ул. Советская, 34	нет	да	нет	Капитальный ремонт	60	1275	1275	нет	1040

1	2	3	4	5	6	7	8	9	10	11	12	13	14
26	ГУЗ «Городская больница № 11 г. Тулы»	Тулубьевский фельдшерский пункт	ФП	д. Тулубьево, ул.Октябрьская, 12	нет	да	нет	Капитальный ремонт	60	270	270	нет	60,4
Муниципальное образование городской округ город Тула													
27	ГУЗ «Городская больница № 10 г. Тулы»	Поликлиника	П	г. Тула, проезд 18-й Мясного, 104	да	нет	нет	Капитальный ремонт	42	21985	21985	нет	3215,8
28	ГУЗ «Городская больница № 11 г. Тулы»	Поликлиника	П	г. Тула, ул. Металлургов, 40	да	нет	нет	Капитальный ремонт	55	46179	46179	нет	3248
29	ГУЗ «Городская больница № 3 г. Тулы»	Женская консультация филиала № 1	ПП	г. Тула, п. Косая Гора, ул. М.Горького, 26	да	нет	нет	Капитальный ремонт	66	19000	19000	нет	1206,9
30	ГУЗ «Городская больница № 3 г. Тулы»	Амбулаторно-поликлиническое отделение филиала № 1	П	г. Тула, п. Косая Гора, ул. Дронова, 15	да	нет	нет	Капитальный ремонт	45	20028	20028	нет	992,7
31	ГУЗ «Городская больница № 9 г. Тулы»	Поликлиника № 1	П	г. Тула, проезд Новомедвенский, 2	да	нет	нет	Капитальный ремонт	40	18615	18615	нет	7344,4
32	ГУЗ «Городская клиническая больница № 2 г. Тулы имени Е.Г. Лазарева»	Поликлиника	П	г. Тула, ул. Комсомольская, 1 Р	да	нет	нет	Капитальный ремонт	56	63074	63074	нет	2225,1
33	ГУЗ «Городская больница № 7 г. Тулы»	Поликлиника № 3	П	г. Тула, ул. Первомайская, 11	да	нет	нет	Капитальный ремонт	48	39714	39714	нет	3223,7
34	ГУЗ «Городская больница № 7 г. Тулы»	Поликлиника	П	г. Тула, ул. Коминтерна, 18	да	нет	нет	Капитальный ремонт	43	10623	10623	нет	3202,4
35	ГУЗ «Городская больница № 7 г. Тулы»	Поликлиника № 2	П	г. Тула, ул. Каминского, 22	да	нет	нет	Капитальный ремонт	58	10952	10952	нет	1714
36	ГУЗ «Городская больница № 7 г. Тулы»	Кабинет врача общей практики	ОВОП	п. Горелки, проезд Гарнизонный, 2Г	да	нет	нет	Выборочный ремонт	40	3400	3400	нет	66,6
37	ГУЗ «Детская городская клиническая больница г. Тулы»	Поликлиника №2	ПД	г. Тула, ул. Металлургов, 26А	да	нет	нет	Капитальный ремонт	79	9528	9528	нет	999,2
Муниципальное образование городской округ город Донской Тульской области													
38	ГУЗ «Донская городская больница № 1»	Педиатрическое отделение № 2	ПД	г. Донской, мкр. Северо-Задонск, ул. Горького, 16а	да	нет	нет	Капитальный ремонт	50	2896	2896	да	526,3
39	ГУЗ «Донская городская больница № 1»	Детская поликлиника	ПД	г. Донской, мкр. Центральный, ул. Калинина, 40	да	нет	нет	Капитальный ремонт	50	7125	7125	да	779,4
40	ГУЗ «Донская городская больница № 1»	Врачебно-терапевтический участок мкр. Комсомольский поликлинического отделения № 1	ПП	г. Донской, мкр. Комсомольский, ул. Клубная, 23	нет	да	нет	Капитальный ремонт	60	1662	1662	нет	257,7
41	ГУЗ «Донская городская больница № 1»	Врачебно-терапевтический участок мкр. Руднев поликлинического отделения № 1	ПП	г. Донской, мкр. Руднев, ул. Больничная, 15	да	нет	нет	Капитальный ремонт	50	1942	1942	нет	421,4
42	ГУЗ «Донская городская больница № 1»	Врачебно-терапевтический участок мкр. Шахтерский поликлинического отделения № 1	ПП	г. Донской, мкр. Шахтерский, пер. Клубный, 11	да	нет	нет	Капитальный ремонт	60	1832	1832	нет	980,6
43	ГУЗ «Донская городская больница № 1»	Женская консультация	ПП	г. Донской, мкр. Центральный, ул. Кирова, 29	да	нет	нет	Капитальный ремонт	59	24700	24700	нет	999,3
Муниципальное образование Дубенский муниципальный округ Тульской области													
44	ГУЗ «Городская клиническая больница № 2 г. Тулы имени Е.Г. Лазарева»	Поликлиника	П	п. Дубна, ул. Ленина, 20	нет	да	нет	Капитальный ремонт	41	14022	14022	нет	1642

1	2	3	4	5	6	7	8	9	10	11	12	13	14
45	ГУЗ «Городская клиническая больница № 2 г. Тулы имени Е.Г. Лазарева»	Новопавшинский фельдшерский здравпункт	ФП	с. Новое Павшино, ул. Мира, 2	нет	да	нет	Капитальный ремонт	53	524	524	нет	158
Муниципальное образование Ефремовский муниципальный округ Тульской области													
46	ГУЗ «Ефремовская районная клиническая больница имени А.И.Козлова»	Фельдшерский здравпункт Лутовский	ФП	д. Срегенка, 55	нет	да	нет	Выборочный ремонт	40	294	294	нет	69
47	ГУЗ «Ефремовская районная клиническая больница имени А.И.Козлова»	Фельдшерский здравпункт Медведский	ФП	д. Большие Медведки, ул. Новая, 11	нет	да	нет	Капитальный ремонт	50	481	481	нет	66
48	ГУЗ «Ефремовская районная клиническая больница имени А.И.Козлова»	Больничный комплекс РБ	РБ	г. Ефремов, ул. Дачная, 4,	да	нет	нет	Капитальный ремонт	46	8800	8800	нет	3500,5
49	ГУЗ «Ефремовская районная больница имени А.И.Козлова»	Амбулаторно-поликлиническое отделение (поликлиника № 2)	П	г. Ефремов, ул. Словацкого Восстания, 18,	да	нет	нет	Капитальный ремонт	80	12077	12077	нет	4729
50	ГУЗ «Ефремовская районная клиническая больница имени А.И.Козлова»	Ступинская амбулатория	ВА	с. Ступино, ул. Мира, 2	нет	да	нет	Капитальный ремонт	49	1141	1141	нет	765,2
51	ГУЗ «Ефремовская районная клиническая больница имени А.И.Козлова»	Лобановская амбулатория	ВА	с. Лобаново, без номера	нет	да	нет	Капитальный ремонт	40	1895	1895	нет	727,7
52	ГУЗ «Ефремовская районная клиническая больница имени А.И.Козлова»	Шиловская амбулатория	ВА	с. Шилово, ул. Центральная, 67	нет	да	нет	Капитальный ремонт	40	1801	1801	нет	814,1
53	ГУЗ «Ефремовская районная клиническая больница имени А.И.Козлова»	Фельдшерско-акушерский пункт Чернятинский	ФАП	д. Чернятино, ул. Пролетарская, 6	нет	да	нет	Капитальный ремонт	50	907	907	нет	129,2
54	ГУЗ «Ефремовская районная клиническая больница имени А.И.Козлова»	Фельдшерский здравпункт Ярославский	ФП	д. Ярославка, без номера	нет	да	нет	Капитальный ремонт	59	264	264	нет	41,2
55	ГУЗ «Ефремовская районная клиническая больница имени А.И.Козлова»	Фельдшерский здравпункт Николаевский	ФП	д. Николаевка (Ярославский с/о), без номера	нет	да	нет	Капитальный ремонт	53	268	268	нет	69
56	ГУЗ «Ефремовская районная клиническая больница имени А.И.Козлова»	Степнохуторская амбулатория	ВА	п. Степной, ул. Центральная, 23	нет	да	нет	Капитальный ремонт	40	1232	1232	нет	135,7
57	ГУЗ «Ефремовская районная клиническая больница имени А.И.Козлова»	Фельдшерский здравпункт Мирный	ФП	п. Мирный, ул. Новая, 15	нет	да	нет	Выборочный ремонт	40	302	302	нет	816
58	ГУЗ «Ефремовская районная клиническая больница имени А.И.Козлова»	Фельдшерско-акушерский пункт Павлохуторский	ФАП	с. Павлов Хутор, улицы, без номера	нет	да	нет	Капитальный ремонт	40	349	349	нет	122,4
59	ГУЗ «Ефремовская районная клиническая больница имени А.И.Козлова»	Филиал детской поликлиники	ПП	г. Ефремов, ул. Дружбы, 26	да	нет	нет	Выборочный ремонт	40	2839	2839	да	162
Муниципальное образование Заокский муниципальный район Тульской области													
60	ГУЗ «Заокская центральная районная больница»	Фельдшерско-акушерский пункт д. Русятино	ФАП	д. Русятино, ул. Болотова, 16	нет	да	нет	Капитальный ремонт	75	996	996	нет	97,4
61	ГУЗ «Заокская центральная районная больница»	Фельдшерский пункт с. Ненашево	ФП	с. Ненашево, ул. Кирова, 11Г	нет	да	нет	Капитальный ремонт	75	791	791	нет	56,7

1	2	3	4	5	6	7	8	9	10	11	12	13	14
Муниципальное образование Кимовский муниципальный район Тульской области													
62	ГУЗ «Кимовская центральная районная больница»	Иваньковский фельдшерский здравпункт	ФП	с. Иваньково, без номера	нет	да	нет	Капитальный ремонт	62	245	245	нет	51
63	ГУЗ «Кимовская центральная районная больница»	Кропотовский фельдшерский здравпункт	ФП	д. Кропотово, улицы, без номера	нет	да	нет	Выборочный ремонт	40	615	615	нет	63
Муниципальное образование городской округ город Алексин Тульской области													
64	ГУЗ «Алексинская районная больница № 1 им. профессора В.Ф. Снегирева»	Пластовский фельдшерский пункт	ФП	Тульская область, Алексинский район, с. Пластово	нет	да	нет	Выборочный ремонт	40	276	276	нет	53,1
Муниципальное образование Кимовский муниципальный район Тульской области													
65	ГУЗ «Кимовская центральная районная больница»	Поликлиника	П	г. Кимовск, ул.Больничная, 2	нет	нет	нет	Капитальный ремонт	69	37352	37352	нет	743,1
66	ГУЗ «Кимовская центральная районная больница»	Детская поликлиника	ПД	г. Кимовск, ул.Коммунистическая, 26	нет	нет	нет	Капитальный ремонт	44	37352	37352	да	1108
Муниципальное образование Куркинский муниципальный округ Тульской области													
67	ГУЗ «Куркинская центральная районная больница»	Поликлиника	П	Тульская область, Куркинский район, рп. Куркино, пер.Больничный, 12	нет	да	нет	Капитальный ремонт	60	9641	9641	нет	1450
Муниципальное образование городской округ город Тула													
68	ГУЗ «Ленинская районная больница»	Торховский фельдшерский здравпункт	ФП	п. Торхово, ул.Центральная, 24	нет	да	нет	Капитальный ремонт	42	1024	1024	нет	125
69	ГУЗ «Ленинская районная больница»	Прилепский фельдшерский здравпункт	ФП	п. Прилепы, ул.Буденного, 7	нет	да	нет	Капитальный ремонт	60	838	838	нет	103,4
70	ГУЗ «Ленинская районная больница»	Кабинет врача общей практики	ОВОП	п. Петелино, ул.Полевая, 2	нет	да	нет	Выборочный ремонт	41	2880	2880	нет	101,9
71	ГУЗ «Ленинская районная больница»	Амбулаторно-поликлиническое отделение	П	рп. Ленинский, ул.Механизаторов, 34	нет	да	нет	Капитальный ремонт	47	4388	4388	нет	1816
Муниципальное образование городской округ город Новомосковск Тульской области													
72	ГУЗ «Новомосковская городская клиническая больница»	Филиал № 1 детское поликлиническое отделение № 3	ПД	г. Новомосковск, ул. Орджоникидзе, 5	да	нет	нет	Капитальный ремонт	54	10963	10963	да	1488,5
73	ГУЗ «Новомосковская городская клиническая больница»	Филиал № 3 поликлиническое отделение № 2	П	г. Новомосковск, ул. Дружбы, 27	да	нет	нет	Капитальный ремонт	49	29994	29994	нет	3076,4
Муниципальное образование Веневский муниципальный округ Тульской области													
74	ГУЗ «Городская больница № 11 г. Тулы»	Фельдшерский пункт д. Кукуй	ФП	Тульская область, Веневский район, д. Кукуй, ул. Центральная, 19	нет	да	нет	Капитальный ремонт	50	455	455	нет	79,3
Муниципальное образование городской округ город Новомосковск Тульской области													
75	ГУЗ «Новомосковская городская клиническая больница»	Филиал № 3 фельдшерский здравпункт с. Шишлово	ФП	с. Шишлово, ул. Центральная, 43	нет	да	нет	Капитальный ремонт	61	219	219	нет	50,9
76	ГУЗ «Новомосковская городская клиническая больница»	Филиал № 3 поликлиническое отделение № 1	П	г. Новомосковск, ул. Московская, 25	да	нет	нет	Капитальный ремонт	70	29106	29106	нет	1821,1

1	2	3	4	5	6	7	8	9	10	11	12	13	14
77	ГУЗ «Новомосковская городская клиническая больница»	Фиалиал № 3 ОВОП поликлинического отделения № 2	ОВОП	г. Новомосковск, ул. Ударная, 18	да	нет	нет	Капитальный ремонт	48	5381	5381	нет	1553,4
78	ГУЗ «Новомосковская городская клиническая больница»	Фиалиал № 3 клиничко-диагностический центр	ПП	г. Новомосковск, ул. Калинина, 39	да	нет	нет	Капитальный ремонт	42	409325	409325	нет	2450,9
79	ГУЗ «Новомосковская городская клиническая больница»	Фиалиал № 3 поликлиническое отделение № 4	П	г. Новомосковск, мкр. Сокольники, ул. Пушкина, 14	да	нет	нет	Капитальный ремонт	59	10701	10701	нет	2391
80	ГУЗ «Новомосковская городская клиническая больница»	Фиалиал № 3 фельдшерский здравпункт д. Озёрки	ФП	д. Озерки, ул.Новая, 12	нет	да	нет	Выборочный ремонт	42	286	286	нет	103,3
81	ГУЗ «Новомосковская городская клиническая больница»	Фиалиал № 1 детское поликлиническое отделение № 1	ПД	г. Новомосковск, ул. Коммунистическая, 8	да	нет	нет	Капитальный ремонт	61	7010	7010	нет	975,7
82	ГУЗ «Новомосковская городская клиническая больница»	Фиалиал № 3 поликлиническое отделение №3 (правое крыло)	П	Тульская область, Новомосковский район, г. Новомосковск, ул. Свердлова, 17	да	нет	нет	Капитальный ремонт	56	30989	30989	нет	145,1
83	ГУЗ «Новомосковская городская клиническая больница»	Фиалиал №3 ОВОП поликлинического отделения №1	ОВОП	г. Новомосковск, ул. Генерала Белова, 13	да	нет	нет	Капитальный ремонт	60	29106	29106	нет	344
84	ГУЗ «Одоевская центральная районная больница им. П.П. Белоусова»	Врачебная амбулатория (пгт Славный)	ВА	Муниципальное образование городской округ Славный Тульской области, пгт. Славный, ул. Мира, 17/4	нет	да	нет	Капитальный ремонт	61	1971	1971	нет	1413,7
85	ГУЗ «Одоевская центральная районная больница им. П.П. Белоусова»	Больничный комплекс (п.Арсеньево)	ЦРБ	Муниципальное образование Арсеньевский муниципальный район Тульской области, рп. Арсеньево, ул. Халтурина, 15	нет	да	нет	Капитальный ремонт	75	4156	4156	нет	1618,8
86	ГУЗ «Одоевская центральная районная больница им. П.П. Белоусова»	Больничный комплекс ЦРБ	ЦРБ	Муниципальное образование Одоевский муниципальный район Тульской области, рп. Одоев, ул. Дачная, 2	нет	да	нет	Капитальный ремонт	75	5964	5964	нет	5782,7
Муниципальное образование Чернский муниципальный район Тульской области													
87	ГУЗ «Плавская центральная районная больница им.С.С.Гагарина»	Велье-Никольский фельдшерский здравпункт	ФП	с. Велье-Никольское, ул. Вольнская, 8 квартира 1	нет	да	нет	Капитальный ремонт	41	695	695	нет	69
88	ГУЗ «Плавская центральная районная больница им.С.С.Гагарина»	Поликлиника (Чернский филиал)	П	рп. Чернь, ул. Свободная, 78	нет	да	нет	Капитальный ремонт	42	19965	19965	нет	1860

1	2	3	4	5	6	7	8	9	10	11	12	13	14
Муниципальное образование Плавский муниципальный округ Тульской области													
89	ГУЗ «Плавская центральная районная больница им.С.С.Гагарина»	Поликлиника (Плавск)	П	Тульская область, Плавский район, г. Плавск, ул. В.И.Ульянова, 80	нет	нет	нет	Капитальный ремонт	42	23341	23341	нет	1550
90	ГУЗ «Плавская центральная районная больница им.С.С.Гагарина»	Молочно-Дворский фельдшерско-акушерский пункт	ФАП	Тульская область, Плавский район, п. Молочные Дворы, ул.Юбилейная, 4	нет	да	нет	Капитальный ремонт	50	1614	1614	нет	73,3
Муниципальное образование Суворовский муниципальный район Тульской области													
91	ГУЗ «Суворовская центральная районная больница»	Чекалинская амбулатория	ВА	г. Чекалин, ул. Ленина, 4	нет	нет	нет	Капитальный ремонт	53	2343	2343	нет	733,8
92	ГУЗ «Суворовская центральная районная больница»	Черепетская врачебная амбулатория	ВА	п. Черепеть, ул. Мира, 40	нет	да	нет	Капитальный ремонт	48	3511	3511	нет	279,3
93	ГУЗ «Суворовская центральная районная больница»	Агеевская врачебная амбулатория	ВА	п. Центральный, ул. Советская, 20	нет	да	нет	Капитальный ремонт	46	4423	4423	нет	728,2
Муниципальное образование Тепло-Огаревский муниципальный район Тульской области													
94	ГУЗ «Тепло-Огаревская центральная районная больница»	Поликлиника	П	рп. Теплое, пер. Строителей, 5	нет	да	нет	Выборочный ремонт	75	4850	4850	нет	862,3
95	ГУЗ «Тепло-Огаревская центральная районная больница»	Троекуровский фельдшерский здравпункт	ФП	д. Троекурово, 57	нет	да	нет	Капитальный ремонт	65	154	154	нет	59,3
96	ГУЗ «Тепло-Огаревская центральная районная больница»	Мосюковский фельдшерский здравпункт	ФП	д. Мосюковка, ул. Центральная, 9	нет	да	нет	Капитальный ремонт	60	546	546	нет	68,5
Муниципальное образование городской округ город Тула													
97	ГУЗ «Тульская городская клиническая больница скорой медицинской помощи им. Д.Я. Ваныкина»	Поликлиническое отделение для детей	ПД	г. Тула, ул. Мира, 11	да	нет	нет	Капитальный ремонт	50	12501	12501	да	1240
98	ГУЗ «Тульская городская клиническая больница скорой медицинской помощи им. Д.Я. Ваныкина»	Поликлиническое отделение для взрослых № 1	П	г. Тула, ул. Мира, 31	да	нет	нет	Капитальный ремонт	60	45460	45460	нет	1572
99	ГУЗ «Тульская областная клиническая больница № 2 им. Л.Н.Толстого»	Поликлиника Тула	П	г. Тула, ул. Демьянова, 22	да	нет	нет	Капитальный ремонт	59	41434	41434	нет	2658,1
100	ГУЗ «Тульская областная клиническая больница № 2 им. Л.Н.Толстого»	Дневной стационар Ясная Поляна	ПП	Муниципальное образование Щекинский муниципальный район Тульской области, д. Ясная Поляна, ул. Больничная, 16	нет	да	нет	Капитальный ремонт	41	49000	49000	нет	2280
Муниципальное образование Узловский муниципальный район Тульской области													
101	ГУЗ «Узловская районная больница»	Поликлиника № 2	П	п. Дубовка, ул. Куйбышева, 21	нет	да	нет	Капитальный ремонт	62	7747	7747	нет	990,2

1	2	3	4	5	6	7	8	9	10	11	12	13	14
102	ГУЗ «Узловская районная больница»	Терапевтический корпус с пристройкой	РБ	г. Узловая, ул. Беклемищева, 38а, литер Б, Б1, 6	да	нет	нет	Выборочный ремонт	64	65008	65008	нет	5412,2
103	ГУЗ «Узловская районная больница»	Женская консультация № 1	ПП	г. Узловая, ул. Гагарина, 45	да	нет	нет	Капитальный ремонт	80	26449	26449	нет	1194
104	ГУЗ «Узловская районная больница»	Детская поликлиника № 2	ПД	г. Узловая, ул. Трудовые Резервы, 5	да	нет	нет	Капитальный ремонт	77	3351	3351	да	867,2
105	ГУЗ «Узловская районная больница»	Поликлиника № 1	П	г. Узловая, ул. Беклемищева, 38а	да	нет	нет	Капитальный ремонт	49	24796	24796	нет	4437
106	ГУЗ «Узловская районная больница»	Врачебная амбулатория п. Майский	ВА	п. Майский, ул. Шахтеров, 19	нет	да	нет	Капитальный ремонт	58	2198	2198	нет	462,2
Муниципальное образование Щекинский муниципальный район Тульской области													
107	ГУЗ «Щекинская районная больница»	Поликлиника № 2 филиала № 2	ПД	г. Щекино, ул. Льва Толстого, 46	да	нет	нет	Капитальный ремонт	51	10393	10393	да	628,3
108	ГУЗ «Щекинская районная больница»	ОВОП п. Головеньковский	ОВОП	п. Головеньковский, ул. Шахтерская, 5	нет	да	нет	Капитальный ремонт	60	1506	1506	нет	252,7
109	ГУЗ «Щекинская районная больница»	Крапивенская врачебная амбулатория	ВА	с. Крапивна, ул. Советская, 1	нет	да	нет	Капитальный ремонт	60	5049	5049	нет	664,3
110	ГУЗ «Щекинская районная больница»	Карамышевская врачебная амбулатория	ВА	с. Карамышево, ул. Новая, 19	нет	да	нет	Капитальный ремонт	50	1947	1947	нет	121,1
111	ГУЗ «Щекинская районная больница»	Поликлиника филиала № 1	П	г. Щекино, ул. Пионерская, 36	да	нет	нет	Капитальный ремонт	60	18006	18006	нет	1139
112	ГУЗ «Щекинская районная больница»	Селивановская врачебная амбулатория	ВА	с. Селиваново, ул. Советская, 14	нет	да	нет	Капитальный ремонт	68,26	1421	1421	нет	120
113	ГУЗ «Щекинская районная больница»	Юбилейный фельдшерский здравпункт	ФП	п. Юбилейный, улицы, 6	нет	да	нет	Выборочный ремонт	54,27	480	480	нет	37,5
114	ГУЗ «Щекинская районная больница»	Поликлиника филиала № 3	П	рп. Первомайский, ул. Комсомольская, 26а	нет	да	нет	Капитальный ремонт	52	8124	8124	нет	298,9
115	ГУЗ «Щекинская районная больница»	Детская и взрослые поликлиники филиала № 4	П	г. Советск, ул. Комсомольская, 19	нет	нет	нет	Капитальный ремонт	60	7927	7927	да	1464
116	ГУЗ «Щекинская районная больница»	Лазаревская врачебная амбулатория	ВА	п. Лазарево, ул. Советская, 1в	нет	да	нет	Капитальный ремонт	69	5078	5078	нет	246,4
117	ГУЗ «Щекинская районная больница»	Костомаровский здравпункт филиала № 4	ФП	д. Горячкино, ул. Садовая, 11	нет	да	нет	Капитальный ремонт	80	563	563	нет	62,5
Муниципальное образование Ясногорский муниципальный район Тульской области													
118	ГУЗ «Ясногорская районная больница»	Больничный комплекс РБ	РБ	г. Ясногорск, ул. Черняховского, 6	нет	да	нет	Капитальный ремонт	45	16289	16289	нет	1136,1
119	ГУЗ «Ясногорская районная больница»	Иваньковская амбулатория	ВА	с. Иванково, ул. Больничная, 2	нет	да	нет	Капитальный ремонт	40	2006	2006	нет	696,8
120	ГУЗ «Ясногорская районная больница»	Детское поликлиническое отделение	ПД	г. Ясногорск, ул. Комсомольская, 8	нет	да	нет	Капитальный ремонт	55	16289	16289	да	197
121	ГУЗ «Ясногорская районная больница»	Терапевтический корпус	РБ	г. Ясногорск, ул. Черняховского, 6, литер Д	нет	да	нет	Выборочный ремонт	70	22788	22788	нет	2126,7
Муниципальное образование Киреевский муниципальный район Тульской области													
122	ГУЗ ТО «Киреевская центральная районная больница»	Поликлиника поселка Октябрьский	П	п. Октябрьский, ул. Мичурина, 54	нет	да	нет	Капитальный ремонт	56	3097	3097	нет	552,6
123	ГУЗ ТО «Киреевская центральная районная больница»	Поликлиника	П	г. Киреевск, ул. Ленина, д. 44	да	нет	нет	Капитальный ремонт	47	33381	33381	нет	3711
124	ГУЗ ТО «Киреевская центральная районная больница»	Фельдшерский здравпункт Быковский	ФП	д. Криволучье, улицы, 12а	нет	да	нет	Капитальный ремонт	51	492	492	нет	76,1

1	2	3	4	5	6	7	8	9	10	11	12	13	14
125	ГУЗ ТО «Киреевская центральная районная больница»	Красноярская амбулатория	ВА	п. Красный Яр, ул. Юбилейная, 2А	нет	да	нет	Капитальный ремонт	80	1030	1030	нет	122,8
126	ГУЗ ТО «Киреевская центральная районная больница»	Фельдшерский здравпункт Куракинский	ФП	с. Куракино, 31а	нет	да	нет	Капитальный ремонт	80	144	144	нет	52,6
127	ГУЗ ТО «Киреевская центральная районная больница»	Фельдшерский здравпункт Новосельский	ФП	с. Новое Село, ул. Центральная, 3А	нет	да	нет	Капитальный ремонт	80	205	205	нет	51,6
128	ГУЗ ТО «Киреевская центральная районная больница»	Бородинская поликлиника	П	рп. Бородинский, ул. Луговая, 43	нет	да	нет	Капитальный ремонт	41	5969	5969	нет	2485,8
129	ГУЗ ТО «Киреевская центральная районная больница»	Шварцевская поликлиника	П	рп. Шварцевский, ул.Парковая, 1	нет	да	нет	Капитальный ремонт	41	4999	4999	нет	1572,2
130	ГУЗ ТО «Киреевская центральная районная больница»	Фельдшерский здравпункт Сергиевский	ФП	д. Сергиевское, ул.Центральная, 32	нет	да	нет	Капитальный ремонт	60	383	383	нет	75,3
131	ГУЗ ТО «Киреевская центральная районная больница»	Фельдшерский здравпункт Смирновский	ФП	п. Березовский, ул.Луговая, 1	нет	да	нет	Капитальный ремонт	80	357	357	нет	76,6
132	ГУЗ «Донская городская больница № 1»	Поликлиническое отделение №2	П	Муниципальное образование городской округ город Донской Тульской области, мкр. Северо-Задонск, ул. Мичурина, 1а	да	нет	нет	Капитальный ремонт	63	15438	15438	нет	909,3
133	ГУЗ ТО «Киреевская центральная районная больница»	Фельдшерский здравпункт Долговский	ФП	Муниципальное образование Киреевский муниципальный район Тульской области, с. Долгое, улицы, без номера	нет	да	нет	Капитальный ремонт	50	114	114	нет	51,1
Муниципальное образование городской округ город Алексин Тульской области													
134	ГУЗ «Алексинская районная больница № 1 им. профессора В.Ф. Снегирева»	Дневной стационар и детское отделение	ПП	Тульская область, Алексинский район, г. Алексин, ул. Санаторная, 15	да	нет	нет	Капитальный ремонт	70	66392	66392	да	610
135	ГУЗ «Алексинская районная больница № 1 им. профессора В.Ф. Снегирева»	Женская консультация	ПП	Тульская область, Алексинский район, г. Алексин, ул. 50 лет ВЛКСМ, 16	да	нет	нет	Капитальный ремонт	60	35263	35263	нет	2879
Муниципальное образование городской округ город Тула													
136	ГУЗ «Городская больница № 3 г. Тулы»	Поликлиника	П	г. Тула, п. Менделеевский, п. 2-ой Западный, ул. Пушкина, 17	да	нет	нет	Капитальный ремонт	70	5000	5000	нет	435,9
137	ГУЗ «Городская клиническая больница № 2 г. Тулы имени Е.Г. Лазарева»	Детская поликлиника № 1	ПД	г. Тула, ул. Дегтярева, 52	да	нет	нет	Выборочный ремонт	55	27901	27901	да	3868,5
138	ГУЗ «Городская клиническая больница № 2 г. Тулы имени	Детская поликлиника №2	ПД	г. Тула, ул. Лейтейзена, 1	да	нет	нет	Капитальный ремонт	70	8955	8955	да	1336,8

1	2	3	4	5	6	7	8	9	10	11	12	13	14
	Е.Г. Лазарева»												
139	ГУЗ «Городская клиническая больница № 2 г. Тулы имени Е.Г. Лазарева»	Поликлиника	П	г. Тула, ул. Комсомольская, 1	да	нет	нет	Капитальный ремонт	80	63851	63851	нет	1790,6
140	ГУЗ «Детская городская клиническая больница г. Тулы»	Педиатрическое отделение № 3	ПД	г. Тула, ул. Бондаренко, 33	да	нет	нет	Выборочный ремонт	60	17252	17252	да	597,3
Муниципальное образование Ефремовский муниципальный округ Тульской области													
141	ГУЗ «Ефремовская районная клиническая больница имени А.И.Козлова»	Детский стационар	РБ	г. Ефремов, ул. Дачная, 4	да	нет	нет	Капитальный ремонт	65	12618	12618	да	2490,5
142	ГУЗ «Ефремовская районная клиническая больница имени А.И.Козлова»	Детская поликлиника	ПД	г. Ефремов, ул. Дачная, 4	да	нет	нет	Капитальный ремонт	65	1450	1450	да	1661,5
143	ГУЗ «Ефремовская районная клиническая больница имени А.И.Козлова»	Корпус № 3, восстановительно-реабилитационное отделение	РБ	г. Ефремов, ул. Словацкого Восстания, 18	да	нет	нет	Капитальный ремонт	67	45262	45262	нет	1390,1
144	ГУЗ «Ефремовская районная клиническая больница имени А.И.Козлова»	Поликлиника № 1	П	г. Ефремов, ул. Дачная, 4	да	нет	нет	Выборочный ремонт	55	37200	37200	нет	2839,9
145	ГУЗ «Ефремовская районная клиническая больница имени А.И.Козлова»	Инфекционное отделение	РБ	г. Ефремов, ул. Дачная, 4	да	нет	нет	Капитальный ремонт	65	45262	45262	нет	923,9
Муниципальное образование городской округ город Новомосковск Тульской области													
146	ГУЗ «Новомосковская городская клиническая больница»	Детское поиклиническое отделение № 2 филиал № 1	ПД	г. Новомосковск, Рязанское шоссе, 2	да	нет	нет	Выборочный ремонт	55	5907	5907	да	2564,8
147	ГУЗ «Новомосковская городская клиническая больница»	Отделение врача общей практики	ОВОП	г. Новомосковск, ул. Мичурина, 6	да	нет	нет	Выборочный ремонт	55	9594	9594	нет	634,9
Муниципальное образование Узловский муниципальный район Тульской области													
148	ГУЗ «Узловская районная больница»	Детская поликлиника № 1	ПД	г. Узловая, ул. Октябрьская, 23	да	нет	нет	Выборочный ремонт	45	11947	11947	да	648,4
149	ГУЗ «Узловская районная больница»	Филиал детской поликлиника № 2	ПД	г. Узловая, квартал 50 лет Октября, 13-2	да	нет	нет	Капитальный ремонт	79	2354	2354	да	104,5
150	ГУЗ «Узловская районная больница»	Детское отделение	РБ	г. Узловая, ул. Беклемищева, 38а	да	нет	нет	Капитальный ремонт	79	12221	12221	да	1049,3
151	ГУЗ «Узловская районная больница»	Дневной стационар	ПП	г. Узловая, ул. Беклемищева, 38а	да	нет	нет	Капитальный ремонт	80	28713	28713	нет	838,9
Муниципальное образование Щекинский муниципальный район Тульской области													
152	ГУЗ «Щекинская районная больница»	Главный корпус	РБ	г. Щекино, ул. Болдина, д.1	да	нет	нет	Капитальный ремонт	61	85817	85817	нет	2504,3
153	ГУЗ «Щекинская районная больница»	Поликлиника	П	г. Щекино, ул. Болдина, д.1	да	нет	нет	Капитальный ремонт	61	50000	50000	нет	3184,6
154	ГУЗ «Щекинская районная больница»	Лечебный корпус	РБ	г. Щекино, ул. Болдина, д.1	да	нет	нет	Капитальный ремонт	61	85817	85817	нет	2916,4
155	ГУЗ «Щекинская районная больница»	Лечебный корпус	РБ	г. Щекино, ул. Пионерская, д.36	да	нет	нет	Капитальный ремонт	61	85817	85817	нет	3514,3
156	ГУЗ «Алексинская районная больница № 1 им. профессора В.Ф. Снегирева»	Больничный комплекс 2	РБ	Муниципальное образование городской округ	да	нет	нет	Капитальный ремонт	65	69546	69546	нет	6940





15	16	17	18	19	20	21	22	23	24	25	26	27	28	29
6,00	посещений в смену	-	2040,00	0,00	0,00	0,00	2040,00	0,00	0,00	0,00	0,00	0,00	0,00	1836,00
720,00	посещений в смену	-	49317,50	0,00	49317,50	0,00	0,00	0,00	0,00	0,00	0,00	0,00	0,00	44385,75
750,00	посещений в смену	-	92768,60	0,00	92768,60	0,00	0,00	0,00	0,00	0,00	0,00	0,00	0,00	83491,74
120,00	посещений в смену	-	45000,00	45000,00	0,00	0,00	0,00	0,00	0,00	0,00	0,00	0,00	0,00	40500,00
130,00	посещений в смену	-	18200,00	18200,00	0,00	0,00	0,00	0,00	0,00	0,00	0,00	0,00	0,00	16380,00
250,00	посещений в смену	-	94700,00	94700,00	0,00	0,00	0,00	0,00	0,00	0,00	0,00	0,00	0,00	85230,00
690,00	посещений в смену	-	53520,00	53520,00	0,00	0,00	0,00	0,00	0,00	0,00	0,00	0,00	0,00	48168,00
750,00	посещений в смену	-	56122,40	0,00	0,00	0,00	0,00	56122,40	0,00	0,00	0,00	0,00	0,00	50510,16
270,00	посещений в смену	-	51600,00	0,00	51600,00	0,00	0,00	0,00	0,00	0,00	0,00	0,00	0,00	46440,00
140,00	посещений в смену	-	44307,20	0,00	0,00	0,00	0,00	44307,20	0,00	0,00	0,00	0,00	0,00	39876,48
20,00	посещений в смену	Общестроительные работы	489,60	0,00	0,00	0,00	0,00	489,60	0,00	0,00	0,00	0,00	0,00	440,64
100,00	посещений в смену	-	36000,00	0,00	0,00	0,00	36000,00	0,00	0,00	0,00	0,00	0,00	0,00	32400,00
46,00	посещений в смену	-	12390,24	0,00	0,00	0,00	0,00	12390,24	0,00	0,00	0,00	0,00	0,00	11151,22
66,00	посещений в смену	-	4188,57	0,00	0,00	0,00	0,00	4188,57	0,00	0,00	0,00	0,00	0,00	3769,71
20,00	посещений в смену	-	2399,51	0,00	0,00	2399,51	0,00	0,00	0,00	0,00	0,00	0,00	0,00	2159,56
45,00	посещений в смену	-	9937,20	0,00	0,00	0,00	0,00	9937,20	0,00	0,00	0,00	0,00	0,00	8943,48
34,00	посещений в смену	-	27253,05	0,00	0,00	0,00	0,00	27253,05	0,00	0,00	0,00	0,00	0,00	24527,74
59,00	посещений в смену	-	26940,94	0,00	0,00	0,00	0,00	26940,94	0,00	0,00	0,00	0,00	0,00	24246,84
315,00	посещений в смену	-	23400,00	0,00	0,00	23400,00	0,00	0,00	0,00	0,00	0,00	0,00	0,00	21060,00
10,00	посещений в смену	-	3738,57	0,00	0,00	0,00	3738,57	0,00	0,00	0,00	0,00	0,00	0,00	3364,71
3,00	посещений в смену	Общестроительные работы	924,00	0,00	0,00	0,00	0,00	924,00	0,00	0,00	0,00	0,00	0,00	831,60
5,00	посещений в смену	-	1440,00	0,00	0,00	0,00	0,00	1440,00	0,00	0,00	0,00	0,00	0,00	1296,00
300,00	коек	-	50017,90	0,00	0,00	0,00	0,00	50017,90	0,00	0,00	0,00	0,00	0,00	45016,11

15	16	17	18	19	20	21	22	23	24	25	26	27	28	29
270,00	посещений в смену	-	90000,00	0,00	90000,00	0,00	0,00	0,00	0,00	0,00	0,00	0,00	0,00	81000,00
20,00	посещений в смену	-	16200,00	0,00	0,00	0,00	16200,00	0,00	0,00	0,00	0,00	0,00	0,00	14580,00
20,00	посещений в смену	-	6941,50	0,00	0,00	6941,50	0,00	0,00	0,00	0,00	0,00	0,00	0,00	6247,35
32,00	посещений в смену	-	9440,96	0,00	0,00	0,00	9440,96	0,00	0,00	0,00	0,00	0,00	0,00	8496,86
10,00	посещений в смену	-	2760,00	0,00	0,00	0,00	2760,00	0,00	0,00	0,00	0,00	0,00	0,00	2484,00
3,00	посещений в смену	-	1320,00	0,00	0,00	0,00	1320,00	0,00	0,00	0,00	0,00	0,00	0,00	1188,00
3,00	посещений в смену	-	1800,00	0,00	0,00	0,00	1800,00	0,00	0,00	0,00	0,00	0,00	0,00	1620,00
17,00	посещений в смену	-	1800,00	0,00	0,00	0,00	1800,00	0,00	0,00	0,00	0,00	0,00	0,00	1620,00
4,00	посещений в смену	Общестроительные работы	816,00	0,00	0,00	0,00	0,00	816,00	0,00	0,00	0,00	0,00	0,00	734,40
5,00	посещений в смену	-	1632,00	0,00	0,00	0,00	1632,00	0,00	0,00	0,00	0,00	0,00	0,00	1468,80
29,00	посещений в смену	Общестроительные работы	672,00	0,00	0,00	0,00	0,00	672,00	0,00	0,00	0,00	0,00	0,00	604,80
20,00	посещений в смену	-	2737,24	0,00	0,00	0,00	2737,24	0,00	0,00	0,00	0,00	0,00	0,00	2463,52
20,00	посещений в смену	-	2136,77	0,00	0,00	0,00	2136,77	0,00	0,00	0,00	0,00	0,00	0,00	1923,09
15,00	посещений в смену	-	1795,00	0,00	0,00	0,00	0,00	1795,00	0,00	0,00	0,00	0,00	0,00	1615,50
15,00	посещений в смену	Общестроительные работы	817,20	0,00	0,00	0,00	817,20	0,00	0,00	0,00	0,00	0,00	0,00	735,48
10,00	посещений в смену	Общестроительные работы	590,00	0,00	0,00	0,00	0,00	590,00	0,00	0,00	0,00	0,00	0,00	531,00
230,00	посещений в смену	-	4297,79	0,00	0,00	0,00	4297,79	0,00	0,00	0,00	0,00	0,00	0,00	3868,01
144,00	посещений в смену	-	19200,00	0,00	0,00	0,00	0,00	19200,00	0,00	0,00	0,00	0,00	0,00	17280,00
180,00	посещений в смену	-	36430,40	0,00	0,00	0,00	0,00	36430,40	0,00	0,00	0,00	0,00	0,00	32787,36
15,00	посещений в смену	-	1800,00	0,00	0,00	0,00	0,00	1800,00	0,00	0,00	0,00	0,00	0,00	1620,00





15	16	17	18	19	20	21	22	23	24	25	26	27	28	29
		работы												
150,00	посещений в смену	-	5929,17	0,00	0,00	0,00	5929,17	0,00	0,00	0,00	0,00	0,00	0,00	5336,25
150,00	посещений в смену	-	17606,14	0,00	0,00	17606,14	0,00	0,00	0,00	0,00	0,00	0,00	0,00	15845,52
45,00	посещений в смену	-	7079,26	0,00	0,00	0,00	0,00	7079,26	0,00	0,00	0,00	0,00	0,00	6371,53
10,00	посещений в смену	-	1955,85	0,00	0,00	0,00	1955,85	0,00	0,00	0,00	0,00	0,00	0,00	1760,27
50,00	коек	-	9820,00	5500,00	0,00	0,00	0,00	4320,00	0,00	0,00	0,00	0,00	0,00	8838,00
40,00	посещений в смену	-	1998,97	0,00	0,00	0,00	0,00	1998,97	0,00	0,00	0,00	0,00	0,00	1799,07
150,00	посещений в смену	-	4560,00	0,00	0,00	0,00	0,00	4560,00	0,00	0,00	0,00	0,00	0,00	4104,00
95,00	коек	Общестроительные работы	5819,78	0,00	0,00	5819,78	0,00	0,00	0,00	0,00	0,00	0,00	0,00	5237,80
44,00	посещений в смену	-	16200,00	16200,00	0,00	0,00	0,00	0,00	0,00	0,00	0,00	0,00	0,00	14580,00
396,00	посещений в смену	-	70092,18	0,00	0,00	0,00	70092,18	0,00	0,00	0,00	0,00	0,00	0,00	65082,96
9,00	посещений в смену	-	1800,00	0,00	0,00	0,00	1800,00	0,00	0,00	0,00	0,00	0,00	0,00	1620,00
32,00	посещений в смену	-	5400,00	0,00	0,00	0,00	5400,00	0,00	0,00	0,00	0,00	0,00	0,00	4860,00
9,00	посещений в смену	-	1774,73	0,00	0,00	0,00	0,00	1774,73	0,00	0,00	0,00	0,00	0,00	1597,26
9,00	посещений в смену	-	2280,00	0,00	0,00	0,00	2280,00	0,00	0,00	0,00	0,00	0,00	0,00	2052,00
65,00	посещений в смену	-	35400,00	35400,00	0,00	0,00	0,00	0,00	0,00	0,00	0,00	0,00	0,00	31860,00
88,00	посещений в смену	-	6827,26	0,00	0,00	6827,26	0,00	0,00	0,00	0,00	0,00	0,00	0,00	6144,54
9,00	посещений в смену	-	2370,00	0,00	0,00	2370,00	0,00	0,00	0,00	0,00	0,00	0,00	0,00	2133,00
9,00	посещений в смену	-	2595,60	0,00	0,00	0,00	2595,60	0,00	0,00	0,00	0,00	0,00	0,00	2336,04
265,00	посещений в смену	-	44416,98	0,00	0,00	0,00	0,00	44416,98	0,00	0,00	0,00	0,00	0,00	39975,28
9,00	посещений в смену	-	1200,00	0,00	0,00	0,00	0,00	1200,00	0,00	0,00	0,00	0,00	0,00	1080,00
130,00	посещений в смену	-	49700,00	0,00	0,00	0,00	0,00	0,00	0,00	0,00	49700,00	0,00	0,00	47712,00
25,00	посещений в смену	-	208000,00	0,00	0,00	0,00	0,00	0,00	0,00	0,00	0,00	75000,00	133000,00	199680,00

15	16	17	18	19	20	21	22	23	24	25	26	27	28	29
20,00	посещений в смену	-	34000,00	0,00	0,00	0,00	0,00	0,00	0,00	34000,00	0,00	0,00	0,00	32640,00
510,00	посещений в смену	Общестроительные работы	237000,00	0,00	0,00	0,00	0,00	0,00	0,00	0,00	0,00	110000,00	127000,00	227520,00
250,00	посещений в смену	-	118000,00	0,00	0,00	0,00	0,00	0,00	0,00	0,00	0,00	0,00	118000,00	113280,00
400,00	посещений в смену	-	151944,90	0,00	0,00	0,00	0,00	0,00	102644,90	49300,00	0,00	0,00	0,00	145867,10
80,00	посещений в смену	Общестроительные работы	45000,00	0,00	0,00	0,00	0,00	0,00	0,00	0,00	0,00	0,00	45000,00	43200,00
30,00	коек	-	195867,89	0,00	0,00	0,00	0,00	0,00	0,00	0,00	0,00	95849,16	100018,73	188053,17
250,00	посещений в смену	-	137000,00	0,00	0,00	0,00	0,00	0,00	0,00	0,00	0,00	0,00	137000,00	131520,00
20,00	коек	-	108000,00	0,00	0,00	0,00	0,00	0,00	0,00	0,00	108000,00	0,00	0,00	103680,00
448,00	посещений в смену	Общестроительные работы	157295,00	0,00	0,00	0,00	0,00	0,00	0,00	92295,00	65000,00	0,00	0,00	151003,20
30,00	коек	-	76600,00	0,00	0,00	0,00	0,00	0,00	0,00	0,00	0,00	0,00	76600,00	73536,00
70,00	посещений в смену	Общестроительные работы	150000,00	0,00	0,00	0,00	0,00	0,00	0,00	0,00	75000,00	75000,00	0,00	144000,00
30,00	посещений в смену	Общестроительные работы	38900,00	0,00	0,00	0,00	0,00	0,00	0,00	0,00	0,00	38900,00	0,00	37344,00
25,00	посещений в смену	Общестроительные работы	25500,00	0,00	0,00	0,00	0,00	0,00	0,00	0,00	0,00	25500,00	0,00	24480,00
70,00	посещений в смену	-	10400,00	0,00	0,00	0,00	0,00	0,00	0,00	0,00	0,00	0,00	10400,00	9984,00
20,00	коек	-	95900,00	0,00	0,00	0,00	0,00	0,00	0,00	0,00	95900,00	0,00	0,00	92064,00
64,00	посещений в смену	-	81000,00	0,00	0,00	0,00	0,00	0,00	0,00	0,00	0,00	81000,00	0,00	77760,00
27,00	коек	-	179602,78	0,00	0,00	0,00	0,00	0,00	0,00	0,00	47702,78	131900,00	0,00	172418,67
450,00	посещений в смену	-	238000,00	0,00	0,00	0,00	0,00	0,00	0,00	0,00	0,00	115000,00	123000,00	228480,00
50,00	коек	-	200355,32	0,00	0,00	0,00	0,00	0,00	0,00	0,00	93515,21	106840,11	0,00	192341,11
90,00	коек	-	233000,00	0,00	0,00	0,00	0,00	0,00	0,00	0,00	100000,00	133000,00	0,00	223680,00

15	16	17	18	19	20	21	22	23	24	25	26	27	28	29
120,00	коек	-	460867,71	0,00	0,00	0,00	0,00	0,00	150000,00	155512,71	155355,00	0,00	0,00	442433,00
375,00	посещений в смену	Общестроительные работы	170704,37	0,00	0,00	0,00	0,00	0,00	85704,79	84999,58	0,00	0,00	0,00	163876,20
85,00	коек	Общестроительные работы	287000,00	0,00	0,00	0,00	0,00	0,00	122000,00	165000,00	0,00	0,00	0,00	275520,00
25,00	коек	Общестроительные работы	125000,00	0,00	0,00	0,00	0,00	0,00	125000,00	0,00	0,00	0,00	0,00	120000,00
20,00	коек	-	188000,00	0,00	0,00	0,00	0,00	0,00	0,00	0,00	0,00	89000,00	99000,00	180480,00
10,00	коек	-	84900,00	0,00	0,00	0,00	0,00	0,00	0,00	0,00	0,00	0,00	84900,00	81504,00
			6477665,28	478465,40	554409,20	246270,59	488595,72	622386,40	585349,69	581107,29	790172,99	1076989,27	1053918,73	6075151,03

Таблица № 3

Федеральный бюджет, в том числе по годам:										Сметная стоимость или предполагаемая стоимость в ценах соответствующих лет реализации проекта (средства регионального бюджета) (сумма столбцов 42-50)	Бюджет Тульской области, в том числе по годам:									
2021	2022	2023	2024	2025	2026	2027	2028	2029	2030		2021	2022	2023	2024	2025	2026	2027	2028	2029	2030
30	31	32	33	34	35	36	37	38	39	40	41	42	43	44	45	46	47	48	49	50
0,00	0,00	0,00	2268,00	0,00	0,00	0,00	0,00	0,00	0,00	252,00	0,00	0,00	0,00	252,00	0,00	0,00	0,00	0,00	0,00	0,00
0,00	0,00	21287,17	0,00	0,00	0,00	0,00	0,00	0,00	0,00	2365,24	0,00	0,00	2365,24	0,00	0,00	0,00	0,00	0,00	0,00	0,00
0,00	0,00	0,00	0,00	1188,00	0,00	0,00	0,00	0,00	0,00	132,00	0,00	0,00	0,00	0,00	132,00	0,00	0,00	0,00	0,00	0,00
0,00	0,00	0,00	0,00	8640,00	0,00	0,00	0,00	0,00	0,00	960,00	0,00	0,00	0,00	0,00	960,00	0,00	0,00	0,00	0,00	0,00



30	31	32	33	34	35	36	37	38	39	40	41	42	43	44	45	46	47	48	49	50
40500,00	0,00	0,00	0,00	0,00	0,00	0,00	0,00	0,00	0,00	4500,00	4500,00	0,00	0,00	0,00	0,00	0,00	0,00	0,00	0,00	0,00
16380,00	0,00	0,00	0,00	0,00	0,00	0,00	0,00	0,00	0,00	1820,00	1820,00	0,00	0,00	0,00	0,00	0,00	0,00	0,00	0,00	0,00
85230,00	0,00	0,00	0,00	0,00	0,00	0,00	0,00	0,00	0,00	9470,00	9470,00	0,00	0,00	0,00	0,00	0,00	0,00	0,00	0,00	0,00
48168,00	0,00	0,00	0,00	0,00	0,00	0,00	0,00	0,00	0,00	5352,00	5352,00	0,00	0,00	0,00	0,00	0,00	0,00	0,00	0,00	0,00
0,00	0,00	0,00	0,00	50510,16	0,00	0,00	0,00	0,00	0,00	5612,24	0,00	0,00	0,00	0,00	5612,24	0,00	0,00	0,00	0,00	0,00
0,00	46440,00	0,00	0,00	0,00	0,00	0,00	0,00	0,00	0,00	5160,00	0,00	5160,00	0,00	0,00	0,00	0,00	0,00	0,00	0,00	0,00
0,00	0,00	0,00	0,00	39876,48	0,00	0,00	0,00	0,00	0,00	4430,72	0,00	0,00	0,00	0,00	4430,72	0,00	0,00	0,00	0,00	0,00
0,00	0,00	0,00	0,00	440,64	0,00	0,00	0,00	0,00	0,00	48,96	0,00	0,00	0,00	0,00	48,96	0,00	0,00	0,00	0,00	0,00
0,00	0,00	0,00	32400,00	0,00	0,00	0,00	0,00	0,00	0,00	3600,00	0,00	0,00	0,00	3600,00	0,00	0,00	0,00	0,00	0,00	0,00
0,00	0,00	0,00	0,00	11151,22	0,00	0,00	0,00	0,00	0,00	1239,02	0,00	0,00	0,00	0,00	1239,02	0,00	0,00	0,00	0,00	0,00
0,00	0,00	0,00	0,00	3769,71	0,00	0,00	0,00	0,00	0,00	418,86	0,00	0,00	0,00	0,00	418,86	0,00	0,00	0,00	0,00	0,00
0,00	0,00	2159,56	0,00	0,00	0,00	0,00	0,00	0,00	0,00	239,95	0,00	0,00	239,95	0,00	0,00	0,00	0,00	0,00	0,00	0,00
0,00	0,00	0,00	0,00	8943,48	0,00	0,00	0,00	0,00	0,00	993,72	0,00	0,00	0,00	0,00	993,72	0,00	0,00	0,00	0,00	0,00
0,00	0,00	0,00	0,00	24527,74	0,00	0,00	0,00	0,00	0,00	2725,30	0,00	0,00	0,00	0,00	2725,30	0,00	0,00	0,00	0,00	0,00
0,00	0,00	0,00	0,00	24246,84	0,00	0,00	0,00	0,00	0,00	2694,09	0,00	0,00	0,00	0,00	2694,09	0,00	0,00	0,00	0,00	0,00
0,00	0,00	21060,00	0,00	0,00	0,00	0,00	0,00	0,00	0,00	2340,00	0,00	0,00	2340,00	0,00	0,00	0,00	0,00	0,00	0,00	0,00
0,00	0,00	0,00	3364,71	0,00	0,00	0,00	0,00	0,00	0,00	373,86	0,00	0,00	0,00	373,86	0,00	0,00	0,00	0,00	0,00	0,00
0,00	0,00	0,00	0,00	831,60	0,00	0,00	0,00	0,00	0,00	92,40	0,00	0,00	0,00	0,00	92,40	0,00	0,00	0,00	0,00	0,00
0,00	0,00	0,00	0,00	1296,00	0,00	0,00	0,00	0,00	0,00	144,00	0,00	0,00	0,00	0,00	144,00	0,00	0,00	0,00	0,00	0,00
0,00	0,00	0,00	0,00	45016,11	0,00	0,00	0,00	0,00	0,00	5001,79	0,00	0,00	0,00	0,00	5001,79	0,00	0,00	0,00	0,00	0,00
0,00	81000,00	0,00	0,00	0,00	0,00	0,00	0,00	0,00	0,00	9000,00	0,00	9000,00	0,00	0,00	0,00	0,00	0,00	0,00	0,00	0,00
0,00	0,00	0,00	14580,00	0,00	0,00	0,00	0,00	0,00	0,00	1620,00	0,00	0,00	0,00	1620,00	0,00	0,00	0,00	0,00	0,00	0,00
0,00	0,00	6247,35	0,00	0,00	0,00	0,00	0,00	0,00	0,00	694,15	0,00	0,00	694,15	0,00	0,00	0,00	0,00	0,00	0,00	0,00
0,00	0,00	0,00	8496,86	0,00	0,00	0,00	0,00	0,00	0,00	944,10	0,00	0,00	0,00	944,10	0,00	0,00	0,00	0,00	0,00	0,00
0,00	0,00	0,00	2484,00	0,00	0,00	0,00	0,00	0,00	0,00	276,00	0,00	0,00	0,00	276,00	0,00	0,00	0,00	0,00	0,00	0,00
0,00	0,00	0,00	1188,00	0,00	0,00	0,00	0,00	0,00	0,00	132,00	0,00	0,00	0,00	132,00	0,00	0,00	0,00	0,00	0,00	0,00

30	31	32	33	34	35	36	37	38	39	40	41	42	43	44	45	46	47	48	49	50
0,00	0,00	0,00	1620,00	0,00	0,00	0,00	0,00	0,00	0,00	180,00	0,00	0,00	0,00	180,00	0,00	0,00	0,00	0,00	0,00	0,00
0,00	0,00	0,00	1620,00	0,00	0,00	0,00	0,00	0,00	0,00	180,00	0,00	0,00	0,00	180,00	0,00	0,00	0,00	0,00	0,00	0,00
0,00	0,00	0,00	0,00	734,40	0,00	0,00	0,00	0,00	0,00	81,60	0,00	0,00	0,00	0,00	81,60	0,00	0,00	0,00	0,00	0,00
0,00	0,00	0,00	1468,80	0,00	0,00	0,00	0,00	0,00	0,00	163,20	0,00	0,00	0,00	163,20	0,00	0,00	0,00	0,00	0,00	0,00
0,00	0,00	0,00	0,00	604,80	0,00	0,00	0,00	0,00	0,00	67,20	0,00	0,00	0,00	0,00	67,20	0,00	0,00	0,00	0,00	0,00
0,00	0,00	0,00	2463,52	0,00	0,00	0,00	0,00	0,00	0,00	273,72	0,00	0,00	0,00	273,72	0,00	0,00	0,00	0,00	0,00	0,00
0,00	0,00	0,00	1923,09	0,00	0,00	0,00	0,00	0,00	0,00	213,68	0,00	0,00	0,00	213,68	0,00	0,00	0,00	0,00	0,00	0,00
0,00	0,00	0,00	0,00	1615,50	0,00	0,00	0,00	0,00	0,00	179,50	0,00	0,00	0,00	0,00	179,50	0,00	0,00	0,00	0,00	0,00
0,00	0,00	0,00	735,48	0,00	0,00	0,00	0,00	0,00	0,00	81,72	0,00	0,00	0,00	81,72	0,00	0,00	0,00	0,00	0,00	0,00
0,00	0,00	0,00	0,00	531,00	0,00	0,00	0,00	0,00	0,00	59,00	0,00	0,00	0,00	0,00	59,00	0,00	0,00	0,00	0,00	0,00
0,00	0,00	0,00	3868,01	0,00	0,00	0,00	0,00	0,00	0,00	429,78	0,00	0,00	0,00	429,78	0,00	0,00	0,00	0,00	0,00	0,00
0,00	0,00	0,00	0,00	17280,00	0,00	0,00	0,00	0,00	0,00	1920,00	0,00	0,00	0,00	0,00	1920,00	0,00	0,00	0,00	0,00	0,00
0,00	0,00	0,00	0,00	32787,36	0,00	0,00	0,00	0,00	0,00	3643,04	0,00	0,00	0,00	0,00	3643,04	0,00	0,00	0,00	0,00	0,00
0,00	0,00	0,00	0,00	1620,00	0,00	0,00	0,00	0,00	0,00	180,00	0,00	0,00	0,00	0,00	180,00	0,00	0,00	0,00	0,00	0,00
0,00	0,00	0,00	3132,00	0,00	0,00	0,00	0,00	0,00	0,00	348,00	0,00	0,00	0,00	348,00	0,00	0,00	0,00	0,00	0,00	0,00
0,00	0,00	1079,10	0,00	0,00	0,00	0,00	0,00	0,00	0,00	119,90	0,00	0,00	119,90	0,00	0,00	0,00	0,00	0,00	0,00	0,00
0,00	0,00	23482,94	0,00	0,00	0,00	0,00	0,00	0,00	0,00	2609,22	0,00	0,00	2609,22	0,00	0,00	0,00	0,00	0,00	0,00	0,00
0,00	0,00	0,00	34374,04	0,00	0,00	0,00	0,00	0,00	0,00	3819,34	0,00	0,00	0,00	3819,34	0,00	0,00	0,00	0,00	0,00	0,00
0,00	0,00	0,00	57117,08	0,00	0,00	0,00	0,00	0,00	0,00	6346,34	0,00	0,00	0,00	6346,34	0,00	0,00	0,00	0,00	0,00	0,00
0,00	0,00	0,00	818,01	0,00	0,00	0,00	0,00	0,00	0,00	90,89	0,00	0,00	0,00	90,89	0,00	0,00	0,00	0,00	0,00	0,00



30	31	32	33	34	35	36	37	38	39	40	41	42	43	44	45	46	47	48	49	50
68670,00	0,00	0,00	0,00	0,00	0,00	0,00	0,00	0,00	0,00	7630,00	7630,00	0,00	0,00	0,00	0,00	0,00	0,00	0,00	0,00	0,00
0,00	0,00	0,00	0,00	2052,00	0,00	0,00	0,00	0,00	0,00	228,00	0,00	0,00	0,00	0,00	228,00	0,00	0,00	0,00	0,00	0,00
0,00	0,00	22435,58	0,00	0,00	0,00	0,00	0,00	0,00	0,00	2492,84	0,00	0,00	2492,84	0,00	0,00	0,00	0,00	0,00	0,00	0,00
0,00	0,00	1869,75	0,00	0,00	0,00	0,00	0,00	0,00	0,00	207,75	0,00	0,00	207,75	0,00	0,00	0,00	0,00	0,00	0,00	0,00
0,00	37298,79	0,00	0,00	0,00	0,00	0,00	0,00	0,00	0,00	4144,31	0,00	4144,31	0,00	0,00	0,00	0,00	0,00	0,00	0,00	0,00
0,00	0,00	0,00	0,00	27538,29	0,00	0,00	0,00	0,00	0,00	3059,81	0,00	0,00	0,00	0,00	3059,81	0,00	0,00	0,00	0,00	0,00
0,00	16801,56	48537,55	0,00	0,00	0,00	0,00	0,00	0,00	0,00	7259,90	0,00	1866,84	5393,06	0,00	0,00	0,00	0,00	0,00	0,00	0,00
0,00	0,00	11320,12	0,00	0,00	0,00	0,00	0,00	0,00	0,00	1257,79	0,00	0,00	1257,79	0,00	0,00	0,00	0,00	0,00	0,00	0,00
13860,00	0,00	0,00	0,00	0,00	0,00	0,00	0,00	0,00	0,00	1540,00	1540,00	0,00	0,00	0,00	0,00	0,00	0,00	0,00	0,00	0,00
0,00	0,00	0,00	6589,20	0,00	0,00	0,00	0,00	0,00	0,00	732,13	0,00	0,00	0,00	732,13	0,00	0,00	0,00	0,00	0,00	0,00
0,00	0,00	0,00	0,00	15950,61	0,00	0,00	0,00	0,00	0,00	1772,29	0,00	0,00	0,00	0,00	1772,29	0,00	0,00	0,00	0,00	0,00
0,00	0,00	2534,80	0,00	0,00	0,00	0,00	0,00	0,00	0,00	281,64	0,00	0,00	281,64	0,00	0,00	0,00	0,00	0,00	0,00	0,00
0,00	0,00	0,00	34668,00	0,00	0,00	0,00	0,00	0,00	0,00	3852,00	0,00	0,00	0,00	3852,00	0,00	0,00	0,00	0,00	0,00	0,00
0,00	0,00	0,00	2272,97	0,00	0,00	0,00	0,00	0,00	0,00	252,55	0,00	0,00	0,00	252,55	0,00	0,00	0,00	0,00	0,00	0,00
0,00	0,00	0,00	794,88	0,00	0,00	0,00	0,00	0,00	0,00	88,32	0,00	0,00	0,00	88,32	0,00	0,00	0,00	0,00	0,00	0,00
0,00	0,00	0,00	5336,25	0,00	0,00	0,00	0,00	0,00	0,00	592,92	0,00	0,00	0,00	592,92	0,00	0,00	0,00	0,00	0,00	0,00
0,00	0,00	15845,52	0,00	0,00	0,00	0,00	0,00	0,00	0,00	1760,61	0,00	0,00	1760,61	0,00	0,00	0,00	0,00	0,00	0,00	0,00
0,00	0,00	0,00	0,00	6371,33	0,00	0,00	0,00	0,00	0,00	707,93	0,00	0,00	0,00	0,00	707,93	0,00	0,00	0,00	0,00	0,00
0,00	0,00	0,00	1760,27	0,00	0,00	0,00	0,00	0,00	0,00	195,59	0,00	0,00	0,00	195,59	0,00	0,00	0,00	0,00	0,00	0,00
4950,00	0,00	0,00	0,00	3888,00	0,00	0,00	0,00	0,00	0,00	982,00	550,00	0,00	0,00	0,00	432,00	0,00	0,00	0,00	0,00	0,00
0,00	0,00	0,00	0,00	1799,07	0,00	0,00	0,00	0,00	0,00	199,90	0,00	0,00	0,00	0,00	199,90	0,00	0,00	0,00	0,00	0,00
0,00	0,00	0,00	0,00	4104,00	0,00	0,00	0,00	0,00	0,00	456,00	0,00	0,00	0,00	0,00	456,00	0,00	0,00	0,00	0,00	0,00
0,00	0,00	5237,80	0,00	0,00	0,00	0,00	0,00	0,00	0,00	581,98	0,00	0,00	581,98	0,00	0,00	0,00	0,00	0,00	0,00	0,00
14580,00	0,00	0,00	0,00	0,00	0,00	0,00	0,00	0,00	0,00	1620,00	1620,00	0,00	0,00	0,00	0,00	0,00	0,00	0,00	0,00	0,00
0,00	0,00	0,00	63082,96	0,00	0,00	0,00	0,00	0,00	0,00	7009,22	0,00	0,00	0,00	7009,22	0,00	0,00	0,00	0,00	0,00	0,00

30	31	32	33	34	35	36	37	38	39	40	41	42	43	44	45	46	47	48	49	50
0,00	0,00	0,00	1620,00	0,00	0,00	0,00	0,00	0,00	0,00	180,00	0,00	0,00	0,00	180,00	0,00	0,00	0,00	0,00	0,00	0,00
0,00	0,00	0,00	4860,00	0,00	0,00	0,00	0,00	0,00	0,00	540,00	0,00	0,00	0,00	540,00	0,00	0,00	0,00	0,00	0,00	0,00
0,00	0,00	0,00	0,00	1597,26	0,00	0,00	0,00	0,00	0,00	177,47	0,00	0,00	0,00	0,00	177,47	0,00	0,00	0,00	0,00	0,00
0,00	0,00	0,00	2052,00	0,00	0,00	0,00	0,00	0,00	0,00	228,00	0,00	0,00	0,00	228,00	0,00	0,00	0,00	0,00	0,00	0,00
31860,00	0,00	0,00	0,00	0,00	0,00	0,00	0,00	0,00	0,00	3540,00	3540,00	0,00	0,00	0,00	0,00	0,00	0,00	0,00	0,00	0,00
0,00	0,00	6144,54	0,00	0,00	0,00	0,00	0,00	0,00	0,00	682,73	0,00	0,00	682,73	0,00	0,00	0,00	0,00	0,00	0,00	0,00
0,00	0,00	2133,00	0,00	0,00	0,00	0,00	0,00	0,00	0,00	237,00	0,00	0,00	237,00	0,00	0,00	0,00	0,00	0,00	0,00	0,00
0,00	0,00	0,00	2336,04	0,00	0,00	0,00	0,00	0,00	0,00	259,56	0,00	0,00	0,00	259,56	0,00	0,00	0,00	0,00	0,00	0,00
0,00	0,00	0,00	0,00	39975,28	0,00	0,00	0,00	0,00	0,00	4441,70	0,00	0,00	0,00	0,00	4441,70	0,00	0,00	0,00	0,00	0,00
0,00	0,00	0,00	0,00	1080,00	0,00	0,00	0,00	0,00	0,00	120,00	0,00	0,00	0,00	0,00	120,00	0,00	0,00	0,00	0,00	0,00
0,00	0,00	0,00	0,00	0,00	0,00	0,00	47712,00	0,00	0,00	1988,00	0,00	0,00	0,00	0,00	0,00	0,00	0,00	1988,00	0,00	0,00
0,00	0,00	0,00	0,00	0,00	0,00	0,00	0,00	72000,00	127680,00	8320,00	0,00	0,00	0,00	0,00	0,00	0,00	0,00	0,00	3000,00	5320,00
0,00	0,00	0,00	0,00	0,00	0,00	32640,00	0,00	0,00	0,00	1360,00	0,00	0,00	0,00	0,00	0,00	0,00	1360,00	0,00	0,00	0,00
0,00	0,00	0,00	0,00	0,00	0,00	0,00	0,00	105600,00	121920,00	9480,00	0,00	0,00	0,00	0,00	0,00	0,00	0,00	0,00	4400,00	5080,00
0,00	0,00	0,00	0,00	0,00	0,00	0,00	0,00	0,00	113280,00	4720,00	0,00	0,00	0,00	0,00	0,00	0,00	0,00	0,00	0,00	4720,00
0,00	0,00	0,00	0,00	0,00	98539,10	47328,00	0,00	0,00	0,00	6077,80	0,00	0,00	0,00	0,00	0,00	4105,80	1972,00	0,00	0,00	0,00
0,00	0,00	0,00	0,00	0,00	0,00	0,00	0,00	0,00	43200,00	1800,00	0,00	0,00	0,00	0,00	0,00	0,00	0,00	0,00	0,00	1800,00
0,00	0,00	0,00	0,00	0,00	0,00	0,00	0,00	92015,19	96017,98	7834,72	0,00	0,00	0,00	0,00	0,00	0,00	0,00	0,00	3835,97	4000,75
0,00	0,00	0,00	0,00	0,00	0,00	0,00	0,00	0,00	131520,00	5480,00	0,00	0,00	0,00	0,00	0,00	0,00	0,00	0,00	0,00	5480,00
0,00	0,00	0,00	0,00	0,00	0,00	0,00	103680,00	0,00	0,00	4320,00	0,00	0,00	0,00	0,00	0,00	0,00	0,00	4320,00	0,00	0,00
0,00	0,00	0,00	0,00	0,00	0,00	88603,20	62400,00	0,00	0,00	6291,80	0,00	0,00	0,00	0,00	0,00	0,00	3691,80	2600,00	0,00	0,00
0,00	0,00	0,00	0,00	0,00	0,00	0,00	0,00	0,00	73536,00	3064,00	0,00	0,00	0,00	0,00	0,00	0,00	0,00	0,00	0,00	3064,00
0,00	0,00	0,00	0,00	0,00	0,00	0,00	72000,00	72000,00	0,00	6000,00	0,00	0,00	0,00	0,00	0,00	0,00	0,00	3000,00	3000,00	0,00
0,00	0,00	0,00	0,00	0,00	0,00	0,00	0,00	37344,00	0,00	1556,00	0,00	0,00	0,00	0,00	0,00	0,00	0,00	0,00	1556,00	0,00

30	31	32	33	34	35	36	37	38	39	40	41	42	43	44	45	46	47	48	49	50
0,00	0,00	0,00	0,00	0,00	0,00	0,00	0,00	24480,00	0,00	1020,00	0,00	0,00	0,00	0,00	0,00	0,00	0,00	0,00	1020,00	0,00
0,00	0,00	0,00	0,00	0,00	0,00	0,00	0,00	0,00	9984,00	416,00	0,00	0,00	0,00	0,00	0,00	0,00	0,00	0,00	0,00	416,00
0,00	0,00	0,00	0,00	0,00	0,00	0,00	92064,00	0,00	0,00	3836,00	0,00	0,00	0,00	0,00	0,00	0,00	0,00	3836,00	0,00	0,00
0,00	0,00	0,00	0,00	0,00	0,00	0,00	0,00	77760,00	0,00	3240,00	0,00	0,00	0,00	0,00	0,00	0,00	0,00	0,00	3240,00	0,00
0,00	0,00	0,00	0,00	0,00	0,00	0,00	45794,67	126624,00	0,00	7184,11	0,00	0,00	0,00	0,00	0,00	0,00	0,00	1908,11	5276,00	0,00
0,00	0,00	0,00	0,00	0,00	0,00	0,00	0,00	110400,00	118080,00	9520,00	0,00	0,00	0,00	0,00	0,00	0,00	0,00	0,00	4600,00	4920,00
0,00	0,00	0,00	0,00	0,00	0,00	0,00	89774,60	102566,51	0,00	8014,21	0,00	0,00	0,00	0,00	0,00	0,00	0,00	3740,61	4273,60	0,00
0,00	0,00	0,00	0,00	0,00	0,00	0,00	96000,00	127680,00	0,00	9320,00	0,00	0,00	0,00	0,00	0,00	0,00	0,00	4000,00	5320,00	0,00
0,00	0,00	0,00	0,00	0,00	144000,00	149292,20	149140,80	0,00	0,00	18434,71	0,00	0,00	0,00	0,00	0,00	6000,00	6220,51	6214,20	0,00	0,00
0,00	0,00	0,00	0,00	0,00	82276,60	81599,60	0,00	0,00	0,00	6828,17	0,00	0,00	0,00	0,00	0,00	3428,19	3399,98	0,00	0,00	0,00
0,00	0,00	0,00	0,00	0,00	117120,00	158400,00	0,00	0,00	0,00	11480,00	0,00	0,00	0,00	0,00	0,00	4880,00	6600,00	0,00	0,00	0,00
0,00	0,00	0,00	0,00	0,00	120000,00	0,00	0,00	0,00	0,00	5000,00	0,00	0,00	0,00	0,00	0,00	5000,00	0,00	0,00	0,00	0,00
0,00	0,00	0,00	0,00	0,00	0,00	0,00	0,00	85440,00	95040,00	7520,00	0,00	0,00	0,00	0,00	0,00	0,00	0,00	0,00	3560,00	3960,00
0,00	0,00	0,00	0,00	0,00	0,00	0,00	0,00	0,00	81504,00	3396,00	0,00	0,00	0,00	0,00	0,00	0,00	0,00	0,00	0,00	3396,00
430618,86	498968,28	221643,53	439736,15	560147,76	561935,70	557863,00	758566,07	1033909,70	1011761,98	402514,25	47846,54	55440,92	24627,06	48859,57	62238,64	23413,99	23244,29	31606,92	43079,57	42156,75

Таблица № 4

Не финансируемые за счет средств федерального бюджета расходы Тульской области	Не финансируемые за счет средств федерального бюджета расходы Тульской области в части мероприятий по строительству (реконструкции), в том числе по годам										Общий объём финансирования объекта	Запланированный год завершения мероприятия по объекту
	2021	2022	2023	2024	2025	2026	2027	2028	2029	2030		
51	52	53	54	55	56	57	58	59	60	61	62	63
825,12	0	0	0	825,12	0	0	0	0	0	0	3345,12	2024
0,00	0	0	0	0	0	0	0	0	0	0	23652,4095	2023
3502,94	0	0	0	0	3502,94	0	0	0	0	0	4822,94	2025
9409,61	0	0	0	0	9409,61	0	0	0	0	0	19009,61	2025

51	52	53	54	55	56	57	58	59	60	61	62	63
7896,61	0	0	0	0	7896,61	0	0	0	0	0	25034,2221	2025
24581,96	0	0	0	0	24581,96	0	0	0	0	0	58483,1923	2025
0,00	0	0	0	0	0	0	0	0	0	0	23412,8094	2024
3094,07	0	0	0	3094,07	0	0	0	0	0	0	5984,5293	2024
5416,73	0	0	0	0	5416,73	0	0	0	0	0	25108,83	2025
8669,56	0	0	0	0	8669,56	0	0	0	0	0	26189,56	2025
0,00	0	0	0	0	0	0	0	0	0	0	2040	2023
0,00	0	0	0	0	0	0	0	0	0	0	4146,1765	2023
0,00	0	0	0	0	0	0	0	0	0	0	19023,2	2022
2935,20	0	0	0	2935,2	0	0	0	0	0	0	12693,0357	2024
0,00	0	0	0	0	0	0	0	0	0	0	1765,2795	2023
0,00	0	0	0	0	0	0	0	0	0	0	2860	2021
0,00	0	0	0	0	0	0	0	0	0	0	2640	2021
0,00	0	0	0	0	0	0	0	0	0	0	10440	2024
0,00	0	0	0	0	0	0	0	0	0	0	2585,8907	2023
0,00	0	0	0	0	0	0	0	0	0	0	1554,4319	2024
0,00	0	0	0	0	0	0	0	0	0	0	3534,5941	2023
6264,27	0	0	0	6264,27	0	0	0	0	0	0	14124,27	2024
0,00	0	0	0	0	0	0	0	0	0	0	557,1	2022
33941,45	0	0	0	0	33941,45	0	0	0	0	0	53633,55	2025
0,00	0	0	0	0	0	0	0	0	0	0	5000	2021
1119,47	0	0	0	1119,47	0	0	0	0	0	0	3159,47	2024
0,00	0	0	0	0	0	0	0	0	0	0	49317,5	2022
0,00	0	0	0	0	0	0	0	0	0	0	92768,6	2022

51	52	53	54	55	56	57	58	59	60	61	62	63
0,00	0	0	0	0	0	0	0	0	0	0	45000	2021
0,00	0	0	0	0	0	0	0	0	0	0	18200	2021
0,00	0	0	0	0	0	0	0	0	0	0	94700	2021
0,00	0	0	0	0	0	0	0	0	0	0	53520	2021
78756,03	0	0	0	0	78756,03	0	0	0	0	0	134878,43	2025
0,00	0	0	0	0	0	0	0	0	0	0	51600	2022
52143,55	0	0	0	0	52143,55	0	0	0	0	0	96450,75	2025
2764,97	0	0	0	0	2764,97	0	0	0	0	0	3254,57	2025
0,00	0	0	0	0	0	0	0	0	0	0	36000	2024
25936,58	0	0	0	0	25936,58	0	0	0	0	0	38326,8208	2025
11287,32	0	0	0	0	11287,32	0	0	0	0	0	15475,8915	2025
0,00	0	0	0	0	0	0	0	0	0	0	2399,5105	2023
18021,49	0	0	0	0	18021,49	0	0	0	0	0	27958,69	2025
7174,89	0	0	0	0	7174,89	0	0	0	0	0	34427,9382	2025
0,00	0	0	0	0	0	0	0	0	0	0	26940,9374	2025
0,00	0	0	0	0	0	0	0	0	0	0	23400	2023
8249,65	0	0	0	8249,65	0	0	0	0	0	0	11988,22	2024
6032,06	0	0	0	0	6032,06	0	0	0	0	0	6956,06	2025
5400,81	0	0	0	0	5400,81	0	0	0	0	0	6840,81	2025
0,00	0	0	0	0	0	0	0	0	0	0	50017,9	2025
0,00	0	0	0	0	0	0	0	0	0	0	90000	2022
0,00	0	0	0	0	0	0	0	0	0	0	16200	2024
0,00	0	0	0	0	0	0	0	0	0	0	6941,5	2023
0,00	0	0	0	0	0	0	0	0	0	0	9440,9569	2024
2200,70	0	0	0	2200,7	0	0	0	0	0	0	4960,7	2024
1274,08	0	0	0	1274,08	0	0	0	0	0	0	2594,08	2024

51	52	53	54	55	56	57	58	59	60	61	62	63
809,69	0	0	0	809,69	0	0	0	0	0	0	2609,69	2024
0,00	0	0	0	0	0	0	0	0	0	0	1800	2024
4832,93	0	0	0	0	4832,93	0	0	0	0	0	5648,93	2025
2089,05	0	0	0	2089,05	0	0	0	0	0	0	3721,05	2024
24963,63	0	0	0	0	24963,63	0	0	0	0	0	25635,63	2025
0,00	0	0	0	0	0	0	0	0	0	0	2737,24	2024
0,00	0	0	0	0	0	0	0	0	0	0	2136,77	2024
0,00	0	0	0	0	0	0	0	0	0	0	1795	2025
3046,18	0	0	0	3046,18	0	0	0	0	0	0	3863,38	2024
0,00	0	0	0	0	0	0	0	0	0	0	590	2025
0,00	0	0	0	0	0	0	0	0	0	0	4297,7914	2024
550,30	0	0	0	0	550,3	0	0	0	0	0	19750,3	2025
6674,48	0	0	0	0	6674,48	0	0	0	0	0	43104,88	2025
1872,12	0	0	0	0	1872,12	0	0	0	0	0	3672,12	2025
0,00	0	0	0	0	0	0	0	0	0	0	3480	2024
0,00	0	0	0	0	0	0	0	0	0	0	1199,0004	2023
0,00	0	0	0	0	0	0	0	0	0	0	26092,1536	2023
443,51	0	0	0	443,51	0	0	0	0	0	0	38636,89	2024
0,00	0	0	0	0	0	0	0	0	0	0	63463,42	2024
0,00	0	0	0	0	0	0	0	0	0	0	908,8998	2024

51	52	53	54	55	56	57	58	59	60	61	62	63
0,00	0	0	0	0	0	0	0	0	0	0	1780	2021
0,00	0	0	0	0	0	0	0	0	0	0	61717	2022
0,00	0	0	0	0	0	0	0	0	0	0	27076,6	2025
0,00	0	0	0	0	0	0	0	0	0	0	30358,6	2025
0,00	0	0	0	0	0	0	0	0	0	0	53931,6	2022
0,00	0	0	0	0	0	0	0	0	0	0	1195,52	2024
4777,14	0	0	0	0	4777,14	0	0	0	0	0	24769,14	2025
1447,14	0	0	0	1447,14	0	0	0	0	0	0	5047,14	2024
0,00	0	0	0	0	0	0	0	0	0	0	11640	2021
867,54	0	0	0	867,54	0	0	0	0	0	0	41764,71	2024
0,00	0	0	0	0	0	0	0	0	0	0	37673,82	2024
0,00	0	0	0	0	0	0	0	0	0	0	102382,7	2022
3014,47	0	0	0	0	3014,47	0	0	0	0	0	3993,0914	2025
0,00	0	0	0	0	0	0	0	0	0	0	12722	2021
0,00	0	0	0	0	0	0	0	0	0	0	17312,4	2021
0,00	0	0	0	0	0	0	0	0	0	0	1720	2021
0,00	0	0	0	0	0	0	0	0	0	0	19560	2023
12577,67	0	0	0	12577,67	0	0	0	0	0	0	18434,2	2024
20343,10	0	0	0	0	20343,1	0	0	0	0	0	34503,1	2025
0,00	0	0	0	0	0	0	0	0	0	0	7397	2024
0,00	0	0	0	0	0	0	0	0	0	0	1471,07	2024
0,00	0	0	0	0	0	0	0	0	0	0	2321	2021
0,00	0	0	0	0	0	0	0	0	0	0	19692,1	2025
0,00	0	0	0	0	0	0	0	0	0	0	33250	2021



51	52	53	54	55	56	57	58	59	60	61	62	63
5423,46	0	0	0	5423,46	0	0	0	0	0	0	7223,46	2024
3691,84	0	0	0	3691,84	0	0	0	0	0	0	9091,84	2024
0,00	0	0	0	0	0	0	0	0	0	0	1774,7298	2025
3088,71	0	0	0	3088,71	0	0	0	0	0	0	5368,71	2024
0,00	0	0	0	0	0	0	0	0	0	0	35400	2021
0,00	0	0	0	0	0	0	0	0	0	0	6827,263	2023
0,00	0	0	0	0	0	0	0	0	0	0	2370,0021	2023
3945,37	0	0	0	3945,37	0	0	0	0	0	0	6540,97	2024
0,00	0	0	0	0	0	0	0	0	0	0	44416,9757	2025
486,23	0	0	0	0	486,23	0	0	0	0	0	1686,23	2025
0,00	0	0	0	0	0	0	0	0	0	0	49700	2028
0,00	0	0	0	0	0	0	0	0	0	0	208000	2030
0,00	0	0	0	0	0	0	0	0	0	0	34000	2027
0,00	0	0	0	0	0	0	0	0	0	0	237000	2030
0,00	0	0	0	0	0	0	0	0	0	0	118000	2030
0,00	0	0	0	0	0	0	0	0	0	0	151944,9	2027
0,00	0	0	0	0	0	0	0	0	0	0	45000	2030
0,00	0	0	0	0	0	0	0	0	0	0	195867,8871	2030
0,00	0	0	0	0	0	0	0	0	0	0	137000	2030
0,00	0	0	0	0	0	0	0	0	0	0	108000	2028
0,00	0	0	0	0	0	0	0	0	0	0	157295	2028
0,00	0	0	0	0	0	0	0	0	0	0	76600	2030
0,00	0	0	0	0	0	0	0	0	0	0	150000	2029
0,00	0	0	0	0	0	0	0	0	0	0	38900	2029

51	52	53	54	55	56	57	58	59	60	61	62	63
0,00	0	0	0	0	0	0	0	0	0	0	25500	2029
0,00	0	0	0	0	0	0	0	0	0	0	10400	2030
0,00	0	0	0	0	0	0	0	0	0	0	95900	2028
0,00	0	0	0	0	0	0	0	0	0	0	81000	2029
0,00	0	0	0	0	0	0	0	0	0	0	179602,78	2029
0,00	0	0	0	0	0	0	0	0	0	0	238000	2030
0,00	0	0	0	0	0	0	0	0	0	0	200355,3225	2029
0,00	0	0	0	0	0	0	0	0	0	0	233000	2029
0,00	0	0	0	0	0	0	0	0	0	0	460867,71	2028
0,00	0	0	0	0	0	0	0	0	0	0	170704,37	2027
0,00	0	0	0	0	0	0	0	0	0	0	287000	2027
0,00	0	0	0	0	0	0	0	0	0	0	125000	2026
0,00	0	0	0	0	0	0	0	0	0	0	188000	2030
0,00	0	0	0	0	0	0	0	0	0	0	84900	2030
477376,07	0	0	0	70201,94	407174,13	0	0	0	0	0	6955041,353	



Таблица № 6

Мощность планируемого объекта	Единицы измерения мощности планируемого объекта (посещений в смену, койко-мест для стационаров)	Наименование ремонтных работ (в случае, если выборочный капремонт)	Планируемая стоимость работ (консолидированный бюджет)	Консолидированный бюджет, в том числе по годам:										Планируемая стоимость работ (средства резервного фонда Правительства РФ)
				2021	2022	2023	2024	2025	2026	2027	2028	2029	2030	
15	16	17	18	19	20	21	22	23	24	25	26	27	28	29
130	посещений в смену	-	62772,50	0,00	62772,50	0,00	0,00	0,00	0,00	0,00	0,00	0,00	0,00	56495,25
			62772,50	0,00	62772,50	0,00	0,00	0,00	0,00	0,00	0,00	0,00	0,00	56495,25

Таблица № 7

Средства резервного фонда Правительства Российской Федерации, в том числе по годам:										Планируемая стоимость работ (средства регионального бюджета)	Бюджет Тульской области, в том числе по годам:										Не финансируемые за счет средств федерального бюджета расходы Тульской области	
2021	2022	2023	2024	2025	2026	2027	2028	2029	2030		2021	2022	2023	2024	2025	2026	2027	2028	2029	2030		
30	31	32	33	34	35	36	37	38	39	40	41	42	43	44	45	46	47	48	49	50	51	
0,00	56495,25	0,00	0,00	0,00	0,00	0,00	0,00	0,00	0,00	6277,25	0,00	6277,25	0,00	0,00	0,00	0,00	0,00	0,00	0,00	0,00	0,00	0,00
0,00	56495,25	0,00	0,00	0,00	0,00	0,00	0,00	0,00	0,00	6277,25	0,00	6277,25	0,00	0,00	0,00	0,00	0,00	0,00	0,00	0,00	0,00	0,00

Таблица № 8

Не финансируемые за счет средств федерального бюджета расходы Тульской области в части мероприятий по строительству (реконструкции), в том числе по годам										Общий объем финансирования объекта	Год завершения мероприятия по объекту
2021	2022	2023	2024	2025	2026	2027	2028	2029	2030		
52	53	54	55	56	57	58	59	60	61	62	63
0,00	0,00	0,00	0,00	0,00	0,00	0,00	0,00	0,00	0,00	6277,25	2022
0,00	0,00	0,00	0,00	0,00	0,00	0,00	0,00	0,00	0,00	6277,25	2022

Приобретение и монтаж быстровозводимых модульных конструкций для размещения медицинских организаций, подведомственных органам исполнительной власти Тульской области и (или) муниципальных медицинских организаций, расположенных на территории Тульской области, оказывающих первичную медико-санитарную помощь взрослым и детям, их обособленных структурных подразделений, центральных районных и районных больниц

Таблица № 9

№ п/п	Наименование заказчика (полностью)	Полное наименование объекта	Краткое наименование объекта (районная больница, центральная районная больница, врачебная амбулатория, фельдшерско-акушерский пункт, фельдшерский пункт, офис врача общей практики, поликлиника детская, поликлиника, поликлиническое подразделение, женская консультация (далее - РБ, ЦРБ, ФАП, ВА, ФП, ОВОП, ЦД, Ц, Ш, ЖК соответственно) (стандарт))	Адрес объекта	Опорный населенный пункт (да/нет)	Сельская территория (да/нет)	Арктическая зона (да/нет)	Планируемое мероприятие (приобретение и монтаж модульных конструкций существующего или новое приобретение и монтаж модульных конструкций)	Износ (%) (заполняется в случаях приобретения модульных конструкций взамен существующего)	Количество населения, обслуживаемое медицинской организацией (структурным подразделением) (Планируемое)	Обслуживаемое население (существующее)	Наличие детских подразделений (при наличии, указать численность детского населения, при отсутствии указать - Нет)	Площадь планируемого объекта (кв.м.)	Мощность планируемого объекта	Единицы измерения мощности планируемого объекта (посещений в смену, койко-мест для стационаров)	Планируемая стоимость работ (консолидированный бюджет)
1	2	3	4	5	6	7	8	9	10	11	12	13	14	15	16	17
Муниципальное образование городской округ город Алексин Тульской области																
1	Государственное учреждение здравоохранения (далее - ГУЗ) «Алексинская районная больница № 1 им. профессора В.Ф. Снегирева»	Фельдшерско-акушерский пункт с. Першино	ФАП	с. Першино	нет	да	нет	Новое приобретение и монтаж модульных конструкций	-	137	137	нет	55	12	посещений в смену	4281,50
2	ГУЗ «Алексинская районная больница № 1	Фельдшерско-акушерский пункт	ФАП	с. Пушкино	нет	да	нет	Новое приобретение и монтаж модульных	-	159	159	нет	55	12	посещений в смену	4500,00

1	2	3	4	5	6	7	8	9	10	11	12	13	14	15	16	17
	им. профессора В.Ф. Снегирева»	с. Пушкино						конструкций								
3	ГУЗ «Алексинская районная больница № 1 им. профессора В.Ф. Снегирева»	Поповский фельдшерско-акушерский пункт	ФАП	с. Поповка, ул. Победы, 20	нет	да	нет	Приобретение и монтаж модульных конструкций взамен существующего	77 (приспособленные помещения)	881	881	нет	77	22	посещений в смену	6097,65
4	ГУЗ «Алексинская районная больница № 1 им. профессора В.Ф. Снегирева»	Шелепинский фельдшерско-акушерский пункт	ФАП	д. Шелепино, ул. Новая, 6	нет	да	нет	Приобретение и монтаж модульных конструкций взамен существующего	70 (приспособленные помещения)	1024	1024	нет	77	25	посещений в смену	6136,60
5	ГУЗ «Алексинская районная больница № 1 им. профессора В.Ф. Снегирева»	Колосовский фельдшерско-акушерский пункт	ФАП	п. Колосово, ул. Мира, 10	нет	да	нет	Приобретение и монтаж модульных конструкций взамен существующего	70 (приспособленные помещения)	185	185	нет	55	12	посещений в смену	4500,00
6	ГУЗ «Алексинская районная больница № 1 им. профессора В.Ф. Снегирева»	Суходольский фельдшерско-акушерский пункт	ФАП	ст. Суходол, ул. Садовая, 25а	нет	да	нет	Приобретение и монтаж модульных конструкций взамен существующего	70 (приспособленные помещения)	374	374	нет	55	12	посещений в смену	4500,00
7	ГУЗ «Алексинская районная больница № 1 им. профессора В.Ф. Снегирева»	Борисовский фельдшерско-акушерский пункт	ФАП	д. Борисово, ул. Южная, 10	нет	да	нет	Приобретение и монтаж модульных конструкций взамен существующего	70 (приспособленные помещения)	623	623	нет	55	15	посещений в смену	4500,00
Муниципальное образование городской округ город Тула																
8	ГУЗ «Городская клиническая больница № 2 г. Тулы имени Е.Г. Лазарева»	Фельдшерско-акушерский пункт д. Кураково (город Тула)	ФАП	д. Кураково, 14	нет	да	нет	Приобретение и монтаж модульных конструкций взамен существующего	81	469	469	нет	61	15	посещений в смену	4500,00
9	ГУЗ «Амбулатория п. Рассвет»	Фельдшерско-акушерский пункт п. Новый	ФАП	п. Новый	нет	да	нет	Новое приобретение и монтаж модульных конструкций	-	400	400	нет	55	15	посещений в смену	4500,00
10	ГУЗ «Амбулатория п. Рассвет»	Амбулатория (АПО №6 д. Мыза)	ВА	д. Мыза	нет	да	нет	Новое приобретение и монтаж модульных конструкций	-	4000	4000	нет	500	50	посещений в смену	45000,00
11	ГУЗ «Белевская центральная районная больница»	Болотский фельдшерско-акушерский пункт	ФАП	Муниципальное образование Белевский муниципальный район Тульской области, с. Болото, ул. Рабочая, 1	нет	да	нет	Приобретение и монтаж модульных конструкций взамен существующего	85	389	389	нет	55	8	посещений в смену	4500,00
Муниципальное образование Богородицкий муниципальный район Тульской области																
12	ГУЗ «Богородицкая центральная районная больница»	Фельдшерско-акушерский пункт д. Кобылинка	ФАП	д. Кобылинка	нет	да	нет	Новое приобретение и монтаж модульных конструкций	-	217	217	нет	55	3	посещений в смену	4281,50
15	ГУЗ «Богородицкая центральная районная больница»	Фельдшерско-акушерский пункт д. Колодези	ФАП	д. Колодези	нет	да	нет	Новое приобретение и монтаж модульных конструкций	-	162	162	нет	55	3	посещений в смену	4281,50

1	2	3	4	5	6	7	8	9	10	11	12	13	14	15	16	17
Муниципальное образование Белевский муниципальный район Тульской области																
14	ГУЗ «Белевская центральная районная больница»	Фельдшерско-акушерский пункт п. Ровно	ФАП	п. Ровно, ул. Центральная, 5	нет	да	нет	Приобретение и монтаж модульных конструкций взамен существующего	90	283	283	нет	61	2	посещений в смену	4500,00
Муниципальное образование Богородицкий муниципальный район Тульской области																
15	ГУЗ «Богородицкая центральная районная больница»	Фельдшерско-акушерский пункт д. Упертовка	ФАП	д. Упертовка	нет	да	нет	Новое приобретение и монтаж модульных конструкций	-	329	329	нет	55	4	посещений в смену	4500,00
Муниципальное образование Белевский муниципальный район Тульской области																
16	ГУЗ «Белевская центральная районная больница»	Фельдшерско-акушерский пункт д. Березово	ФАП	д. Березово, 51	нет	да	нет	Приобретение и монтаж модульных конструкций взамен существующего	95	240	240	нет	61	2	посещений в смену	4500,00
Муниципальное образование Богородицкий муниципальный район Тульской области																
17	ГУЗ «Богородицкая центральная районная больница»	Бегичевская врачебная амбулатория	ВА	п. Бегичевский, ул. Гайдара, 7	нет	да	нет	Приобретение и монтаж модульных конструкций взамен существующего	82	4006	4006	нет	300	91	посещений в смену	26223,75
Муниципальное образование Веневский муниципальный округ Тульской области																
18	ГУЗ «Веневская центральная районная больница»	Фельдшерско-акушерский пункт п.Бельковский (Веневский район)	ФАП	п. Бельковский, ул. Школьная, 6	нет	да	нет	Приобретение и монтаж модульных конструкций взамен существующего	81	567	567	нет	55	8	посещений в смену	4500,00
19	ГУЗ «Городская больница № 11 г. Тулы»	Фельдшерско-акушерский пункт д. Урусово	ФАП	д. Урусово	нет	да	нет	Новое приобретение и монтаж модульных конструкций	-	141	141	нет	55	6	посещений в смену	4281,50
20	ГУЗ «Городская больница № 11 г. Тулы»	Фельдшерско-акушерский пункт д. Хавки	ФАП	д. Хавки	нет	да	нет	Новое приобретение и монтаж модульных конструкций	-	169	169	нет	61	6	посещений в смену	4500,00
21	ГУЗ «Городская больница № 11 г. Тулы»	Фельдшерско-акушерский пункт д. Хрусловка	ФАП	д. Хрусловка	нет	да	нет	Новое приобретение и монтаж модульных конструкций	-	324	324	нет	55	8	посещений в смену	4500,00
22	ГУЗ «Городская больница № 11 г. Тулы»	Фельдшерско-акушерский пункт д. Щучье	ФАП	д. Щучье	нет	да	нет	Новое приобретение и монтаж модульных конструкций	-	154	154	нет	55	6	посещений в смену	4500,00
23	ГУЗ «Веневская центральная районная больница»	Гатский фельдшерско-акушерский пункт	ФАП	с. Гати, ул. Слобода, 7а	нет	да	нет	Приобретение и монтаж модульных конструкций взамен существующего	81	298	298	нет	55	6	посещений в смену	4500,00
24	ГУЗ «Веневская центральная районная больница»	Дьяконовский фельдшерско-акушерский пункт	ФАП	с. Дьяконово, ул. Барская Слобода, 20	нет	да	нет	Приобретение и монтаж модульных конструкций взамен существующего	80 (приспособленные помещения)	464	464	нет	55	6	посещений в смену	4500,00
25	ГУЗ «Веневская центральная районная больница»	Студенецкий фельдшерско-акушерский пункт	ФАП	с. Студенец, ул. Соловьиная, 98	нет	да	нет	Приобретение и монтаж модульных конструкций взамен существующего	80 (приспособленные помещения)	241	241	нет	55	6	посещений в смену	4500,00
26	ГУЗ «Веневская центральная районная больница»	Дедловский фельдшерско-акушерский пункт	ФАП	д. Дедиловские Выселки, ул. Школьная, 26	нет	да	нет	Приобретение и монтаж модульных конструкций взамен существующего	81	308	308	нет	55	6	посещений в смену	4500,00

1	2	3	4	5	6	7	8	9	10	11	12	13	14	15	16	17
Муниципальное образование городской округ город Тула																
27	ГУЗ «Городская больница № 10 г. Тулы»	Фельдшерско-акушерский пункт с. Маслово	ФАП	с. Маслово	нет	да	нет	Новое приобретение и монтаж модульных конструкций	-	464	464	нет	61	20	посещений в смену	4500,00
28	ГУЗ «Городская больница № 10 г. Тулы»	Амбулатория п. Михалково	ВА	п. Михалково	да	да	нет	Новое приобретение и монтаж модульных конструкций	-	1735	1735	нет	300	60	посещений в смену	26223,75
29	ГУЗ «Городская больница № 3 г. Тулы»	Врачебная амбулатория для детей	ВА	п. Западный 2-й	нет	да	нет	Новое приобретение и монтаж модульных конструкций	-	3500	3500	да	500	55	посещений в смену	45000,00
30	ГУЗ «Городская больница № 9 г. Тулы»	Офис ВОП п. Советский	ОВОП	бывший п. Советский	да	нет	нет	Новое приобретение и монтаж модульных конструкций	-	2000	2000	нет	165	25	посещений в смену	13200,00
Муниципальное образование Дубенский муниципальный округ Тульской области																
31	ГУЗ «Городская клиническая больница № 2 г. Тулы имени Е.Г. Лазарева»	Воскресенский фельдшерско-акушерский пункт	ФАП	с. Воскресенское, ул. Дружбы, 27	нет	да	нет	Приобретение и монтаж модульных конструкций взамен существующего	65 (приспособленные помещения)	2619	2619	нет	77	30	посещений в смену	6097,65
32	ГУЗ «Дубенская центральная районная больница»	Пореченский фельдшерско-акушерский пункт	ФАП	п. Поречье, ул. Мира, 2	нет	да	нет	Приобретение и монтаж модульных конструкций взамен существующего	81	586	586	нет	55	15	посещений в смену	4500,00
Муниципальное образование Воловский муниципальный округ Тульской области																
33	ГУЗ «Ефремовская районная больница имени А.И.Козлова»	Фельдшерско-акушерский пункт с. Истленьево	ФАП	с. Истленьево	нет	да	нет	Новое приобретение и монтаж модульных конструкций	-	215	215	нет	55	2	посещений в смену	4281,50
34	ГУЗ «Ефремовская районная больница имени А.И.Козлова»	Фельдшерско-акушерский пункт д. Становая	ФАП	д. Становая	нет	да	нет	Новое приобретение и монтаж модульных конструкций	-	162	162	нет	55	2	посещений в смену	4500,00
35	ГУЗ «Ефремовская районная клиническая больница имени А.И.Козлова»	Фельдшерско-акушерский пункт п. Победа	ФАП	п. Победа	нет	да	нет	Новое приобретение и монтаж модульных конструкций	-	409	409	нет	55	4	посещений в смену	4500,00
Муниципальное образование Ефремовский муниципальный округ Тульской области																
36	ГУЗ «Ефремовская районная больница имени А.И.Козлова»	Фельдшерско-акушерский пункт д. Круглое	ФАП	д. Круглое	нет	да	нет	Новое приобретение и монтаж модульных конструкций	-	248	248	нет	55	3	посещений в смену	4500,00
37	ГУЗ «Ефремовская районная больница имени А.И.Козлова»	Фельдшерско-акушерский пункт д. Иноземка	ФАП	д. Иноземка	нет	да	нет	Новое приобретение и монтаж модульных конструкций	-	793	793	нет	55	8	посещений в смену	4500,00
Муниципальное образование Каменский муниципальный район Тульской области																
38	ГУЗ «Ефремовская районная больница имени А.И.Козлова»	Фельдшерско-акушерский пункт д. Преображенское	ФАП	д. Преображенское	нет	да	нет	Новое приобретение и монтаж модульных конструкций	-	165	165	нет	55	2	посещений в смену	4281,50
39	ГУЗ «Ефремовская районная клиническая больница имени А.И.Козлова»	Фельдшерско-акушерский пункт д. Цыгановка	ФАП	д. Цыгановка	нет	да	нет	Новое приобретение и монтаж модульных конструкций	-	274	274	нет	55	3	посещений в смену	4500,00
40	ГУЗ «Ефремовская районная больница имени А.И.Козлова»	Прилепский фельдшерско-акушерский пункт	ФАП	д. Шкилевка, ул. Центральная, 6	нет	да	нет	Приобретение и монтаж модульных конструкций взамен существующего	35 (приспособленные помещения)	825	825	нет	55	8	посещений в смену	4281,50

1	2	3	4	5	6	7	8	9	10	11	12	13	14	15	16	17
Муниципальное образование Ефремовский муниципальный округ Тульской области																
41	ГУЗ «Ефремовская районная клиническая больница имени А.И.Козлова»	Покровский фельдшерско-акушерский пункт	ФАП	д. Покровка, улицы, 2	нет	да	нет	Приобретение и монтаж модульных конструкций взамен существующего	40 (приспособленные помещения)	395	395	нет	55	4	посещений в смену	4500,00
42	ГУЗ «Ефремовская районная клиническая больница имени А.И.Козлова»	Мордовский фельдшерско-акушерский пункт	ФАП	д. Кугушевские Выселки, ул. Центральная, 21	нет	да	нет	Приобретение и монтаж модульных конструкций взамен существующего	40 (приспособленные помещения)	318	318	нет	55	3	посещений в смену	4500,00
43	ГУЗ «Ефремовская районная больница имени А.И.Козлова»	Фельдшерско-акушерский пункт пос. им. Красина	ФАП	п. Красина, 21	нет	да	нет	Приобретение и монтаж модульных конструкций взамен существующего	30 (приспособленные помещения)	336	336	нет	55	4	посещений в смену	4281,50
44	ГУЗ «Ефремовская районная клиническая больница имени А.И.Козлова»	Фельдшерско-акушерский пункт Дубиковский	ФАП	с. Дубики, ул. Центральная, 87	нет	да	нет	Приобретение и монтаж модульных конструкций взамен существующего	40 (приспособленные помещения)	609	609	нет	55	5	посещений в смену	4500,00
45	ГУЗ «Ефремовская районная клиническая больница имени А.И.Козлова»	Фельдшерско-акушерский пункт Первомайский	ФАП	п. Первомайский, улицы, 9	нет	да	нет	Приобретение и монтаж модульных конструкций взамен существующего	40 (приспособленные помещения)	343	343	нет	55	5	посещений в смену	4500,00
46	ГУЗ «Ефремовская районная клиническая больница имени А.И.Козлова»	Фельдшерско-акушерский пункт пос. Восточный	ФАП	п. Восточный, 5	нет	да	нет	Приобретение и монтаж модульных конструкций взамен существующего	40 (приспособленные помещения)	1004	1004	нет	77	9	посещений в смену	6097,65
47	ГУЗ «Ефремовская районная клиническая больница имени А.И.Козлова»	Большеплотавский офис врача общей практики	ОВОП	д. Большие Плоты, без номера	нет	да	нет	Приобретение и монтаж модульных конструкций взамен существующего	82	1428	1428	нет	165	30	посещений в смену	12015,00
48	ГУЗ «Ефремовская районная клиническая больница имени А.И.Козлова»	Фельдшерско-акушерский пункт Зареченский	ФАП	д. Заречье, 13	нет	да	нет	Приобретение и монтаж модульных конструкций взамен существующего	40 (приспособленные помещения)	1443	1443	нет	77	10	посещений в смену	5922,00
49	ГУЗ «Ефремовская районная клиническая больница имени А.И.Козлова»	Фельдшерско-акушерский пункт Кругликовский	ФАП	д. Круглики, без номера	нет	да	нет	Приобретение и монтаж модульных конструкций взамен существующего	40 (приспособленные помещения)	481	481	нет	55	5	посещений в смену	4500,00
50	ГУЗ «Ефремовская районная клиническая больница имени А.И.Козлова»	Фельдшерско-акушерский пункт Ясеновской	ФАП	д. Ясеновая, улицы, 10	нет	да	нет	Приобретение и монтаж модульных конструкций взамен существующего	40 (приспособленные помещения)	936	936	нет	77	8	посещений в смену	6097,65
Муниципальное образование Каменский муниципальный район Тульской области																
51	ГУЗ «Ефремовская районная клиническая больница имени А.И.Козлова»	Фельдшерско-акушерский пункт Закопский	ФАП	с. Закопы, улицы, без номера	нет	да	нет	Приобретение и монтаж модульных конструкций взамен существующего	40 (приспособленные помещения)	433	433	нет	55	5	посещений в смену	4500,00
52	ГУЗ «Ефремовская районная клиническая больница имени А.И.Козлова»	Фельдшерско-акушерский пункт Кадновский	ФАП	с. Кадное, улицы, без номера	нет	да	нет	Приобретение и монтаж модульных конструкций взамен существующего	40 (приспособленные помещения)	606	606	нет	61	5	посещений в смену	4500,00

1	2	3	4	5	6	7	8	9	10	11	12	13	14	15	16	17
Муниципальное образование Воловский муниципальный округ Тульской области																
53	ГУЗ «Ефремовская районная больница имени А.И.Козлова»	Фельдшерско-акушерский пункт Турдейский	ФАП	д. Турлей (Турдейское МО), ул. Почтовая, 7	нет	да	нет	Приобретение и монтаж модульных конструкций взамен существующего	60 (приспособленные помещения)	350	350	нет	55	3	посещений в смену	4281,50
Муниципальное образование Ефремовский муниципальный округ Тульской области																
54	ГУЗ «Ефремовская районная клиническая больница имени А.И.Козлова»	Фельдшерско-акушерский пункт Лепяговский	ФАП	п. Козьминский, без номера	нет	да	нет	Приобретение и монтаж модульных конструкций взамен существующего	40 (приспособленные помещения)	229	229	нет	55	3	посещений в смену	4500,00
Муниципальное образование Воловский муниципальный округ Тульской области																
55	ГУЗ «Ефремовская районная клиническая больница имени А.И.Козлова»	Фельдшерско-акушерский пункт Краснохолмский	ФАП	д. Красный Холм, ул. Центральная, 8	нет	да	нет	Приобретение и монтаж модульных конструкций взамен существующего	40 (приспособленные помещения)	324	324	нет	55	4	посещений в смену	4500,00
Муниципальное образование Заокский муниципальный район Тульской области																
56	ГУЗ «Заокская центральная районная больница»	Фельдшерско-акушерский пункт д. Темьянь	ФАП	д. Темьянь	нет	да	нет	Новое приобретение и монтаж модульных конструкций	-	164	164	нет	61	20	посещений в смену	4500,00
57	ГУЗ «Заокская центральная районная больница»	Фельдшерско-акушерский пункт д. Теряево 2-е	ФАП	д. Теряево 2-е	нет	да	нет	Новое приобретение и монтаж модульных конструкций	-	380	380	нет	55	20	посещений в смену	4500,00
58	ГУЗ «Заокская центральная районная больница»	Фельдшерско-акушерский пункт п. Ждамирский	ФАП	п. Ждамирский	нет	да	нет	Новое приобретение и монтаж модульных конструкций	-	177	177	нет	61	20	посещений в смену	4500,00
59	ГУЗ «Заокская центральная районная больница»	Страховский фельдшерско-акушерский пункт	ФАП	с. Страхово, ул. Школьная, 8	нет	да	нет	Приобретение и монтаж модульных конструкций взамен существующего	84	1000	1000	нет	77	20	посещений в смену	6136,60
60	ГУЗ «Заокская центральная районная больница»	Ланьшинский фельдшерско-акушерский пункт	ФАП	п. Ланьшинский, ул. Советская, 13	нет	да	нет	Приобретение и монтаж модульных конструкций взамен существующего	81	340	340	нет	55	20	посещений в смену	4500,00
61	ГУЗ «Заокская центральная районная больница»	Романовский фельдшерско-акушерский пункт	ФАП	п. Маяк, ул. Пионерская, 20	нет	да	нет	Приобретение и монтаж модульных конструкций взамен существующего	81	397	397	нет	55	20	посещений в смену	4500,00
62	ГУЗ «Заокская центральная районная больница»	Миротинский фельдшерско-акушерский пункт	ФАП	п. Миротинский, ул. Парковая, 11	нет	да	нет	Приобретение и монтаж модульных конструкций взамен существующего	82	302	302	нет	55	20	посещений в смену	4500,00
Муниципальное образование Кимовский муниципальный район Тульской области																
63	ГУЗ «Кимовская центральная районная больница»	Фельдшерско-акушерский пункт с. Монастырщино	ФАП	с. Монастырщино	нет	да	нет	Новое приобретение и монтаж модульных конструкций	-	161	161	нет	61	15	посещений в смену	4500,00
64	ГУЗ «Кимовская центральная районная больница»	Хитровщинский фельдшерско-акушерский пункт	ФАП	с. Хитровщина, улицы, без номера	нет	да	нет	Приобретение и монтаж модульных конструкций взамен существующего	40 (приспособленные помещения)	551	551	нет	55	15	посещений в смену	4500,00
65	ГУЗ «Кимовская центральная районная больница»	Табольский фельдшерско-акушерский пункт	ФАП	с. Таболо, 46	нет	да	нет	Приобретение и монтаж модульных конструкций взамен существующего	82	289	289	нет	55	15	посещений в смену	4281,50

1	2	3	4	5	6	7	8	9	10	11	12	13	14	15	16	17
66	ГУЗ «Кимовская центральная районная больница»	Казановский фельдшерско-акушерский пункт	ФАП	п. Казановка, ул. Центральная, 34	нет	да	нет	Приобретение и монтаж модульных конструкций взамен существующего	80 (приспособленные помещения)	422	422	нет	55	15	посещений в смену	4281,50
67	ГУЗ «Кимовская центральная районная больница»	Бучальский фельдшерско-акушерский пункт	ФАП	с. Бучалки, улицы, без номера	нет	да	нет	Приобретение и монтаж модульных конструкций взамен существующего	64 (приспособленные помещения)	532	532	нет	55	15	посещений в смену	4500,00
Муниципальное образование Куркинский муниципальный округ Тульской области																
68	ГУЗ «Куркинская центральная районная больница»	Сергиевский фельдшерско-акушерский пункт	ФАП	с. Сергиевское, ул. Молодежная, 3	нет	да	нет	Приобретение и монтаж модульных конструкций взамен существующего	83	347	347	нет	55	8	посещений в смену	4500,00
69	ГУЗ «Куркинская центральная районная больница»	Михайловский фельдшерско-акушерский пункт	ФАП	п. Михайловский, ул.Центральная, 4	нет	да	нет	Приобретение и монтаж модульных конструкций взамен существующего	84	845	845	нет	55	16	посещений в смену	4500,00
70	ГУЗ «Куркинская центральная районная больница»	Самарский фельдшерско-акушерский пункт	ФАП	п. Самарский, ул.Центральная, 27	нет	да	нет	Приобретение и монтаж модульных конструкций взамен существующего	87	1007	1007	нет	77	16	посещений в смену	6097,65
71	ГУЗ «Куркинская центральная районная больница»	Андреевский фельдшерско-акушерский пункт	ФАП	с. Андреевка, ул.Молодежная, 26	нет	да	нет	Приобретение и монтаж модульных конструкций взамен существующего	81	286	286	нет	55	8	посещений в смену	4500,00
72	ГУЗ «Куркинская центральная районная больница»	Шаховской фельдшерско-акушерский пункт	ФАП	д. Шаховское, пер.Школьный, 4	нет	да	нет	Приобретение и монтаж модульных конструкций взамен существующего	93	352	352	нет	55	8	посещений в смену	4500,00
73	ГУЗ «Куркинская центральная районная больница»	Орловский фельдшерско-акушерский пункт	ФАП	с. Орловка, 35	нет	да	нет	Приобретение и монтаж модульных конструкций взамен существующего	83	107	107	нет	55	4	посещений в смену	4500,00
74	ГУЗ «Куркинская центральная районная больница»	Масловский фельдшерско-акушерский пункт	ФАП	д. Маслово-Волосевич, ул.Мира, 2	нет	да	нет	Приобретение и монтаж модульных конструкций взамен существующего	88,68	90	90	нет	55	4	посещений в смену	4500,00
Муниципальное образование городской округ город Тула																
75	ГУЗ «Ленинская районная больница»	Фельдшерско-акушерский пункт д. Малахово	ФАП	д. Малахово	нет	да	нет	Новое приобретение и монтаж модульных конструкций	-	245	245	нет	61	20	посещений в смену	4500,00
Муниципальное образование Заокский муниципальный район Тульской области																
76	ГУЗ «Заокская центральная районная больница»	Фельдшерско-акушерский пункт д. Яковлево	ФАП	Яковлево	нет	да	нет	Новое приобретение и монтаж модульных конструкций	-	262	262	нет	61	5	посещений в смену	4500,00
Муниципальное образование городской округ город Тула																
77	ГУЗ «Ленинская районная больница»	Офис врача общей практики	ОВОП	с. Осиновая Гора	нет	да	нет	Новое приобретение и монтаж модульных конструкций	-	1290	1290	нет	176	50	посещений в смену	12487,50
78	ГУЗ «Ленинская районная больница»	Лутовиновский фельдшерско-акушерский пункт	ФАП	с. Лутовиново, 2 кв. 5	нет	да	нет	Приобретение и монтаж модульных конструкций взамен существующего	35 (приспособленные помещения)	729	729	нет	55	10	посещений в смену	4500,00
79	ГУЗ «Ленинская районная больница»	Шатская амбулатория	ВА	п. Шатск, ул.Садовая, 10	нет	да	нет	Приобретение и монтаж модульных	81	2416	2416	нет	300	39	посещений в смену	26330,21

1	2	3	4	5	6	7	8	9	10	11	12	13	14	15	16	17
								конструкций взамен существующего								
80	ГУЗ «Ленинская районная больница»	Ямневский фельдшерско-акушерский пункт	ФАП	д. Ямны, улицы, 44	нет	да	нет	Приобретение и монтаж модульных конструкций взамен существующего	84	329	329	нет	61	5	посещений в смену	4500,00
81	ГУЗ «Ленинская районная больница»	Бежковский фельдшерско-акушерский пункт	ФАП	д. Морозовка, ул.Центральная, 9	нет	да	нет	Приобретение и монтаж модульных конструкций взамен существующего	83	1011	1011	нет	77	15	посещений в смену	6097,65
82	ГУЗ «Ленинская районная больница»	Рождественская амбулатория	ВА	п. Рождественский, ул.Школьная, 14	нет	да	нет	Приобретение и монтаж модульных конструкций взамен существующего	82	3590	3590	нет	300	52	посещений в смену	26223,75
83	ГУЗ «Ленинская районная больница»	Ильинская амбулатория	ВА	п. Ильинка, ул.Дачная, 1а	нет	да	нет	Приобретение и монтаж модульных конструкций взамен существующего	89	3239	3239	нет	300	27	посещений в смену	26330,21
84	ГУЗ «Ленинская районная больница»	Коптевский фельдшерско-акушерский пункт	ФАП	д. Коптево, улицы, 37	нет	да	нет	Приобретение и монтаж модульных конструкций взамен существующего	80 (приспособленные помещения)	593	593	нет	55	9	посещений в смену	4500,00
85	ГУЗ «Ленинская районная больница»	Нижне-Присадский фельдшерско-акушерский пункт	ФАП	д. Нижние Присады, 224а	нет	да	нет	Приобретение и монтаж модульных конструкций взамен существующего	80 (приспособленные помещения)	489	489	нет	55	7	посещений в смену	4500,00
86	ГУЗ «Ленинская районная больница»	Архангельский фельдшерско-акушерский пункт	ФАП	с. Архангельское, ул. Садовая, 10	нет	да	нет	Приобретение и монтаж модульных конструкций взамен существующего	81	1165	1165	нет	77	17	посещений в смену	6136,60
Муниципальное образование городской округ город Новомосковск Тульской области																
87	ГУЗ «Новомосковская городская клиническая больница»	Фельдшерско-акушерский пункт д. Грицово	ФАП	д. Грицово	нет	да	нет	Новое приобретение и монтаж модульных конструкций	-	276	276	нет	55	5	посещений в смену	4281,50
88	ГУЗ «Новомосковская городская клиническая больница»	Филиал № 4 фельдшерско-акушерский пункт деревня Березовка	ФАП	д. Березовка, ул. Центральная, 7	нет	да	нет	Приобретение и монтаж модульных конструкций взамен существующего	80 (приспособленные помещения)	164	164	нет	55	5	посещений в смену	4281,50
Муниципальное образование Одоевский муниципальный район Тульской области																
89	ГУЗ «Одоевская центральная районная больница им. П.П. Белоусова»	Апухтинский фельдшерско-акушерский пункт	ФП	с. Апухтино, ул. Молодежная, 1	нет	да	нет	Приобретение и монтаж модульных конструкций взамен существующего	89	620	620	нет	55	15	посещений в смену	4281,50
90	ГУЗ «Одоевская центральная районная больница им. П.П. Белоусова»	Дорогонковский фельдшерско-акушерский пункт	ФП	д. Дорогонка, ул. Новая, 1	нет	да	нет	Приобретение и монтаж модульных конструкций взамен существующего	80 (приспособленные помещения)	172	172	нет	55	10	посещений в смену	4281,50
91	ГУЗ «Одоевская центральная районная больница им. П.П. Белоусова»	Стояновский фельдшерский пункт	ФП	с. Стояново, ул. Центральная, 7А	нет	да	нет	Приобретение и монтаж модульных конструкций взамен существующего	90	624	624	нет	55	15	посещений в смену	4500,00

1	2	3	4	5	6	7	8	9	10	11	12	13	14	15	16	17
92	ГУЗ «Одоевская центральная районная больница им. П.П. Белоусова»	Жемчужниковский фельдшерско-акушерский пункт	ФП	с. Жемчужниково, ул. Полевая, 1	нет	да	нет	Приобретение и монтаж модульных конструкций взамен существующего	86	306	306	нет	55	15	посещений в смену	4500,00
93	ГУЗ «Одоевская центральная районная больница им. П.П. Белоусова»	Окороковский фельдшерско-акушерский пункт	ФП	д. Окороково, улицы, 40	нет	да	нет	Приобретение и монтаж модульных конструкций взамен существующего	85	247	247	нет	55	10	посещений в смену	4500,00
Муниципальное образование Арсеньевский муниципальный район Тульской области																
94	ГУЗ «Одоевская центральная районная больница им. П.П. Белоусова»	Белоколодезский фельдшерско-акушерский пункт	ФАП	Тульская область, д. Арсеньевский район, с. Белый Колодезь, ул. Молодежная, 2	нет	да	нет	Приобретение и монтаж модульных конструкций взамен существующего	87	656	656	нет	55	10	посещений в смену	4500,00
Муниципальное образование Одоевский муниципальный район Тульской области																
95	ГУЗ «Одоевская центральная районная больница им. П.П. Белоусова»	Ченцовский фельдшерско-акушерский пункт	ФАП	д. Ченцовы Дворы, ул. Советская, 7	нет	да	нет	Приобретение и монтаж модульных конструкций взамен существующего	80 (приспособленные помещения)	420	420	нет	55	10	посещений в смену	4500,00
96	ГУЗ «Одоевская центральная районная больница им. П.П. Белоусова»	Денисовский фельдшерско-акушерский пункт	ФАП	д. Денисово, ул. Центральная, 9	нет	да	нет	Приобретение и монтаж модульных конструкций взамен существующего	93	608	608	нет	55	25	посещений в смену	4500,00
97	ГУЗ «Одоевская центральная районная больница им. П.П. Белоусова»	Ботвиньевский фельдшерско-акушерский пункт	ФАП	д. Ботвиньево, ул. Луговая, 10	нет	да	нет	Приобретение и монтаж модульных конструкций взамен существующего	89	384	384	нет	55	15	посещений в смену	4500,00
98	ГУЗ «Одоевская центральная районная больница им. П.П. Белоусова»	Сомовский фельдшерско-акушерский пункт	ФАП	с. Сомово, ул. Ленина, 6	нет	да	нет	Приобретение и монтаж модульных конструкций взамен существующего	80 (приспособленные помещения)	512	512	нет	55	12	посещений в смену	4500,00
Муниципальное образование Арсеньевский муниципальный район Тульской области																
99	ГУЗ «Одоевская центральная районная больница им. П.П. Белоусова»	Рахлеевский фельдшерско-акушерский пункт	ФАП	д. Рахлеево, ул. Центральная, 19	нет	да	нет	Приобретение и монтаж модульных конструкций взамен существующего	92	656	656	нет	55	10	посещений в смену	4500,00
100	ГУЗ «Одоевская центральная районная больница им. П.П. Белоусова»	Ясенковский фельдшерско-акушерский пункт	ФАП	д. Ясенки, ул. Центральная, 2	нет	да	нет	Приобретение и монтаж модульных конструкций взамен существующего	81	429	429	нет	55	10	посещений в смену	4500,00
Муниципальное образование Чернский муниципальный район Тульской области																
101	ГУЗ «Плавская центральная районная больница им.С.С.Гагарина»	Фельдшерско-акушерский пункт д. Бредихино	ФАП	д. Бредихино	нет	да	нет	Новое приобретение и монтаж модульных конструкций	-	130	130	нет	55	10	посещений в смену	4500,00
102	ГУЗ «Плавская центральная районная больница им.С.С.Гагарина»	Фельдшерско-акушерский пункт п. Подгорный	ФАП	п. Подгорный	нет	да	нет	Новое приобретение и монтаж модульных конструкций	-	601	601	нет	55	15	посещений в смену	4500,00
103	ГУЗ «Плавская центральная районная больница им.С.С.Гагарина»	Фельдшерско-акушерский пункт п. Степной	ФАП	п. Степной	нет	да	нет	Новое приобретение и монтаж модульных конструкций	-	217	217	нет	55	12	посещений в смену	4500,00
104	ГУЗ «Плавская центральная районная	Ержинский фельдшерско-	ФАП	с. Ержино, ул. Центральная, 7	нет	да	нет	Приобретение и монтаж модульных	50 (приспособленные)	283	283	нет	61	12	посещений в смену	4500,00

1	2	3	4	5	6	7	8	9	10	11	12	13	14	15	16	17
	больница им.С.С.Гагарина»	акушерский пункт						конструкций взамен существующего	помещения)							
105	ГУЗ «Плавская центральная районная больница им.С.С.Гагарина»	Волхонщинский фельдшерско- акушерский пункт	ФАП	Муниципальное образование Плавский муниципальный округ Тульской области, п. Октябрьский, ул. Заводская, 1а	нет	да	нет	Приобретение и монтаж модульных конструкций взамен существующего	81	727	727	нет	55	12	посещений в смену	4500,00
106	ГУЗ «Плавская центральная районная больница им.С.С.Гагарина»	Троицко- Бачуринский фельдшерско- акушерский пункт	ФАП	Муниципальное образование Чернский муниципальный район Тульской области, с. Троицкое- Бачурино, ул. Центральная, 2	нет	да	нет	Приобретение и монтаж модульных конструкций взамен существующего	60 (приспособленные помещения)	714	714	нет	55	12	посещений в смену	4500,00
107	ГУЗ «Плавская центральная районная больница им.С.С.Гагарина»	Красненский фельдшерско- акушерский пункт	ФАП	Муниципальное образование Плавский муниципальный округ Тульской области д. Крекшино, ул. Шоссейная, 24	нет	да	нет	Приобретение и монтаж модульных конструкций взамен существующего	81	683	683	нет	55	12	посещений в смену	4500,00
108	ГУЗ «Плавская центральная районная больница им.С.С.Гагарина»	Полтевский фельдшерско- акушерский пункт	ФАП	Муниципальное образование Чернский муниципальный район Тульской области, с. Полтево, ул. Молодежная, 19	нет	да	нет	Приобретение и монтаж модульных конструкций взамен существующего	80 (приспособленные помещения)	710	710	нет	55	12	посещений в смену	4500,00
109	ГУЗ «Плавская центральная районная больница им.С.С.Гагарина»	Камынинский фельдшерско- акушерский пункт	ФАП	Муниципальное образование Плавский муниципальный округ Тульской области, с. Камынино, ул. Советская, 16	нет	да	нет	Приобретение и монтаж модульных конструкций взамен существующего	82	569	569	нет	55	12	посещений в смену	4281,50
110	ГУЗ «Плавская центральная районная больница им.С.С.Гагарина»	Поповский фельдшерско- акушерский пункт	ФАП	Муниципальное образование Чернский муниципальный район Тульской области, д. Поповка 1-я, ул. Школьная, 12	нет	да	нет	Приобретение и монтаж модульных конструкций взамен существующего	72 (приспособленные помещения)	1107	1107	нет	77	15	посещений в смену	5922,00
111	ГУЗ «Плавская центральная районная больница им.С.С.Гагарина»	Ольховский фельдшерско- акушерский пункт	ФАП	Муниципальное образование Плавский муниципальный округ Тульской	нет	да	нет	Приобретение и монтаж модульных конструкций взамен существующего	83	202	202	нет	55	10	посещений в смену	4500,00

1	2	3	4	5	6	7	8	9	10	11	12	13	14	15	16	17
				области д. Ольхи, ул. Молодежная, 6												
112	ГУЗ «Плавская центральная районная больница им.С.С.Гагарина»	Тургеневский фельдшерско- акушерский пункт	ФАП	Муниципальное образование Чернский муниципальный район Тульской области с. Тургенево (Полтевское с/п), ул. Школьная, 2	нет	да	нет	Приобретение и монтаж модульных конструкций взамен существующего	69 (приспособленные помещения)	426	426	нет	55	12	посещений в смену	4500,00
Муниципальное образование Суворовский муниципальный район Тульской области																
113	ГУЗ «Суворовская центральная районная больница»	Фельдшерско- акушерский пункт с. Песковатское	ФАП	с. Песковатское, 63	нет	да	нет	Приобретение и монтаж модульных конструкций взамен существующего	81	341	341	нет	55	10	посещений в смену	4500,00
114	ГУЗ «Суворовская центральная районная больница»	Добринский фельдшерско- акушерский пункт	ФАП	с. Доброе, 1	нет	да	нет	Приобретение и монтаж модульных конструкций взамен существующего	81	389	389	нет	61	5	посещений в смену	4500,00
115	ГУЗ «Суворовская центральная районная больница»	Ново-Слободский фельдшерско- акушерский пункт	ФАП	д. Горки, 52	нет	да	нет	Приобретение и монтаж модульных конструкций взамен существующего	75 (приспособленные помещения)	285	285	нет	55	5	посещений в смену	4500,00
116	ГУЗ «Суворовская центральная районная больница»	Фельдшерско- акушерский пункт п. Ханино	ФАП	п. Ханино	нет	да	нет	Приобретение и монтаж модульных конструкций взамен существующего	81	985	985	нет	77	10	посещений в смену	5922,00
Муниципальное образование Тепло-Огаревский муниципальный район Тульской области																
117	ГУЗ «Тепло-Огаревская центральная районная больница»	Фельдшерско- акушерский пункт п. Северный	ФАП	п. Северный	нет	да	нет	Новое приобретение и монтаж модульных конструкций	-	375	375	нет	55	15	посещений в смену	4281,50
118	ГУЗ «Тепло-Огаревская центральная районная больница»	Мичуринский фельдшерско- акушерский пункт	ФАП	п. Мичуринский, улицы, 1	нет	да	нет	Приобретение и монтаж модульных конструкций взамен существующего	81	775	775	нет	55	15	посещений в смену	4500,00
119	ГУЗ «Тепло-Огаревская центральная районная больница»	Больше-Огаревский фельдшерско- акушерский пункт	ФАП	с. Большое Огарево, ул. Базарная, 24	нет	да	нет	Приобретение и монтаж модульных конструкций взамен существующего	81	310	310	нет	55	15	посещений в смену	4281,50
120	ГУЗ «Тепло-Огаревская центральная районная больница»	Покровский фельдшерско- акушерский пункт	ФАП	п. Кировский, ул. Центральная, 9	нет	да	нет	Приобретение и монтаж модульных конструкций взамен существующего	81	312	312	нет	55	15	посещений в смену	4281,50
121	ГУЗ «Тепло-Огаревская центральная районная больница»	Алексей- Телятинский фельдшерско- акушерский пункт	ФАП	д. Алексеевка (Лидинский с/о), 4	нет	да	нет	Приобретение и монтаж модульных конструкций взамен существующего	81	562	562	нет	55	15	посещений в смену	4281,50
122	ГУЗ «Тепло-Огаревская центральная районная больница»	Горьковский фельдшерско- акушерский пункт	ФАП	п. Горьковский, 70	нет	да	нет	Приобретение и монтаж модульных конструкций взамен существующего	81	524	524	нет	55	15	посещений в смену	4281,50

1	2	3	4	5	6	7	8	9	10	11	12	13	14	15	16	17
Муниципальное образование Узловский муниципальный район Тульской области																
123	ГУЗ «Узловская районная больница»	Фельдшерско-акушерский пункт д. Дубовое	ФАП	д. Дубовое	нет	да	нет	Новое приобретение и монтаж модульных конструкций	-	344	344	нет	61	8	посещений в смену	4500,00
124	ГУЗ «Узловская районная больница»	Фельдшерско-акушерский пункт д. Пашково	ФАП	д. Пашково	нет	да	нет	Новое приобретение и монтаж модульных конструкций	-	365	365	нет	55	8	посещений в смену	4500,00
125	ГУЗ «Узловская районная больница»	Фельдшерско-акушерский пункт д. Торбеевка	ФАП	д. Торбеевка	нет	да	нет	Новое приобретение и монтаж модульных конструкций	-	188	188	нет	55	8	посещений в смену	4281,50
126	ГУЗ «Узловская районная больница»	Врачебная амбулатория п. Бруснянский	ВА	п. Бруснянский, ул. Первомайская, 4	нет	да	нет	Приобретение и монтаж модульных конструкций взамен существующего	61 (приспособленные помещения)	3274	3274	нет	300	5	посещений в смену	26760,05
127	ГУЗ «Узловская районная больница»	Врачебная амбулатория п. Каменецкий	ВА	п. Каменецкий, ул. Каменецкая, 10	нет	да	нет	Приобретение и монтаж модульных конструкций взамен существующего	77 (приспособленные помещения)	2531	2531	нет	300	24	посещений в смену	27000,00
128	ГУЗ «Узловская районная больница»	Ракитинский фельдшерско-акушерский пункт	ФАП	д. Ракитино, 119а	нет	да	нет	Приобретение и монтаж модульных конструкций взамен существующего	80 (приспособленные помещения)	505	505	нет	55	8	посещений в смену	4500,00
129	ГУЗ «Узловская районная больница»	Волковский фельдшерско-акушерский пункт	ФАП	д. Волково, 58а	нет	да	нет	Приобретение и монтаж модульных конструкций взамен существующего	80 (приспособленные помещения)	318	318	нет	55	8	посещений в смену	4500,00
130	ГУЗ «Узловская районная больница»	Прилесский фельдшерско-акушерский пункт	ФАП	д. Прилесье, без номера	нет	да	нет	Приобретение и монтаж модульных конструкций взамен существующего	81	466	466	нет	55	8	посещений в смену	4500,00
131	ГУЗ «Узловская районная больница»	Бутырский фельдшерско-акушерский пункт	ФАП	с. Бутырки, 79	нет	да	нет	Приобретение и монтаж модульных конструкций взамен существующего	81	313	313	нет	61	8	посещений в смену	4500,00
132	ГУЗ «Узловская районная больница»	Кондуковский фельдшерско-акушерский пункт	ФАП	д. Кондуки, 80	нет	да	нет	Приобретение и монтаж модульных конструкций взамен существующего	82	185	185	нет	55	8	посещений в смену	4281,50
133	ГУЗ «Узловская районная больница»	Краснолесский фельдшерско-акушерский пункт	ФАП	п. Краснолесский, ул. Мира, 5	нет	да	нет	Приобретение и монтаж модульных конструкций взамен существующего	82	701	701	нет	55	8	посещений в смену	4500,00
134	ГУЗ «Узловская районная больница»	ОВОП 5-ая Пятилетка	ЦВОП	кв-л. 5 Пятилетка, ул. Центральная, 2	да	нет	нет	Приобретение и монтаж модульных конструкций взамен существующего	84	2001	2001	нет	165	20	посещений в смену	13500,00
135	ГУЗ «Узловская районная больница»	Люторический фельдшерско-акушерский пункт	ФАП	с. Люторичи, ул. Новая, 12	нет	да	нет	Приобретение и монтаж модульных конструкций взамен существующего	83	481	481	нет	55	8	посещений в смену	4500,00
136	ГУЗ «Узловская районная больница»	Врачебная амбулатория п. Партизан	ВА	п. Партизан, ул. Толстовская, 20	нет	да	нет	Приобретение и монтаж модульных конструкций взамен существующего	85	2029	2029	нет	300	20	посещений в смену	29087,10

1	2	3	4	5	6	7	8	9	10	11	12	13	14	15	16	17
137	ГУЗ «Узловская районная больница»	Федоровский фельдшерско-акушерский пункт	ФАП	д. Федоровка, ул. Дружбы, 1а	нет	да	нет	Приобретение и монтаж модульных конструкций взамен существующего	81	776	776	нет	55	8	посещений в смену	4281,50
138	ГУЗ «Узловская районная больница»	Смородицкий фельдшерско-акушерский пункт	ФАП	с. Смородино, улицы, 215	нет	да	нет	Приобретение и монтаж модульных конструкций взамен существующего	83	1031	1031	нет	77	8	посещений в смену	6097,65
Муниципальное образование Шекинский муниципальный район Тульской области																
139	ГУЗ «Шекинская районная больница»	Фельдшерско-акушерский пункт д.Сорочинка	ФАП	д. Сорочинка	нет	да	нет	Новое приобретение и монтаж модульных конструкций	-	436	436	нет	55	7	посещений в смену	4281,50
140	ГУЗ «Шекинская районная больница»	Фельдшерско-акушерский пункт д.10-й Октябрь	ФАП	п. 10-й Октябрь	нет	да	нет	Новое приобретение и монтаж модульных конструкций	-	408	408	нет	55	7	посещений в смену	4500,00
141	ГУЗ «Шекинская районная больница»	Фельдшерско-акушерский пункт п. Майский	ФАП	п. Майский	нет	да	нет	Новое приобретение и монтаж модульных конструкций	-	531	531	нет	55	9	посещений в смену	4500,00
142	ГУЗ «Шекинская районная больница»	Фельдшерско-акушерский пункт с. Липово	ФАП	с. Липово	нет	да	нет	Новое приобретение и монтаж модульных конструкций	-	399	399	нет	55	7	посещений в смену	4281,50
143	ГУЗ «Шекинская районная больница»	Фельдшерско-акушерский пункт с. Никольское	ФАП	с. Никольское	нет	да	нет	Новое приобретение и монтаж модульных конструкций	-	105	105	нет	55	1	посещений в смену	4281,50
144	ГУЗ «Шекинская районная больница»	Огаревская врачебная амбулатория	ВА	п. Огаревка, пер. Почтовый, 1	нет	да	нет	Приобретение и монтаж модульных конструкций взамен существующего	81	2346	2346	нет	300	80	посещений в смену	26330,21
145	ГУЗ «Шекинская районная больница»	Пришненский фельдшерско-акушерский пункт филиала № 5	ФАП	с. Пришня, ул. А.Козаченко, 2	нет	да	нет	Приобретение и монтаж модульных конструкций взамен существующего	32,12 (приспособленные помещения)	732	732	нет	61	25	посещений в смену	4500,00
146	ГУЗ «Шекинская районная больница»	Захаровский фельдшерско-акушерский пункт филиала № 5	ФАП	д. Захаровка, улицы, 78	нет	да	нет	Приобретение и монтаж модульных конструкций взамен существующего	83	323	323	нет	55	5	посещений в смену	4500,00
147	ГУЗ «Ясногорская районная больница»	Фельдшерско-акушерский пункт с. Теляково	ФАП	Муниципальное образование Ясногорский муниципальный район Тульской области, с. Теляково (Теляковская с/т), ул. Мира, 5б	нет	да	нет	Приобретение и монтаж модульных конструкций взамен существующего	81	582	582	нет	55	12	посещений в смену	4500,00
148	ГУЗ «Ленинская районная больница»	Фельдшерско-акушерский пункт п. Молодежный	ФАП	Муниципальное образование городской округ город Тула, п. Молодежный, ул. Карбышева, 24	нет	да	нет	Приобретение и монтаж модульных конструкций взамен существующего	81	1726	1726	нет	55	12	посещений в смену	4500,00
149	ГУЗ «Ясногорская районная больница»	Фельдшерско-акушерский пункт д. Федяшево	ФАП	Муниципальное образование Ясногорский муниципальный район Тульской	нет	да	нет	Приобретение и монтаж модульных конструкций взамен существующего	81	312	312	нет	55	12	посещений в смену	4500,00

1	2	3	4	5	6	7	8	9	10	11	12	13	14	15	16	17
				области, д. Федяшево, ул. Учительская, 6												
150	ГУЗ «Ленинская районная больница»	Фельдшерско-акушерский пункт д. Барсуки	ФАП	Муниципальное образование городской округ город Тула, д. Барсуки, ул. Клубная, 15	нет	да	нет	Приобретение и монтаж модульных конструкций взамен существующего	81	380	380	нет	61	12	посещений в смену	4500,00
Муниципальное образование Ясногорский муниципальный район Тульской области																
151	ГУЗ «Ясногорская районная больница»	Хотушской фельдшерско-акушерский пункт	ФАП	с. Хотушь, ул. Олимпийская, 92	нет	да	нет	Приобретение и монтаж модульных конструкций взамен существующего	49 (приспособленные помещения)	618	618	нет	55	12	посещений в смену	4500,00
152	ГУЗ «Ясногорская районная больница»	Климовский фельдшерско-акушерский пункт	ФАП	с. Климовское, ул. Молодежная, 18	нет	да	нет	Приобретение и монтаж модульных конструкций взамен существующего	48 (приспособленные помещения)	451	451	нет	55	10	посещений в смену	4500,00
153	ГУЗ «Ясногорская районная больница»	Захарьинский фельдшерско-акушерский пункт	ФАП	п. Первомайский, ул. Овражная, 13	нет	да	нет	Приобретение и монтаж модульных конструкций взамен существующего	80 (приспособленные помещения)	510	510	нет	55	12	посещений в смену	4500,00
154	ГУЗ «Ясногорская районная больница»	Санталовский фельдшерско-акушерский пункт	ФАП	п. Санталовский, ул. Школьная, 4	нет	да	нет	Приобретение и монтаж модульных конструкций взамен существующего	80 (приспособленные помещения)	650	650	нет	55	15	посещений в смену	4281,50
Муниципальное образование Киреевский муниципальный район Тульской области																
155	ГУЗ ТО «Киреевская центральная районная больница»	Фельдшерско-акушерский пункт п. Фатеево	ФАП	п. Фатеево	нет	да	нет	Новое приобретение и монтаж модульных конструкций	-	389	389	нет	55	9	посещений в смену	4281,50
156	ГУЗ ТО «Киреевская центральная районная больница»	Фельдшерско-акушерский пункт п. Стахановский	ФАП	п. Стахановский	нет	да	нет	Новое приобретение и монтаж модульных конструкций	-	355	355	нет	55	9	посещений в смену	4500,00
157	ГУЗ ТО «Киреевская центральная районная больница»	ОВОП мкр. Брусяновский	ЦВОП	г. Киреевск, мкр. Брусяновский	да	нет	нет	Новое приобретение и монтаж модульных конструкций	-	3400	3400	нет	165	44	посещений в смену	13200,00
158	ГУЗ ТО «Киреевская центральная районная больница»	Фельдшерско-акушерский пункт п. Комсомольский	ФАП	п. Комсомольский	нет	да	нет	Новое приобретение и монтаж модульных конструкций	-	324	324	нет	55	9	посещений в смену	4281,50
159	ГУЗ ТО «Киреевская центральная районная больница»	Фельдшерско-акушерский пункт п. Болоховский	ФАП	п. Болоховский	нет	да	нет	Новое приобретение и монтаж модульных конструкций	-	295	295	нет	55	9	посещений в смену	4281,50
160	ГУЗ ТО «Киреевская центральная районная больница»	Фельдшерско-акушерский пункт Приупский	ФАП	п. Приупский, ул. Советская, 8	нет	да	нет	Приобретение и монтаж модульных конструкций взамен существующего	21 (приспособленные помещения)	1852	1852	нет	77	14	посещений в смену	6097,65
161	ГУЗ «Донская городская больница № 1»	Врачебная амбулатория мкр. Новоугольный	ВА	Муниципальное образование городской округ город Донской, Тульской области, мкр. Новоугольный	нет	да	нет	Новое приобретение и монтаж модульных конструкций	-	7363	7363	нет	350	73	посещений в смену	26223,75

1	2	3	4	5	6	7	8	9	10	11	12	13	14	15	16	17
162	ГУЗ «Ясногорская районная больница»	Денисовский фельдшерско-акушерский пункт	ФАП	Муниципальное образование Ясногорский муниципальный район Тульской области, с. Денисово, ул. Советская, 77	нет	да	нет	Приобретение и монтаж модульных конструкций взамен существующего	46 (приспособленные помещения)	538	538	нет	61	52	посещений в смену	4500,00
163	ГУЗ «Суворовская центральная районная больница»	Песоченский фельдшерский акушерский пункт	ФАП	Муниципальное образование Суворовский муниципальный район Тульской области, п. Песоченский, ул. Ленина, 6-а	нет	да	нет	Приобретение и монтаж модульных конструкций взамен существующего	60 (приспособленные помещения)	324	324	нет	61	10	посещений в смену	4252,50
164	ГУЗ «Плавская центральная районная больница им.С.С.Гагарина»	Гремячевский фельдшерский пункт	ФП	Муниципальное образование Плавский муниципальный округ Тульской области, д. Гремячево, ул. Центральная, 60	нет	да	нет	Приобретение и монтаж модульных конструкций взамен существующего	81	191	191	нет	47	10	посещений в смену	3633,53
165	ГУЗ «Плавская центральная районная больница им.С.С.Гагарина»	Гуньковский фельдшерско-акушерский пункт	ФАП	Муниципальное образование Чернский муниципальный район Тульской области, п. Воропаевский, ул. Первомайская, 10Г	нет	да	нет	Приобретение и монтаж модульных конструкций взамен существующего	81	828	828	нет	61	12	посещений в смену	4252,50
166	ГУЗ «Плавская центральная районная больница им.С.С.Гагарина»	Селезневский фельдшерский здравпункт	ФАП	Муниципальное образование Плавский муниципальный округ Тульской области, п. Горбачево, ул. Школьная, 17	нет	да	нет	Приобретение и монтаж модульных конструкций взамен существующего	81	1356	1356	нет	77	15	посещений в смену	5607,00
167	ГУЗ «Щекинская районная больница»	Ломинцевская амбулатория филиала № 4	ВА	Муниципальное образование Щекинский муниципальный район Тульской области, п. Ломинцевский, ул. Центральная ТЖРУ, 9	нет	да	нет	Приобретение и монтаж модульных конструкций взамен существующего	60 (приспособленные помещения)	3452	3452	нет	300	90	посещений в смену	28350,00
168	ГУЗ «Ленинская районная больница»	Фельдшерско-акушерский пункт с. Слободка	ФАП	Муниципальное образование городской округ город Тула, с. Слободка	нет	да	нет	Новое приобретение и монтаж модульных конструкций	-	636	636	нет	61	15	посещений в смену	4252,50

1	2	3	4	5	6	7	8	9	10	11	12	13	14	15	16	17
169	ГУЗ «Плавская центральная районная больница им.С.С.Гагарина»	Самозвановский фельдшерский здравпункт	ФП	Муниципальное образование Плавский муниципальный округ Тульской области, д. Саватеевка, ул. Молодежная, 5	нет	да	нет	Приобретение и монтаж модульных конструкций взамен существующего	55 (приспособленные помещения)	271	271	нет	47	10	посещений в смену	3635,53
170	ГУЗ «Узловская районная больница»	Фельдшерско-акушерский пункт мкр. Горняцкий	ФАП	Муниципальное образование Узловский муниципальный район Тульской области, г. Узловая, мкр. Горняцкий, ул. Красноармейская, 27	да	нет	нет	Приобретение и монтаж модульных конструкций взамен существующего	74 (приспособленные помещения)	1880	1880	нет	99	25	посещений в смену	8100,00
171	ГУЗ «Ясногорская районная больница»	Ревякинская поликлиника (замена на врачебную амбулаторию)	ВА	Муниципальное образование Ясногорский муниципальный район Тульской области, п. Ревякино, ул.Клубная, д. 12 а	нет	да	нет	Приобретение и монтаж модульных конструкций взамен существующего	50 (приспособленные помещения)	3808	3808	нет	350	50	посещений в смену	30718,59
172	ГУЗ «Заокская центральная районная больница»	Фельдшерский здравпункт д. Шульгино	ФП	Муниципальное образование Заокский муниципальный район Тульской области, д. Шульгино	нет	да	нет	Новое приобретение и монтаж модульных конструкций	-	151	151	нет	47	8	посещений в смену	3845,00
173	ГУЗ «Ефремовская районная клиническая больница имени А.И.Козлова»	Фельдшерский здравпункт Кочкинский	ФП	Муниципальное образование Ефремовский муниципальный округ Тульской области, д. Кочкино, ул. Центральная, 29 б	нет	да	нет	Приобретение и монтаж модульных конструкций взамен существующего	81	205	205	нет	47	5	посещений в смену	3287,48
Муниципальное образование Воловский муниципальный округ Тульской области																
174	ГУЗ «Ефремовская районная клиническая больница имени А.И.Козлова»	Фельдшерско-акушерский пункт Сухоплотавский	ФАП	д. Сухие Плоты, ул. Калиновская, 5	нет	да	нет	Приобретение и монтаж модульных конструкций взамен существующего	81	371	371	нет	55	5	посещений в смену	3847,50
175	ГУЗ «Ефремовская районная клиническая больница имени А.И.Козлова»	Фельдшерско-акушерский пункт Баскаковский	ФАП	д. Баскаково, ул. Школьная, 10	нет	да	нет	Приобретение и монтаж модульных конструкций взамен существующего	81	239	239	нет	55	5	посещений в смену	3847,50
176	ГУЗ «Ефремовская районная клиническая больница имени А.И.Козлова»	Фельдшерско-акушерский пункт Борятинский	ФАП	с. Борятино, 31	нет	да	нет	Приобретение и монтаж модульных конструкций взамен существующего	81	364	364	нет	55	5	посещений в смену	3847,50

1	2	3	4	5	6	7	8	9	10	11	12	13	14	15	16	17
177	ГУЗ «Ефремовская районная клиническая больница имени А.И.Козлова»	Фельдшерский здравпункт Кукуйский	ФП	Муниципальное образование Ефремовский муниципальный округ Тульской области, д. Кукуй, ул. Набережная, 50	нет	да	нет	Приобретение и монтаж модульных конструкций взамен существующего	81	245	245	нет	47	5	посещений в смену	3287,48
178	ГУЗ «Ефремовская районная клиническая больница имени А.И.Козлова»	Фельдшерско-акушерский пункт Яблонево	ФАП	Муниципальное образование Каменский муниципальный район Тульской области, д. Яблонево, улицы, без дома	нет	да	нет	Приобретение и монтаж модульных конструкций взамен существующего	81	392	392	нет	55	5	посещений в смену	3847,50
179	ГУЗ «Ефремовская районная клиническая больница имени А.И.Козлова»	Фельдшерско-акушерский пункт Двориновский	ФАП	Муниципальное образование Воловский муниципальный округ Тульской области, д. Дворики, ул. Юбилейная, 1, кв. 2	нет	да	нет	Приобретение и монтаж модульных конструкций взамен существующего	81	498	498	нет	55	5	посещений в смену	3847,50
180	ГУЗ «Новомосковская городская клиническая больница»	Филиал № 3 Фельдшерско-акушерский пункт с. Ильинка-1	ФАП	Муниципальное образование городской округ город Новомосковск Тульской области район, с. Ильинка 1-я, 108	нет	да	нет	Приобретение и монтаж модульных конструкций взамен существующего	79 (приспособленные помещения)	492	492	нет	55	10	посещений в смену	3847,50
181	ГУЗ «Плавская центральная районная больница им.С.С.Гагарина»	Синегубовский фельдшерский здравпункт	ФП	Муниципальное образование Чернский муниципальный район Тульской области, д. Синегубово 1, ул. Центральная, 9а	нет	да	нет	Приобретение и монтаж модульных конструкций взамен существующего	81	295	295	нет	47	5	посещений в смену	3287,48
182	ГУЗ «Богородицкая центральная районная больница»	Иевлевский фельдшерско-акушерский пункт	ФАП	Муниципальное образование Богородицкий муниципальный район Тульской области, с. Иевлево	нет	нет	нет	Приобретение и монтаж модульных конструкций взамен существующего	81	1012	1012	нет	77	15	посещений в смену	5386,50
183	ГУЗ ТО «Киреевская центральная районная больница»	Фельдшерский здравпункт Панинский	ФП	Муниципальное образование Киреевский муниципальный район Тульской области, д. Голубовка, без номера	нет	да	нет	Приобретение и монтаж модульных конструкций взамен существующего	60 (приспособленные помещения)	118	118	нет	47	5	посещений в смену	3287,48

1	2	3	4	5	6	7	8	9	10	11	12	13	14	15	16	17
184	ГУЗ «Богородицкая центральная районная больница»	Товарковская врачебная амбулатория	ВА	Муниципальное образование Богородицкий муниципальный район Тульской области, п. Товарковский, ул. Советская, д. 3	нет	да	нет	Приобретение и монтаж модульных конструкций взамен существующего	81	5504	5504	нет	350	80	посещений в смену	25650,00
185	ГУЗ «Городская больница № 3 г. Тулы»	Врачебная амбулатория	ВА	Муниципальное образование городской округ город Тула, п. Косая Гора, ул. Пушкина, 20	да	нет	нет	Приобретение и монтаж модульных конструкций взамен существующего	81	4337	4337	нет	340	50	посещений в смену	40900,00
186	ГУЗ «Белевская центральная районная больница»	Кураковский фельдшерско-акушерский пункт	ФАП	Муниципальное образование Белевский муниципальный район Тульской области, д. Кураково	нет	да	нет	Приобретение и монтаж модульных конструкций взамен существующего	81	696	696	нет	85	10	посещений в смену	10200,00
187	ГУЗ «Городская клиническая больница № 2 г. Тулы имени Е.Г. Лазарева»	Скоморошинский фельдшерско-акушерский пункт	ФАП	Муниципальное образование Дубенский муниципальный округ Тульской области, с. Скоморошки, ул. Молодежная, 9	нет	да	нет	Приобретение и монтаж модульных конструкций взамен существующего	88	400	400	нет	85	15	посещений в смену	10200,00
188	ГУЗ «Городская клиническая больница № 2 г. Тулы имени Е.Г. Лазарева»	Малаховский фельдшерский пункт	ФП	Муниципальное образование городской округ город Тула, д. Малахово (Иншинское МО)	нет	да	нет	Новое приобретение и монтаж модульных конструкций	-	115	115	нет	65	10	посещений в смену	7800,00
Муниципальное образование городской округ город Новомосковск Тульской области																
189	ГУЗ «Новомосковская городская клиническая больница»	фельдшерско-акушерский пункт п. Первомайский	ФАП	п. Первомайский, ул. Школьная, 2а	нет	да	нет	Приобретение и монтаж модульных конструкций взамен существующего	82	828	828	нет	85	20	посещений в смену	10200,00
190	ГУЗ «Новомосковская городская клиническая больница»	Врачебная амбулатория	ВА	с. Спасское, ул. Юбилейная, 6	нет	да	нет	Приобретение и монтаж модульных конструкций взамен существующего	82	2096	2096	нет	340	25	посещений в смену	39200,00
191	ГУЗ «Одоевская центральная районная больница им. П.П. Белоусова»	Буревестниковский фельдшерско-акушерский пункт	ФАП	Муниципальное образование Арсеньевский муниципальный район Тульской области, п. Буревестник, б/н	нет	да	нет	Приобретение и монтаж модульных конструкций взамен существующего	89	313	313	нет	85	15	посещений в смену	10200,00
192	ГУЗ «Узловская районная больница»	Бестужевский фельдшерский пункт	ФП	Муниципальное образование Узловский муниципальный район Тульской	нет	да	нет	Приобретение и монтаж модульных конструкций взамен существующего	81	138	138	нет	65	10	посещений в смену	7450,00









18	19	20	21	22	23	24	25	26	27	28	29	30	31	32	33	34	35	36	37	38
0,00	4281,50	0,00	0,00	0,00	0,00	0,00	0,00	0,00	0,00	3853,35	0,00	3853,35	0,00	0,00	0,00	0,00	0,00	0,00	0,00	0,00
0,00	4281,50	0,00	0,00	0,00	0,00	0,00	0,00	0,00	0,00	3853,35	0,00	3853,35	0,00	0,00	0,00	0,00	0,00	0,00	0,00	0,00
0,00	0,00	4500,00	0,00	0,00	0,00	0,00	0,00	0,00	0,00	4050,00	0,00	0,00	4050,00	0,00	0,00	0,00	0,00	0,00	0,00	0,00
0,00	0,00	4500,00	0,00	0,00	0,00	0,00	0,00	0,00	0,00	4050,00	0,00	0,00	4050,00	0,00	0,00	0,00	0,00	0,00	0,00	0,00
0,00	0,00	4500,00	0,00	0,00	0,00	0,00	0,00	0,00	0,00	4050,00	0,00	0,00	4050,00	0,00	0,00	0,00	0,00	0,00	0,00	0,00
0,00	0,00	6097,65	0,00	0,00	0,00	0,00	0,00	0,00	0,00	5487,89	0,00	0,00	5487,89	0,00	0,00	0,00	0,00	0,00	0,00	0,00
4500,00	0,00	0,00	0,00	0,00	0,00	0,00	0,00	0,00	0,00	4050,00	4050,00	0,00	0,00	0,00	0,00	0,00	0,00	0,00	0,00	0,00
4500,00	0,00	0,00	0,00	0,00	0,00	0,00	0,00	0,00	0,00	4050,00	4050,00	0,00	0,00	0,00	0,00	0,00	0,00	0,00	0,00	0,00
4500,00	0,00	0,00	0,00	0,00	0,00	0,00	0,00	0,00	0,00	4050,00	4050,00	0,00	0,00	0,00	0,00	0,00	0,00	0,00	0,00	0,00
4500,00	0,00	0,00	0,00	0,00	0,00	0,00	0,00	0,00	0,00	4050,00	4050,00	0,00	0,00	0,00	0,00	0,00	0,00	0,00	0,00	0,00
0,00	0,00	0,00	4500,00	0,00	0,00	0,00	0,00	0,00	0,00	4050,00	0,00	0,00	0,00	4050,00	0,00	0,00	0,00	0,00	0,00	0,00
0,00	0,00	0,00	4500,00	0,00	0,00	0,00	0,00	0,00	0,00	4050,00	0,00	0,00	0,00	4050,00	0,00	0,00	0,00	0,00	0,00	0,00
0,00	0,00	0,00	12487,50	0,00	0,00	0,00	0,00	0,00	0,00	11238,75	0,00	0,00	0,00	11238,75	0,00	0,00	0,00	0,00	0,00	0,00
0,00	0,00	4500,00	0,00	0,00	0,00	0,00	0,00	0,00	0,00	4050,00	0,00	0,00	4050,00	0,00	0,00	0,00	0,00	0,00	0,00	0,00
0,00	0,00	0,00	0,00	26330,21	0,00	0,00	0,00	0,00	0,00	23697,18	0,00	0,00	0,00	0,00	23697,18	0,00	0,00	0,00	0,00	0,00
0,00	0,00	0,00	4500,00	0,00	0,00	0,00	0,00	0,00	0,00	4050,00	0,00	0,00	0,00	4050,00	0,00	0,00	0,00	0,00	0,00	0,00
0,00	0,00	6097,65	0,00	0,00	0,00	0,00	0,00	0,00	0,00	5487,89	0,00	0,00	5487,89	0,00	0,00	0,00	0,00	0,00	0,00	0,00
0,00	0,00	0,00	26223,75	0,00	0,00	0,00	0,00	0,00	0,00	23601,38	0,00	0,00	0,00	23601,38	0,00	0,00	0,00	0,00	0,00	0,00
0,00	0,00	0,00	0,00	26330,21	0,00	0,00	0,00	0,00	0,00	23697,18	0,00	0,00	0,00	0,00	23697,18	0,00	0,00	0,00	0,00	0,00
4500,00	0,00	0,00	0,00	0,00	0,00	0,00	0,00	0,00	0,00	4050,00	4050,00	0,00	0,00	0,00	0,00	0,00	0,00	0,00	0,00	0,00
4500,00	0,00	0,00	0,00	0,00	0,00	0,00	0,00	0,00	0,00	4050,00	4050,00	0,00	0,00	0,00	0,00	0,00	0,00	0,00	0,00	0,00
0,00	6136,60	0,00	0,00	0,00	0,00	0,00	0,00	0,00	0,00	5522,94	0,00	5522,94	0,00	0,00	0,00	0,00	0,00	0,00	0,00	0,00







18	19	20	21	22	23	24	25	26	27	28	29	30	31	32	33	34	35	36	37	38
0,00	13200,00	0,00	0,00	0,00	0,00	0,00	0,00	0,00	0,00	11880,00	0,00	11880,00	0,00	0,00	0,00	0,00	0,00	0,00	0,00	0,00
0,00	4281,50	0,00	0,00	0,00	0,00	0,00	0,00	0,00	0,00	3853,35	0,00	3853,35	0,00	0,00	0,00	0,00	0,00	0,00	0,00	0,00
0,00	4281,50	0,00	0,00	0,00	0,00	0,00	0,00	0,00	0,00	3853,35	0,00	3853,35	0,00	0,00	0,00	0,00	0,00	0,00	0,00	0,00
0,00	0,00	6097,65	0,00	0,00	0,00	0,00	0,00	0,00	0,00	5487,89	0,00	0,00	5487,89	0,00	0,00	0,00	0,00	0,00	0,00	0,00
0,00	0,00	0,00	26223,75	0,00	0,00	0,00	0,00	0,00	0,00	23601,38	0,00	0,00	0,00	23601,38	0,00	0,00	0,00	0,00	0,00	0,00
0,00	0,00	0,00	4500,00	0,00	0,00	0,00	0,00	0,00	0,00	4050,00	0,00	0,00	0,00	4050,00	0,00	0,00	0,00	0,00	0,00	0,00
0,00	0,00	0,00	4252,50	0,00	0,00	0,00	0,00	0,00	0,00	3827,25	0,00	0,00	0,00	3827,25	0,00	0,00	0,00	0,00	0,00	0,00
0,00	0,00	0,00	3633,53	0,00	0,00	0,00	0,00	0,00	0,00	3270,17	0,00	0,00	0,00	3270,17	0,00	0,00	0,00	0,00	0,00	0,00
0,00	0,00	0,00	4252,50	0,00	0,00	0,00	0,00	0,00	0,00	3827,25	0,00	0,00	0,00	3827,25	0,00	0,00	0,00	0,00	0,00	0,00
0,00	0,00	0,00	0,00	5607,00	0,00	0,00	0,00	0,00	0,00	5046,30	0,00	0,00	0,00	0,00	5046,30	0,00	0,00	0,00	0,00	0,00
0,00	0,00	0,00	28350,00	0,00	0,00	0,00	0,00	0,00	0,00	25515,00	0,00	0,00	0,00	25515,00	0,00	0,00	0,00	0,00	0,00	0,00
0,00	0,00	0,00	4252,50	0,00	0,00	0,00	0,00	0,00	0,00	3827,25	0,00	0,00	0,00	3827,25	0,00	0,00	0,00	0,00	0,00	0,00
0,00	0,00	0,00	3633,53	0,00	0,00	0,00	0,00	0,00	0,00	3270,17	0,00	0,00	0,00	3270,17	0,00	0,00	0,00	0,00	0,00	0,00
0,00	0,00	0,00	0,00	8100,00	0,00	0,00	0,00	0,00	0,00	7290,00	0,00	0,00	0,00	0,00	7290,00	0,00	0,00	0,00	0,00	0,00
0,00	0,00	0,00	0,00	30718,59	0,00	0,00	0,00	0,00	0,00	27646,73	0,00	0,00	0,00	0,00	27646,73	0,00	0,00	0,00	0,00	0,00
0,00	0,00	0,00	0,00	3845,00	0,00	0,00	0,00	0,00	0,00	3460,50	0,00	0,00	0,00	0,00	3460,50	0,00	0,00	0,00	0,00	0,00
0,00	0,00	0,00	0,00	3287,48	0,00	0,00	0,00	0,00	0,00	2958,73	0,00	0,00	0,00	0,00	2958,73	0,00	0,00	0,00	0,00	0,00
0,00	0,00	0,00	0,00	3847,50	0,00	0,00	0,00	0,00	0,00	3462,75	0,00	0,00	0,00	0,00	3462,75	0,00	0,00	0,00	0,00	0,00
0,00	0,00	0,00	0,00	3847,50	0,00	0,00	0,00	0,00	0,00	3462,75	0,00	0,00	0,00	0,00	3462,75	0,00	0,00	0,00	0,00	0,00
0,00	0,00	0,00	0,00	3847,50	0,00	0,00	0,00	0,00	0,00	3462,75	0,00	0,00	0,00	0,00	3462,75	0,00	0,00	0,00	0,00	0,00
0,00	0,00	0,00	0,00	3287,48	0,00	0,00	0,00	0,00	0,00	2958,73	0,00	0,00	0,00	0,00	2958,73	0,00	0,00	0,00	0,00	0,00
0,00	0,00	0,00	0,00	3847,50	0,00	0,00	0,00	0,00	0,00	3462,75	0,00	0,00	0,00	0,00	3462,75	0,00	0,00	0,00	0,00	0,00
0,00	0,00	0,00	0,00	3847,50	0,00	0,00	0,00	0,00	0,00	3462,75	0,00	0,00	0,00	0,00	3462,75	0,00	0,00	0,00	0,00	0,00
0,00	0,00	0,00	0,00	3847,50	0,00	0,00	0,00	0,00	0,00	3462,75	0,00	0,00	0,00	0,00	3462,75	0,00	0,00	0,00	0,00	0,00
0,00	0,00	0,00	0,00	3287,48	0,00	0,00	0,00	0,00	0,00	2958,73	0,00	0,00	0,00	0,00	2958,73	0,00	0,00	0,00	0,00	0,00

18	19	20	21	22	23	24	25	26	27	28	29	30	31	32	33	34	35	36	37	38
0,00	0,00	0,00	0,00	5386,50	0,00	0,00	0,00	0,00	0,00	4847,85	0,00	0,00	0,00	0,00	4847,85	0,00	0,00	0,00	0,00	0,00
0,00	0,00	0,00	0,00	3287,48	0,00	0,00	0,00	0,00	0,00	2958,73	0,00	0,00	0,00	0,00	2958,73	0,00	0,00	0,00	0,00	0,00
0,00	0,00	0,00	0,00	25650,00	0,00	0,00	0,00	0,00	0,00	23085,00	0,00	0,00	0,00	0,00	23085,00	0,00	0,00	0,00	0,00	0,00
0,00	0,00	0,00	0,00	0,00	0,00	0,00	0,00	0,00	40900,00	39264,00	0,00	0,00	0,00	0,00	0,00	0,00	0,00	0,00	0,00	39264,00
0,00	0,00	0,00	0,00	0,00	0,00	0,00	0,00	0,00	10200,00	9792,00	0,00	0,00	0,00	0,00	0,00	0,00	0,00	0,00	0,00	9792,00
0,00	0,00	0,00	0,00	0,00	0,00	0,00	0,00	0,00	10200,00	9792,00	0,00	0,00	0,00	0,00	0,00	0,00	0,00	0,00	0,00	9792,00
0,00	0,00	0,00	0,00	0,00	0,00	0,00	0,00	0,00	7800,00	7488,00	0,00	0,00	0,00	0,00	0,00	0,00	0,00	0,00	0,00	7488,00
0,00	0,00	0,00	0,00	0,00	0,00	0,00	0,00	0,00	10200,00	9792,00	0,00	0,00	0,00	0,00	0,00	0,00	0,00	0,00	0,00	9792,00
0,00	0,00	0,00	0,00	0,00	0,00	0,00	0,00	39200,00	0,00	37632,00	0,00	0,00	0,00	0,00	0,00	0,00	0,00	0,00	37632,00	0,00
0,00	0,00	0,00	0,00	0,00	0,00	0,00	0,00	0,00	10200,00	9792,00	0,00	0,00	0,00	0,00	0,00	0,00	0,00	0,00	0,00	9792,00
0,00	0,00	0,00	0,00	0,00	0,00	0,00	0,00	7450,00	0,00	7152,00	0,00	0,00	0,00	0,00	0,00	0,00	0,00	0,00	7152,00	0,00
0,00	0,00	0,00	0,00	0,00	0,00	0,00	0,00	0,00	10200,00	9792,00	0,00	0,00	0,00	0,00	0,00	0,00	0,00	0,00	0,00	9792,00
0,00	0,00	0,00	0,00	0,00	0,00	0,00	0,00	9800,00	0,00	9408,00	0,00	0,00	0,00	0,00	0,00	0,00	0,00	0,00	9408,00	0,00
0,00	0,00	0,00	0,00	0,00	0,00	0,00	0,00	9800,00	0,00	9408,00	0,00	0,00	0,00	0,00	0,00	0,00	0,00	0,00	9408,00	0,00
0,00	0,00	0,00	0,00	0,00	0,00	0,00	0,00	0,00	7800,00	7488,00	0,00	0,00	0,00	0,00	0,00	0,00	0,00	0,00	0,00	7488,00
0,00	0,00	0,00	0,00	0,00	0,00	0,00	0,00	0,00	10200,00	9792,00	0,00	0,00	0,00	0,00	0,00	0,00	0,00	0,00	0,00	9792,00
0,00	0,00	0,00	0,00	0,00	0,00	0,00	0,00	12100,00	0,00	11616,00	0,00	0,00	0,00	0,00	0,00	0,00	0,00	0,00	11616,00	0,00
18900 0,00	206623,4 0	368041,2 5	269023,05	220047,60	0,00	0,00	0,00	78350,00	117700,00	1315669,77	170100,00	185961,06	331237,13	242120,75	198042,84	0,00	0,00	0,00	75216,00	112992,00

Таблица № 11

Планируемая стоимость работ (средства регионального бюджета)	Бюджет Тульской области, в том числе по годам:										Не финансируемые за счет средств федерального бюджета расходы Тульской области	Не финансируемые за счет средств федерального бюджета расходы Тульской области в части мероприятий по быстровозводимым модульным конструкциям, в том числе по годам										Общий объем финансирования объекта	Запланированный год завершения мероприятия по объекту	Месяц, год получения лицензии на осуществление медицинской деятельности
	2021	2022	2023	2024	2025	2026	2027	2028	2029	2030		2021	2022	2023	2024	2025	2026	2027	2028	2029	2030			
39	40	41	42	43	44	45	46	47	48	49	50	51	52	53	54	55	56	57	58	59	60	61	62	63
428,15	0,00	428,15	0,00	0,00	0,00	0,00	0,00	0,00	0,00	0,00	0,00	0,00	0,00	0,00	0,00	0,00	0,00	0,00	0,00	0,00	0,00	4281,50	2022	Декабрь 2022 года
450,00	0,00	0,00	450,00	0,00	0,00	0,00	0,00	0,00	0,00	0,00	0,00	0,00	0,00	0,00	0,00	0,00	0,00	0,00	0,00	0,00	0,00	4500,00	2023	Декабрь 2023 года
609,77	0,00	0,00	609,77	0,00	0,00	0,00	0,00	0,00	0,00	0,00	0,00	0,00	0,00	0,00	0,00	0,00	0,00	0,00	0,00	0,00	0,00	6097,65	2023	Декабрь 2023 года
613,66	0,00	613,66	0,00	0,00	0,00	0,00	0,00	0,00	0,00	0,00	0,00	0,00	0,00	0,00	0,00	0,00	0,00	0,00	0,00	0,00	0,00	6136,60	2022	Декабрь 2022 года
450,00	0,00	0,00	450,00	0,00	0,00	0,00	0,00	0,00	0,00	0,00	0,00	0,00	0,00	0,00	0,00	0,00	0,00	0,00	0,00	0,00	0,00	4500,00	2023	Декабрь 2023 года
450,00	0,00	0,00	450,00	0,00	0,00	0,00	0,00	0,00	0,00	0,00	0,00	0,00	0,00	0,00	0,00	0,00	0,00	0,00	0,00	0,00	0,00	4500,00	2023	Декабрь 2023 года
450,00	0,00	0,00	450,00	0,00	0,00	0,00	0,00	0,00	0,00	0,00	0,00	0,00	0,00	0,00	0,00	0,00	0,00	0,00	0,00	0,00	0,00	4500,00	2023	Декабрь 2023 года
450,00	0,00	0,00	0,00	450,00	0,00	0,00	0,00	0,00	0,00	0,00	641,80	0,00	0,00	0,00	641,80	0,00	0,00	0,00	0,00	0,00	0,00	5141,80	2024	Декабрь 2024 года
450,00	0,00	0,00	450,00	0,00	0,00	0,00	0,00	0,00	0,00	0,00	0,00	0,00	0,00	0,00	0,00	0,00	0,00	0,00	0,00	0,00	0,00	4500,00	2023	Декабрь 2023 года
4500,00	4500,00	0,00	0,00	0,00	0,00	0,00	0,00	0,00	0,00	0,00	0,00	0,00	0,00	0,00	0,00	0,00	0,00	0,00	0,00	0,00	0,00	45000,00	2021	Декабрь 2021 года
450,00	450,00	0,00	0,00	0,00	0,00	0,00	0,00	0,00	0,00	0,00	0,00	0,00	0,00	0,00	0,00	0,00	0,00	0,00	0,00	0,00	0,00	4500,00	2021	Декабрь 2021 года
428,15	0,00	428,15	0,00	0,00	0,00	0,00	0,00	0,00	0,00	0,00	0,00	0,00	0,00	0,00	0,00	0,00	0,00	0,00	0,00	0,00	0,00	4281,50	2022	Декабрь 2022 года

39	40	41	42	43	44	45	46	47	48	49	50	51	52	53	54	55	56	57	58	59	60	61	62	63
428,15	0,00	428,15	0,00	0,00	0,00	0,00	0,00	0,00	0,00	0,00	0,00	0,00	0,00	0,00	0,00	0,00	0,00	0,00	0,00	0,00	0,00	4281,50	2022	Декабрь 2022 года
450,00	0,00	0,00	0,00	450,00	0,00	0,00	0,00	0,00	0,00	0,00	641,80	0,00	0,00	0,00	641,80	0,00	0,00	0,00	0,00	0,00	0,00	5141,80	2024	Декабрь 2024 года
450,00	0,00	0,00	450,00	0,00	0,00	0,00	0,00	0,00	0,00	0,00	0,00	0,00	0,00	0,00	0,00	0,00	0,00	0,00	0,00	0,00	0,00	4500,00	2023	Декабрь 2023 года
450,00	0,00	0,00	0,00	450,00	0,00	0,00	0,00	0,00	0,00	0,00	641,80	0,00	0,00	0,00	641,80	0,00	0,00	0,00	0,00	0,00	0,00	5141,80	2024	Декабрь 2024 года
2622,3 8	0,00	0,00	0,00	2622,3 8	0,00	0,00	0,00	0,00	0,00	0,00	0,00	0,00	0,00	0,00	0,00	0,00	0,00	0,00	0,00	0,00	0,00	26223,75	2024	Декабрь 2024 года
450,00	450,00	0,00	0,00	0,00	0,00	0,00	0,00	0,00	0,00	0,00	0,00	0,00	0,00	0,00	0,00	0,00	0,00	0,00	0,00	0,00	0,00	4500,00	2021	Декабрь 2021 года
428,15	0,00	428,15	0,00	0,00	0,00	0,00	0,00	0,00	0,00	0,00	0,00	0,00	0,00	0,00	0,00	0,00	0,00	0,00	0,00	0,00	0,00	4281,50	2022	Декабрь 2022 года
450,00	0,00	0,00	0,00	450,00	0,00	0,00	0,00	0,00	0,00	0,00	641,80	0,00	0,00	0,00	641,80	0,00	0,00	0,00	0,00	0,00	0,00	5141,80	2024	Декабрь 2024 года
450,00	0,00	0,00	450,00	0,00	0,00	0,00	0,00	0,00	0,00	0,00	0,00	0,00	0,00	0,00	0,00	0,00	0,00	0,00	0,00	0,00	0,00	4500,00	2023	Декабрь 2023 года
450,00	0,00	0,00	450,00	0,00	0,00	0,00	0,00	0,00	0,00	0,00	0,00	0,00	0,00	0,00	0,00	0,00	0,00	0,00	0,00	0,00	0,00	4500,00	2023	Декабрь 2023 года
450,00	450,00	0,00	0,00	0,00	0,00	0,00	0,00	0,00	0,00	0,00	0,00	0,00	0,00	0,00	0,00	0,00	0,00	0,00	0,00	0,00	0,00	4500,00	2021	Декабрь 2021 года
450,00	450,00	0,00	0,00	0,00	0,00	0,00	0,00	0,00	0,00	0,00	0,00	0,00	0,00	0,00	0,00	0,00	0,00	0,00	0,00	0,00	0,00	4500,00	2021	Декабрь 2021 года
450,00	450,00	0,00	0,00	0,00	0,00	0,00	0,00	0,00	0,00	0,00	0,00	0,00	0,00	0,00	0,00	0,00	0,00	0,00	0,00	0,00	0,00	4500,00	2021	Декабрь 2021 года
450,00	450,00	0,00	0,00	0,00	0,00	0,00	0,00	0,00	0,00	0,00	0,00	0,00	0,00	0,00	0,00	0,00	0,00	0,00	0,00	0,00	0,00	4500,00	2021	Декабрь 2021 года
450,00	0,00	0,00	0,00	450,00	0,00	0,00	0,00	0,00	0,00	0,00	641,80	0,00	0,00	0,00	641,80	0,00	0,00	0,00	0,00	0,00	0,00	5141,80	2024	Декабрь 2024 года
2622,3 8	0,00	0,00	0,00	2622,3 8	0,00	0,00	0,00	0,00	0,00	0,00	3086,7 3	0,00	0,00	0,00	3086,73	0,00	0,00	0,00	0,00	0,00	0,00	29310,48	2024	Декабрь 2024 года
4500,0 0	0,00	0,00	4500,0 0	0,00	0,00	0,00	0,00	0,00	0,00	0,00	0,00	0,00	0,00	0,00	0,00	0,00	0,00	0,00	0,00	0,00	0,00	45000,00	2023	Декабрь 2023 года

39	40	41	42	43	44	45	46	47	48	49	50	51	52	53	54	55	56	57	58	59	60	61	62	63
1320,00	0,00	1320,00	0,00	0,00	0,00	0,00	0,00	0,00	0,00	0,00	0,00	0,00	0,00	0,00	0,00	0,00	0,00	0,00	0,00	0,00	0,00	13200,00	2022	Декабрь 2022 года
609,77	0,00	0,00	609,77	0,00	0,00	0,00	0,00	0,00	0,00	0,00	0,00	0,00	0,00	0,00	0,00	0,00	0,00	0,00	0,00	0,00	0,00	6097,65	2023	Декабрь 2023 года
450,00	450,00	0,00	0,00	0,00	0,00	0,00	0,00	0,00	0,00	0,00	0,00	0,00	0,00	0,00	0,00	0,00	0,00	0,00	0,00	0,00	0,00	4500,00	2021	Декабрь 2021 года
428,15	0,00	428,15	0,00	0,00	0,00	0,00	0,00	0,00	0,00	0,00	0,00	0,00	0,00	0,00	0,00	0,00	0,00	0,00	0,00	0,00	0,00	4281,50	2022	Декабрь 2022 года
450,00	450,00	0,00	0,00	0,00	0,00	0,00	0,00	0,00	0,00	0,00	0,00	0,00	0,00	0,00	0,00	0,00	0,00	0,00	0,00	0,00	0,00	4500,00	2021	Декабрь 2021 года
450,00	0,00	0,00	450,00	0,00	0,00	0,00	0,00	0,00	0,00	0,00	0,00	0,00	0,00	0,00	0,00	0,00	0,00	0,00	0,00	0,00	0,00	4500,00	2023	Декабрь 2023 года
450,00	450,00	0,00	0,00	0,00	0,00	0,00	0,00	0,00	0,00	0,00	0,00	0,00	0,00	0,00	0,00	0,00	0,00	0,00	0,00	0,00	0,00	4500,00	2021	Декабрь 2021 года
450,00	450,00	0,00	0,00	0,00	0,00	0,00	0,00	0,00	0,00	0,00	0,00	0,00	0,00	0,00	0,00	0,00	0,00	0,00	0,00	0,00	0,00	4500,00	2021	Декабрь 2021 года
428,15	0,00	428,15	0,00	0,00	0,00	0,00	0,00	0,00	0,00	0,00	0,00	0,00	0,00	0,00	0,00	0,00	0,00	0,00	0,00	0,00	0,00	4281,50	2022	Декабрь 2022 года
450,00	0,00	0,00	450,00	0,00	0,00	0,00	0,00	0,00	0,00	0,00	0,00	0,00	0,00	0,00	0,00	0,00	0,00	0,00	0,00	0,00	0,00	4500,00	2023	Декабрь 2023 года
428,15	0,00	428,15	0,00	0,00	0,00	0,00	0,00	0,00	0,00	0,00	0,00	0,00	0,00	0,00	0,00	0,00	0,00	0,00	0,00	0,00	0,00	4281,50	2022	Декабрь 2022 года
450,00	0,00	0,00	450,00	0,00	0,00	0,00	0,00	0,00	0,00	0,00	0,00	0,00	0,00	0,00	0,00	0,00	0,00	0,00	0,00	0,00	0,00	4500,00	2023	Декабрь 2023 года
450,00	0,00	0,00	450,00	0,00	0,00	0,00	0,00	0,00	0,00	0,00	0,00	0,00	0,00	0,00	0,00	0,00	0,00	0,00	0,00	0,00	0,00	4500,00	2023	Декабрь 2023 года
428,15	0,00	428,15	0,00	0,00	0,00	0,00	0,00	0,00	0,00	0,00	0,00	0,00	0,00	0,00	0,00	0,00	0,00	0,00	0,00	0,00	0,00	4281,50	2022	Декабрь 2022 года
450,00	0,00	0,00	450,00	0,00	0,00	0,00	0,00	0,00	0,00	0,00	0,00	0,00	0,00	0,00	0,00	0,00	0,00	0,00	0,00	0,00	0,00	4500,00	2023	Декабрь 2023 года

39	40	41	42	43	44	45	46	47	48	49	50	51	52	53	54	55	56	57	58	59	60	61	62	63
450,00	0,00	0,00	450,00	0,00	0,00	0,00	0,00	0,00	0,00	0,00	0,00	0,00	0,00	0,00	0,00	0,00	0,00	0,00	0,00	0,00	0,00	4500,00	2023	Декабрь 2023 года
609,77	0,00	0,00	609,77	0,00	0,00	0,00	0,00	0,00	0,00	0,00	0,00	0,00	0,00	0,00	0,00	0,00	0,00	0,00	0,00	0,00	0,00	6097,65	2023	Декабрь 2023 года
1201,50	0,00	0,00	0,00	0,00	1201,50	0,00	0,00	0,00	0,00	0,00	0,00	0,00	0,00	0,00	0,00	0,00	0,00	0,00	0,00	0,00	0,00	12015,00	2025	Декабрь 2025 года
592,20	0,00	0,00	0,00	592,20	0,00	0,00	0,00	0,00	0,00	0,00	0,00	0,00	0,00	0,00	0,00	0,00	0,00	0,00	0,00	0,00	0,00	5922,00	2024	Декабрь 2024 года
450,00	0,00	0,00	450,00	0,00	0,00	0,00	0,00	0,00	0,00	0,00	0,00	0,00	0,00	0,00	0,00	0,00	0,00	0,00	0,00	0,00	0,00	4500,00	2023	Декабрь 2023 года
609,77	0,00	0,00	609,77	0,00	0,00	0,00	0,00	0,00	0,00	0,00	0,00	0,00	0,00	0,00	0,00	0,00	0,00	0,00	0,00	0,00	0,00	6097,65	2023	Декабрь 2023 года
450,00	0,00	0,00	450,00	0,00	0,00	0,00	0,00	0,00	0,00	0,00	0,00	0,00	0,00	0,00	0,00	0,00	0,00	0,00	0,00	0,00	0,00	4500,00	2023	Декабрь 2023 года
450,00	0,00	0,00	0,00	450,00	0,00	0,00	0,00	0,00	0,00	0,00	641,80	0,00	0,00	0,00	641,80	0,00	0,00	0,00	0,00	0,00	0,00	5141,80	2024	Декабрь 2024 года
428,15	0,00	428,15	0,00	0,00	0,00	0,00	0,00	0,00	0,00	0,00	0,00	0,00	0,00	0,00	0,00	0,00	0,00	0,00	0,00	0,00	0,00	4281,50	2022	Декабрь 2022 года
450,00	0,00	0,00	450,00	0,00	0,00	0,00	0,00	0,00	0,00	0,00	0,00	0,00	0,00	0,00	0,00	0,00	0,00	0,00	0,00	0,00	0,00	4500,00	2023	Декабрь 2023 года
450,00	0,00	0,00	450,00	0,00	0,00	0,00	0,00	0,00	0,00	0,00	0,00	0,00	0,00	0,00	0,00	0,00	0,00	0,00	0,00	0,00	0,00	4500,00	2023	Декабрь 2023 года
450,00	0,00	0,00	0,00	450,00	0,00	0,00	0,00	0,00	0,00	0,00	641,80	0,00	0,00	0,00	641,80	0,00	0,00	0,00	0,00	0,00	0,00	5141,80	2024	Декабрь 2024 года
450,00	450,00	0,00	0,00	0,00	0,00	0,00	0,00	0,00	0,00	0,00	0,00	0,00	0,00	0,00	0,00	0,00	0,00	0,00	0,00	0,00	0,00	4500,00	2021	Декабрь 2021 года

39	40	41	42	43	44	45	46	47	48	49	50	51	52	53	54	55	56	57	58	59	60	61	62	63
450,00	0,00	0,00	0,00	450,00	0,00	0,00	0,00	0,00	0,00	0,00	641,80	0,00	0,00	0,00	641,80	0,00	0,00	0,00	0,00	0,00	0,00	5141,80	2024	Декабрь 2024 года
613,66	0,00	613,66	0,00	0,00	0,00	0,00	0,00	0,00	0,00	0,00	0,00	0,00	0,00	0,00	0,00	0,00	0,00	0,00	0,00	0,00	0,00	6136,60	2022	Декабрь 2022 года
450,00	0,00	0,00	450,00	0,00	0,00	0,00	0,00	0,00	0,00	0,00	0,00	0,00	0,00	0,00	0,00	0,00	0,00	0,00	0,00	0,00	0,00	4500,00	2023	Декабрь 2023 года
450,00	450,00	0,00	0,00	0,00	0,00	0,00	0,00	0,00	0,00	0,00	0,00	0,00	0,00	0,00	0,00	0,00	0,00	0,00	0,00	0,00	0,00	4500,00	2021	Декабрь 2021 года
450,00	450,00	0,00	0,00	0,00	0,00	0,00	0,00	0,00	0,00	0,00	0,00	0,00	0,00	0,00	0,00	0,00	0,00	0,00	0,00	0,00	0,00	4500,00	2021	Декабрь 2021 года
450,00	0,00	0,00	0,00	450,00	0,00	0,00	0,00	0,00	0,00	0,00	641,80	0,00	0,00	0,00	641,80	0,00	0,00	0,00	0,00	0,00	0,00	5141,80	2024	Декабрь 2024 года
450,00	0,00	0,00	450,00	0,00	0,00	0,00	0,00	0,00	0,00	0,00	0,00	0,00	0,00	0,00	0,00	0,00	0,00	0,00	0,00	0,00	0,00	4500,00	2023	Декабрь 2023 года
428,15	0,00	428,15	0,00	0,00	0,00	0,00	0,00	0,00	0,00	0,00	0,00	0,00	0,00	0,00	0,00	0,00	0,00	0,00	0,00	0,00	0,00	4281,50	2022	Декабрь 2022 года
428,15	0,00	428,15	0,00	0,00	0,00	0,00	0,00	0,00	0,00	0,00	0,00	0,00	0,00	0,00	0,00	0,00	0,00	0,00	0,00	0,00	0,00	4281,50	2022	Декабрь 2022 года
450,00	0,00	0,00	450,00	0,00	0,00	0,00	0,00	0,00	0,00	0,00	0,00	0,00	0,00	0,00	0,00	0,00	0,00	0,00	0,00	0,00	0,00	4500,00	2023	Декабрь 2023 года
450,00	0,00	0,00	450,00	0,00	0,00	0,00	0,00	0,00	0,00	0,00	0,00	0,00	0,00	0,00	0,00	0,00	0,00	0,00	0,00	0,00	0,00	4500,00	2023	Декабрь 2023 года
450,00	0,00	0,00	450,00	0,00	0,00	0,00	0,00	0,00	0,00	0,00	0,00	0,00	0,00	0,00	0,00	0,00	0,00	0,00	0,00	0,00	0,00	4500,00	2023	Декабрь 2023 года
609,77	0,00	0,00	609,77	0,00	0,00	0,00	0,00	0,00	0,00	0,00	0,00	0,00	0,00	0,00	0,00	0,00	0,00	0,00	0,00	0,00	0,00	6097,65	2023	Декабрь 2023 года
450,00	450,00	0,00	0,00	0,00	0,00	0,00	0,00	0,00	0,00	0,00	0,00	0,00	0,00	0,00	0,00	0,00	0,00	0,00	0,00	0,00	0,00	4500,00	2021	Декабрь 2021 года
450,00	450,00	0,00	0,00	0,00	0,00	0,00	0,00	0,00	0,00	0,00	0,00	0,00	0,00	0,00	0,00	0,00	0,00	0,00	0,00	0,00	0,00	4500,00	2021	Декабрь 2021 года
450,00	450,00	0,00	0,00	0,00	0,00	0,00	0,00	0,00	0,00	0,00	0,00	0,00	0,00	0,00	0,00	0,00	0,00	0,00	0,00	0,00	0,00	4500,00	2021	Декабрь 2021 года

39	40	41	42	43	44	45	46	47	48	49	50	51	52	53	54	55	56	57	58	59	60	61	62	63
450,00	450,00	0,00	0,00	0,00	0,00	0,00	0,00	0,00	0,00	0,00	0,00	0,00	0,00	0,00	0,00	0,00	0,00	0,00	0,00	0,00	0,00	4500,00	2021	Декабрь 2021 года
450,00	0,00	0,00	0,00	450,00	0,00	0,00	0,00	0,00	0,00	0,00	641,80	0,00	0,00	0,00	641,80	0,00	0,00	0,00	0,00	0,00	0,00	5141,80	2024	Декабрь 2024 года
450,00	0,00	0,00	0,00	450,00	0,00	0,00	0,00	0,00	0,00	0,00	641,80	0,00	0,00	0,00	641,80	0,00	0,00	0,00	0,00	0,00	0,00	5141,80	2024	Декабрь 2024 года
1248,7 5	0,00	0,00	0,00	1248,7 5	0,00	0,00	0,00	0,00	0,00	0,00	0,00	0,00	0,00	0,00	0,00	0,00	0,00	0,00	0,00	0,00	0,00	12487,50	2024	Декабрь 2024 года
450,00	0,00	0,00	450,00	0,00	0,00	0,00	0,00	0,00	0,00	0,00	0,00	0,00	0,00	0,00	0,00	0,00	0,00	0,00	0,00	0,00	0,00	4500,00	2023	Декабрь 2023 года
2633,0 2	0,00	0,00	0,00	0,00	2633,0 2	0,00	0,00	0,00	0,00	0,00	0,00	0,00	0,00	0,00	0,00	0,00	0,00	0,00	0,00	0,00	0,00	26330,21	2025	Декабрь 2025 года
450,00	0,00	0,00	0,00	450,00	0,00	0,00	0,00	0,00	0,00	0,00	641,80	0,00	0,00	0,00	641,80	0,00	0,00	0,00	0,00	0,00	0,00	5141,80	2024	Декабрь 2024 года
609,77	0,00	0,00	609,77	0,00	0,00	0,00	0,00	0,00	0,00	0,00	0,00	0,00	0,00	0,00	0,00	0,00	0,00	0,00	0,00	0,00	0,00	6097,65	2023	Декабрь 2023 года
2622,3 8	0,00	0,00	0,00	2622,3 8	0,00	0,00	0,00	0,00	0,00	0,00	0,00	0,00	0,00	0,00	0,00	0,00	0,00	0,00	0,00	0,00	0,00	26223,75	2024	Декабрь 2024 года
2633,0 2	0,00	0,00	0,00	0,00	2633,0 2	0,00	0,00	0,00	0,00	0,00	0,00	0,00	0,00	0,00	0,00	0,00	0,00	0,00	0,00	0,00	0,00	26330,21	2025	Декабрь 2025 года
450,00	450,00	0,00	0,00	0,00	0,00	0,00	0,00	0,00	0,00	0,00	0,00	0,00	0,00	0,00	0,00	0,00	0,00	0,00	0,00	0,00	0,00	4500,00	2021	Декабрь 2021 года
450,00	450,00	0,00	0,00	0,00	0,00	0,00	0,00	0,00	0,00	0,00	0,00	0,00	0,00	0,00	0,00	0,00	0,00	0,00	0,00	0,00	0,00	4500,00	2021	Декабрь 2021 года
613,66	0,00	613,66	0,00	0,00	0,00	0,00	0,00	0,00	0,00	0,00	0,00	0,00	0,00	0,00	0,00	0,00	0,00	0,00	0,00	0,00	0,00	6136,60	2022	Декабрь 2022 года
428,15	0,00	428,15	0,00	0,00	0,00	0,00	0,00	0,00	0,00	0,00	0,00	0,00	0,00	0,00	0,00	0,00	0,00	0,00	0,00	0,00	0,00	4281,50	2022	Декабрь 2022 года
428,15	0,00	428,15	0,00	0,00	0,00	0,00	0,00	0,00	0,00	0,00	0,00	0,00	0,00	0,00	0,00	0,00	0,00	0,00	0,00	0,00	0,00	4281,50	2022	Декабрь 2022 года
428,15	0,00	428,15	0,00	0,00	0,00	0,00	0,00	0,00	0,00	0,00	0,00	0,00	0,00	0,00	0,00	0,00	0,00	0,00	0,00	0,00	0,00	4281,50	2022	Декабрь 2022 года





39	40	41	42	43	44	45	46	47	48	49	50	51	52	53	54	55	56	57	58	59	60	61	62	63
428,15	0,00	428,15	0,00	0,00	0,00	0,00	0,00	0,00	0,00	0,00	0,00	0,00	0,00	0,00	0,00	0,00	0,00	0,00	0,00	0,00	0,00	4281,50	2022	Декабрь 2022 года
428,15	0,00	428,15	0,00	0,00	0,00	0,00	0,00	0,00	0,00	0,00	0,00	0,00	0,00	0,00	0,00	0,00	0,00	0,00	0,00	0,00	0,00	4281,50	2022	Декабрь 2022 года
450,00	0,00	0,00	0,00	450,00	0,00	0,00	0,00	0,00	0,00	0,00	641,80	0,00	0,00	0,00	641,80	0,00	0,00	0,00	0,00	0,00	0,00	5141,80	2024	Декабрь 2024 года
450,00	0,00	0,00	450,00	0,00	0,00	0,00	0,00	0,00	0,00	0,00	0,00	0,00	0,00	0,00	0,00	0,00	0,00	0,00	0,00	0,00	0,00	4500,00	2023	Декабрь 2023 года
428,15	0,00	428,15	0,00	0,00	0,00	0,00	0,00	0,00	0,00	0,00	0,00	0,00	0,00	0,00	0,00	0,00	0,00	0,00	0,00	0,00	0,00	4281,50	2022	Декабрь 2022 года
2676,0 1	0,00	0,00	2676,0 1	0,00	0,00	0,00	0,00	0,00	0,00	0,00	0,00	0,00	0,00	0,00	0,00	0,00	0,00	0,00	0,00	0,00	0,00	26760,05	2023	Декабрь 2023 года
2700,0 0	0,00	0,00	2700,0 0	0,00	0,00	0,00	0,00	0,00	0,00	0,00	0,00	0,00	0,00	0,00	0,00	0,00	0,00	0,00	0,00	0,00	0,00	27000,00	2023	Декабрь 2023 года
450,00	450,00	0,00	0,00	0,00	0,00	0,00	0,00	0,00	0,00	0,00	0,00	0,00	0,00	0,00	0,00	0,00	0,00	0,00	0,00	0,00	0,00	4500,00	2021	Декабрь 2021 года
450,00	450,00	0,00	0,00	0,00	0,00	0,00	0,00	0,00	0,00	0,00	0,00	0,00	0,00	0,00	0,00	0,00	0,00	0,00	0,00	0,00	0,00	4500,00	2021	Декабрь 2021 года
450,00	0,00	0,00	450,00	0,00	0,00	0,00	0,00	0,00	0,00	0,00	0,00	0,00	0,00	0,00	0,00	0,00	0,00	0,00	0,00	0,00	0,00	4500,00	2023	Декабрь 2023 года
450,00	0,00	0,00	0,00	450,00	0,00	0,00	0,00	0,00	0,00	0,00	641,80	0,00	0,00	0,00	641,80	0,00	0,00	0,00	0,00	0,00	0,00	5141,80	2024	Декабрь 2024 года
428,15	0,00	428,15	0,00	0,00	0,00	0,00	0,00	0,00	0,00	0,00	0,00	0,00	0,00	0,00	0,00	0,00	0,00	0,00	0,00	0,00	0,00	4281,50	2022	Декабрь 2022 года
450,00	0,00	0,00	450,00	0,00	0,00	0,00	0,00	0,00	0,00	0,00	0,00	0,00	0,00	0,00	0,00	0,00	0,00	0,00	0,00	0,00	0,00	4500,00	2023	Декабрь 2023 года
1350,0 0	0,00	0,00	0,00	0,00	1350,0 0	0,00	0,00	0,00	0,00	0,00	0,00	0,00	0,00	0,00	0,00	0,00	0,00	0,00	0,00	0,00	0,00	13500,00	2025	Декабрь 2025 года
450,00	0,00	0,00	450,00	0,00	0,00	0,00	0,00	0,00	0,00	0,00	0,00	0,00	0,00	0,00	0,00	0,00	0,00	0,00	0,00	0,00	0,00	4500,00	2023	Декабрь 2023 года
2908,7 1	0,00	2908,7 1	0,00	0,00	0,00	0,00	0,00	0,00	0,00	0,00	0,00	0,00	0,00	0,00	0,00	0,00	0,00	0,00	0,00	0,00	0,00	29087,10	2022	Декабрь 2022 года
428,15	0,00	428,15	0,00	0,00	0,00	0,00	0,00	0,00	0,00	0,00	0,00	0,00	0,00	0,00	0,00	0,00	0,00	0,00	0,00	0,00	0,00	4281,50	2022	Декабрь 2022 года

39	40	41	42	43	44	45	46	47	48	49	50	51	52	53	54	55	56	57	58	59	60	61	62	63
609,77	0,00	0,00	609,77	0,00	0,00	0,00	0,00	0,00	0,00	0,00	0,00	0,00	0,00	0,00	0,00	0,00	0,00	0,00	0,00	0,00	0,00	6097,65	2023	Декабрь 2023 года
428,15	0,00	428,15	0,00	0,00	0,00	0,00	0,00	0,00	0,00	0,00	0,00	0,00	0,00	0,00	0,00	0,00	0,00	0,00	0,00	0,00	0,00	4281,50	2022	Декабрь 2022 года
450,00	0,00	0,00	450,00	0,00	0,00	0,00	0,00	0,00	0,00	0,00	0,00	0,00	0,00	0,00	0,00	0,00	0,00	0,00	0,00	0,00	0,00	4500,00	2023	Декабрь 2023 года
450,00	0,00	0,00	450,00	0,00	0,00	0,00	0,00	0,00	0,00	0,00	0,00	0,00	0,00	0,00	0,00	0,00	0,00	0,00	0,00	0,00	0,00	4500,00	2023	Декабрь 2023 года
428,15	0,00	428,15	0,00	0,00	0,00	0,00	0,00	0,00	0,00	0,00	0,00	0,00	0,00	0,00	0,00	0,00	0,00	0,00	0,00	0,00	0,00	4281,50	2022	Декабрь 2022 года
428,15	0,00	428,15	0,00	0,00	0,00	0,00	0,00	0,00	0,00	0,00	0,00	0,00	0,00	0,00	0,00	0,00	0,00	0,00	0,00	0,00	0,00	4281,50	2022	Декабрь 2022 года
2633,0 2	0,00	0,00	0,00	0,00	2633,0 2	0,00	0,00	0,00	0,00	0,00	0,00	0,00	0,00	0,00	0,00	0,00	0,00	0,00	0,00	0,00	0,00	26330,21	2025	Декабрь 2025 года
450,00	0,00	0,00	0,00	450,00	0,00	0,00	0,00	0,00	0,00	0,00	641,80	0,00	0,00	0,00	641,80	0,00	0,00	0,00	0,00	0,00	0,00	5141,80	2024	Декабрь 2024 года
450,00	0,00	0,00	450,00	0,00	0,00	0,00	0,00	0,00	0,00	0,00	0,00	0,00	0,00	0,00	0,00	0,00	0,00	0,00	0,00	0,00	0,00	4500,00	2023	Декабрь 2023 года
450,00	0,00	0,00	450,00	0,00	0,00	0,00	0,00	0,00	0,00	0,00	0,00	0,00	0,00	0,00	0,00	0,00	0,00	0,00	0,00	0,00	0,00	4500,00	2023	Декабрь 2023 года
450,00	0,00	0,00	450,00	0,00	0,00	0,00	0,00	0,00	0,00	0,00	0,00	0,00	0,00	0,00	0,00	0,00	0,00	0,00	0,00	0,00	0,00	4500,00	2023	Декабрь 2023 года
450,00	0,00	0,00	450,00	0,00	0,00	0,00	0,00	0,00	0,00	0,00	0,00	0,00	0,00	0,00	0,00	0,00	0,00	0,00	0,00	0,00	0,00	4500,00	2023	Декабрь 2023 года
450,00	0,00	0,00	450,00	0,00	0,00	0,00	0,00	0,00	0,00	0,00	641,80	0,00	0,00	0,00	641,80	0,00	0,00	0,00	0,00	0,00	0,00	5141,80	2024	Декабрь 2024 года
450,00	0,00	0,00	450,00	0,00	0,00	0,00	0,00	0,00	0,00	0,00	0,00	0,00	0,00	0,00	0,00	0,00	0,00	0,00	0,00	0,00	0,00	4500,00	2023	Декабрь 2023 года
450,00	0,00	0,00	450,00	0,00	0,00	0,00	0,00	0,00	0,00	0,00	0,00	0,00	0,00	0,00	0,00	0,00	0,00	0,00	0,00	0,00	0,00	4500,00	2023	Декабрь 2023 года
450,00	0,00	0,00	450,00	0,00	0,00	0,00	0,00	0,00	0,00	0,00	0,00	0,00	0,00	0,00	0,00	0,00	0,00	0,00	0,00	0,00	0,00	4500,00	2023	Декабрь 2023 года

39	40	41	42	43	44	45	46	47	48	49	50	51	52	53	54	55	56	57	58	59	60	61	62	63
428,15	0,00	428,15	0,00	0,00	0,00	0,00	0,00	0,00	0,00	0,00	0,00	0,00	0,00	0,00	0,00	0,00	0,00	0,00	0,00	0,00	0,00	4281,50	2022	Декабрь 2022 года
428,15	0,00	428,15	0,00	0,00	0,00	0,00	0,00	0,00	0,00	0,00	0,00	0,00	0,00	0,00	0,00	0,00	0,00	0,00	0,00	0,00	0,00	4281,50	2022	Декабрь 2022 года
450,00	0,00	0,00	450,00	0,00	0,00	0,00	0,00	0,00	0,00	0,00	0,00	0,00	0,00	0,00	0,00	0,00	0,00	0,00	0,00	0,00	0,00	4500,00	2023	Декабрь 2023 года
1320,0 0	0,00	1320,0 0	0,00	0,00	0,00	0,00	0,00	0,00	0,00	0,00	0,00	0,00	0,00	0,00	0,00	0,00	0,00	0,00	0,00	0,00	0,00	13200,00	2022	Декабрь 2022 года
428,15	0,00	428,15	0,00	0,00	0,00	0,00	0,00	0,00	0,00	0,00	0,00	0,00	0,00	0,00	0,00	0,00	0,00	0,00	0,00	0,00	0,00	4281,50	2022	Декабрь 2022 года
428,15	0,00	428,15	0,00	0,00	0,00	0,00	0,00	0,00	0,00	0,00	0,00	0,00	0,00	0,00	0,00	0,00	0,00	0,00	0,00	0,00	0,00	4281,50	2022	Декабрь 2022 года
609,77	0,00	0,00	609,77	0,00	0,00	0,00	0,00	0,00	0,00	0,00	0,00	0,00	0,00	0,00	0,00	0,00	0,00	0,00	0,00	0,00	0,00	6097,65	2023	Декабрь 2023 года
2622,3 8	0,00	0,00	0,00	2622,3 8	0,00	0,00	0,00	0,00	0,00	0,00	7971,8 1	0,00	0,00	0,00	7971,81	0,00	0,00	0,00	0,00	0,00	0,00	34195,56	2024	Декабрь 2024 года
450,00	0,00	0,00	0,00	450,00	0,00	0,00	0,00	0,00	0,00	0,00	641,80	0,00	0,00	0,00	641,80	0,00	0,00	0,00	0,00	0,00	0,00	5141,80	2024	Декабрь 2024 года
425,25	0,00	0,00	0,00	425,25	0,00	0,00	0,00	0,00	0,00	0,00	0,00	0,00	0,00	0,00	0,00	0,00	0,00	0,00	0,00	0,00	0,00	4252,50	2024	Декабрь 2024 года
363,35	0,00	0,00	0,00	363,35	0,00	0,00	0,00	0,00	0,00	0,00	0,00	0,00	0,00	0,00	0,00	0,00	0,00	0,00	0,00	0,00	0,00	3633,53	2024	Декабрь 2024 года
425,25	0,00	0,00	0,00	425,25	0,00	0,00	0,00	0,00	0,00	0,00	0,00	0,00	0,00	0,00	0,00	0,00	0,00	0,00	0,00	0,00	0,00	4252,50	2024	Декабрь 2024 года
560,70	0,00	0,00	0,00	0,00	560,70	0,00	0,00	0,00	0,00	0,00	0,00	0,00	0,00	0,00	0,00	0,00	0,00	0,00	0,00	0,00	0,00	5607,00	2025	Декабрь 2025 года
2835,0 0	0,00	0,00	0,00	2835,0 0	0,00	0,00	0,00	0,00	0,00	0,00	0,00	0,00	0,00	0,00	0,00	0,00	0,00	0,00	0,00	0,00	0,00	28350,00	2024	Декабрь 2024 года
425,25	0,00	0,00	0,00	425,25	0,00	0,00	0,00	0,00	0,00	0,00	0,00	0,00	0,00	0,00	0,00	0,00	0,00	0,00	0,00	0,00	0,00	4252,50	2024	Декабрь 2024 года
363,35	0,00	0,00	0,00	363,35	0,00	0,00	0,00	0,00	0,00	0,00	0,00	0,00	0,00	0,00	0,00	0,00	0,00	0,00	0,00	0,00	0,00	3633,53	2024	Декабрь 2024 года

39	40	41	42	43	44	45	46	47	48	49	50	51	52	53	54	55	56	57	58	59	60	61	62	63
810,00	0,00	0,00	0,00	0,00	810,00	0,00	0,00	0,00	0,00	0,00	0,00	0,00	0,00	0,00	0,00	0,00	0,00	0,00	0,00	0,00	0,00	8100,00	2025	Декабрь 2025 года
3071,8 6	0,00	0,00	0,00	0,00	3071,8 6	0,00	0,00	0,00	0,00	0,00	0,00	0,00	0,00	0,00	0,00	0,00	0,00	0,00	0,00	0,00	0,00	30718,59	2025	Декабрь 2025 года
384,50	0,00	0,00	0,00	0,00	384,50	0,00	0,00	0,00	0,00	0,00	0,00	0,00	0,00	0,00	0,00	0,00	0,00	0,00	0,00	0,00	0,00	3845,00	2025	Декабрь 2025 года
328,75	0,00	0,00	0,00	0,00	328,75	0,00	0,00	0,00	0,00	0,00	0,00	0,00	0,00	0,00	0,00	0,00	0,00	0,00	0,00	0,00	0,00	3287,48	2025	Декабрь 2025 года
384,75	0,00	0,00	0,00	0,00	384,75	0,00	0,00	0,00	0,00	0,00	0,00	0,00	0,00	0,00	0,00	0,00	0,00	0,00	0,00	0,00	0,00	3847,50	2025	Декабрь 2025 года
384,75	0,00	0,00	0,00	0,00	384,75	0,00	0,00	0,00	0,00	0,00	0,00	0,00	0,00	0,00	0,00	0,00	0,00	0,00	0,00	0,00	0,00	3847,50	2025	Декабрь 2025 года
384,75	0,00	0,00	0,00	0,00	384,75	0,00	0,00	0,00	0,00	0,00	0,00	0,00	0,00	0,00	0,00	0,00	0,00	0,00	0,00	0,00	0,00	3847,50	2025	Декабрь 2025 года
328,75	0,00	0,00	0,00	0,00	328,75	0,00	0,00	0,00	0,00	0,00	0,00	0,00	0,00	0,00	0,00	0,00	0,00	0,00	0,00	0,00	0,00	3287,48	2025	Декабрь 2025 года
384,75	0,00	0,00	0,00	0,00	384,75	0,00	0,00	0,00	0,00	0,00	0,00	0,00	0,00	0,00	0,00	0,00	0,00	0,00	0,00	0,00	0,00	3847,50	2025	Декабрь 2025 года
384,75	0,00	0,00	0,00	0,00	384,75	0,00	0,00	0,00	0,00	0,00	0,00	0,00	0,00	0,00	0,00	0,00	0,00	0,00	0,00	0,00	0,00	3847,50	2025	Декабрь 2025 года
384,75	0,00	0,00	0,00	0,00	384,75	0,00	0,00	0,00	0,00	0,00	0,00	0,00	0,00	0,00	0,00	0,00	0,00	0,00	0,00	0,00	0,00	3847,50	2025	Декабрь 2025 года
328,75	0,00	0,00	0,00	0,00	328,75	0,00	0,00	0,00	0,00	0,00	0,00	0,00	0,00	0,00	0,00	0,00	0,00	0,00	0,00	0,00	0,00	3287,48	2025	Декабрь 2025 года
538,65	0,00	0,00	0,00	0,00	538,65	0,00	0,00	0,00	0,00	0,00	0,00	0,00	0,00	0,00	0,00	0,00	0,00	0,00	0,00	0,00	0,00	5386,50	2025	Декабрь 2025 года
328,75	0,00	0,00	0,00	0,00	328,75	0,00	0,00	0,00	0,00	0,00	0,00	0,00	0,00	0,00	0,00	0,00	0,00	0,00	0,00	0,00	0,00	3287,48	2025	Декабрь 2025 года
2565,0 0	0,00	0,00	0,00	0,00	2565,0 0	0,00	0,00	0,00	0,00	0,00	0,00	0,00	0,00	0,00	0,00	0,00	0,00	0,00	0,00	0,00	0,00	25650,00	2025	Декабрь 2025 года

39	40	41	42	43	44	45	46	47	48	49	50	51	52	53	54	55	56	57	58	59	60	61	62	63
1636,0 0	0,00	0,00	0,00	0,00	0,00	0,00	0,00	0,00	0,00	1636,0 0	0,00	0,00	0,00	0,00	0,00	0,00	0,00	0,00	0,00	0,00	0,00	40900,00	2030	Декабрь 2030 года
408,00	0,00	0,00	0,00	0,00	0,00	0,00	0,00	0,00	0,00	408,00	0,00	0,00	0,00	0,00	0,00	0,00	0,00	0,00	0,00	0,00	0,00	10200,00	2030	Декабрь 2030 года
408,00	0,00	0,00	0,00	0,00	0,00	0,00	0,00	0,00	0,00	408,00	0,00	0,00	0,00	0,00	0,00	0,00	0,00	0,00	0,00	0,00	0,00	10200,00	2030	Декабрь 2030 года
312,00	0,00	0,00	0,00	0,00	0,00	0,00	0,00	0,00	0,00	312,00	0,00	0,00	0,00	0,00	0,00	0,00	0,00	0,00	0,00	0,00	0,00	7800,00	2030	Декабрь 2030 года
408,00	0,00	0,00	0,00	0,00	0,00	0,00	0,00	0,00	0,00	408,00	0,00	0,00	0,00	0,00	0,00	0,00	0,00	0,00	0,00	0,00	0,00	10200,00	2030	Декабрь 2030 года
1568,0 0	0,00	0,00	0,00	0,00	0,00	0,00	0,00	0,00	1568,0 0	0,00	0,00	0,00	0,00	0,00	0,00	0,00	0,00	0,00	0,00	0,00	0,00	39200,00	2029	Декабрь 2029 года
408,00	0,00	0,00	0,00	0,00	0,00	0,00	0,00	0,00	0,00	408,00	0,00	0,00	0,00	0,00	0,00	0,00	0,00	0,00	0,00	0,00	0,00	10200,00	2030	Декабрь 2030 года
298,00	0,00	0,00	0,00	0,00	0,00	0,00	0,00	0,00	298,00	0,00	0,00	0,00	0,00	0,00	0,00	0,00	0,00	0,00	0,00	0,00	0,00	7450,00	2029	Декабрь 2029 года
408,00	0,00	0,00	0,00	0,00	0,00	0,00	0,00	0,00	0,00	408,00	0,00	0,00	0,00	0,00	0,00	0,00	0,00	0,00	0,00	0,00	0,00	10200,00	2030	Декабрь 2030 года
392,00	0,00	0,00	0,00	0,00	0,00	0,00	0,00	0,00	392,00	0,00	0,00	0,00	0,00	0,00	0,00	0,00	0,00	0,00	0,00	0,00	0,00	9800,00	2029	Декабрь 2029 года
392,00	0,00	0,00	0,00	0,00	0,00	0,00	0,00	0,00	392,00	0,00	0,00	0,00	0,00	0,00	0,00	0,00	0,00	0,00	0,00	0,00	0,00	9800,00	2029	Декабрь 2029 года
312,00	0,00	0,00	0,00	0,00	0,00	0,00	0,00	0,00	0,00	312,00	0,00	0,00	0,00	0,00	0,00	0,00	0,00	0,00	0,00	0,00	0,00	7800,00	2030	Декабрь 2030 года
408,00	0,00	0,00	0,00	0,00	0,00	0,00	0,00	0,00	0,00	408,00	0,00	0,00	0,00	0,00	0,00	0,00	0,00	0,00	0,00	0,00	0,00	10200,00	2030	Декабрь 2030 года
484,00	0,00	0,00	0,00	0,00	0,00	0,00	0,00	0,00	484,00	0,00	0,00	0,00	0,00	0,00	0,00	0,00	0,00	0,00	0,00	0,00	0,00	12100,00	2029	Декабрь 2029 года

39	40	41	42	43	44	45	46	47	48	49	50	51	52	53	54	55	56	57	58	59	60	61	62	63
133115,53	18900,00	20662,54	36804,13	26902,51	22004,76	0,00	0,00	0,00	5134,00	4708,00	23252,74	0,00	0,00	0,00	23252,74	0,00	0,00	0,00	0,00	0,00	0,00	1472038,04		

**7. Перечень оборудования, в том числе медицинских изделий, отсутствующих в соответствии с утвержденными порядками, положениями и правилами в медицинских организациях Тульской области и (или) муниципальных медицинских организаций, расположенных на территории Тульской области, оказывающих первичную медико-санитарную помощь взрослым и детям, их обособленных структурных подразделений, центральных районных и районных больниц**

№ п/п	Полное наименование медицинской организации	ИНН	Тип медицинской организации в соответствии с номенклатурой медицинской организации	Здание или сооружение, в котором планируется разместить медицинское изделие	Фактический адрес здания	Наименование населенного пункта, в котором располагается структурное подразделение	Численность населения населенного пункта, в котором расположена медицинская организация,	Наименование структурного подразделения	Вид кабинета (отделения)	Условия оказания медицинской помощи	Наименование медицинского изделия	Код вида медицинского изделия (при наличии)	Нормативно-правовой акт, в соответствии с которым приобретено медицинское изделие или планируется к приобретению	Требуемое количество медицинского изделия,	Дата приобретения/планируемая дата приобретения (месяц, год)
1	2	3	4	5	6	7	8	9	10	11	12	13	14	15	16
Закупленные медицинские изделия															

1	2	3	4	5	6	7	8	9	10	11	12	13	14	15	16
1	Государственное учреждение здравоохранения (далее – ГУЗ) «Алексинская районная больница № 1 имени профессора В.Ф. Снегирева»	7111012607	больница (в том числе детская)	поликлиника	г. Алексин, ул. Центральная, д. 13а	Муниципальное образование городской округ город Алексин Тульской области	66629	поликлиника № 2	Кабинет ультразвуковой диагностики	амбулаторно	Система ультразвуковой визуализации универсальная с питанием от сети	260250	Приказ Министерства здравоохранения Российской Федерации от 28 декабря 2020 г. № 1379н «Об утверждении перечня оборудования для оснащения и переоснащения медицинских организаций при реализации региональных программ модернизации первичного звена здравоохранения» (далее - Приказ Минздрава России № 1379н), приказ Министерства здравоохранения и социального развития Российской Федерации от 15 мая 2012 г. № 543н «Об утверждении Положения об организации оказания первичной медико-санитарной помощи взрослому населению» (далее - Приказ Минздрава России № 543н)	1	Декабрь 2021 года
2	ГУЗ «Алексинская районная больница № 1 имени профессора В.Ф. Снегирева»	7111012607	больница (в том числе детская)	поликлиника	г. Алексин, ул. Санаторная, д.15	Муниципальное образование городской округ город Алексин Тульской области	66629	поликлиника № 6	Кабинет РКТ	амбулаторно	Магнитно-резонансный томограф со сверхпроводящим магнитом	135160	Приказ Минздрава России № 1379н, Приказ Минздрава России № 543н	1	Декабрь 2021 года

1	2	3	4	5	6	7	8	9	10	11	12	13	14	15	16
3	ГУЗ «Алексинская районная больница № 1 имени профессора В.Ф. Снегирева»	7111012607	больница (в том числе детская)	поликлиника	г. Алексин, пл. Победы, д.9	Муниципальное образование городской округ город Алексин Тульской области	66629	поликлиника № 6	Кабинет эндоскопии	амбулаторно	Эндоскопическая система (видео-, фибро- или регидная), включающая: осветитель, инсуффлятор, электроотсасыватель, тележка (стойка); течеискатель	271790	Приказ Минздрава России № 1379н, Приказ Министерства здравоохранения Российской Федерации от 15 ноября 2012 г. № 922н «Об утверждении Порядка оказания медицинской помощи взрослому населению по профилю «хирургия» (далее – Приказ Минздрава России № 922н)	1	Декабрь 2021 года
4	ГУЗ «Алексинская районная больница № 1 имени профессора В.Ф. Снегирева»	7111012607	больница (в том числе детская)	поликлиника	г. Алексин, пл. Победы, д.9	Муниципальное образование городской округ город Алексин Тульской области	66629	поликлиника № 6	Кабинет эндоскопии	амбулаторно	Ручная или автоматическая установка для дезинфекции эндоскопов	271600	Приказ Минздрава России № 1379н; Приказ Министерства здравоохранения Российской Федерации от 6 декабря 2017 г. № 974н «Об утверждении Правил проведения эндоскопических исследований» (далее – Приказ Минздрава России № 974н)	1	Декабрь 2021 года
5	ГУЗ «Амбулатория п.Рассвет»	7130013109	амбулатория, в том числе врачебная	амбулатория	г. Тула, п. Рассвет, д. 38	Муниципальное образование городской округ город Тула	3962	Амбулаторно-поликлиническое подразделение №1	Кабинет врача кардиолога	амбулаторно	Аппарат суточного мониторинга артериального давления	156940	Приказ Минздрава России № 1379н, Приказ Министерства здравоохранения и социального развития Российской Федерации от 15 ноября 2012 г. № 918н «Об утверждении Порядка оказания медицинской помощи больным с сердечно-сосудистыми заболеваниями» (далее – Приказ Минздрава России № 918н)	1	Декабрь 2021 года

1	2	3	4	5	6	7	8	9	10	11	12	13	14	15	16
6	ГУЗ «Амбулатория п.Рассвет»	7130013109	амбулатория, в том числе врачебная	амбулатория	г. Тула, п. Иншинский, д.34	Муниципальное образование городской округ город Тула	3962	Амбулаторно-поликлиническое подразделение №2	Кабинет врача кардиолога	амбулаторно	Аппарат суточного мониторирования артериального давления	156940	Приказ Минздрава России № 1379н, Приказ Минздрава России № 918н	1	Декабрь 2021 года
7	ГУЗ «Амбулатория п.Рассвет»	7130013109	амбулатория, в том числе врачебная	амбулатория	г. Тула, п. Рассвет, д. 38	Муниципальное образование городской округ город Тула	3962	Амбулаторно-поликлиническое подразделение №1	Кабинет врача кардиолога	амбулаторно	Аппарат холтеровского мониторирования сердечного ритма	291480	Приказ Минздрава России № 1379н, Приказ Минздрава России № 918н	1	Декабрь 2021 года
8	ГУЗ «Веневская центральная районная больница»	7123003639	больница (в том числе детская)	поликлиника	г. Венев ул. Международная 7А	Муниципальное образование Веневский муниципальный округ Тульской области	31144	поликлиника	Кабинет ЭЭГ	амбулаторно	Электроэнцефалограф	291870	Приказ Минздрава России № 1379н, Приказ Минздрава России № 918н	2	Декабрь 2021 года
9	ГУЗ «Веневская центральная районная больница»	7123003639	больница (в том числе детская)	поликлиника	г. Венев ул. Международная 7А	Муниципальное образование Веневский муниципальный округ Тульской области	31144	поликлиника	Кабинет эндоскопии	амбулаторно	Эндоскопическая система (видео-, фибро- или регидная), включающая: осветитель, инсуффлятор, электроотсасыватель, тележка (стойка); течеискатель	271790	Приказ Минздрава России № 1379н, Приказ Минздрава России № 974н	1	Декабрь 2021 года
10	ГУЗ «Веневская центральная районная больница»	7123003639	больница (в том числе детская)	поликлиника	г. Венев ул. Международная 7А	Муниципальное образование Веневский муниципальный округ Тульской области	31144	поликлиника	Кабинет эндоскопии	амбулаторно	Стойка эндоскопическая с набором инструментов для полного объема лапароскопических операций с электромеханическим морцелятором	271790	Приказ Минздрава России № 1379н, Приказ Минздрава России № 974н	1	Декабрь 2021 года
11	ГУЗ «Веневская центральная районная больница»	7123003639	больница (в том числе детская)	поликлиника	г. Венев ул. Международная 7А	Муниципальное образование Веневский муниципальный округ Тульской области	31144	поликлиника	Кабинет ЭКГ	амбулаторно	Аппарат суточного мониторирования артериального давления	156940	Приказ Минздрава России № 1379н, Приказ Минздрава России № 918н	1	Декабрь 2021 года

1	2	3	4	5	6	7	8	9	10	11	12	13	14	15	16
12	ГУЗ «Веневская центральная районная больница»	7123005639	больница (в том числе детская)	поликлиника	г. Венев ул. Международная 7А	Муниципальное образование Веневский муниципальный округ Тульской области	31144	поликлиника	Кабинет ЭКГ	амбулаторно	Аппарат холтеровского мониторирования сердечного ритма	291480	Приказ Минздрава России № 1379н, Приказ Минздрава России № 918н	1	Декабрь 2021 года
13	ГУЗ «Веневская центральная районная больница»	7123005639	больница (в том числе детская)	поликлиника	г. Венев ул. Международная 7А	Муниципальное образование Веневский муниципальный округ Тульской области	31144	поликлиника	Кабинет эндоскопии	амбулаторно	Ручная или автоматическая установка для дезинфекции эндоскопов	271600	Приказ Минздрава России № 1379н, Приказ Минздрава России № 922н	1	Декабрь 2021 года
14	ГУЗ «Городская больница № 11 г. Тулы»	7105008680	больница (в том числе детская)	поликлиника	г. Тула, ул. Металлургов, д.40	Муниципальное образование городской округ город Тула	542878	поликлиника	Отделение функциональной диагностики	амбулаторно	Аппарат суточного мониторирования артериального давления	156940	Приказ Минздрава России № 1379н, Приказ Минздрава России № 918н	2	Декабрь 2021 года
15	ГУЗ «Городская больница № 11 г. Тулы»	7105008680	больница (в том числе детская)	поликлиника	г. Тула, ул. Металлургов, д.40	Муниципальное образование городской округ город Тула	542878	поликлиника	Отделение функциональной диагностики	амбулаторно	Аппарат холтеровского мониторирования сердечного ритма	291480	Приказ Минздрава России № 1379н, Приказ Минздрава России № 918н	2	Декабрь 2021 года
16	ГУЗ «Городская больница № 7 г. Тулы»	7107031043	больница (в том числе детская)	поликлиника	г. Тула, ул. Коминтерна, д.18	Муниципальное образование городской округ город Тула	542878	Поликлиника № 1	Отделение функциональной диагностики	амбулаторно	Аппарат холтеровского мониторирования сердечного ритма	291480	Приказ Минздрава России № 1379н, Приказ Минздрава России № 918н	1	Декабрь 2021 года
17	ГУЗ «Городская больница № 7 г. Тулы»	7107031043	больница (в том числе детская)	поликлиника	г. Тула, ул. Первомайская, д.11	Муниципальное образование городской округ город Тула	542878	Поликлиника № 3	Отделение функциональной диагностики	амбулаторно	Аппарат холтеровского мониторирования сердечного ритма	291480	Приказ Минздрава России № 1379н, Приказ Минздрава России № 918н	1	Декабрь 2021 года
18	ГУЗ «Городская больница № 9 г. Тулы»	7105008264	больница (в том числе детская)	поликлиника	г. Тула, ул. Марага, д.39	Муниципальное образование городской округ город Тула	542878	поликлиника № 3	Кабинет УЗИ	амбулаторно	Система ультразвуковой визуализации универсальная с питанием от батареи	296570	Приказ Минздрава России № 1379н, Приказ Минздравсоцразвития № 543н	1	Декабрь 2021 года

1	2	3	4	5	6	7	8	9	10	11	12	13	14	15	16
19	ГУЗ «Городская клиническая больница № 2 г. Тулы имени Е.Г. Лазарева»	7103013276	больница (в том числе детская)	поликлиника	г. Тула, ул.Дегтярева, 52	Муниципальное образование городской округ город Тула	542878	Медицинский центр для детей. Поликлиника № 1	Кабинет гинеколога	амбулаторно	Кольпоскоп	248430	Приказ Минздрава России № 1379н, Приказ Министерства здравоохранения Российской Федерации от 7 марта 2018 г. № 92н «Об утверждении положения об организации оказания первичной-медико-санитарной помощи детям» (далее - Приказ Минздрава России № 92н)	1	Декабрь 2021 года
20	ГУЗ «Городская клиническая больница № 2 г. Тулы имени Е.Г. Лазарева»	7103013276	больница (в том числе детская)	поликлиника	г. Тула, ул.Дегтярева, 52	Муниципальное образование городской округ город Тула	542878	Медицинский центр для детей. Поликлиника №1	Кабинет хирурга	амбулаторно	Электрокоагулятор (коагулятор) хирургический моно- и биполярный с комплектом соответствующего инструментария	260500	Приказ Минздрава России № 1379н, Приказ Минздрава России № 92н	1	Декабрь 2021 года
21	ГУЗ «Детская городская клиническая больница г. Тулы»	7105015744	больница (в том числе детская)	поликлиника	г. Тула, ул. Марата, д. 47	Муниципальное образование городской округ город Тула	542878	поликлиника №1	Процедурный кабинет	амбулаторно	Автоматический пневмотонометр	135260	Приказ Минздрава России № 1379н, Приказ Минздрава России № 92н	1	Декабрь 2021 года
22	ГУЗ «Детская городская клиническая больница г. Тулы»	7105015744	больница (в том числе детская)	поликлиника	г. Тула, ул.Оборонная, 21	Муниципальное образование городской округ город Тула	542878	Поликлиника №3	Стерилизационный кабинет	амбулаторно	Стерилизатор воздушный (сухожаровой)	135260	Приказ Минздрава России № 1379н, Приказ Минздрава России № 92н	1	Декабрь 2021 года
23	ГУЗ «Детская городская клиническая больница г. Тулы»	7105015744	больница (в том числе детская)	поликлиника	г. Тула, ул.Марата, 47	Муниципальное образование городской округ город Тула	542878	Поликлиника №1	Стерилизационный кабинет	амбулаторно	Стерилизатор воздушный (сухожаровой)	135260	Приказ Минздрава России № 1379н, Приказ Минздрава России № 92н	1	Декабрь 2021 года
24	ГУЗ «Детская городская клиническая больница г. Тулы»	7105015744	больница (в том числе детская)	поликлиника	г. Тула, ул.Металлургов, 26А	Муниципальное образование городской округ город Тула	542878	Поликлиника №2	Стерилизационный кабинет	амбулаторно	Стерилизатор воздушный (сухожаровой)	135260	Приказ Минздрава России № 1379н, Приказ Минздрава России № 92н	1	Декабрь 2021 года

1	2	3	4	5	6	7	8	9	10	11	12	13	14	15	16
25	ГУЗ «Детская городская клиническая больница г. Тулы»	7105015744	больница (в том числе детская)	поликлиника	г. Тула, ул.Оборонная, 21	Муниципальное образование городской округ город Тула	542878	Поликлиника №3	Стерилизационный кабинет	амбулаторно	Стерилизатор для инструментов	135260	Приказ Минздрава России № 1379н, Приказ Минздрава России № 92н	1	Декабрь 2021 года
26	ГУЗ «Детская городская клиническая больница г. Тулы»	7105015744	больница (в том числе детская)	поликлиника	г. Тула, ул.Марата, 47	Муниципальное образование городской округ город Тула	542878	Поликлиника №3	Стерилизационный кабинет	амбулаторно	Стерилизатор для инструментов	135260	Приказ Минздрава России № 1379н, Приказ Минздрава России № 92н	1	Декабрь 2021 года
27	ГУЗ «Ефремовская районная больница имени А.И.Козлова»	7113020586	больница (в том числе детская)	поликлиника	г.Ефремов, ул.Словацкого Восстания, д.18	Муниципальное образование Ефремовский муниципальный округ Тульской области	54807	отделение лучевой диагностики	Кабинет ультразвуковой диагностики	амбулаторно	Система ультразвуковой визуализации универсальная с питанием от батареи	296570	Приказ Минздрава России № 1379н, Приказ Минздравсоцразвития № 543н	1	Декабрь 2021 года
28	ГУЗ «Ефремовская районная больница имени А.И.Козлова»	7113020586	больница (в том числе детская)	поликлиника	г.Ефремов, ул.Дачная, д.4	Муниципальное образование Ефремовский муниципальный округ Тульской области	54807	отделение лучевой диагностики	Кабинет ультразвуковой диагностики	амбулаторно	Система ультразвуковой визуализации универсальная с питанием от батареи	296570	Приказ Минздрава России № 1379н, Приказ Минздравсоцразвития № 543н	1	Декабрь 2021 года
29	ГУЗ «Ефремовская районная больница имени А.И.Козлова»	7113020586	больница (в том числе детская)	поликлиника	с.Архангельское, ул.Садовая, д.4	Муниципальное образование Каменский муниципальный район Тульской области	8365	отделение лучевой диагностики	Кабинет ультразвуковой диагностики	амбулаторно	Система ультразвуковой визуализации универсальная с питанием от батареи	296570	Приказ Минздрава России № 1379н, Приказ Минздравсоцразвития № 543н	1	Декабрь 2021 года
30	ГУЗ «Куркинская центральная районная больница»	7129001370	больница (в том числе детская)	стационар	п. Куркино, Больничный пер. д.12	Муниципальное образование Куркинский муниципальный округ Тульской области	9276	поликлиника	Эндоскопический кабинет	амбулаторно	Эндоскопическая система (видео-, фибро- или регидная), включающая: осветитель, инсуффлятор, электроотсасыватель, тележка (стойка); теуческатель	271790	Приказ Минздрава России № 1379н, Приказ Минздрава России № 974н	1	Декабрь 2021 года

1	2	3	4	5	6	7	8	9	10	11	12	13	14	15	16
31	ГУЗ «Новомосковская городская клиническая больница»	7116001060	больница (в том числе детская)	поликлиника	г. Новомосковск, ул. Рязанское шоссе, д.2	Муниципальное образование городской округ город Новомосковск Тульской области	133654	Филиал №1 детское поликлини- ческое отделение №2	Кабинет фиброгастроскоп ии	амбулаторно	Эндоскоп (для верхних отделов желудочно- кишечного тракта, для нижних отделов желудочно- кишечного тракта, панкреатоудодена льной зоны и/или для нижних дыхательных путей)	180020	Приказ Минздрава России № 1379н, Приказ Минздрава России № 92н	1	Декабрь 2021 года
32	ГУЗ «Новомосковская городская клиническая больница»	7116001060	больница (в том числе детская)	поликлиника	г. Новомосковск, ул. Калинина, д. 39	Муниципальное образование городской округ город Новомосковск Тульской области	133654	Поликлиниче ские отделения, клинико- диагности- ческий центр (далее – КДЦ)	Отделение функциональной диагностики	амбулаторно	Аппарат холтеровского мониторирования сердечного ритма	291480	Приказ Минздрава России № 1379н, Приказ Минздрава России № 918н	1	Декабрь 2021 года
33	ГУЗ «Новомосковская городская клиническая больница»	7116001060	больница (в том числе детская)	поликлиника	г.Новомосковск, ул. Московская, дом 25	Муниципальное образование городской округ город Новомосковск Тульской области	133654	Поликлини- ческие отделения, КДЦ	Отделение функциональной диагностики	амбулаторно	Аппарат холтеровского мониторирования сердечного ритма	291480	Приказ Минздрава России № 1379н, Приказ Минздрава России № 918н	1	Декабрь 2021 года
34	ГУЗ «Новомосковская городская клиническая больница»	7116001060	больница (в том числе детская)	поликлиника	Новомосковск, ул. Дружбы, дом 27 Тульская область	Муниципальное образование городской округ город Новомосковск Тульской области	133654	Поликлин- ические отделения, КДЦ	Отделение функциональной диагностики	амбулаторно	Аппарат холтеровского мониторирования сердечного ритма	291480	Приказ Минздрава России № 1379н, Приказ Минздрава России № 918н	1	Декабрь 2021 года
35	ГУЗ «Новомосковская городская клиническая больница»	7116001060	больница (в том числе детская)	поликлиника	Новомосковск,, ул. Свердлова, дом 17 Тульская область	Муниципальное образование городской округ город Новомосковск Тульской области	133654	Поликли- нические отделения, КДЦ	Отделение функциональной диагностики	амбулаторно	Аппарат холтеровского мониторирования сердечного ритма	291480	Приказ Минздрава России № 1379н, Приказ Минздрава России № 918н	1	Декабрь 2021 года
36	ГУЗ «Новомосковская городская клиническая больница»	7116001060	больница (в том числе детская)	поликлиника	Новомосковск, микр. Сокольники, ул. Пушкина дом 14	Муниципальное образование городской округ город Новомосковск Тульской области	133654	Поликлин- ические отделения, КДЦ	Отделение функциональной диагностики	амбулаторно	Аппарат холтеровского мониторирования сердечного ритма	291480	Приказ Минздрава России № 1379н, Приказ Минздрава России № 918н	1	Декабрь 2021 года

1	2	3	4	5	6	7	8	9	10	11	12	13	14	15	16
37	ГУЗ «Новомосковская городская клиническая больница»	090100091117	больница (в том числе детская)	поликлиника	г. Новомосковск, ул. Дружбы, дом 27	Муниципальное образование городской округ город Новомосковск Тульской области	133654	Центр амбулаторной онкологическо й помощи (далее – ЦАОП)	Кабинет врача уролога	амбулаторно	Цистоскоп смогровой	179720	Приказ Минздрава России № 1379н, Приказ Министерства здравоохранения Российской Федерации от 12 ноября 2012 г. № 907н «Об утверждении Порядка оказания медицинской помощи взрослому населению по профилю «урология» (далее – Приказ Минздрава России № 907н)	1	Декабрь 2021 года
38	ГУЗ «Новомосковская городская клиническая больница»	711600101060	больница (в том числе детская)	поликлиника	г. Новомосковск, ул. Дружбы, дом 27	Муниципальное образование городской округ город Новомосковск Тульской области	133654	ЦАОП	Кабинет врача уролога	амбулаторно	Цистоскоп смогровой	179720	Приказ Минздрава России № 1379н, Приказ Минздрава России № 907н	1	Декабрь 2021 года
39	ГУЗ «Одоевская центральная районная больница им П.П.Белюсова»	7267100115117	больница (в том числе детская)	поликлиника	п.Одоев, ул. Дачная, д.2	Муниципальное образование Одоевский муниципальный район тульской области	11975	Поликлиника	Эндоскопический кабинет	амбулаторно	Эндоскопическая система (видео-, фибро- или регидная), включающая: осветитель, инсуффлятор, электроотсасы- ватель, тележка (стойка); течescатель	271790	Приказ Минздрава России № 1379н, Приказ Минздрава России № 974н	1	Декабрь 2021 года
40	ГУЗ «Тепло- Огаревская центральная районная больница»	7471000075171	больница (в том числе детская)	Поликлиника	п. Теплое, пер. Строителей, д. 5	Муниципальное образование Тепло- Огаревский муниципальный район Тульской области	11921	Поликлиника	Кабинет эндоскопический	амбулаторно	Эндоскопическая система (видео-, фибро- или регидная), включающая: осветитель, инсуффлятор, электроотсасы- ватель, тележка (стойка); течescатель	271790	Приказ Минздрава России № 1379н, Приказ Минздрава России № 974н	1	Декабрь 2021 года
41	ГУЗ «Тепло- Огаревская центральная районная больница»	7134000774	больница (в том числе детская)	Поликлиника	п. Теплое, пер. Строителей, д. 5	Муниципальное образование Тепло- Огаревский муниципальный район Тульской области	11921	Поликлиника	Кабинет эндоскопический	амбулаторно	Ручная или автоматическая установка для дезинфекции эндоскопов	271600	Приказ Минздрава России № 1379н, Приказ Минздрава России № 974н	1	Декабрь 2021 года

1	2	3	4	5	6	7	8	9	10	11	12	13	14	15	16
42	ГУЗ «Тульская городская клиническая больница скорой медицинской помощи им.Д.Я.Ваныкина»	7106019660	больница скорой медицинской помощи	Поликлиника	г.Тула, ул.Мира, д.31	Муниципальное образование городской округ город Тула	542878	Взрослое поликлиническое отделение №1	Кабинет ультразвуковой диагностики	амбулаторно	Система ультразвуковой визуализации универсальная с питанием от батареи	296570	Приказ Минздрава России № 1379н, Приказ Минздрава России № 543н	1	Декабрь 2021 года
43	ГУЗ «Тульская городская клиническая больница скорой медицинской помощи им.Д.Я.Ваныкина»	7106019660	больница скорой медицинской помощи	Поликлиника	г.Тула, ул.Мира, д.31	Муниципальное образование городской округ город Тула	542878	Взрослое поликлиническое отделение №1	Кабинет функциональной диагностики	амбулаторно	Аппарат суточного мониторирования артериального давления	156940	Приказ Минздрава России № 1379н, Приказ Минздрава России № 918н	4	Декабрь 2021 года
44	ГУЗ «Тульская городская клиническая больница скорой медицинской помощи им.Д.Я.Ваныкина»	7106019660	больница скорой медицинской помощи	Поликлиника	г.Тула, ул.Мира, д.31	Муниципальное образование городской округ город Тула	542878	Взрослое поликлиническое отделение №1	Кабинет функциональной диагностики	амбулаторно	Аппарат холтеровского мониторирования сердечного ритма	291480	Приказ Минздрава России № 1379н, Приказ Минздрава России № 918н	4	Декабрь 2021 года
45	ГУЗ «Тульская городская клиническая больница скорой медицинской помощи им.Д.Я.Ваныкина»	7106019660	больница скорой медицинской помощи	Поликлиника	г.Тула, ул.Мира, д.31	Муниципальное образование городской округ город Тула	542878	Взрослое поликлиническое отделение №1	Кабинет ультразвуковой диагностики	амбулаторно	Система ультразвуковой визуализации универсальная с питанием от батареи	296570	Приказ Минздрава России № 1379н, Приказ Минздрава России № 543н	1	Декабрь 2021 год
46	ГУЗ «Тульская городская клиническая больница скорой медицинской помощи им.Д.Я.Ваныкина»	7106019660	больница скорой медицинской помощи	Поликлиника	г.Тула, ул.Мира, д.31	Муниципальное образование городской округ город Тула	542878	Взрослое поликлиническое отделение №1	Кабинет функциональной диагностики	амбулаторно	Аппарат суточного мониторирования артериального давления	156940	Приказ Минздрава России № 1379н, Приказ Минздрава России № 918н	4	Декабрь 2021 года
47	ГУЗ «Тульская городская клиническая больница скорой медицинской помощи им.Д.Я.Ваныкина»	7106019660	больница скорой медицинской помощи	Поликлиника	г.Тула, ул.Мира, д.31	Муниципальное образование городской округ город Тула	542878	Взрослое поликлиническое отделение №1	Кабинет функциональной диагностики	амбулаторно	Аппарат холтеровского мониторирования сердечного ритма	291480	Приказ Минздрава России № 1379н, Приказ Минздрава России № 918н	4	Декабрь 2021 года

1	2	3	4	5	6	7	8	9	10	11	12	13	14	15	16
48	ГУЗ «Тульская городская клиническая больница скорой медицинской помощи им.Д.Я.Ваныкина»	7106019660	больница скорой медицинской помощи	Поликлиника	г.Тула, ул.Мира, д.31	Муниципальное образование городской округ город Тула	542878	Взрослое поликлиническое отделение №1	Смотровый кабинет	амбулаторно	Кресло гинекологическое с осветительной лампой	151550	Приказ Минздрава России № 1379н, Приказ Министерства здравоохранения Российской Федерации от 20 октября 2020 г. № 1150н «Об утверждении Порядка оказания медицинской помощи по профилю «акушерство и гинекология» (далее – Приказ Минздрава России № 1150н)	1	Декабрь 2021 года
49	ГУЗ «Щекинская районная больница»	7118017322	больница (в том числе детская)	поликлиника	г.Щекино Лукашина д.16	Муниципальное образование Щекинский муниципальный район Тульской области	104772	поликлиника	Отделение функциональной диагностики	амбулаторно	Система ультразвуковой визуализации универсальная с питанием от батареи	296570	Приказ Минздрава России № 1379н, Приказ Минздравсоцразвития № 545н	1	Декабрь 2021 года
50	ГУЗ «Ясногорская районная больница»	7126005305	больница (в том числе детская)	поликлиника	г. Ясногорск, ул. Черняховского, д. 6	Муниципальное образование Ясногорский муниципальный район Тульской области	28738	поликлиника	Кабинет функциональной диагностики	амбулаторно	Аппарат суточного мониторирования артериального давления	156940	Приказ Минздрава России № 1379н, Приказ Минздрава России № 918н	1	Декабрь 2021 года
51	ГУЗ Тульской области (далее – ТО) «Киреевская центральная районная больница»	7128000511	больница (в том числе детская)	поликлиника	г. Киреевск, Ленина, 44	Муниципальное образование Киреевский муниципальный район Тульской области	72000	поликлиника	Отделение функциональной диагностики	амбулаторно	Аппарат суточного мониторирования артериального давления	156940	Приказ Минздрава России № 1379н, Приказ Минздрава России № 918н	5	Декабрь 2021 года
52	ГУЗ ТО «Киреевская центральная районная больница»	7128000511	больница (в том числе детская)	поликлиника	г. Киреевск, Ленина, 44	Муниципальное образование Киреевский муниципальный район Тульской области	72000	поликлиника	Отделение функциональной диагностики	амбулаторно	Аппарат холтеровского мониторирования сердечного ритма	291480	Приказ Минздрава России № 1379н, Приказ Минздрава России № 918н	1	Декабрь 2021 года
53	ГУЗ «Алексинская районная больница № 1 имени профессора В.Ф. Снегирева»	7111012607	больница (в том числе детская)	стационар	г. Алексин, ул. Санаторная, д.15	Муниципальное образование городской округ город Алексин Тульской области	66629	КДЦ	Кардиологический кабинет	амбулаторно	Аппарат суточного мониторирования артериального давления	156940	Приказ Минздрава России № 1379н, Приказ Минздрава России № 918н	1	Декабрь 2022 года

1	2	3	4	5	6	7	8	9	10	11	12	13	14	15	16
54	ГУЗ «Алексинская районная больница № 1 имени профессора В.Ф. Снегирева»	7111012607	больница (в том числе детская)	стационар	г. Алексин, ул. Санаторная, д.15	Муниципальное образование городской округ Тульской области	66629	КДЦ	Кардиологический кабинет	амбулаторно	Аппарат холтеровского мониторирования сердечного ритма	291480	Приказ Минздрава России № 1379н; Приказ Минздрава России № 918н	1	Декабрь 2022 года
55	ГУЗ «Амбулатория п.Рассвет»	7130013109	амбулатория, в том числе врачебная	амбулатория	Тульская область, Ленинский район, п. Плеханово, ул. Заводская, д. 1а	Муниципальное образование городской округ город Тула	9617	Амбулаторно-поликлиническое подразделение №1	Рентгеновский кабинет	амбулаторно	Аппарат рентгеновский маммографический цифровой или аналоговый	191110	Приказ Минздрава России № 1379н, Приказ Минздравсоцразвития № 543н	1	Декабрь 2022 года
56	ГУЗ «Амбулатория п.Рассвет»	7130013109	амбулатория, в том числе врачебная	амбулатория	Тульская область, Ленинский район, п. Плехановой, ул. Заводская, д.1а	Муниципальное образование городской округ город Тула	9617	Амбулаторно-поликлиническое подразделение №3	Кабинет врача кардиолога	амбулаторно	Аппарат суточного мониторирования артериального давления	156940	Приказ Минздрава России № 1379н, Приказ Минздрава России № 918н	1	Декабрь 2022 года
57	ГУЗ «Амбулатория п.Рассвет»	7130013109	амбулатория, в том числе врачебная	амбулатория	Тульская область, Ленинский район, п. Плехановой, ул. Заводская, д.1а	Муниципальное образование городской округ город Тула	9617	Амбулаторно-поликлиническое подразделение №5	Кабинет врача кардиолога	амбулаторно	Аппарат холтеровского мониторирования сердечного ритма	291480	Приказ Минздрава России № 1379н, Приказ Минздрава России № 918н	1	Декабрь 2022 года
58	ГУЗ «Веневская центральная районная больница»	7123003639	больница (в том числе детская)	поликлиника	г. Венев ул. Международная 7А	Муниципальное образование Веневский муниципальный округ Тульской области	31144	поликлиника	Кабинет маммографии	амбулаторно	Аппарат рентгеновский маммографический цифровой или аналоговый	191110	Приказ Минздрава России № 1379н, Приказ Минздравсоцразвития № 543н	1	Декабрь 2022 года
59	ГУЗ «Городская больница № 10 г.Тулы»	7104013825	больница (в том числе детская)	Поликлиника	г.Тула,18 проезд, д.104	Муниципальное образование городской округ город Тула	542 878	Поликлиника	Отделение медицинской реабилитации	амбулаторно	Аппарат суточного мониторирования артериального давления	156940	Приказ Минздрава России № 1379н, Приказ Минздрава России № 918н	2	Декабрь 2022 года
60	Государственное учреждение здравоохранения «Городская больница № 10 г.Тулы»	7104013825	больница (в том числе детская)	Поликлиника	г.Тула,18 проезд, д.104	Муниципальное образование городской округ город Тула	542 878	Поликлиника	Отделение медицинской реабилитации	амбулаторно	Аппарат холтеровского мониторирования сердечного ритма	291480	Приказ Минздрава России № 1379н, Приказ Минздрава России № 918н	2	Декабрь 2022 года

1	2	3	4	5	6	7	8	9	10	11	12	13	14	15	16
61	ГУЗ «Городская больница № 9 г. Тулы»	7105008264	больница (в том числе детская)	поликлиника	Новомедвенский, проезд, д.2	Муниципальное образование городской округ город Тула	542878	поликлиника № 1	Кабинет ФГДС	амбулаторно	Эндоскоп (для верхних отделов желудочно-кишечного тракта, для нижних отделов желудочно-кишечного тракта, панкреатодуоденальной зоны и/или для нижних дыхательных путей)	179420	Приказ Минздрава России № 1379н, Приказ Минздрава России № 922н	2	Декабрь 2022 года
62	ГУЗ «Городская больница № 9 г. Тулы»	7105008264	больница (в том числе детская)	поликлиника	ул. Марата , д. 39	Муниципальное образование городской округ город Тула	542878	поликлиника № 3	Кабинет ФГДС	амбулаторно	Эндоскоп (для верхних отделов желудочно-кишечного тракта, для нижних отделов желудочно-кишечного тракта, панкреатодуоденальной зоны и/или для нижних дыхательных путей)	179420	Приказ Минздрава России № 1379н, Приказ Минздрава России № 922н	2	Декабрь 2022 года
63	ГУЗ «Городская клиническая больница № 2 г. Тулы имени Е.Г. Лазарева»	7103013276	больница (в том числе детская)	поликлиника	ул.Дегтярева, 52	Муниципальное образование городской округ город Тула	542878	Медицинский центр для детей. Поликлиника №1	Эндоскопический кабинет	амбулаторно	Ручная или автоматическая установка для дезинфекции эндоскопов	271600	Приказ Минздрава России № 1379н, Приказ Минздрава России № 92н	1	Декабрь 2022 года
64	ГУЗ «Городская клиническая больница № 2 г. Тулы имени Е.Г. Лазарева»	7103013276	больница (в том числе детская)	поликлиника	ул. Дегтярева, 52	Муниципальное образование городской округ город Тула	542878	Медицинский центр для детей. Поликлиника №1	Эндоскопический кабинет	амбулаторно	Эндоскопическая система (видео-, фибро- или регидная), включающая: осветитель, инсуффлятор, электроотсасыватель, тележка (стойка); течеискатель	271790	Приказ Минздрава России № 1379н, Приказ Минздрава России № 92н	1	Декабрь 2022 года
65	Государственное учреждение здравоохранения «Городская клиническая больница № 2 г. Тулы имени Е.Г. Лазарева»	7103013276	больница (в том числе детская)	поликлиника	ул. Дегтярева, 52	Муниципальное образование городской округ город Тула	542878	Медицинский центр для детей. Поликлиника №1	Кабинет неотложной медицинской помощи	амбулаторно	Система ультразвуковой визуализации универсальная с питанием от батареи	296570	Приказ Минздрава России № 1379н, Приказ Минздрава России № 92н	1	Декабрь 2022 года

1	2	3	4	5	6	7	8	9	10	11	12	13	14	15	16
66	ГУЗ «Городская клиническая больница № 2 г. Тулы имени Е.Г. Лазарева»	7103013276	больница (в том числе детская)	поликлиника	ул.Лейтейзенад. 1	Муниципальное образование городской округ город Тула	542878	Медицинский центр для детей. Поликлиника №2	Кабинет гинеколога	амбулаторно	Кольпоскоп	248430	Приказ Минздрава России № 1379н, Приказ Минздрава России № 92н	1	Декабрь 2022 года
67	ГУЗ «Городская клиническая больница № 2 г. Тулы имени Е.Г. Лазарева»	7103013276	больница (в том числе детская)	поликлиника	ул.Лейтейзенад. 1	Муниципальное образование городской округ город Тула	542878	Медицинский центр для детей. Поликлиника №2	Кабинет хирурга	амбулаторно	Электрокоагулятор (коагулятор) хирургический моно- и биполярный с комплектом соответствующего инструментария	260500	Приказ Минздрава России № 1379н, Приказ Минздрава России № 92н	1	Декабрь 2022 года
68	ГУЗ «Городская клиническая больница № 2 г. Тулы имени Е.Г. Лазарева»	7103013276	больница (в том числе детская)	поликлиника	ул.Лейтейзенад. 1	Муниципальное образование городской округ город Тула	542878	Медицинский центр для детей. Поликлиника №2	Кабинет функциональной диагностики	амбулаторно	Аппарат холтеровского мониторирования сердечного ритма	291480	Приказ Минздрава России № 1379н, Приказ Минздрава России № 92н	1	Декабрь 2022 года
69	ГУЗ «Городская клиническая больница № 2 г. Тулы имени Е.Г. Лазарева»	7103013276	больница (в том числе детская)	поликлиника	ул.Лейтейзенад. 1	Муниципальное образование городской округ город Тула	542878	Медицинский центр для детей. Поликлиника №2	Кабинет функциональной диагностики	амбулаторно	Аппарат суточного мониторирования артериального давления	156940	Приказ Минздрава России № 1379н, Приказ Минздрава России № 92н	1	Декабрь 2022 года
70	ГУЗ «Городская клиническая больница № 2 г. Тулы имени Е.Г. Лазарева»	7103013276	больница (в том числе детская)	поликлиника	ул. Комсомольская,1	Муниципальное образование городской округ город Тула	542878	Поликлиника	Кабинет ультразвуковой диагностики	амбулаторно	Система ультразвуковой визуализации универсальная с питанием от батареек	296570	Приказ Минздрава России № 1379н, Приказ Минздрава России № 543н	1	Декабрь 2022 года
71	ГУЗ «Городская клиническая больница № 2 г. Тулы имени Е.Г. Лазарева»	7103013276	больница (в том числе детская)	поликлиника	ул. Комсомольская,1	Муниципальное образование городской округ город Тула	542878	Поликлиника	Процедурный кабинет	амбулаторно	Автоматический пневмотонометр	135260	Приказ Минздрава России № 1379н, Приказ Министерства здравоохранения Российской Федерации от 12 ноября 2012 г. № 905н «Об утверждении Порядка оказания медицинской помощи населению по профилю «оториноларингология» (далее — Приказ	1	Декабрь 2022 года

1	2	3	4	5	6	7	8	9	10	11	12	13	14	15	16
													Минздрава России № 905н		
72	ГУЗ «Детская городская клиническая больница г. Тулы»	7105015744	больница (в том числе детская)	поликлиника	г. Тула, ул. Марата, д. 47	Муниципальное образование городской округ город Тула	542878	поликлиника №1	Прививочный кабинет	амбулаторно	Автоматический пневмотонометр	135260	Приказ Минздрава России № 1379н, Приказ Минздрава России № 92н	1	Декабрь 2022 года
73	ГУЗ «Детская городская клиническая больница г. Тулы»	7105015744	больница (в том числе детская)	поликлиника	ул. Марата, д. 47	Муниципальное образование городской округ город Тула	542878	поликлиника №1	Кабинет неотложной помощи	амбулаторно	Автоматический пневмотонометр	135260	Приказ Минздрава России № 1379н, Приказ Минздрава России № 92н	1	Декабрь 2022 года
74	ГУЗ «Донская городская больница № 1»	7114008040	больница (в том числе детская)	поликлиника	Донской, мкр. Центральный, ул. Кирова, д.23	Муниципальное образование городской округ город Донской Тульской области	62526	поликлиническое отделение №1	Кабинет функциональной диагностики	амбулаторно	Аппарат суточного мониторинга артериального давления	156940	Приказ Минздрава России № 1379н, Приказ Минздрава России № 918н	3	Декабрь 2022 года
75	ГУЗ «Донская городская больница № 1»	7114008042	больница (в том числе детская)	поликлиника	Донской, мкр. Центральный, ул. Кирова, д.23	Муниципальное образование городской округ город Донской Тульской области	62526	поликлиническое отделение №1	Кабинет функциональной диагностики	амбулаторно	Аппарат холтеровского мониторинга сердечного ритма	291480	Приказ Минздрава России № 1379н, Приказ Минздрава России № 918н	4	Декабрь 2022 года
76	ГУЗ «Ефремовская районная больница имени А.И.Козлова»	7113020586	больница (в том числе детская)	поликлиника	г.Ефремов, ул.Дачная, д.4	Муниципальное образование Ефремовский муниципальный округ Тульской области	54807	Детская поликлиника с функцией межмуниципального лечебно-диагностического центра	Кабинет эндоскопии	амбулаторно	Эндоскопическая система (видео-, фибро- или регидная), включающая: осветитель, инсультфлятор, электроотсасыватель, тележка (стойка); теческатель	271790	Приказ Минздрава России № 1379н, Приказ Минздрава России № 92н	1	Декабрь 2022 года
77	ГУЗ «Ефремовская районная больница имени А.И.Козлова»	7113020586	больница (в том числе детская)	поликлиника	г.Ефремов, ул.Словацкого Восстания, д.18	Муниципальное образование Ефремовский муниципальный округ Тульской области	54807	отделение функциональной диагностики	Кабинет функциональной диагностики	амбулаторно	Аппарат суточного мониторинга артериального давления	156940	Приказ Минздрава России № 1379н, Приказ Минздравсоцразвития № 543н	2	Декабрь 2022 года

1	2	3	4	5	6	7	8	9	10	11	12	13	14	15	16
78	ГУЗ «Ефремовская районная больница имени А.И.Козлова»	7113020586	больница (в том числе детская)	поликлиника	с.Архангельское, ул.Тихомирова, д.1	Муниципальное образование Каменский муниципальный район Тульской области	8365	отделение функциональной диагностики	Кабинет функциональной диагностики	амбулаторно	Аппарат суточного мониторирования артериального давления	156940	Приказ Минздрава России № 1379н, Приказ Минздрава России № 543н	1	Декабрь 2022 года
79	ГУЗ «Ефремовская районная больница имени А.И.Козлова»	7113020586	больница (в том числе детская)	поликлиника	п.Волово, ул.Ленина, д.46А	Муниципальное образование Воловский муниципальный округ Тульской области	13356	отделение функциональной диагностики	Кабинет функциональной диагностики	амбулаторно	Аппарат суточного мониторирования артериального давления	156940	Приказ Минздрава России № 1379н, Приказ Минздрава России № 543н	1	Декабрь 2022 года
80	ГУЗ «Ефремовская районная больница имени А.И.Козлова»	7113020586	больница (в том числе детская)	поликлиника	г.Ефремов, ул.Словацкого Восстания, д.18	Муниципальное образование Ефремовский муниципальный округ Тульской области	54807	отделение функциональной диагностики	Кабинет функциональной диагностики	амбулаторно	Аппарат холтеровского мониторирования сердечного ритма	291480	Приказ Минздрава России № 1379н, Приказ Минздрава России № 543н	2	Декабрь 2022 года
81	ГУЗ «Ефремовская районная больница имени А.И.Козлова»	7113020586	больница (в том числе детская)	поликлиника	Каменский район, с.Архангельское, ул.Тихомирова, д.1	Муниципальное образование Каменский муниципальный район Тульской области	8365	отделение функциональной диагностики	Кабинет функциональной диагностики	амбулаторно	Аппарат холтеровского мониторирования сердечного ритма	291480	Приказ Минздрава России № 1379н, Приказ Минздрава России № 543н	1	Декабрь 2022 года
82	ГУЗ «Ефремовская районная больница имени А.И.Козлова»	7113020586	больница (в том числе детская)	поликлиника	Воловский район, п.Волово, ул.Ленина, д.46А	Муниципальное образование Воловский муниципальный округ Тульской области	13356	отделение функциональной диагностики	Кабинет функциональной диагностики	амбулаторно	Аппарат холтеровского мониторирования сердечного ритма	291480	Приказ Минздрава России № 1379н, Приказ Минздрава России № 543н	1	Декабрь 2022 года
83	ГУЗ «Кимовская центральная районная больница»	7115008778	больница (в том числе детская)	поликлиника	г.Кимовск, ул.Больничная, д.2	Муниципальное образование Кимовский муниципальный район Тульской области	36944	поликлиника	Кабинет терапевта	амбулаторно	Аппарат суточного мониторирования артериального давления	156940	Приказ Минздрава России № 1379н, Приказ Минздрава России № 918н	1	Декабрь 2022 года
84	ГУЗ «Кимовская центральная районная больница»	7115008778	больница (в том числе детская)	поликлиника	г.Кимовск, ул.Больничная, д.2	Муниципальное образование Кимовский муниципальный район Тульской области	36944	поликлиника	Кабинет терапевта	амбулаторно	Аппарат холтеровского мониторирования сердечного ритма	291480	Приказ Минздрава России № 1379н, Приказ Минздрава России № 918н	1	Декабрь 2022 года

1	2	3	4	5	6	7	8	9	10	11	12	13	14	15	16
85	ГУЗ «Кимовская центральная районная больница»	7115008778	больница (в том числе детская)	поликлиника	г.Кимовск, ул.Больчная, д.2	Муниципальное образование Кимовский муниципальный район Тульской области	36944	поликлиника	Кабинет терапевта	амбулаторно	Аппарат суточного мониторирования артериального давления	156940	Приказ Минздрава России № 1379н, Приказ Минздрава России № 918н	1	Декабрь 2022 года
86	ГУЗ «Кимовская центральная районная больница»	7115008778	больница (в том числе детская)	поликлиника	г.Кимовск, ул.Больчная, д.2	Муниципальное образование Кимовский муниципальный район Тульской области	36944	поликлиника	Кабинет терапевта	амбулаторно	Аппарат холтеровского мониторирования сердечного ритма	291480	Приказ Минздрава России № 1379н, Приказ Минздрава России № 918н	1	Декабрь 2022 года
87	ГУЗ «Куркинская центральная районная больница»	7129001370	больница (в том числе детская)	стационар	п. Куркино, Больничный пер. д.12	Муниципальное образование Куркинский муниципальный район Тульской области	9276	поликлиника	Рентгеновский кабинет	амбулаторно	Аппарат рентгеновский маммографический цифровой или аналоговый	191110	Приказ Минздрава России № 1379н, Приказ Минздравсоцразвития № 543н	1	Декабрь 2022 года
88	ГУЗ «Куркинская центральная районная больница»	7129001370	больница (в том числе детская)	стационар	п. Куркино, Больничный пер. д.12	Муниципальное образование Куркинский муниципальный район Тульской области	9276	поликлиника	Эндоскопический кабинет	амбулаторно	Ручная или автоматическая установка для дезинфекции эндоскопов	271600	Приказ Минздрава России № 1379н, Приказ Минздрава России № 974н	1	Декабрь 2022 года
89	ГУЗ «Новомосковская городская клиническая больница»	7116001060	больница (в том числе детская)	поликлиника	г. Новомосковск, ул. Московская, дом 25	Муниципальное образование городской округ город Новомосковск Тульской области	133654	Отделение лучевой диагностики	Рентгеновский кабинет	амбулаторно	Аппарат рентгеновский маммографический цифровой или аналоговый	191110	Приказ Минздрава России № 1379н, Приказ Минздравсоцразвития № 543н	1	Декабрь 2022 года
90	ГУЗ «Новомосковская городская клиническая больница»	7116001060	больница (в том числе детская)	поликлиника	г. Новомосковск, ул. Калинина, дом 39	Муниципальное образование городской округ город Новомосковск Тульской области	133654	Поликлиническое отделение, КДЦ	Отделение функциональной диагностики	амбулаторно	Аппарат суточного мониторирования артериального давления	156940	Приказ Минздрава России № 1379н, Приказ Минздрава России № 918н	1	Декабрь 2022 года
91	ГУЗ «Новомосковская городская клиническая больница»	7116001060	больница (в том числе детская)	поликлиника	г. Новомосковск, ул. Московская, дом 25	Муниципальное образование городской округ город Новомосковск Тульской области	133654	Поликлиническое отделение, КДЦ	Отделение функциональной диагностики	амбулаторно	Аппарат суточного мониторирования артериального давления	156940	Приказ Минздрава России № 1379н, Приказ Минздрава России № 918н	1	Декабрь 2022 года
92	ГУЗ «Новомосковская городская клиническая больница»	7116001060	больница (в том числе детская)	поликлиника	г. Новомосковск, ул. Дружбы, дом 27	Муниципальное образование городской округ город Новомосковск Тульской области	133654	Поликлиническое отделение, КДЦ	Отделение функциональной диагностики	амбулаторно	Аппарат суточного мониторирования артериального давления	156940	Приказ Минздрава России № 1379н, Приказ Минздрава России № 918н	1	Декабрь 2022 года

1	2	3	4	5	6	7	8	9	10	11	12	13	14	15	16
93	ГУЗ «Новомосковская городская клиническая больница»	7116001060	больница (в том числе детская)	поликлиника	г. Новомосковск, ул. Московская, дом 25	Муниципальное образование городской округ город Новомосковск Тульской области	133654	Филиал № 3 Поликлиническ ое отделение № 1	Кабинет врача хирурга	амбулаторно	Светильник медицинский передвижной	129360	Приказ Минздрава России № 1379н, Приказ Минздрава России № 922н	1	Декабрь 2022 года
94	ГУЗ «Новомосковская городская клиническая больница»	7116001060	больница (в том числе детская)	поликлиника	г. Новомосковск, ул. Дружбы, дом 27	Муниципальное образование городской округ город Новомосковск Тульской области	133654	Филиал № 3 Поликлини- ческое отделение № 2	Кабинет врача хирурга	амбулаторно	Светильник медицинский передвижной	129360	Приказ Минздрава России № 1379н, Приказ Минздрава России № 922н	1	Декабрь 2022 года
95	ГУЗ «Новомосковская городская клиническая больница»	7116001060	больница (в том числе детская)	поликлиника	г. Новомосковск, ул. Свердлова, дом 17	Муниципальное образование городской округ город Новомосковск Тульской области	133654	Филиал № 3 Поликлини- ческое отделение № 3	Кабинет врача хирурга	амбулаторно	Светильник медицинский передвижной	129360	Приказ Минздрава России № 1379н, Приказ Минздрава России № 922н	1	Декабрь 2022 года
96	ГУЗ «Новомосковская городская клиническая больница»	7116001060	больница (в том числе детская)	поликлиника	г.Новомосковск ул. Дружбы дом 27	Муниципальное образование городской округ город Новомосковск Тульской области	133654	Филиал №3 поликлини- ческое отделение №2	Кабинет врача офтальмолога	амбулаторно	Автоматический пневмотонометр	155260	Приказ Минздрава России № 1379н, Приказ Минздрава России № 922н	1	Декабрь 2022 года
97	ГУЗ «Новомосковская городская клиническая больница»	7116001060	больница (в том числе детская)	поликлиника	г. Новомосковск, ул. Пушкина 14	Муниципальное образование городской округ город Новомосковск Тульской области	133654	Филиал № 3 поликлини- ческое отделение № 4	Кабинет врача хирурга	амбулаторно	Светильник медицинский передвижной	129360	Приказ Минздрава России № 1379н, Приказ Минздрава России № 922н	1	Декабрь 2022 года
98	ГУЗ «Новомосковская городская клиническая больница»	7116001060	больница (в том числе детская)	поликлиника	г. Новомосковск, ул. Калинина 39	Муниципальное образование городской округ город Новомосковск Тульской области	133654	Филиал № 3 КДЦ	Кабинет врача хирурга	амбулаторно	Автоматический рефрактометр	172230	Приказ Минздрава России № 1379н, Приказ Минздрава России № 922н	1	Декабрь 2022 года
99	ГУЗ «Новомосковская городская клиническая больница»	7116001060	больница (в том числе детская)	поликлиника	г. Новомосковск, ул. Калинина 39	Муниципальное образование городской округ город Новомосковск Тульской области	133654	Филиал № 3 КДЦ	Кабинет врача хирурга	амбулаторно	Автоматический пневмотонометр	135260	Приказ Минздрава России № 1379н, Приказ Минздрава России № 922н	1	Декабрь 2022 года
100	ГУЗ «Новомосковская городская клиническая больница»	7116001060	больница (в том числе детская)	поликлиника	г. Новомосковск, ул. Московская, дом 25	Муниципальное образование городской округ город Новомосковск Тульской области	133654	Филиал № 3 Поликлини- ческое отделение № 1	Кабинет врача травматолога	амбулаторно	Светильник медицинский передвижной	129360	Приказ Минздрава России № 1379н, Приказ Минздрава России № 922н	1	Декабрь 2022 года

1	2	3	4	5	6	7	8	9	10	11	12	13	14	15	16
101	ГУЗ «Новомосковская городская клиническая больница»	7116001060	больница (в том числе детская)	поликлиника	г. Новомосковск, ул. Дружбы, дом 27	Муниципальное образование городской округ город Новомосковск Тульской области	133654	Филиал № 3 Поликлини- ческое отделение № 2	Кабинет врача травматолога	амбулаторно	Светильник медицинский передвижной	129360	Приказ Минздрава России № 1379н, Приказ Минздрава России № 922н	1	Декабрь 2022 года
102	ГУЗ «Новомосковская городская клиническая больница»	7116001060	больница (в том числе детская)	поликлиника	г. Новомосковск, ул. Свердлова, дом 17	Муниципальное образование городской округ город Новомосковск Тульской области	133654	Филиал № 3 Поликлини- ческое отделение № 3	Кабинет врача травматолога	амбулаторно	Светильник медицинский передвижной	129360	Приказ Минздрава России № 1379н, Приказ Минздрава России № 922н	1	Декабрь 2022 года
103	ГУЗ «Новомосковская городская клиническая больница»	7116001060	больница (в том числе детская)	поликлиника	г. Новомосковск, ул. Калинина, дом 39	Муниципальное образование городской округ город Новомосковск Тульской области	133654	Филиал № 3 Травмпункт	Кабинет врача травматолога	амбулаторно	Светильник медицинский передвижной	129360	Приказ Минздрава России № 1379н, Приказ Минздрава России № 922н	1	Декабрь 2022 года
104	ГУЗ «Новомосковская городская клиническая больница»	7116001060	больница (в том числе детская)	поликлиника	г. Новомосковск, ул. Московская, дом 25	Муниципальное образование городской округ город Новомосковск Тульской области	133654	Филиал № 3 Поликлини- ческое отделение № 1	Кабинет офтальмолога	амбулаторно	Автоматический рефрактометр	172230	Приказ Минздрава России № 1379н, Приказ Минздрава России № 922н	1	Декабрь 2022 года
105	ГУЗ «Новомосковская городская клиническая больница»	7116001060	больница (в том числе детская)	поликлиника	г. Новомосковск, ул. Дружбы, дом 27	Муниципальное образование городской округ город Новомосковск Тульской области	133654	Филиал № 3 Поликлини- ческое отделение № 2	Кабинет врача хирурга	амбулаторно	Светильник медицинский передвижной	129360	Приказ Минздрава России № 1379н, Приказ Минздрава России № 922н	1	Декабрь 2022 года
106	ГУЗ «Новомосковская городская клиническая больница»	7116001060	больница (в том числе детская)	поликлиника	г.Новомосковск, ул.Пушкина, дом 14	Муниципальное образование городской округ город Новомосковск Тульской области	133654	Филиал №3 поликлини- ческое отделение №4	Кабинет офтальмолога	амбулаторно	Автоматический пневмотонометр	135260	Приказ Минздрава России № 1379н, Приказ Минздрава России № 922н	1	Декабрь 2022 года
107	ГУЗ «Новомосковская городская клиническая больница»	7116001060	больница (в том числе детская)	поликлиника	г. Новомосковск, ул. Ударная 18	Муниципальное образование городской округ город Новомосковск Тульской области	133654	Филиал № 3 отделение врача общей практики поликлини- ческого отделения № 2	Кабинет врача хирурга	амбулаторно	Светильник медицинский передвижной	129360	Приказ Минздрава России № 1379н, Приказ Минздрава России № 922н	1	Декабрь 2022 года
108	ГУЗ «Новомосковская городская клиническая больница»	7116001060	больница (в том числе детская)	поликлиника	г.Новомосковск, ул.Пушкина, дом 14	Муниципальное образование городской округ город Новомосковск Тульской области	133654	Филиал № 3 поликлини- ческое отделение № 4	Кабинет врача хирурга	амбулаторно	Светильник медицинский передвижной	129360	Приказ Минздрава России № 1379н, Приказ Минздрава России № 922н	1	Декабрь 2022 года

1	2	3	4	5	6	7	8	9	10	11	12	13	14	15	16
109	ГУЗ «Новомосковская городская клиническая больница»	7116001060	больница (в том числе детская)	поликлиника	г. Новомосковск, ул. Калинина 39	Муниципальное образование городской округ город Новомосковск Тульской области	133654	Филиал № 3 КДЦ	Кабинет врача хирурга	амбулаторно	Светильник медицинский передвижной	129360	Приказ Минздрава России № 1379н, Приказ Минздрава России № 922н	1	Декабрь 2022 года
110	ГУЗ «Новомосковская городская клиническая больница»	7116001060	больница (в том числе детская)	поликлиника	г. Новомосковск, ул. Московская, дом 25	Муниципальное образование городской округ город Новомосковск Тульской области	133654	Филиал № 3 Поликлини- ческое отделение № 1	Кабинет офтальмолога	амбулаторно	Автоматический пневмотонометр	135260	Приказ Минздрава России № 1379н, Приказ Минздрава России № 922н	1	Декабрь 2022 года
111	ГУЗ «Новомосковская городская клиническая больница»	7116001060	больница (в том числе детская)	поликлиника	г. Новомосковск, ул. Дружбы, дом 27	Муниципальное образование городской округ город Новомосковск Тульской области	133654	Филиал № 3 Поликлини- ческое отделение № 2	Кабинет врача травматолога	амбулаторно	Светильник медицинский передвижной	129360	Приказ Минздрава России № 1379н, Приказ Минздрава России № 922н	1	Декабрь 2022 года
112	ГУЗ «Новомосковская городская клиническая больница»	7116001060	больница (в том числе детская)	поликлиника	г. Новомосковск, ул. Свердлова, дом 17	Муниципальное образование городской округ город Новомосковск Тульской области	133654	Филиал № 3 Поликлини- ческое отделение № 3	Кабинет офтальмолога	амбулаторно	Автоматический пневмотонометр	135260	Приказ Минздрава России № 1379н, Приказ Минздрава России № 922н	1	Декабрь 2022 года
113	ГУЗ «Новомосковская городская клиническая больница»	7116001060	больница (в том числе детская)	поликлиника	г. Новомосковск, ул. Калинина 39	Муниципальное образование городской округ город Новомосковск Тульской области г. Новомосковск	133654	Филиал № 3 Травмпункт	Кабинет врача травматолога	амбулаторно	Светильник медицинский передвижной	129360	Приказ Минздрава России № 1379н, Приказ Минздрава России № 922н	1	Декабрь 2022 года
114	ГУЗ «Одоевская центральная районная больница им П.П.Белюсова»	7131001297	больница (в том числе детская)	поликлиника	п.Одоев, ул. Дачная, д.2	Муниципальное образование Одоевский муниципальный район Тульской области	11975	Поликлиника	Кабинет функциональной диагностики	амбулаторно	Аппарат суточного мониторирования артериального давления	156940	Приказ Минздрава России № 1379н, Приказ Минздрава России № 918н	1	Декабрь 2022 года
115	ГУЗ «Одоевская центральная районная больница им П.П.Белюсова»	7131001297	больница (в том числе детская)	поликлиника	п.Одоев, ул. Дачная, д.2	Муниципальное образование Одоевский муниципальный район Тульской области	11975	Поликлиника	Кабинет функциональной диагностики	амбулаторно	Аппарат холтеровского мониторирования сердечного ритма	291480	Приказ Минздрава России № 1379н, Приказ Минздрава России № 918н	1	Декабрь 2022 года

1	2	3	4	5	6	7	8	9	10	11	12	13	14	15	16
116	ГУЗ «Плавская центральная районная больница имени С.С. Гагарина»	7132002720	больница (в том числе детская)	Поликлиника	п.Чернь ул. Свободы д.78 корп.1	Муниципальное образование Чернский муниципальный район Тульской области	19174	Рентгенодиагностическое отделение	Рентгеновский кабинет	амбулаторно	Аппарат рентгеновский маммографический цифровой или аналоговый	191110	Приказ Минздрава России № 1379н, Приказ Минздрава России № 543н	1	Декабрь 2022 года
117	ГУЗ «Плавская центральная районная больница имени С.С. Гагарина»	7132002720	больница (в том числе детская)	Поликлиника	г.Плавск ул. В.И. Ульянова д.80	Муниципальное образование Плавский муниципальный округ Тульской области	27341	Диагностическое отделение	Кабинет функциональной диагностики	амбулаторно	Аппарат суточного мониторинга артериального давления	156940	Приказ Минздрава России № 1379н, Приказ Минздрава России № 918н	1	Декабрь 2022 года
118	ГУЗ «Плавская центральная районная больница имени С.С. Гагарина»	7132002720	больница (в том числе детская)	Поликлиника	г.Плавск ул. В.И. Ульянова д.80г	Муниципальное образование Плавский муниципальный округ Тульской области	27341	Диагностическое отделение	Кабинет функциональной диагностики	амбулаторно	Аппарат холтеровского мониторинга сердечного ритма	291480	Приказ Минздрава России № 1379н, Приказ Минздрава России № 918н	1	Декабрь 2022 года
119	ГУЗ «Узловская районная больница»	7117001792	районная больница	Поликлиника № 1	г.Узловая, ул.Беклемищева, д.38а	Муниципальное образование Узловский муниципальный район Тульской области	24796	Поликлиника № 1	Кабинет ультразвуковой диагностики	амбулаторно	Система ультразвуковой визуализации универсальная с питанием от батареи	296570	Приказ Минздрава России № 1579н, Приказ Минздрава России № 543н	1	Декабрь 2022 года
120	ГУЗ «Щекинская районная больница»	7118017322	больница (в том числе детская)	поликлиника	г.Щекино, Болдина д.1 г.Щекино Пионерская д.36 Щекинский р-он, п.Первомайский ул.Комсомольская д.26 а Щекинский р-он, г.Советск ул.Комсомольская д.19 г.Щекино Лукашина д.16	Муниципальное образование Щекинский муниципальный район Тульской области	104772	поликлиника	Дневной стационар	амбулаторно	Аппарат суточного мониторинга артериального давления	156940	Приказ Минздрава России № 1579н, Приказ Минздрава России № 918н	10	Декабрь 2022 года

1	2	3	4	5	6	7	8	9	10	11	12	13	14	15	16
121	ГУЗ «Щекинская районная больница»	7118017322	больница (в том числе детская)	поликлиника	г.Щекино, Болдина д.1 г.Щекино Пионерская д.36 Щекинский р-он, п.Первомайский ул.Комсомольская д.26 а Щекинский р-он, г.Советск ул.Комсомольская д.19 г.Щекино Лукашина д.16	Муниципальное образование Щекинский муниципальный район Тульской области	104772	поликлиника	Дневной стационар	амбулаторно	Аппарат холтеровского мониторирования сердечного ритма	291480	Приказ Минздрава России № 1379н, Приказ Минздрава России № 918н	5	Декабрь 2022 года
122	ГУЗ «Ясногорская районная больница»	7136005305	больница (в том числе детская)	поликлиника	ул. Черняховского, д. 6	Муниципальное образование Ясногорский муниципальный район Тульской области	28738	поликлиника	Кабинет функциональной диагностики	амбулаторно	Аппарат холтеровского мониторирования сердечного ритма	291480	Приказ Минздрава России № 1379н, Приказ Минздрава России № 918н	1	Декабрь 2022 года
123	ГУЗ ТО «Киреевская центральная районная больница»	7128000511	больница (в том числе детская)	поликлиника	п. Бородинский Луговая 45	Муниципальное образование Киреевский муниципальный район Тульской области	5186	поликлиника	Рентгеновский кабинет	амбулаторно	Аппарат рентгеновский для флюорографии легких цифровой или аналоговый	191330	Приказ Минздрава России № 1379н, Приказ Минздравсоцразвития № 543н	1	Декабрь 2022 года
124	ГУЗ «Алексинская районная больница № 1 имени профессора В.Ф. Снегирева»	7111012607	больница (в том числе детская)	стационар	г. Алексин, ул. Санаторная, д.15	Муниципальное образование городской округ город Алексин Тульской области	66629	КДЦ	Кабинет эндоскопии	амбулаторно	Эндоскопическая система (видео-, фибро- или регидная), включающая: осветитель, инсуффлятор, электроотсасыватель, тележка (стойка); течеискатель	271790	Приказ Минздрава России № 1379н; Приказ Минздрава России № 974н	1	Декабрь 2023 года
125	ГУЗ «Алексинская районная больница № 1 имени профессора В.Ф. Снегирева»	7111012607	больница (в том числе детская)	стационар	г. Алексин, ул. Санаторная, д.15	Муниципальное образование городской округ город Алексин Тульской области	66629	КДЦ	Кабинет эндоскопии	амбулаторно	Ручная или автоматическая установка для дезинфекции эндоскопов	271600	Приказ Минздрава России № 1379н; – Приказ Минздрава России № 974н	1	Декабрь 2023 года

1	2	3	4	5	6	7	8	9	10	11	12	13	14	15	16
126	ГУЗ «Городская больница № 7 г.Тулы»	7107031043	больница (в том числе детская)	поликлиника	г.Тула, ул.Коминтерна, д.18	Муниципальное образование городской округ город Тула	542878	Поликлиника № 1	Отделение лучевой диагностики	амбулаторно	Компьютерный томограф рентгеновский спиральный с многорядным детектором (многосрезовый)	135190	Приказ Минздрава России № 1379н, Приказ Минздравсоцразвтия № 543н	1	Декабрь 2023 года
127	ГУЗ «Городская клиническая больница № 2 г. Тулы имени Е.Г. Лазарева»	7103013276	больница (в том числе детская)	поликлиника	г. Тула, ул.Дегтярева, 52	Муниципальное образование городской округ город Тула	542878	Медицинский центр для детей. Поликлиника №1	Кабинет функциональной диагностики	амбулаторно	Аппарат суточного мониторирования артериального давления	156940	Приказ Минздрава России № 1379н, Приказ Минздрава России № 92н	1	Декабрь 2023 года
128	ГУЗ «Городская клиническая больница № 2 г. Тулы имени Е.Г. Лазарева»	7103013276	больница (в том числе детская)	поликлиника	Тульская область, п. Дубна, ул. Ленина, д. 20	Муниципальное образование Дубенский муниципальный округ Тульской области	14143	Поликлиника	Рентгеновский кабинет	амбулаторно	Аппарат рентгеновский маммографический цифровой или аналоговый	191110	Приказ Минздрава России № 1379н, Приказ Минздравсоцразвтия № 543н	1	Декабрь 2023 года
129	ГУЗ «Новомосковская городская клиническая больница»	7116001060	больница (в том числе детская)	поликлиника	Новомосковск, ул. Свердлова, дом 17	Муниципальное образование городской округ город Новомосковск Тульской области	133654	Поликлиническое отделение, КДЦ	Отделение функциональной диагностики	амбулаторно	Аппарат суточного мониторирования артериального давления	156940	Приказ Минздрава России № 1379н, Приказ Минздрава России № 918н	1	Декабрь 2023 года
130	ГУЗ «Новомосковская городская клиническая больница»	7116001060	больница (в том числе детская)	поликлиника	Новомосковск, ул. Пушкина дом 14	Муниципальное образование городской округ город Новомосковск Тульской области	133654	Поликлиническое отделение, КДЦ	Отделение функциональной диагностики	амбулаторно	Аппарат суточного мониторирования артериального давления	156940	Приказ Минздрава России № 1379н, Приказ Минздрава России № 918н	1	Декабрь 2023 года
131	ГУЗ «Новомосковская городская клиническая больница»	7116001060	больница (в том числе детская)	поликлиника	г. Новомосковск, ул. Дружбы, дом 27	Муниципальное образование городской округ город Новомосковск Тульской области	133654	ЦАОП	Оперблок	амбулаторно	Аппарат наркозно-дыхательный	275750	Приказ Минздрава России № 1379н, Приказ Министерства здравоохранения Российской Федерации от 15 ноября 2012 г. № 919н «Об утверждении Порядка оказания медицинской помощи взрослому населению по профилю «анестезиология и реаниматология» (далее – Приказ Минздрава России № 919н)	1	Декабрь 2023 года

1	2	3	4	5	6	7	8	9	10	11	12	13	14	15	16
132	ГУЗ «Новомосковская городская клиническая больница»	7116001060	больница (в том числе детская)	поликлиника	г. Новомосковск, ул. Дружбы, дом 27	Муниципальное образование городской округ город Новомосковск Тульской области	133654	ЦАОП	Оперблок	амбулаторно	Светильник медицинский передвижной	129360	Приказ Минздрава России № 1379н, Приказ Минздрава России № 922н	2	Декабрь 2023 года
133	ГУЗ «Одоевская центральная районная больница им П.П.Белюсова»	7131001297	больница (в том числе детская)	поликлиника	п.Одоев, ул. Дачная, д.2	Муниципальное образование Одоевский муниципальный район Тульской области	11975	Поликлиника	Эндоскопический кабинет	амбулаторно	Ручная или автоматическая установка для дезинфекции эндоскопов	271600	Приказ Минздрава России № 1379н, Приказ Минздрава России № 974н	1	Декабрь 2023 года
134	ГУЗ «Плавская центральная районная больница имени С.С. Гагарина»	7132002720	больница (в том числе детская)	Поликлиника	п.Чернь ул. Свободы д.78 корп.1	Муниципальное образование Чернский муниципальный район Тульской области	19174	Диагностическое отделение	Кабинет функциональной диагностики	амбулаторно	Аппарат суточного мониторирования артериального давления	156940	Приказ Минздрава России № 1379н, Приказ Минздрава России № 918н	1	Декабрь 2023 года
135	ГУЗ «Плавская центральная районная больница имени С.С. Гагарина»	7132002720	больница (в том числе детская)	поликлиника	п.Чернь ул. Свободы д.78 корп.1	Муниципальное образование Чернский муниципальный район Тульской области	19174	Диагностическое отделение	Кабинет функциональной диагностики	амбулаторно	Аппарат холтеровского мониторирования сердечного ритма	291480	Приказ Минздрава России № 1379н, Приказ Минздрава России № 918н	1	Декабрь 2023 года
136	ГУЗ «Тепло-Огаревская центральная районная больница»	7134000774	больница (в том числе детская)	поликлиника	Тульская область, Тепло-Огаревский район, п. Теплое, пер. Строителей, д. 5	Муниципальное образование Тепло-Огаревский муниципальный район Тульской области	11921	Поликлиника	Кабинет функциональной диагностики	амбулаторно	Аппарат суточного мониторирования артериального давления	156940	Приказ Минздрава России № 1379н, Приказ Минздрава России № 918н	1	Декабрь 2023 года
137	ГУЗ «Тепло-Огаревская центральная районная больница»	7134000774	больница (в том числе детская)	поликлиника	Тульская область, Тепло-Огаревский район, п. Теплое, пер. Строителей, д. 5	Муниципальное образование Тепло-Огаревский муниципальный район Тульской области	11921	Поликлиника	Кабинет функциональной диагностики	амбулаторно	Аппарат холтеровского мониторирования сердечного ритма	291480	Приказ Минздрава России № 1379н, Приказ Минздрава России № 918н	1	Декабрь 2023 года
138	ГУЗ «Амбулатория п.Рассвет»	7130013109	амбулатория, в том числе врачебная	амбулатория	Тульская область, Ленинский район, п. Рассвет, д. 38	Муниципальное образование городской округ город Тула	3962	Амбулаторно-поликлиническое подразделение №1	Рентгеновский кабинет	амбулаторно	Аппарат рентгеновский стационарный для рентгенографии цифровой или аналоговый	191220	Приказ Минздрава России № 1379н, Приказ Минздрава России № 543н	1	Декабрь 2024 года

1	2	3	4	5	6	7	8	9	10	11	12	13	14	15	16
139	ГУЗ «Амбулатория п.Рассвет»	7130013109	амбулатория, в том числе врачебная	амбулатория	Тульская область, Ленинский район, п. Рассвет, д. 38	Муниципальное образование городской округ город Тула	3962	Амбулаторно-поликлиническое подразделение №1	Кабинет ультразвуковой диагностики	амбулаторно	Система ультразвуковой визуализации универсальная с питанием от батареи	296570	Приказ Минздрава России № 1379н, Приказ Минздравсоцразвития № 543н	1	Декабрь 2024 года
140	ГУЗ «Амбулатория п.Рассвет»	7130013109	амбулатория, в том числе врачебная	амбулатория	Тульская область, Ленинский район, п.Петровский, ул. Константина Паустовского, участок 19	Муниципальное образование городской округ город Тула	2438	Амбулаторно-поликлиническое подразделение №1	Кабинет ультразвуковой диагностики	амбулаторно	Система ультразвуковой визуализации универсальная с питанием от батареи	296570	Приказ Минздрава России № 1379н, Приказ Минздравсоцразвития № 543н	1	Декабрь 2024 года
141	ГУЗ «Богородицкая центральная районная больница»	7112004133	больница (в том числе детская)	поликлиника	г. Богородицк, переулок Вязовский 35	Муниципальное образование Богородицкий муниципальный район Тульской области	49908	Поликлиника	Рентгеновский кабинет	амбулаторно	Аппарат рентгеновский стационарный для рентгенографии цифровой или аналоговый	191230	Приказ Минздрава России № 1379н, Приказ Минздравсоцразвития № 543н	1	Декабрь 2024 года
142	ГУЗ «Городская больница № 9 г. Тулы»	7105008264	больница (в том числе детская)	поликлиника	г. Тула, ул. Марата, д.39	Муниципальное образование городской округ город Тула	542878	Поликлиника № 5	КФД	амбулаторно	Аппарат холтеровского мониторинга сердечного ритма	291480	Приказ Минздрава России № 1379н, Приказ Минздрава России № 918н	3	Декабрь 2024 года
143	ГУЗ «Городская клиническая больница № 2 г. Тулы имени Е.Г. Лазарева»	7103013276	больница (в том числе детская)	поликлиника	г. Тула, ул.Дегтярева, 52	Муниципальное образование городской округ город Тула	542878	Медицинский центр для детей. Поликлиника №1	Кабинет функциональной диагностики	амбулаторно	Аппарат холтеровского мониторинга сердечного ритма	291480	Приказ Минздрава России № 1379н, Приказ Минздрава России № 92н	1	Декабрь 2024 года
144	ГУЗ «Донская городская больница № 1»	7114008041	больница (в том числе детская)	поликлиника	Донской, мкр. Центральный, ул. Кирова, д.23	Муниципальное образование городской округ город Донской Тульской области	62526	поликлиническое отделение №1	Кабинет функциональной диагностики	амбулаторно	Аппарат суточного мониторинга артериального давления	156940	Приказ Минздрава России № 1379н, Приказ Минздрава России № 918н	1	Декабрь 2024 года
145	ГУЗ «Донская городская больница № 1»	7114008045	больница (в том числе детская)	поликлиника	Донской, мкр. Центральный, ул. Кирова, д.23	Муниципальное образование городской округ город Донской Тульской области	62526	поликлиническое отделение №1	Кабинет функциональной диагностики	амбулаторно	Аппарат холтеровского мониторинга сердечного ритма	291480	Приказ Минздрава России № 1379н, Приказ Минздрава России № 918н	2	Декабрь 2024 года

1	2	3	4	5	6	7	8	9	10	11	12	13	14	15	16
146	ГУЗ «Ефремовская районная больница имени А.И.Козлова»	7113020586	больница (в том числе детская)	поликлиника	г.Ефремов, ул.Словацкого Восстания, д.18	Муниципальное образование Ефремовский муниципальный округ Тульской области	54807	поликлиника	Кабинет эндоскопический	амбулаторно	Ручная или автоматическая установка для дезинфекции эндоскопов	271600	Приказ Минздрава России № 1379н, Приказ Минздравсоцразвития № 543н	1	Декабрь 2024 года
147	ГУЗ «Новомосковская городская клиническая больница»	7116001060	больница (в том числе детская)	поликлиника	Тульская область, Новомосковск, с. Гремячье, у. Молодежная дом 1а	Муниципальное образование городской округ город Новомосковск Тульской области	133654	Филиал № 4 врачебная амбулатория	Рентгеновский кабинет	амбулаторно	Аппарат рентгеновский стационарный для рентгенографии цифровой или аналоговый	191220	Приказ Минздрава России № 1379н, Приказ Минздравсоцразвития № 543н	1	Декабрь 2024 года
148	ГУЗ «Тульская городская клиническая больница скорой медицинской помощи им.Д.Я.Ваныкина»	7106019660	больница скорой медицинской помощи	поликлиника	г.Тула, ул.Мира, д.11	Муниципальное образование городской округ город Тула	542878	Детское поликлиническое отделение	Хирургический кабинет	амбулаторно	Стол операционный универсальный	162400	Приказ Минздрава России № 1379н, Приказ Минздрава России № 922н	1	Декабрь 2024 года
149	ГУЗ «Тульская городская клиническая больница скорой медицинской помощи им.Д.Я.Ваныкина»	7106019660	больница скорой медицинской помощи	поликлиника	г.Тула, ул.Мира, д.11	Муниципальное образование городской округ город Тула	542878	Детское поликлиническое отделение	Кабинет гинеколога	амбулаторно	Кольпоскоп	248430	Приказ Минздрава России № 1379н, Приказ Минздрава России № 92н	1	Декабрь 2024 года
150	ГУЗ «Щекинская районная больница»	7118017322	больница (в том числе детская)	поликлиника	г. Щекино, ул.Лукашина, д.16	Муниципальное образование Щекинский муниципальный район Тульской области	104772	поликлиника №1	Эндоскопический кабинет	амбулаторно	Эндоскоп (для верхних отделов желудочно-кишечного тракта, для нижних отделов желудочно-кишечного тракта, панкреатодуоденальной зоны и/или для нижних дыхательных путей)	179880	Приказ Минздрава России № 1379н, Приказ Минздрава России №92н	1	Декабрь 2024 года
151	ГУЗ «Ленинская районная больница»	7130002516	больница (в том числе детская)	поликлиника	сп. Ленинский, ул.Механизаторов, д. 34	Муниципальное образование городской округ город Тула	33 016	поликлиника	Кабинет функциональной диагностики	амбулаторно	Аппарат суточного мониторинга артериального давления	156940	Приказ Минздрава России № 1379н, Приказ Минздравсоцразвития № 543н	2	Декабрь 2024 года

1	2	3	4	5	6	7	8	9	10	11	12	13	14	15	16
152	ГУЗ «Ленинская районная больница»	7130002516	больница (в том числе детская)	поликлиника	сп. Ленинский, ул. Механизаторов, д. 34	Муниципальное образование городской округ город Тула	35 016	поликлиника	Кабинет функциональной диагностики	амбулаторно	Аппарат холтеровского мониторинга сердечного ритма	291480	Приказ Минздрава России № 1379н, Приказ Минздрава от 14.04.2025 № 543н	2	Декабрь 2024 года
153	ГУЗ «Алексинская районная больница № 1 имени профессора В.Ф. Снегирева»	7111012607	больница (в том числе детская)	поликлиника	г. Алексин, ул. Героев-Алексинцев, д.13	Муниципальное образование городской округ город Алексин Тульской области	66629	поликлиника № 1	Кабинет ультразвуковой диагностики	амбулаторно	Система ультразвуковой визуализации универсальная с питанием от сети	260250	Приказ Минздрава России № 1379н; Приказ Министерства здравоохранения Российской Федерации от 14 апреля 2025 г. № 202н «Об утверждении Положения об организации оказания первичной медико-санитарной помощи взрослому населению» (далее – Приказ Минздрава России № 202н)	1	Декабрь 2025 года
154	ГУЗ «Алексинская районная больница № 1 имени профессора В.Ф. Снегирева»	7111012607	больница (в том числе детская)	поликлиника	г. Алексин, ул. Урицкого, д.12	Муниципальное образование городской округ город Алексин Тульской области	66629	поликлиника № 4	Кабинет ультразвуковой диагностики	амбулаторно	Система ультразвуковой визуализации универсальная с питанием от сети	260250	Приказ Минздрава России № 1379н, Приказ Минздрава России № 202н	1	Декабрь 2025 года
155	ГУЗ «Городская больница № 11 г. Тулы»	7105008680	больница (в том числе детская)	поликлиника	г. Венев ул. Международная 7А	Муниципальное образование Веневский муниципальный округ Тульской области	31144	поликлиника	Кабинет УЗИ	амбулаторно	Система ультразвуковой визуализации универсальная с питанием от сети	260250	Приказ Минздрава России № 1379н, Приказ Минздрава России № 202н	1	Декабрь 2025 года
156	ГУЗ «Городская больница № 9 г. Тулы»	7105008264	больница (в том числе детская)	поликлиника	г. Тула, Новомедвенский проезд, д. 2	Муниципальное образование городской округ город Тула	542878	поликлиника № 1	Кабинет РКТ	амбулаторно	Компьютерный томограф рентгеновский спиральный с многорядным детектором (многосрезовой)	135190	Приказ Минздрава России № 1379н, Приказ Минздрава России № 202н	1	Декабрь 2025 года
157	ГУЗ «Городская больница № 9 г. Тулы»	7105008264	больница (в том числе детская)	поликлиника	г. Тула, Новомедвенский проезд, д. 2	Муниципальное образование городской округ город Тула	542878	поликлиника № 1	Кабинет МРТ	амбулаторно	Магнитно-резонансный томограф со сверхпроводящим магнитом	135160	Приказ Минздрава России № 1379н, Приказ Минздрава России № 202н	1	Декабрь 2025 года

1	2	3	4	5	6	7	8	9	10	11	12	13	14	15	16
158	ГУЗ «Городская больница № 9 г. Тулы»	7105008264	больница (в том числе детская)	поликлиника	ул. Марата, д.39	Муниципальное образование городской округ город Тула	542878	новая поликлиника № 2	Рентгеновский кабинет	амбулаторно	Аппарат рентгеновский для флюорографии легких цифровой или аналоговый	191330	Приказ Минздрава России № 1379н, Приказ Минздрава России № 202н	1	Декабрь 2025 года
159	ГУЗ «Городская больница № 9 г. Тулы»	7105008264	больница (в том числе детская)	поликлиника	Новомедвенский, проезд, д.2	Муниципальное образование городской округ город Тула	542878	новая поликлиника № 2	Кабинет колоноскопии	амбулаторно	Эндоскоп (для верхних отделов желудочно-кишечного тракта, для нижних отделов желудочно-кишечного тракта, панкреатодуоденальной зоны и/или для нижних дыхательных путей)	179420	Приказ Минздрава России № 1379н, Приказ Министерства здравоохранения Российской Федерации от 14 апреля 2025 г. № 206н «Об утверждении Правил проведения эндоскопических исследований»	2	Декабрь 2025 года
160	ГУЗ «Городская больница № 9 г. Тулы»	7105008264	больница (в том числе детская)	поликлиника	Глинки, д. 7	Муниципальное образование городской округ город Тула	542878	новая поликлиника № 2	Кабинет ФГДС	амбулаторно	Эндоскоп (для верхних отделов желудочно-кишечного тракта, для нижних отделов желудочно-кишечного тракта, панкреатодуоденальной зоны и/или для нижних дыхательных путей)	179940	Приказ Минздрава России № 1379н, Приказ Минздрава России № 922н	2	Декабрь 2025 года
161	ГУЗ «Городская клиническая больница № 2 г. Тулы имени Е.Г. Лазарева»	7105013276	больница (в том числе детская)	поликлиника	г. Тула, ул.Дегтярева, 52	Муниципальное образование городской округ город Тула	542878	Медицинский центр для детей. Поликлиника №1	Кабинет ультразвуковой диагностики	амбулаторно	Система ультразвуковой визуализации универсальная с питанием от сети	260250	Приказ Минздрава России № 1379н, Приказ Минздрава России № 92н	1	Декабрь 2025 года
162	ГУЗ «Городская клиническая больница № 2 г. Тулы имени Е.Г. Лазарева»	7105013276	больница (в том числе детская)	поликлиника	г. Тула, ул. Лейтейзена, 1	Муниципальное образование городской округ город Тула	542878	Медицинский центр для детей. Поликлиника №2	Кабинет ультразвуковой диагностики	амбулаторно	Система ультразвуковой визуализации универсальная с питанием от сети	260250	Приказ Минздрава России № 1379н, Приказ Минздрава России № 92н	1	Декабрь 2025 года

1	2	3	4	5	6	7	8	9	10	11	12	13	14	15	16
163	ГУЗ «Городская клиническая больница № 2 г. Тулы имени Е.Г. Лазарева»	7103013276	больница (в том числе детская)	поликлиника	г. Тула, Галкина, 31а	Муниципальное образование городской округ город Тула	542878	Дневной геникологический стационар медицинского центра	Кабинет ультразвуковой диагностики	амбулаторно	Система ультразвуковой визуализации универсальная с питанием от сети	260250	Приказ Минздрава России № 1379н, Приказ Минздрава России № 202н	1	Декабрь 2025 года
164	ГУЗ «Городская клиническая больница № 2 г. Тулы имени Е.Г. Лазарева»	7103013276	больница (в том числе детская)	поликлиника	Комсомольская, 1	Муниципальное образование городской округ город Тула	542878	Поликлиника	Кабинет ультразвуковой диагностики	амбулаторно	Система ультразвуковой визуализации универсальная с питанием от сети	260250	Приказ Минздрава России № 1379н, Приказ Минздрава России № 202н	1	Декабрь 2025 года
165	ГУЗ «Донская городская больница № 1»	7114008038	больница (в том числе детская)	поликлиника	Донской, мкр. Центральный, ул. Кирова, д.23	Муниципальное образование городской округ город Донской Тульской области	62526	поликлиническое отделение №1	Рентгеновский кабинет	амбулаторно	Компьютерный томограф рентгеновский спиральный с многорядным детектором (многосрезовый)	135190	Приказ Минздрава России № 1379н, Приказ Министерства здравоохранения Российской Федерации от 19 февраля 2021 г. № 116н «Об утверждении Порядка оказания медицинской помощи взрослому населению при онкологических заболеваниях (далее – Приказ Минздрава России № 116н)	1	Декабрь 2025 года
166	ГУЗ «Ефремовская районная больница имени А.И.Козлова»	7113020586	больница (в том числе детская)	поликлиника	г.Ефремов, ул.Дачная, д.4	Муниципальное образование Ефремовский муниципальный округ Тульской области	54807	Детская поликлиника с функцией межмуниципального лечебно-диагностического центра	Процедурный кабинет	амбулаторно	Светильник медицинский передвижной	129360	Приказ Минздрава России № 1379н, Приказ Министерства здравоохранения Российской Федерации от 27 мая 2025 г. № 313н «Об утверждении Положения об организации оказания первичной-медико-санитарной помощи детям» (далее – Приказ Минздрава России № 313н)	1	Декабрь 2025 года

1	2	3	4	5	6	7	8	9	10	11	12	13	14	15	16
167	ГУЗ «Ефремовская районная больница имени А.И.Козлова»	7113020586	больница (в том числе детская)	поликлиника	г.Ефремов, ул.Дачная, д.4	Муниципальное образование Ефремовский муниципальный округ Тульской области	54807	Детская поликлиника с функцией межмуниципального лечебно-диагностического центра	Кабинет детского хирурга (уролога)	амбулаторно	Цистоскоп смотровой	179720	Приказ Минздрава России № 1379н, Приказ Минздрава России № 313н	1	Декабрь 2025 года
168	ГУЗ «Ефремовская районная больница имени А.И.Козлова»	7113020586	больница (в том числе детская)	поликлиника	г.Ефремов, ул.Дачная, д.4	Муниципальное образование Ефремовский муниципальный округ Тульской области	54807	Детская поликлиника с функцией межмуниципального лечебно-диагностического центра	Кабинет детского хирурга	амбулаторно	Электрокоагулятор (коагулятор) хирургический моно- и биполярный с комплектом соответствующего инструментария	260500	Приказ Минздрава России № 1379н, Приказ Минздрава России № 313н	1	Декабрь 2025 года
169	ГУЗ «Ефремовская районная больница имени А.И.Козлова»	7113020586	больница (в том числе детская)	поликлиника	г.Ефремов, ул.Дачная, д.4	Муниципальное образование Ефремовский муниципальный округ Тульской области	54807	Детская поликлиника с функцией межмуниципального лечебно-диагностического центра	Кабинет детского хирурга	амбулаторно	Стол операционный универсальный	162400	Приказ Минздрава России № 1379н, Приказ Минздрава России № 313н	1	Декабрь 2025 года
170	ГУЗ «Ефремовская районная больница имени А.И.Козлова»	7113020586	больница (в том числе детская)	поликлиника	г.Ефремов, ул.Дачная, д.4	Муниципальное образование Ефремовский муниципальный округ Тульской области	54807	Детская поликлиника с функцией межмуниципального лечебно-диагностического центра	Кабинет детского хирурга	амбулаторно	Светильник медицинский передвижной	129360	Приказ Минздрава России № 1379н, Приказ Минздрава России № 313н	1	Декабрь 2025 года

1	2	3	4	5	6	7	8	9	10	11	12	13	14	15	16
171	ГУЗ «Ефремовская районная больница имени А.И.Козлова»	7113020586	больница (в том числе детская)	поликлиника	г.Ефремов, ул.Дачная, д.4	Муниципальное образование Ефремовский муниципальный округ Тульской области	54807	Детская поликлиника с функцией межмуниципального лечебно-диагностического центра	Кабинет ультразвуковой диагностики	амбулаторно	Система ультразвуковой визуализации универсальная с питанием от сети	260250	Приказ Минздрава России № 1379н, Приказ Минздрава России № 313н	1	Декабрь 2025 года
172	ГУЗ «Ефремовская районная больница имени А.И.Козлова»	7113020586	больница (в том числе детская)	поликлиника	г.Ефремов, ул.Дачная, д.4	Муниципальное образование Ефремовский муниципальный округ Тульской области	54807	Детская поликлиника с функцией межмуниципального лечебно-диагностического центра	Кабинет эндоскопии	амбулаторно	Ручная или автоматическая установка для дезинфекции эндоскопов	271600	Приказ Минздрава России № 1379н, Приказ Минздрава России № 313н	1	Декабрь 2025 года
173	ГУЗ «Ефремовская районная больница имени А.И.Козлова»	7113020586	больница (в том числе детская)	поликлиника	г.Ефремов, ул.Дачная, д.4	Муниципальное образование Ефремовский муниципальный округ Тульской области	54807	Детская поликлиника с функцией межмуниципального лечебно-диагностического центра	Кабинет эндоскопии	амбулаторно	Эндоскоп (для верхних отделов желудочно-кишечного тракта, для нижних отделов желудочно-кишечного тракта, панкреатодуоденальной зоны и/или для нижних дыхательных путей)	179420	Приказ Минздрава России № 1379н, Приказ Минздрава России № 313н	1	Декабрь 2025 года
174	ГУЗ «Ефремовская районная больница имени А.И.Козлова»	7113020586	больница (в том числе детская)	поликлиника	г.Ефремов, ул.Дачная, д.4	Муниципальное образование Ефремовский муниципальный округ Тульской области	54807	Детская поликлиника с функцией межмуниципального лечебно-диагностического центра	Кабинет эндоскопии	амбулаторно	Эндоскоп (для верхних отделов желудочно-кишечного тракта, для нижних отделов желудочно-кишечного тракта, панкреатодуоденальной зоны и/или для нижних дыхательных путей)	179420	Приказ Минздрава России № 1379н, Приказ Минздрава России № 92н	1	Декабрь 2025 года

1	2	3	4	5	6	7	8	9	10	11	12	13	14	15	16
175	ГУЗ «Ефремовская районная больница имени А.И.Козлова»	7113020586	больница (в том числе детская)	поликлиника	г.Ефремов, ул.Дачная, д.4	Муниципальное образование Ефремовский муниципальный округ Тульской области	54807	Детская поликлиника с функцией межмуниципального лечебно-диагностического центра	Кабинет эндоскопии	амбулаторно	Эндоскоп (для верхних отделов желудочно-кишечного тракта, для нижних отделов желудочно-кишечного тракта, панкреатодуоденальной зоны и/или для нижних дыхательных путей)	179940	Приказ Минздрава России № 1379н, Приказ Минздрава России № 313н	1	Декабрь 2025 года
176	ГУЗ «Ефремовская районная больница имени А.И.Козлова»	7113020586	больница (в том числе детская)	поликлиника	г.Ефремов, ул.Дачная, д.4	Муниципальное образование Ефремовский муниципальный округ Тульской области	54807	Детская поликлиника с функцией межмуниципального лечебно-диагностического центра	Кабинет эндоскопии	амбулаторно	Риноскоп, риноларинго-фиброскоп	232490	Приказ Минздрава России № 1379н, Приказ Минздрава России № 313н	1	Декабрь 2025 года
177	ГУЗ «Ефремовская районная больница имени А.И.Козлова»	7113020586	больница (в том числе детская)	поликлиника	г.Ефремов, ул.Дачная, д.4	Муниципальное образование Ефремовский муниципальный округ Тульской области	54807	Детская поликлиника с функцией межмуниципального лечебно-диагностического центра	Кабинет эндоскопии	амбулаторно	Ручная или автоматическая установка для дезинфекции эндоскопов	271600	Приказ Минздрава России № 1379н, Приказ Минздрава России № 313н	1	Декабрь 2025 года
178	ГУЗ «Ефремовская районная больница имени А.И.Козлова»	7113020586	больница (в том числе детская)	поликлиника	г.Ефремов, ул.Дачная, д.4	Муниципальное образование Ефремовский муниципальный округ Тульской области	54807	Детская поликлиника с функцией межмуниципального лечебно-диагностического центра	Кабинет эндоскопии	амбулаторно	Светильник медицинский передвижной	129560	Приказ Минздрава России № 1379н, Приказ Минздрава России № 313н	1	Декабрь 2025 года
179	ГУЗ «Ефремовская районная больница имени А.И.Козлова»	7113020586	больница (в том числе детская)	поликлиника	г.Ефремов, ул.Дачная, д.4	Муниципальное образование Ефремовский муниципальный округ Тульской области	54807	Детская поликлиника с функцией межмуниципального лечебно-диагностического центра	Кабинет неотложной помощи	амбулаторно	Система ультразвуковой визуализации универсальная с питанием от батареи	296570	Приказ Минздрава России № 1379н, Приказ Минздрава России № 313н	1	Декабрь 2025 года

1	2	3	4	5	6	7	8	9	10	11	12	13	14	15	16
180	ГУЗ «Ефремовская районная больница имени А.И.Козлова»	7113020586	больница (в том числе детская)	поликлиника	г.Ефремов, ул.Словацкого восстания, 18	Муниципальное образование Ефремовский муниципальный округ Тульской области	54807	Отделение диагностики межмуниципального лечебно-диагностического центра	Кабинет функциональной диагностики	амбулаторно	Электроэнцефалограф	291870	Приказ Минздрава России № 1379н, Приказ Минздрава России № 313н	1	Декабрь 2025 года
181	ГУЗ «Ефремовская районная больница имени А.И.Козлова»	7113020586	больница (в том числе детская)	поликлиника	г.Ефремов, ул.Дачная, д.4	Муниципальное образование Ефремовский муниципальный округ Тульской области	54807	Детская поликлиника с функцией межмуниципального лечебно-диагностического центра	Кабинет функциональной диагностики	амбулаторно	Аппарат для исследования функций внешнего дыхания	179960	Приказ Минздрава России № 1379н, Приказ Минздрава России № 313н	1	Декабрь 2025 года
182	ГУЗ «Кимовская центральная районная больница»	7115008778	больница (в том числе детская)	поликлиника	г.Кимовск, ул.Коммунистическая, д.26; г.Кимовск, ул.Больничная, д.2	Муниципальное образование Кимовский муниципальный район Тульской области	36944	женская консультация, поликлиника	Кабинет ультразвуковой диагностики	амбулаторно	Система ультразвуковой визуализации универсальная с питанием от сети	260250	Приказ Минздрава России № 1379н, Приказ Минздрава России № 1130н	1	Декабрь 2025 года
183	ГУЗ «Кимовская центральная районная больница»	7115008778	больница (в том числе детская)	поликлиника	г.Кимовск, ул.Коммунистическая, д.26; г.Кимовск, ул.Больничная, д.2	Муниципальное образование Кимовский муниципальный район Тульской области	36944	женская консультация, поликлиника	Кабинет ультразвуковой диагностики	амбулаторно	Система ультразвуковой визуализации универсальная с питанием от сети	260250	Приказ Минздрава России № 1379н, Приказ Минздрава России № 1130н	2	Декабрь 2025 года
184	ГУЗ «Новомосковская городская клиническая больница»	7116001060	больница (в том числе детская)	поликлиника	Тульская область, город Новомосковск, ул. Калинина, дом 39	Муниципальное образование городской округ город Новомосковск Тульской области	133654	КДЦ филиала №5	Рентгеновский кабинет	амбулаторно	Магнитно-резонансный томограф со сверхпроводящим магнитом	135160	Приказ Минздрава России № 1379н, Приказ Минздрава России № 202н	1	Декабрь 2025 года

1	2	3	4	5	6	7	8	9	10	11	12	13	14	15	16
185	ГУЗ «Щекинская районная больница»	7118017322	больница (в том числе детская)	стационар	г.Щекино, Болдина д.1	Муниципальное образование Щекинский муниципальный район Тульской области	104772	поликлиника	Отделение лучевой диагностики	амбулаторно	Магнитно-резонансный томограф со сверхпроводящим магнитом	135160	Приказ Минздрава России № 1379н, Приказ Минздрава России № 202н	1	Декабрь 2025 года
186	ГУЗ «Щекинская районная больница»	7118017322	больница (в том числе детская)	поликлиника	г.Щекино, Болдина д.1	Муниципальное образование Щекинский муниципальный район Тульской области	104772	поликлиника	ОФД	амбулаторно	Система ультразвуковой визуализации универсальная с питанием от сети	260250	Приказ Минздрава России № 1379н, Приказ Минздрава России № 202н	1	Декабрь 2025 года
187	ГУЗ ТО «Киреевская центральная районная больница»	7128000511	больница (в том числе детская)	поликлиника	Киреевск, Ленина 44	Муниципальное образование Киреевский муниципальный район Тульской области	72000	поликлиника	Рентгеновский кабинет	амбулаторно	Компьютерный томограф рентгеновский спиральный с многорядным детектором (многосрезовой)	135190	Приказ Минздрава России № 1379н, Приказ Минздрава России № 202н	1	Декабрь 2025 года
188	ГУЗ ТО «Киреевская центральная районная больница»	7128000511	больница (в том числе детская)	поликлиника	Шварцевский, Парковая 1	Муниципальное образование Киреевский муниципальный район Тульской области	4188	поликлиника	Ультразвуковая диагностика	амбулаторно	Система ультразвуковой визуализации универсальная с питанием от сети	260250	Приказ Минздрава России № 1379н, Приказ Минздрава России № 202н	1	Декабрь 2025 года
189	ГУЗ «Ленинская районная больница»	7130002516	больница (в том числе детская)	поликлиника	сп. Ленинский, ул. Механизаторов, д. 34	Муниципальное образование городской округ город Тула	35 016	поликлиника	Эндоскопический кабинет	амбулаторно	Эндоскоп (для верхних отделов желудочно-кишечного тракта, для нижних отделов желудочно-кишечного тракта, панкреатодуоденальной зоны и/или для нижних дыхательных путей)	180020	Приказ Минздрава России № 1379н, Приказ Минздрава России № 202н	1	Декабрь 2025 года

1	2	3	4	5	6	7	8	9	10	11	12	13	14	15	16
190	ГУЗ «Ленинская районная больница»	7130002516	больница (в том числе детская)	поликлиника	сп. Ленинский, ул. Механизаторов, д. 34	Муниципальное образование городской округ город Тула	35 016	поликлиника	Эндоскопический кабинет	амбулаторно	Эндоскоп (для верхних отделов желудочно-кишечного тракта, для нижних отделов желудочно-кишечного тракта, панкреатодуоденальной зоны и/или для нижних дыхательных путей)	179760	Приказ Минздрава России № 1379н, Приказ Минздрава России № 202н	1	Декабрь 2025 года
191	ГУЗ «Ленинская районная больница»	7130002516	больница (в том числе детская)	поликлиника	сп. Ленинский, ул. Механизаторов, д. 34	Муниципальное образование городской округ город Тула	35 016	поликлиника	Кабинет функциональной диагностики	амбулаторно	Система ультразвуковой визуализации универсальная с питанием от сети	260250	Приказ Минздрава России № 1379н, Приказ Минздрава России № 202н	2	Декабрь 2025 года
192	ГУЗ «Алексинская районная больница № 1 имени профессора В.Ф. Снегирева»	7111012607	больница (в том числе детская)	стационар №1	г. Алексин, ул. Санаторная, д.15	Муниципальное образование городской округ город Алексин Тульской области	66 629	КДЦ	Кабинет функциональной диагностики	амбулаторно	Стресс-тест система с велоэргометром или беговой дорожкой	191730	Приказ Минздрава России № 1379н, Приказ Минздрава России № 202н	1	Декабрь 2025 года
193	ГУЗ «Тульская городская клиническая больница скорой медицинской помощи им.Д.Я.Ваныкина»	7106019660	больница скорой медицинской помощи	поликлиника	г.Тула, ул.Мира, д.31	Муниципальное образование городской округ город Тула	542 878	Взрослое поликлиническое отделение №1	Кабинет функциональной диагностики	амбулаторно	Стресс-тест система с велоэргометром или беговой дорожкой	191730	Приказ Минздрава России № 1379н, Приказ Минздрава России № 202н	1	Декабрь 2025 года
Планируемые к приобретению медицинские изделия															
194	ГУЗ «Городская больница № 7 г.Тулы»	7107031045	больница (в том числе детская)	Поликлиника № 3	г. Тула, Улица Первомайская, д. 11	Муниципальное образование городской округ город Тула	37 599	Поликлиника 3	Лучевой диагностики отделение	Амбулаторно, в том числе на дому при вызове медицинского работника	Передвижной рентгеновский аппарат	208940	Приказ Минздрава России № 1379н, Приказ Минздрава России № 202н	1	Декабрь 2028 года









1	2	3	4	5	6	7	8	9	10	11	12	13
23	ГУЗ Тульской области «Киреевская центральная районная больница»	6	1	0	0	2	0	0	0	0	1	10
24	ГУЗ «Ленинская районная больница»	0	0	0	4	4	0	0	0	0	0	8
25	ГУЗ «Суворовская центральная районная больница»	0	0	0	0	0	0	0	0	0	1	1
	ИТОГО	71	96	15	20	45	0	0	2	1	4	254

9. Перечень оборудования, в том числе медицинских изделий, отсутствующих в соответствии с утвержденными порядками, положениями и правилами в медицинских организациях, подведомственных органам исполнительной власти Тульской области и (или) муниципальных медицинских организаций, расположенных на территории Тульской области, оказывающих первичную медико-санитарную помощь взрослым и детям, их обособленных структурных подразделений, центральных районных и районных больниц (софинансирование осуществляется за счет средств резервного фонда Правительства Российской Федерации в соответствии с распоряжением Правительства Российской Федерации от 23.09.2022 № 2746)

№ п/п	Полное наименование медицинской организации	ИНН	Тип медицинской организации в соответствии с номенклатурой медицинской организации	Здание или сооружение, в котором планируется разместить медицинское изделие	Фактический адрес здания	Наименование населенного пункта, в котором располагается структурное подразделение	Численность населения населенного пункта, в котором расположена медицинская организация,	Наименование структурного подразделения	Вид кабинета (отделения)	Условия оказания медицинской помощи (стационарно/амбулаторно)	Наименование медицинского изделия	Код вида медицинского изделия (при наличии)	Нормативно-правовой акт, в соответствии с которым закуплено медицинское изделие	Требуемое количество медицинского изделия	Дата приобретения (месяц, год)
1	2	3	4	5	6	7	8	9	10	11	12	13	14	15	16
1	Государственное учреждение здравоохранения «Алексинская районная больница № 1 имени профессора В.Ф. Снегирева»	7111012607	больница (в том числе детская)	стационар	г. Алексин, пл. Победы, д.9	Муниципальное образование городской округ город Алексин Тульской области	66629	Центр амбулаторной хирургии	кабинет ультразвуковой диагностики	амбулаторно	Система ультразвуковой визуализации универсальная с питанием от сети	260250	Приказ Министерства здравоохранения Российской Федерации от 28 декабря 2020 г № 1379н «Об утверждении перечня оборудования для оснащения и переоснащения медицинских организаций при реализации региональных	1	Декабрь 2022 года



10. Перечень оборудования, в том числе медицинских изделий, подлежащих замене в связи с износом в соответствии с утвержденными порядками, положениями и правилами в медицинских организациях, подведомственных органам исполнительной власти Тульской области и (или) муниципальных медицинских организаций, расположенных на территории Тульской области, оказывающих первичную медико-санитарную помощь взрослым и детям, их обособленных структурных подразделений, центральных районных и районных больниц

№ п/п	Полное наименование медицинской организации	ИНН	Тип медицинской организации в соответствии с номенклатурой медицинской организации	Здание или сооружение, в котором планируется разместить медицинское изделие	Фактический адрес здания	Наименование населенного пункта, в котором располагается структурное подразделение	Численность населения населенного пункта, в котором расположена медицинская организация, чел.	Наименование структурного подразделения	Вид кабинета (отделения)	Условия оказания медицинской помощи (стационарно/ амбулаторно)	Наименование медицинского изделия	Код вида медицинского изделия (при наличии)	Количество медицинских изделий в наличии в медицинской организации	Количество медицинских изделий, подлежащих замене в связи с износом	Нормативно-правовой акт, в соответствии с которым закуплено медицинское изделие или планируется приобретение медицинского изделия	Дата приобретения / Планируемая дата приобретения (месяц, год)
1	2	3	4	5	6	7	8	9	10	11	12	13	14	15	16	17
Закупленные медицинские изделия																
1	Государственное учреждение здравоохранения (далее – ГУЗ) «Алексинская районная больница № 1 имени профессора В.Ф. Снегирева»	711012607	больница (в том числе детская)	стационар	г. Алексин, ул. Санаторная, д.15	Муниципальное образование городской округ город Алексин Тульской области	66629	КДЦ	рентгеновский кабинет	амбулаторно	Аппарат рентгеновский стационарный для рентгенографии цифровой или аналоговый	191220	1	1	Приказ Министерства здравоохранения Российской Федерации от 28 декабря 2020 г. № 1379н «Об утверждении перечня оборудования для оснащения и переоснащения медицинских организаций при реализации региональных программ модернизации первичного звена здравоохранения» (далее – Приказ Минздрава России № 1379н), Приказ Министерства здравоохранения и социального	Декабрь 2023 года

1	2	3	4	5	6	7	8	9	10	11	12	13	14	15	16	17
															развития Российской Федерации от 15 мая 2012 г. № 543н «Об утверждении Положения об организации оказания первичной медико-санитарной помощи взрослому населению» (далее - Приказ Минздрава России № 543н)	
2	ГУЗ «Алексинская районная больница № 1 имени профессора В.Ф. Снегирева»	711012607	больница (в том числе детская)	поликлиника	г. Алексин, ул. Героев-Алексинцев, д.13		66629	поликлиника № 1	рентгеновский кабинет для рентгенографии легких	амбулаторно	Аппарат рентгеновский для флюорографии легких цифровой или аналоговый	191330	1	1	Приказ Минздрава России № 1379н, Приказ Минздрава России № 543н	Декабрь 2023 года
3	ГУЗ «Алексинская районная больница № 1 имени профессора В.Ф. Снегирева»	711012607	больница (в том числе детская)	поликлиника	г. Алексин, пл. Победы, д.9		66629	поликлиника № 6	кабинет РКТ	амбулаторно	Компьютерный томограф рентгеновский спиральный с многорядным детектором (многосрезовый)	135190	1	1	Приказ Минздрава России № 1379н, Приказ Минздрава России № 543н	Декабрь 2023 года
4	ГУЗ «Алексинская районная больница № 1 имени профессора В.Ф. Снегирева»	711012607	больница (в том числе детская)	поликлиника	г. Алексин, пл. Победы, д.9		66629	поликлиника № 6	кабинет ультразвуковой диагностики	амбулаторно	Система ультразвуковой визуализации универсальная с питанием от сети	260250	1	1	Приказ Минздрава России № 1379н, Приказ Минздрава России № 543н	Декабрь 2025 года
5	ГУЗ «Алексинская районная больница № 1 имени профессора В.Ф. Снегирева»	711012607	больница (в том числе детская)	поликлиника	г. Алексин, пл. Победы, д.9		66629	поликлиника № 6	кабинет эндоскопии	амбулаторно	Эндоскоп (для верхних отделов желудочно-кишечного тракта, для нижних отделов желудочно-кишечного тракта, панкреатодуоденальной зоны и/или для нижних дыхательных путей)	180020	1	1	Приказ Минздрава России № 1379н; Приказ Министерства здравоохранения Российской Федерации от 6 декабря 2017 г. № 974 «Об утверждении Правил проведения эндоскопических исследований»	Декабрь 2023 года

1	2	3	4	5	6	7	8	9	10	11	12	13	14	15	16	17
															(далее – Приказ Минздрава России № 974н)	
6	ГУЗ «Алексинская районная больница № 1 имени профессора В.Ф. Снегирева»	7111012607	больница (в том числе детская)	поликлиника	г. Алексин, ул. 50 лет Октября, д.21		66629	поликлиника № 5	кабинет ультразвуковой диагностики	амбулаторно	Система ультразвуковой визуализации универсальная с питанием от сети	260250	1	1	Приказ Минздрава России № 1379н, Приказ Минздрава соцразвития № 543н	Декабрь 2025 года
7	ГУЗ «Алексинская районная больница № 1 имени профессора В.Ф. Снегирева»	7111012607	больница (в том числе детская)	поликлиника	п. Новогуровский, ул. Центральная, д.20	Муниципальное образование городской округ рабочий поселок Новогуровский	66629	поликлиника № 5	кабинет ультразвуковой диагностики	амбулаторно	Система ультразвуковой визуализации универсальная с питанием от сети	260250	1	1	Приказ Минздрава России № 1379н, Приказ Министерства здравоохранения Российской Федерации от 14 апреля 2025 г. № 202н «Об утверждении Положения об организации оказания первичной медико-санитарной помощи взрослому населению» (далее – Приказ Минздрава России № 202н)	Декабрь 2025 года
8	ГУЗ «Алексинская районная больница № 1 имени профессора В.Ф. Снегирева»	7111012607	больница (в том числе детская)	поликлиника	п. Новогуровский, ул. Центральная, д.20		66629	поликлиника № 5	рентгеновский кабинет для рентгенографии легких	амбулаторно	Аппарат рентгеновский маммографический цифровой или аналоговый	191110	1	1	Приказ Минздрава России № 1379н, Приказ Минздрава соцразвития № 543н	Декабрь 2024 года

1	2	3	4	5	6	7	8	9	10	11	12	13	14	15	16	17
9	ГУЗ «Алексинская районная больница № 1 имени профессора В.Ф. Снегирева»	7111012607	больница (в том числе детская)	поликлиника	п. Новогуровский, ул. Центральная, д.20		66629	поликлиника № 5	рентгенов-ский кабинет	амбулаторно	Аппарат рентгеновский стационарный для рентгенографии цифровой или аналоговый	191220	1	1	Приказ Минздрава России № 1379н, Приказ Минздравосоцр азвития № 543н	Декабрь 2024 года
10	ГУЗ «Амбулатория п.Рассвет»	7130013109	Амбулатория, в том числе врачебная	амбулатория	п. Плеханово, ул. Заводская, д. 1а	Муниципальное образование городской округ город Тула	9617	Амбулаторно- поликлиническое подразделение №3	Рентгеноский кабинет	амбулаторно	Аппарат рентгеновский для флюорографии легких цифровой или аналоговый	191330	2	1	Приказ Минздрава России № 1379н, Приказ Минздравосоцр азвития № 543н	Декабрь 2023 года
11	ГУЗ «Богородицкая центральная районная больница»	7112004133	больница (в том числе детская)	Поликлиника	г. Богородицк, ул. Пушкинская, д. 23	Муниципальное образование Богородицким униципальный район Тульской области	49908	Поликлиника	Флюорог- рафический	амбулаторно	Аппарат рентгеновский для флюорографии легких цифровой или аналоговый	191330	2	1	Приказ Минздрава России № 1379н, Приказ Минздравосоцр азвития № 543н	Декабрь 2023 года
12	ГУЗ «Богородицкая центральная районная больница»	7112004133	больница (в том числе детская)	Поликлиника	г. Богородицк, ул. Пушкинская, д. 23		49908	Поликлиника	Маммографич- еский	амбулаторно	Аппарат рентгеновский маммографический цифровой или аналоговый	191110	2	1	Приказ Минздрава России № 1379н, Приказ Минздравосоцр азвития № 543н	Декабрь 2023 года
13	ГУЗ «Богородицкая центральная районная больница»	7112004133	больница (в том числе детская)	Поликлиника	г. Богородицк, ул. Пушкинская, д. 23		49908	Поликлиника	Ультразв- уковой диагностики	амбулаторно	Система ультразвуковой визуализации универсальная с питанием от батареи	296570	1	1	Приказ Минздрава России № 1379н, Приказ Минздравосоцр азвития № 543н	Декабрь 2021 года
14	ГУЗ «Богородицкая центральная районная больница»	7112004133	больница (в том числе детская)	Поликлиника	г. Богородицк, ул. Пушкинская, д. 23		49908	Поликлиника	Функцио-нальной диагностики	амбулаторно	Аппарат суточного мониторирования артериального давления	156940	1	1	Приказ Минздрава России № 1379н, Приказ Министерства здравоохранения и социального развития Российской Федерации от 15 ноября 2012 г. № 918н «Об утверждении Порядка оказания медицинской помощи больным с сердечно-	Декабрь 2021 года

1	2	3	4	5	6	7	8	9	10	11	12	13	14	15	16	17
															сосудистыми заболеваниями» (далее – Приказ Минздрава России № 918н)	
15	ГУЗ «Богородицкая центральная районная больница»	7112004133	больница (в том числе детская)	Поликлиника	г. Богородицк, ул. Пушкинская, д. 23		49908	Поликлиника	Функциональной диагностики	амбулаторно	Аппарат холтеровского мониторирования сердечного ритма	291480	1	1	Приказ Минздрава России № 1379н, Приказ Минздрава России № 918н	Декабрь 2021 года
16	ГУЗ «Богородицкая центральная районная больница»	7112004133	больница (в том числе детская)	Поликлиника	г.Богородицк ул.Пушкинская, 23		49908	хирургическое отделение	отделение лучевой диагностики	амбулаторно	Передвижной рентгеновский аппарат	208940	1		Приказ Минздрава России № 1379н, Приказ Минздравасоцр азвития № 543н	Декабрь 2022 года
17	ГУЗ «Городская больница № 11 г. Тулы»	7105008680	больница (в том числе детская)	поликлиника	г. Тула, ул. Металлургов, д.40	Муниципальное образование городской округ город Тула	542878	поликлиника	рентгенологический кабинет	амбулаторно	Аппарат рентгеновский стационарный для рентгенографии цифровой или аналоговый	191220	1	1	Приказ Минздрава России № 1379н, Приказ Минздравасоцр азвития № 543н	Декабрь 2022 года
18	ГУЗ «Городская больница № 11 г. Тулы»	7105008680	больница (в том числе детская)	поликлиника	г. Тула, ул. Металлургов, д.40	Муниципальное образование городской округ город Тула	542878	поликлиника	рентгенологический кабинет	амбулаторно	Аппарат рентгеновский для флюорографии легких цифровой или аналоговый	191330	1	1	Приказ Минздрава России № 1379н, Приказ Минздравасоцр азвития № 543н	Декабрь 2022 года
19	ГУЗ «Городская больница № 11 г. Тулы»	7105008680	больница (в том числе детская)	поликлиника	г. Тула, ул. Металлургов, д.40	Муниципальное образование городской округ город Тула	542878	поликлиника	кабинет ультразвуковой диагностики	амбулаторно	Система ультразвуковой визуализации универсальная с питанием от сети	260250	1	1	Приказ Минздрава России № 1379н, Приказ Минздравасоцр азвития № 543н	Декабрь 2021 года
20	ГУЗ «Городская больница № 11 г. Тулы»	7105008680	больница (в том числе детская)	поликлиника	г. Тула, ул. Металлургов, д.39-40	Муниципальное образование городской округ город Тула	542878	женская консультация	кабинет ультразвуковой диагностики	амбулаторно	Система ультразвуковой визуализации универсальная с питанием от сети	260250	1	1	Приказ Минздрава России № 1379н, Приказ Минздравасоцр азвития № 543н	Декабрь 2022 года

1	2	3	4	5	6	7	8	9	10	11	12	13	14	15	16	17
21	ГУЗ «Городская больница № 3 г. Тулы»	7107033971	больница (в том числе детская)	поликлиника	г. Тула, п. Косая Гора, ул. Дронова, д. 15	Муниципальное образование городской округ город Тула	542878	поликлиника	кабинет лучевой диагностики	амбулаторно	Аппарат рентгеновский стационарный для рентгенографии цифровой или аналоговый	191220	1	1	Приказ Минздрава России № 1379н, Приказ Минздрава соцразвития № 543н	Декабрь 2024 года
22	ГУЗ «Городская больница № 3 г. Тулы»	7107033971	больница (в том числе детская)	поликлиника	г. Тула, пос. Косая Гора, ул. М. Горького, д. 26	Муниципальное образование городской округ город Тула	542878	поликлиника	эндоскопический кабинет	амбулаторно	Эндоскоп (для верхних отделов желудочно-кишечного тракта, для нижних отделов желудочно-кишечного тракта, панкреатодуоденальной зоны и/или для нижних дыхательных путей)	180020	2	1	Приказ Минздрава России № 1379н, Приказ Минздрава России № 974н	Декабрь 2021 года
23	ГУЗ «Городская больница № 3 г. Тулы»	7107033971	больница (в том числе детская)	поликлиника	г. Тула, пос. Косая Гора, ул. М. Горького, д. 26	Муниципальное образование городской округ город Тула	542878	женская консультация	гинекологический кабинет	амбулаторно	Кольпоскоп	248450	1	1	Приказ Минздрава России № 1379н, Приказ министерства здравоохранения Российской Федерации от 20 октября 2020 г. № 1150н «Об утверждении Порядка оказания медицинской помощи по профилю «акушерство и гинекология» (далее - Приказ Минздрава России № 1150н)	Декабрь 2021 года
24	ГУЗ «Городская больница № 7 г. Тулы»	7107031043	больница (в том числе детская)	поликлиника	г. Тула, ул. Коминтерна, д. 18	Муниципальное образование городской округ город Тула	542878	Поликлиника № 1	Органическое лучевой диагностики	амбулаторно	Аппарат рентгеновский стационарный для рентгенографии цифровой или аналоговый	191220	5	1	Приказ Минздрава России № 1379н, Приказ Минздрава соцразвития № 543н	Декабрь 2024 года

1	2	3	4	5	6	7	8	9	10	11	12	13	14	15	16	17
25	ГУЗ «Городская больница № 7 г.Тулы»	7107031043	больница (в том числе детская)	поликлиника	г.Тула, ул.Каминского, д.22	Муниципальное образование городской округ город Тула	542878	Поликлиника № 2	Отделение лучевой диагностики	амбулаторно	Аппарат рентгеновский стационарный для рентгенографии цифровой или аналоговый	191220	5	1	Приказ Минздрава России № 1379н, Приказ Минздравасоцр азвития № 543н	Декабрь 2024 года
26	ГУЗ «Городская больница № 7 г.Тулы»	7107031043	больница (в том числе детская)	поликлиника	г.Тула, ул.Коминтерна, д.18	Муниципальное образование городской округ город Тула	542878	Поликлиника № 1	Отделение лучевой диагностики	амбулаторно	Аппарат рентгеновский для флюорографии легких цифровой или аналоговый	191330	2	1	Приказ Минздрава России № 1379н, Приказ Минздравасоцр азвития № 543н	Декабрь 2023 года
27	ГУЗ «Городская больница № 7 г.Тулы»	7107031043	больница (в том числе детская)	поликлиника	г.Тула, ул.Первомайская , д.11	Муниципальное образование городской округ город Тула	542878	Поликлиника № 3	Отделение ультразвуковой диагностики	амбулаторно	Система ультразвуковой визуализации универсальная с питанием от сети	260250	3	1	Приказ Минздрава России № 1379н, Приказ Минздравасоцр азвития № 543н	Декабрь 2023 года
28	ГУЗ «Городская больница № 7 г.Тулы»	7107031043	больница (в том числе детская)	поликлиника	г.Тула, ул.Коминтерна, д.18	Муниципальное образование городской округ город Тула	542878	Поликлиника № 1	Эндоскопический кабинет	амбулаторно	Эндоскопическая система (видео-, фибро- или ригидная), включающая: осветитель, инсуффлятор, электроотсасыватель, тележка (стойка); течеискатель	271790	3	2	Приказ Минздрава России № 1379н, Приказ Министерства здравоохранения Российской Федерации от 15 ноября 2012 г. № 922н «Об утверждении Порядка оказания медицинской помощи взрослому населению по профилю «хирургия» (далее – Приказ Минздрава России № 922н)	Декабрь 2021 года
29	ГУЗ «Городская больница № 7 г.Тулы»	7107031043	больница (в том числе детская)	поликлиника	г.Тула, ул.Первомайская , д.11	Муниципальное образование городской округ город Тула	542878	Поликлиника № 3	Эндоскопический кабинет	амбулаторно	Эндоскопическая система (видео-, фибро- или ригидная), включающая: осветитель, инсуффлятор, электроотсасыватель, тележка (стойка); течеискатель	271790	3	2	Приказ Минздрава России № 1379н, Приказ Минздрава России № 922н	Декабрь 2021 года

1	2	3	4	5	6	7	8	9	10	11	12	13	14	15	16	17
30	ГУЗ «Городская больница № 7 г.Тулы»	7107031043	больница (в том числе детская)	поликлиника	г.Тула, ул.Первомайская, д.11	Муниципальное образование городской округ город Тула	542878	Поликлиника № 3	Отделение лучевой диагностики	амбулаторно	Аппарат рентгеновский маммографический цифровой или аналоговый	191110	1	1	Приказ Минздрава России № 1379н, Приказ Минздравасоцр азвития № 543н	Декабрь 2023 года
31	ГУЗ «Городская больница № 9 г. Тулы»	7105008264	больница (в том числе детская)	поликлиника	г. Тула, Новомедвенский проезд, д. 2	Муниципальное образование городской округ город Тула	542878	поликлиника № 1	Рентгеновский кабинет	амбулаторно	Аппарат рентгеновский стационарный для рентгенографии цифровой или аналоговый	191220	1	1	Приказ Минздрава России № 1379н, Приказ Минздравасоцр азвития № 543н	Декабрь 2024 года
32	ГУЗ «Городская больница № 9 г. Тулы»	7105008264	больница (в том числе детская)	поликлиника	г. Тула, Новомедвенский проезд, д. 2	Муниципальное образование городской округ город Тула	542878	поликлиника № 1	Рентгеновский кабинет	амбулаторно	Аппарат рентгеновский для флюорографии легких цифровой или аналоговый	191330	1	1	Приказ Минздрава России № 1379н, Приказ Минздравасоцр азвития № 543н	Декабрь 2024 года
33	ГУЗ «Городская больница № 9 г. Тулы»	7105008264	больница (в том числе детская)	поликлиника	г. Тула, Новомедвенский проезд, д. 2	Муниципальное образование городской округ город Тула	542878	поликлиника № 1	Рентгеновский кабинет	амбулаторно	Аппарат рентгеновский маммографический цифровой или аналоговый	191110	1	1	Приказ Минздрава России № 1379н, Приказ Минздравасоцр азвития № 543н	Декабрь 2022 года
34	ГУЗ «Городская больница № 9 г. Тулы»	7105008264	больница (в том числе детская)	поликлиника	г. Тула, Новомедвенский проезд, д. 2	Муниципальное образование городской округ город Тула	542878	поликлиника № 1, женская консультация	Кабинет УЗИ	амбулаторно	Система ультразвуковой визуализации универсальная с питанием от сети	260250	2	2	Приказ Минздрава России № 1379н, Приказ Минздравасоцр азвития № 543н	Декабрь 2022 года
35	ГУЗ «Городская больница № 9 г. Тулы»	7105008264	больница (в том числе детская)	поликлиника	г. Тула, ул. Глинки, д. 7	Муниципальное образование городской округ город Тула	542878	поликлиника № 2	Кабинет УЗИ	амбулаторно	Система ультразвуковой визуализации универсальная с питанием от сети	260250	1	1	Приказ Минздрава России № 1379н, Приказ Минздравасоцр азвития № 543н	Декабрь 2022 года
36	ГУЗ «Городская больница № 9 г. Тулы»	7105008264	больница (в том числе детская)	поликлиника	г. Тула, ул. Марата, д. 39	Муниципальное образование городской округ город Тула	542878	поликлиника № 5	Кабинет УЗИ	амбулаторно	Система ультразвуковой визуализации универсальная с питанием от сети	260250	2	1	Приказ Минздрава России № 1379н, Приказ Минздравасоцр азвития № 543н	Декабрь 2022 года

1	2	3	4	5	6	7	8	9	10	11	12	13	14	15	16	17
37	ГУЗ «Городская больница № 9 г. Тулы»	7105008264	больница (в том числе детская)	поликлиника	г. Тула, Новомедвенский проезд, д. 2	Муниципальное образование городской округ город Тула	542878	поликлиника № 1	Дневной стационар урологического профиля	амбулаторно	Цистоскоп смотровой	179720	1	1	Приказ Минздрава России № 1379н, Приказ Министерства здравоохранения Российской Федерации от 12 ноября 2012 г. № 907н «Об утверждении Порядка оказания медицинской помощи взрослому населению по профилю «урология» (далее – Приказ Минздрава России № 907н)	Декабрь 2021 года
38	ГУЗ «Городская больница № 9 г. Тулы»	7105008264	больница (в том числе детская)	поликлиника	г. Тула, ул. Марата, д. 39	Муниципальное образование городской округ город Тула	542878	поликлиника № 3	КФД	амбулаторно	Аппарат суточного мониторинга артериального давления	156940	1	1	Приказ Минздрава России № 1379н, Приказ Минздрава России № 543н	Декабрь 2024 года
39	ГУЗ «Городская больница № 9 г. Тулы»	7105008264	больница (в том числе детская)	поликлиника	г. Тула, ул. Глинки, д. 7	Муниципальное образование городской округ город Тула	542878	поликлиника № 2	Рентгеновский кабинет	амбулаторно	Аппарат рентгеновский стационарный для рентгенографии цифровой или аналоговый	191220	1	1	Приказ Минздрава России № 1379н, Приказ Минздрава России № 543н	Декабрь 2024 года
40	ГУЗ «Городская больница № 9 г. Тулы»	7105008264	больница (в том числе детская)	поликлиника	г. Тула, ул. Марата, д. 39	Муниципальное образование городской округ город Тула	542878	поликлиника № 3	Кабинет ФГДС	амбулаторно	Эндоскоп (для верхних отделов желудочно-кишечного тракта, для нижних отделов желудочно-кишечного тракта, панкреатодуоденальной зоны и/или для нижних дыхательных путей)	179420	1	1	Приказ Минздрава России № 1379н, Приказ Минздрава России № 974н	Декабрь 2022 года

1	2	3	4	5	6	7	8	9	10	11	12	13	14	15	16	17
41	ГУЗ «Городская больница № 9 г. Тулы»	7105008264	больница (в том числе детская)	поликлиника	г. Тула, Новомедвенский проезд, д. 2	Муниципальное образование городской округ город Тула	542878	поликлиника № 1	Кабинет ФГДС	амбулаторно	Эндоскоп (для верхних отделов желудочно-кишечного тракта, для нижних отделов желудочно-кишечного тракта, панкреатодуоденальной зоны и/или для нижних дыхательных путей)	179420	1	1	Приказ Минздрава России № 1379н, Приказ Минздрава России № 543н	Декабрь 2022 года
42	ГУЗ «Городская больница № 9 г. Тулы»	7105008264	больница (в том числе детская)	поликлиника	г. Тула, ул. Глинки, д. 7	Муниципальное образование городской округ город Тула	542878	поликлиника № 2	Кабинет колоноскопии	амбулаторно	Эндоскоп (для верхних отделов желудочно-кишечного тракта, для нижних отделов желудочно-кишечного тракта, панкреатодуоденальной зоны и/или для нижних дыхательных путей)	179940	1	1	Приказ Минздрава России № 1379н, Приказ Минздрава России № 974н	Декабрь 2023 года
43	ГУЗ «Городская клиническая больница № 2 г. Тулы имени Е.Г. Лазарева»	7103013276	больница (в том числе детская)	поликлиника	г. Тула, ул. Дегтярева, д.52	Муниципальное образование городской округ город Тула	542878	Медицинский центр для детей. Поликлиника №1	Кабинет гинеколога	амбулаторно	Кресло гинекологическое с осветительной лампой	151550	1	1	Приказ Минздрава России № 1379н, Приказ Министерства здравоохранения Российской Федерации от 7 марта 2018 г. № 92н «Об утверждении положения об организации оказания первичной-медико-санитарной помощи детям» (далее - Приказ Минздрава России № 92н)	Декабрь 2023 года

1	2	3	4	5	6	7	8	9	10	11	12	13	14	15	16	17
44	ГУЗ «Городская клиническая больница № 2 г. Тулы имени Е.Г. Лазарева»	7103013276	больница (в том числе детская)	поликлиника	г. Тула, ул.Дегтярева, д.52	Муниципальное образование городской округ город Тула	542878	Медицинский центр для детей. Поликлиника №1	Кабинет функциональной диагностики	амбулаторно	Электроэнцефалограф	291870	1	1	Приказ Минздрава России № 1379н, Приказ Минздрава России № 92н	Декабрь 2023 года
45	ГУЗ «Городская клиническая больница № 2 г. Тулы имени Е.Г. Лазарева»	7103013276	больница (в том числе детская)	поликлиника	г. Тула, ул.Лейтейзена, д.1	Муниципальное образование городской округ город Тула	542878	Медицинский центр для детей. Поликлиника №2	Кабинет гинеколога	амбулаторно	Кресло гинекологическое с осветительной лампой	151550	1	1	Приказ Минздрава России № 1379н, Приказ Минздрава России № 92н	Декабрь 2023 года
46	ГУЗ «Городская клиническая больница № 2 г. Тулы имени Е.Г. Лазарева»	7103013276	больница (в том числе детская)	поликлиника	г. Тула, ул. Комсомольская, д.1	Муниципальное образование городской округ город Тула	542878	Поликлиника	Рентгеновский кабинет	амбулаторно	Аппарат рентгеновский стационарный для рентгенографии цифровой или аналоговый	191220	1	1	Приказ Минздрава России № 1379н, Приказ Минздравасоцр азвития № 543н	Декабрь 2022 года
47	ГУЗ «Городская клиническая больница № 2 г. Тулы имени Е.Г. Лазарева»	7103013276	больница (в том числе детская)	поликлиника	г.Тула, ул. Галкина, д.31а	Муниципальное образование городской округ город Тула	542878	Медицинский Центр	Рентгеновский кабинет	амбулаторно	Аппарат рентгеновский маммографический цифровой или аналоговый	191110	1	1	Приказ Минздрава России № 1379н, Приказ Минздравасоцр азвития № 543н	Декабрь 2022 года
48	ГУЗ «Городская клиническая больница № 2 г. Тулы имени Е.Г. Лазарева»	7103013276	больница (в том числе детская)	поликлиника	г. Тула, ул. Галкина, д.31а	Муниципальное образование городской округ город Тула	542878	Медицинский Центр	Рентгеновский кабинет	амбулаторно	Аппарат рентгеновский маммографический цифровой или аналоговый	191110	1	1	Приказ Минздрава России № 1379н, Приказ Минздравасоцр азвития № 543н	Декабрь 2023 года
49	ГУЗ «Городская клиническая больница № 2 г. Тулы имени Е.Г. Лазарева»	7103013276	больница (в том числе детская)	поликлиника	г. Тула, ул. Лейтейзена, д. 1	Муниципальное образование городской округ город Тула	542878	Медицинский центр для детей. Поликлиника №2	Кабинет ультразвуковой диагностики	амбулаторно	Система ультразвуковой визуализации универсальная с питанием от сети	260250	1	1	Приказ Минздрава России № 1379н, Приказ Минздравасоцр азвития № 543н	Декабрь 2022 года
50	ГУЗ «Городская клиническая больница № 2 г. Тулы имени Е.Г. Лазарева»	7103013276	больница (в том числе детская)	поликлиника	г. Тула, ул. Галкина, д.31а	Муниципальное образование городской округ город Тула	542878	Женская консультационно-медицинского центра	Кабинет ультразвуковой и диагностики	амбулаторно	Система ультразвуковой визуализации универсальная с питанием от сети	260250	1	1	Приказ Минздрава России № 1379н, Приказ Минздравасоцр азвития № 543н	Декабрь 2021 года

1	2	3	4	5	6	7	8	9	10	11	12	13	14	15	16	17
51	ГУЗ «Городская клиническая больница № 2 г. Тулы имени Е.Г. Лазарева»	7103013276	больница (в том числе детская)	поликлиника	г. Тула, ул. Галкина, д. 31а	Муниципальное образование городской округ город Тула	542878	ПОЭСАР медиаинформационного центра	Кабинет ультразвуковой и диагностики	амбулаторно	Система ультразвуковой визуализации универсальная с питанием от сети	260250	1	1	Приказ Минздрава России № 1379н, Приказ Минздравасоцразвития № 543н	Декабрь 2023 года
52	ГУЗ «Городская клиническая больница № 2 г. Тулы имени Е.Г. Лазарева»	7103013276	больница (в том числе детская)	поликлиника	г. Тула, ул. Дегтярева, д.52	Муниципальное образование городской округ город Тула	542878	Медицинский центр для детей, Поликлиника №1	Кабинет ультразвуковой диагностики	амбулаторно	Система ультразвуковой визуализации универсальная с питанием от батареи	296570	1	1	Приказ Минздрава России № 1379н, Приказ Минздравасоцразвития № 543н	Декабрь 2022 года
53	ГУЗ «Городская клиническая больница № 2 г. Тулы имени Е.Г. Лазарева»	7103013276	больница (в том числе детская)	поликлиника	г. Тула, ул. Комсомольская, д.1	Муниципальное образование городской округ город Тула	542878	Поликлиника	Кабинет функционально и диагностики	амбулаторно	Аппарат суточного мониторинга артериального давления	156940	1	1	Приказ Минздрава России № 1379н, Приказ Минздравасоцразвития № 543н	Декабрь 2022 года
54	ГУЗ «Городская клиническая больница № 2 г. Тулы имени Е.Г. Лазарева»	7103013276	больница (в том числе детская)	поликлиника	г. Тула, ул. Комсомольская, д.1	Муниципальное образование городской округ город Тула	542878	Поликлиника	Кабинет функционально и диагностики	амбулаторно	Аппарат холтеровского мониторинга сердечного ритма	291480	1	1	Приказ Минздрава России № 1379н, Приказ Минздравасоцразвития № 543н	Декабрь 2024 года
55	ГУЗ «Детская городская клиническая больница г. Тулы»	7105015744	больница (в том числе детская)	поликлиника	г. Тула, ул. Марата, д. 47	Муниципальное образование городской округ город Тула	542878	поликлиника №1	кабинет ультразвуковой диагностики	амбулаторно	Система ультразвуковой визуализации универсальная с питанием от сети	260250	1	1	Приказ Минздрава России № 1379н, Приказ Минздрава России № 92н	Декабрь 2023 года
56	ГУЗ «Детская городская клиническая больница г. Тулы»	7105015744	больница (в том числе детская)	поликлиника	г. Тула, ул. Оборонная д. 21	Муниципальное образование городской округ город Тула	542878	поликлиника №3	кабинет ультразвуковой диагностики	амбулаторно	Система ультразвуковой визуализации универсальная с питанием от сети	260250	1	1	Приказ Минздрава России № 1379н, Приказ Министерства здравоохранения Российской Федерации от 27 мая 2025 г. № 313н «Об утверждении Положения об организации оказания первичной-медицинской-санитарной помощи детям» (далее – Приказ	Декабрь 2025 года

1	2	3	4	5	6	7	8	9	10	11	12	13	14	15	16	17
															Минздрава России № 313н)	
57	ГУЗ «Детская городская клиническая больница г. Тулы»	7105015744	бооьница (в том числе детская)	поликлиника	г. Тула, ул. Оборонная д. 21	Муниципальное образование городской округ город Тула	542878	поликлиника №3	клинико- диагностическая лаборатория	амбулаторно	Автоматический анализатор газов крови, кисло- щелочного состояния, электролитов, глюкозы	155260	1	1	Приказ Минздрава России № 1379н, Приказ Минздрава России № 92н	Декабрь 2021 года
58	ГУЗ «Детская городская клиническая больница г. Тулы»	7105015744	бооьница (в том числе детская)	поликлиника	г. Тула, ул. Оборонная д. 21	Муниципальное образование городской округ город Тула	542878	поликлиника №3	клинико- диагностическая лаборатория	амбулаторно	Автоматический анализатор газов крови, кисло- щелочного состояния, электролитов, глюкозы	155260	1	1	Приказ Минздрава России № 1379н, Приказ Минздрава России № 92н	Декабрь 2022 года
59	ГУЗ «Донская городская больница № 1»	7114008038	боьница (в том числе детская)	поликлиника	г. Донской, мкр. Северо-Задонск, ул. Мичурина, д.1а	Муниципальное образование городской округ Тульской области	62526	поликлиническое отделение №2	рентген кабинет	амбулаторно	Аппарат рентгеновский стационарный для рентгенографии цифровой или аналоговый	191220	1	1	Приказ Минздрава России № 1379н, Приказ Минздравсоцр азвития № 543н	Декабрь 2023 года
60	ГУЗ «Донская городская больница № 1»	7114008038	боьница (в том числе детская)	поликлиника	г. Донской, мкр. Северо-Задонск, ул. Мичурина, д.1а		62526	поликлиничес кое отделение №2	рентген- кабинет	амбулаторно	Аппарат рентгеновский для флюорографии легких цифровой или аналоговый	191330	1	1	Приказ Минздрава России № 1379н, Приказ Минздравсоцр азвития № 543н	Декабрь 2023 года
61	ГУЗ «Донская городская больница № 1»	7114008038	боьница (в том числе детская)	поликлиника	г. Донской, мкр. Центральный, ул. Кирова, д.23;		62526	поликлиничес кое отделение №1	кабинет УЗИ	амбулаторно	Система ультразвуковой визуализации универсальная с питанием от сети	260250	1	2	Приказ Минздрава России № 1379н, Приказ Минздравсоцр азвития № 543н	Декабрь 2022 года
62	ГУЗ «Донская городская больница № 1»	7114008038	боьница (в том числе детская)	поликлиника	г. Донской, мкр. Северо-Задонск, ул. Мичурина, д.1а		62526	поликлиничес кое отделение №2	кабинет УЗИ	амбулаторно	Система ультразвуковой визуализации универсальная с питанием от сети	260250	1		Приказ Минздрава России № 1379н, Приказ Минздравсоцр азвития № 543н	Декабрь 2023 года

1	2	3	4	5	6	7	8	9	10	11	12	13	14	15	16	17
63	ГУЗ «Городская клиническая больница № 2 г. Тулы имени Е.Г. Лазарева»	7103013276	больница (в том числе детская)	Поликлиника	п. Дубна, ул. Ленина, д. 20	Муниципальное образование Дубенский муниципальный округ Тульской области	14145	Поликлиника	Рентген	амбулаторно	Аппарат рентгеновский стационарный для рентгенографии цифровой или аналоговый	191220	1	1	Приказ Минздрава России № 1379н, Приказ Минздравасоцр азвития № 543н	Декабрь 2023 года
64	ГУЗ «Городская клиническая больница № 2 г. Тулы имени Е.Г. Лазарева»	7103013276	больница (в том числе детская)	Поликлиника	п. Дубна, ул. Ленина, д. 20		14145	Поликлиника	Рентген	амбулаторно	Аппарат рентгеновский для флюорографии легких цифровой или аналоговый	191330	1	1	Приказ Минздрава России № 1379н, Приказ Минздравасоцр азвития № 543н	Декабрь 2023 года
65	ГУЗ «Ефремовская районная больница имени А.И.Козлова»	7113020586	больница (в том числе детская)	поликлиника	г.Ефремов, ул.Словацкого восстания, 18	Муниципальное образование Ефремовский муниципальный округ Тульской области	54807	Отделение диагностики	Кабинет функциональной диагностики	амбулаторно	Аппарат холтеровского мониторирования сердечного ритма	291480	1	1	Приказ Минздрава России № 1379н, Приказ Минздрава России № 313н	Декабрь 2025 года
66	ГУЗ «Ефремовская районная больница имени А.И.Козлова»	7113020586	больница (в том числе детская)	стационар	г.Ефремов, ул.Дачная, д.4		54807	отделение лучевой диагностики	кабинет рентгеновский	стационарно	Аппарат рентгеновский стационарный для рентгенографии цифровой или аналоговый	191220	1	1	Приказ Минздрава России № 1379н, Приказ Минздрава России № 202н	Декабрь 2025 года
67	ГУЗ «Ефремовская районная больница имени А.И.Козлова»	7113020586	больница (в том числе детская)	стационар	г.Ефремов, ул.Словацкого восстания, 18		54807	отделение лучевой диагностики	кабинет рентгеновский	стационарно	Аппарат рентгеновский стационарный для рентгенографии цифровой или аналоговый	191220	1	1	Приказ Минздрава России № 1379н, Приказ Минздрава России № 202н	Декабрь 2025 года
68	ГУЗ «Ефремовская районная больница имени А.И.Козлова»	7113020586	больница (в том числе детская)	поликлиника	с.Архангельское, ул.Садовая, д.4	Муниципальное образование Каменский муниципальный район Тульской области	8365	поликлиника	кабинет рентгеновский	амбулаторно	Аппарат рентгеновский стационарный для рентгенографии цифровой или аналоговый	191220	1	1	Приказ Минздрава России № 1379н, Приказ Минздрава России № 202н	Декабрь 2025 года

1	2	3	4	5	6	7	8	9	10	11	12	13	14	15	16	17
69	ГУЗ «Ефремовская районная больница имени А.И.Козлова»	7113020586	больница (в том числе детская)	поликлиника	п.Волово, ул.Ленина, д.46А	Муниципальное образование Воловский муниципальный округ Тульской области	13356	поликлиника	кабинет рентгеновский	амбулаторно	Аппарат рентгеновский стационарный для рентгенографии цифровой или аналоговый	191220	2	1	Приказ Минздрава России № 1379н, Приказ Минздрава России № 202н	Декабрь 2025 года
70	ГУЗ «Ефремовская районная больница имени А.И.Козлова»	7113020586	больница (в том числе детская)	поликлиника	п.Волово, ул.Ленина, д.46А		13356	поликлиника	кабинет рентгеновский	амбулаторно	Аппарат рентгеновский для флюорографии легких цифровой или аналоговый	191330	3	1	Приказ Минздрава России № 1379н, Приказ Минздрава России № 543н	Декабрь 2023 года
71	ГУЗ «Ефремовская районная больница имени А.И.Козлова»	7113020586	больница (в том числе детская)	поликлиника	г.Ефремов, ул.Дачная, д.4	Муниципальное образование Ефремовский муниципальный округ Тульской области	54807	отделение лучевой диагностики	УЗД	амбулаторно	Система ультразвуковой визуализации универсальная с питанием от сети	260250	1	1	Приказ Минздрава России № 1379н, Приказ Минздрава России № 543н	Декабрь 2023 года
72	ГУЗ «Ефремовская районная больница имени А.И.Козлова»	7113020586	больница (в том числе детская)	поликлиника	г.Ефремов, ул.Словацкого восстания, 18	Муниципальное образование Ефремовский муниципальный округ Тульской области	54807	отделение лучевой диагностики	УЗД	амбулаторно	Система ультразвуковой визуализации универсальная с питанием от сети	260250	3	1	Приказ Минздрава России № 1379н, Приказ Минздрава России № 543н	Декабрь 2023 года
73	ГУЗ «Ефремовская районная больница имени А.И.Козлова»	7113020586	больница (в том числе детская)	поликлиника	г.Ефремов, ул.Словацкого восстания, 18	Муниципальное образование Ефремовский муниципальный округ Тульской области	54807	отделение функциональной диагностики	кабинет функциональной диагностики	амбулаторно	Аппарат суточного мониторирования артериального давления	156940	1	1	Приказ Минздрава России № 1379н, Приказ Минздрава России № 543н	Декабрь 2022 года
74	ГУЗ «Ефремовская районная больница имени А.И.Козлова»	7113020586	больница (в том числе детская)	поликлиника	г.Ефремов, ул.Словацкого восстания, 18	Муниципальное образование Ефремовский муниципальный округ Тульской области	54807	отделение функциональной диагностики	кабинет функциональной диагностики	амбулаторно	Аппарат холтеровского мониторирования сердечного ритма	291480	1	1	Приказ Минздрава России № 1379н, Приказ Минздрава России № 543н	Декабрь 2022 года

1	2	3	4	5	6	7	8	9	10	11	12	13	14	15	16	17
75	ГУЗ «Ефремовская районная больница имени А.И.Козлова»	7113020586	больница (в том числе детская)	поликлиника	г.Ефремов, ул.Словацкого восстания, 18	Муниципальное образование Ефремовский муниципальный округ Тульской области	54807	поликлиника	кабинет эндоскопический	амбулаторно	Эндоскоп (для верхних отделов желудочно-кишечного тракта, для нижних отделов желудочно-кишечного тракта, панкреатодуоденальной зоны и/или для нижних дыхательных путей)	179420	4	1	Приказ Минздрава России № 1379н, Приказ Минздрава России № 974н	Декабрь 2024 года
76	ГУЗ «Ефремовская районная больница имени А.И.Козлова»	7113020586	больница (в том числе детская)	поликлиника	г.Ефремов, ул.Словацкого восстания, 18	Муниципальное образование Ефремовский муниципальный округ Тульской области	54807	поликлиника	кабинет эндоскопический	амбулаторно	Эндоскоп (для верхних отделов желудочно-кишечного тракта, для нижних отделов желудочно-кишечного тракта, панкреатодуоденальной зоны и/или для нижних дыхательных путей)	179100	2	1	Приказ Минздрава России № 1379н, Приказ Минздрава России № 974н	Декабрь 2022 года
77	ГУЗ «Ефремовская районная больница имени А.И.Козлова»	7113020586	больница (в том числе детская)	поликлиника	г.Ефремов, ул.Словацкого восстания, 18	Муниципальное образование Ефремовский муниципальный округ Тульской области	54807	поликлиника	кабинет эндоскопический	амбулаторно	Эндоскоп (для верхних отделов желудочно-кишечного тракта, для нижних отделов желудочно-кишечного тракта, панкреатодуоденальной зоны и/или для нижних дыхательных путей)	179940	1	1	Приказ Минздрава России № 1379н, Приказ Минздрава России № 974н	Декабрь 2024 года
78	ГУЗ «Заокская центральная районная больница»	7126010634	больница (в том числе детская)	Поликлиника	п. Заокский, ул. Садовая, д.23	Муниципальное образование Заокский муниципальный район Тульской области	21040	Поликлиника	Эндоскопия	амбулаторно	Ручная или автоматическая установка для дезинфекции эндоскопов	271600	1	1	Приказ Минздрава России № 1379н, Приказ Минздрава России № 922н	Декабрь 2023 года
79	ГУЗ «Заокская центральная районная больница»	7126010634	больница (в том числе детская)	Поликлиника	п. Заокский, ул. Садовая, д.23	Муниципальное образование Заокский муниципальный район Тульской области	21040	Поликлиника	Эндоскопия	амбулаторно	Эндоскопическая система (видео-, фибро- или регидная), включающая: осветитель, инсуффлятор, электроотсасыватель, тележка (стойка); течеискатель	271790	1	1	Приказ Минздрава России № 1379н, Приказ Минздрава России № 922н	Декабрь 2021 года

1	2	3	4	5	6	7	8	9	10	11	12	13	14	15	16	17
80	ГУЗ «Заокская центральная районная больница»	7126010634	больница (в том числе детская)	Поликлиника	п. Заокский, ул. Садовая, д.23	Муниципальное образование Заокский муниципальный район Тульской области	21040	Поликлиника	УЗИ диагностики	амбулаторно	Система ультразвуковой визуализации универсальная с питанием от сети	260250	1	1	Приказ Минздрава России № 1379н, Приказ Минздрава России № 202н	Декабрь 2025 года
81	ГУЗ «Заокская центральная районная больница»	7126010634	больница (в том числе детская)	Поликлиника	п. Заокский, ул. Садовая, д.23	Муниципальное образование Заокский муниципальный район Тульской области	21040	Поликлиника	рентгенологически	амбулаторно	Аппарат рентгеновский маммографический цифровой или аналоговый	191110	1	1	Приказ Минздрава России № 1379н, Приказ Минздравасоцр азвития № 543н	Декабрь 2022 года
82	ГУЗ «Заокская центральная районная больница»	7126010634	больница (в том числе детская)	Поликлиника	п. Заокский, ул. Садовая, д.23	Муниципальное образование Заокский муниципальный район Тульской области	21040	Поликлиника	флюорографический	амбулаторно	Аппарат рентгеновский для флюорографии легких цифровой или аналоговый	191530	1	1	Приказ Минздрава России № 1379н, Приказ Минздравасоцр азвития № 543н	Декабрь 2022 года
83	ГУЗ «Заокская центральная районная больница»	7126010634	больница (в том числе детская)	Поликлиника	п. Заокский, ул. Садовая, д.23	Муниципальное образование Заокский муниципальный район Тульской области	21040	Поликлиника	рентгенологический	амбулаторно	Аппарат рентгеновский стационарный для рентгенографии цифровой или аналоговый	191220	1	1	Приказ Минздрава России № 1379н, Приказ Минздравасоцр азвития № 543н	Декабрь 2022 года
84	ГУЗ «Куркинская центральная районная больница»	7129001370	больница (в том числе детская)	стационар	п. Куркино, Больничный пер. д.12	Муниципальное образование Куркинский муниципальный округ Тульской области	9276	поликлиника	Рентгеновский кабинет для РГ	амбулаторно	Аппарат рентгеновский стационарный для рентгенографии цифровой или аналоговый	191220	1	1	Приказ Минздрава России № 1379н, Приказ Минздравасоцр азвития № 543н	Декабрь 2022 года
85	ГУЗ «Куркинская центральная районная больница»	7129001370	больница (в том числе детская)	стационар	п. Куркино, Больничный пер. д.12	Муниципальное образование Куркинский муниципальный округ Тульской области	9276	поликлиника	Рентгеновский кабинет для ФГ	амбулаторно	Аппарат рентгеновский для флюорографии легких цифровой или аналоговый	191530	1	1	Приказ Минздрава России № 1379н, Приказ Минздравасоцр азвития № 543н	Декабрь 2023 года
86	ГУЗ «Куркинская центральная районная больница»	7129001370	больница (в том числе детская)	стационар	п. Куркино, Больничный пер. д.12	Муниципальное образование Куркинский муниципальный округ Тульской области	9276	поликлиника	Кабинет ультразвуково и диагностики	амбулаторно	Система ультразвуковой визуализации универсальная с питанием от сети	260250	1	1	Приказ Минздрава России № 1379н, Приказ Минздрава России № 202н	Декабрь 2025 года

1	2	3	4	5	6	7	8	9	10	11	12	13	14	15	16	17
87	ГУЗ «Куркинская центральная районная больница»	7129001370	больница (в том числе детская)	поликлиника	п. Куркино, Больничный пер. д.12	Муниципальное образование Куркинский муниципальный округ Тульской области	9276	поликлиника	Кардиологическ ий кабинет	амбулаторно	Аппарат суточного мониторирования артериального давления	156940	1	1	Приказ Минздрава России № 1379н, Приказ Минздрава России № 918н	Декабрь 2024 года
88	ГУЗ «Куркинская центральная районная больница»	7129001370	больница (в том числе детская)	поликлиника	п. Куркино, Больничный пер. д.12	Муниципальное образование Куркинский муниципальный округ Тульской области	9276	поликлиника	Кардиологическ ий кабинет	амбулаторно	Аппарат холтеровского мониторирования сердечного ритма	291480	1	1	Приказ Минздрава России № 1379н, Приказ Минздрава России № 918н	Декабрь 2024 года
89	ГУЗ «Новомосковская городская клиническая больница»	7116001060	больница (в том числе детская)	поликлиника	ул. Рязанское шоссе, д.2	Муниципальное образование городской округ город Новомосковск Тульской области	133654	Фигиал №1 детское поликлиническое отделение №2	рентгенологический кабинет	амбулаторно	Аппарат рентгеновский стационарный для рентгенографии цифровой или аналоговый	191220	1	1	Приказ Минздрава России № 1379н, Приказ Минздрава России № 92н	Декабрь 2022 года
90	ГУЗ «Новомосковская городская клиническая больница»	7116001060	больница (в том числе детская)	поликлиника	ул. Рязанское шоссе, д.2	Муниципальное образование городской округ город Новомосковск Тульской области	133654	Фигиал №1 детское поликлиническое отделение №2	кабинет кардиолога	амбулаторно	Электроэнцефалог раф	291870	2	2	Приказ Минздрава России № 1379н, Приказ Минздрава России № 92н	Декабрь 2021 года
91	ГУЗ «Новомосковская городская клиническая больница»	7116001060	больница (в том числе детская)	поликлиника	ул. Рязанское шоссе, 2	Муниципальное образование городской округ город Новомосковск Тульской области	133654	Фигиал №1 детское поликлиническое отделение №2	кабинет кардиолога	амбулаторно	Система ультразвуковой визуализации универсальная с питанием от сети	260250	1	1	Приказ Минздрава России № 1379н, Приказ Минздрава России № 313н	Декабрь 2025 года
92	ГУЗ «Новомосковская городская клиническая больница»	7116001060	больница (в том числе детская)	поликлиника	ул. Свердлова, дом 17	Муниципальное образование городской округ город Новомосковск Тульской области	133654	Фигиал № 3 Поликлиничес кое отделение № 3	Поликлиничес кие отделения, взрослые	амбулаторно	Аппарат рентгеновский стационарный для рентгенографии цифровой или аналоговый	191220	1	1	Приказ Минздрава России № 1379н, Приказ Минздравсоцр азвития № 543н	Декабрь 2024 года

1	2	3	4	5	6	7	8	9	10	11	12	13	14	15	16	17
93	ГУЗ «Новомосковская городская клиническая больница»	7116001060	больница (в том числе детская)	поликлиника	ул. Ударная, 18	Муниципальное образование городской округ город Новомосковск Тульской области	133654	Филиал № 3 ОВОП поликлинического отделения № 2	ОЛД Поликлинические отделения, взрослые	амбулаторно	Аппарат рентгеновский стационарный для рентгенографии цифровой или аналоговый	191220	1	1	Приказ Минздрава России № 1379н, Приказ Минздрава соцр азвития № 543н	Декабрь 2024 года
94	ГУЗ «Новомосковская городская клиническая больница»	7116001060	больница (в том числе детская)	поликлиника	микр. Сокольники, ул. Пушкина дом 14	Муниципальное образование городской округ город Новомосковск Тульской области	133654	Филиал № 3 поликлинического отделения № 4	ОЛД Поликлинические отделения, взрослые	амбулаторно	Аппарат рентгеновский стационарный для рентгенографии цифровой или аналоговый	191220	1	1	Приказ Минздрава России № 1379н, Приказ Минздрава соцр азвития № 543н	Декабрь 2024 года
95	ГУЗ «Новомосковская городская клиническая больница»	7116001060	больница (в том числе детская)	поликлиника	ул. Московская, дом 25	Муниципальное образование городской округ город Новомосковск Тульской области	133654	Филиал № 3 Поликлиничес кое отделение № 1	ОЛД Поликлиничес кие отделения, взрослые	амбулаторно	Аппарат рентгеновский для флюорографии легких цифровой или аналоговый	191330	1	1	Приказ Минздрава России № 1379н, Приказ Минздрава соцр азвития № 543н	Декабрь 2024 года
96	ГУЗ «Новомосковская городская клиническая больница»	7116001060	больница (в том числе детская)	поликлиника	ул. Дружбы, дом 27	Муниципальное образование городской округ город Новомосковск Тульской области	133654	Филиал № 3 Поликлиническое отделение № 2	ОЛД Поликлинические отделения, взрослые	амбулаторно	Аппарат рентгеновский для флюорографии легких цифровой или аналоговый	191330	1	1	Приказ Минздрава России № 1379н, Приказ Минздрава соцр азвития № 543н	Декабрь 2024 года
97	ГУЗ «Новомосковская городская клиническая больница»	7116001060	больница (в том числе детская)	поликлиника	ул. Московская, дом 25	Муниципальное образование городской округ город Новомосковск Тульской области	133654	Филиал № 3 Поликлиничес кое отделение № 1:	ОЛД КДЦ Взрослые поликлиничес кие отделения	амбулаторно	Система ультразвуковой визуализации универсальная с питанием от сети	260250	1	1	Приказ Минздрава России № 1379н, Приказ Минздрава России № 202н	Декабрь 2025 года
98	ГУЗ «Новомосковская городская клиническая больница»	7116001060	больница (в том числе детская)	поликлиника	ул. Дружбы, дом 27	Муниципальное образование городской округ город Новомосковск Тульской области	133654	Филиал № 3 Поликлиничес кое отделение № 2	ОЛД КДЦ Взрослые поликлиничес кие отделения	амбулаторно	Система ультразвуковой визуализации универсальная с питанием от сети	260250	1	1	Приказ Минздрава России № 1379н, Приказ Минздрава России № 202н	Декабрь 2025 года
99	ГУЗ «Новомосковская городская клиническая больница»	7116001060	больница (в том числе детская)	поликлиника	микр. Сокольники, ул. Пушкина дом 14	Муниципальное образование городской округ город Новомосковск Тульской области	133654	Филиал № 3 Поликлиничес кое отделение № 5	ОЛД КДЦ Взрослые поликлиничес кие отделения	амбулаторно	Система ультразвуковой визуализации универсальная с питанием от сети	260250	1	1	Приказ Минздрава России № 1379н, Приказ Минздрава России № 202н	Декабрь 2025 года

1	2	3	4	5	6	7	8	9	10	11	12	13	14	15	16	17
100	ГУЗ «Новомосковская городская клиническая больница»	7116001060	больница (в том числе детская)	поликлиника	ул. Калинина, дом 39	Муниципальное образование городской округ город Новомосковск Тульской области	133654	поликлиника	ОЛД КДЦ Варсолае поликлиничес кое отделение	амбулаторно	Система ультразвуковой визуализации универсальная с питанием от сети	260250	1	1	Приказ Минздрава России № 1379н, Приказ Минздрава соцр азвития № 543н	Декабрь 2021 года
101	ГУЗ «Новомосковская городская клиническая больница»	7116001060	больница (в том числе детская)	поликлиника	ул. Садовского/Свер длова, дом 41/40	Муниципальное образование городской округ город Новомосковск Тульской области	133654	Филиал № 2 Женская консультация;	ОЛД Женская консультация	амбулаторно	Система ультразвуковой визуализации универсальная с питанием от батареи	296570	1	1	Приказ Минздрава России № 1379н, Приказ Минздрава соцр азвития № 543н	Декабрь 2021 года
102	ГУЗ «Новомосковская городская клиническая больница»	7116001060	больница (в том числе детская)	поликлиника	ул. Московская, дом 25	Муниципальное образование городской округ город Новомосковск Тульской области	133654	Филиал № 5 Поликлиничес кое отделение № 1	ОЛД взрослая поликлиника	амбулаторно	Система ультразвуковой визуализации универсальная с питанием от батареи	296570	1	1	Приказ Минздрава России № 1379н, Приказ Минздрава соцр азвития № 543н	Декабрь 2021 года
103	ГУЗ «Новомосковская городская клиническая больница»	7116001060	больница (в том числе детская)	поликлиника	ул. Дружбы, дом 27	Муниципальное образование городской округ город Новомосковск Тульской области	133654	Филиал № 3 Центр амбулаторной хирургической помощи	Оперблок	амбулаторно	Стол операционный универсальный	162400	2	2	Приказ Минздрава России № 1379н, Приказ Минздрава России № 92н	Декабрь 2022 года
104	ГУЗ «Новомосковская городская клиническая больница»	7116001060	больница (в том числе детская)	поликлиника	ул. Дружбы, дом 27	Муниципальное образование городской округ город Новомосковск Тульской области	133654	Филиал № 3 Центр амбулаторной хирургической помощи	Оперблок	амбулаторно	Стол операционный универсальный	162400	2	2	Приказ Минздрава России № 1379н, Приказ Минздрава России № 922н	Декабрь 2022 года
105	ГУЗ «Новомосковская городская клиническая больница»	7116001060	больница (в том числе детская)	поликлиника	ул. Дружбы, дом 27	Муниципальное образование городской округ город Новомосковск Тульской области	133654	Филиал №5 поликлиничес кое отделение №2	Кабинет офтальмолога	амбулаторно	Автоматический рефрактометр	172230	1	1	Приказ Минздрава России № 1379н, Приказ Минздрава России № 922н	Декабрь 2022 года
106	ГУЗ «Новомосковская городская клиническая больница»	7116001060	больница (в том числе детская)	поликлиника	мкр. Сокольники, ул. Пушкина дом 14	Муниципальное образование городской округ город Новомосковск Тульской области	133654	Филиал № 3 Поликлиническое отделение № 4	Рентгеновский кабинет	амбулаторно	Аппарат рентгеновский маммографически й цифровой или аналоговый	191110	1	1	Приказ Минздрава России № 1379н, Приказ Минздрава соцр азвития № 543н	Декабрь 2024 года

1	2	3	4	5	6	7	8	9	10	11	12	13	14	15	16	17
107	ГУЗ «Новомосковская городская клиническая больница»	7116001060	больница (в том числе детская)	поликлиника	ул. Московская, дом 25	Муниципальное образование городской округ город Новомосковск Тульской области	133654	Фигурант № 5 Поликлиничес кое отделение № 1	Кабинет врача гинеколога	амбулаторно	Кресло гинекологическое с осветительной лампой	151550	1	1	Приказ Минздрава России № 1379н, Приказ Минздрава России № 1130н	Декабрь 2021 года
108	ГУЗ «Новомосковская городская клиническая больница»	7116001060	больница (в том числе детская)	поликлиника	ул. Проспект победы 7а	Муниципальное образование городской округ город Новомосковск Тульской области	133654	Фигурант № 5 Поликлиничес кое отделение № 1	Кабинет врача гинеколога	амбулаторно	Кресло гинекологическое с осветительной лампой	151550	1	1	Приказ Минздрава России № 1379н, Приказ Минздрава России № 1130н	Декабрь 2021 года
109	ГУЗ «Новомосковская городская клиническая больница»	7116001060	больница (в том числе детская)	поликлиника	ул. Олимпийская 5 Б	Муниципальное образование городской округ город Новомосковск Тульской области	133654	Фигурант № 5 Поликлиничес кое отделение № 1	Кабинет врача гинеколога	амбулаторно	Кресло гинекологическое с осветительной лампой	151550	1	1	Приказ Минздрава России № 1379н, Приказ Минздрава России № 1130н	Декабрь 2021 года
110	ГУЗ «Новомосковская городская клиническая больница»	7116001060	больница (в том числе детская)	поликлиника	Тульская область, г. Новомосковск, ул. Свердлова, дом 17	Муниципальное образование городской округ город Новомосковск Тульской области	133654	Фигурант № 5 Поликлиничес кое отделение № 5	Смотровой кабинет	амбулаторно	Кресло гинекологическое с осветительной лампой	151550	1	1	Приказ Минздрава России № 1379н, Приказ Минздрава России № 1130н	Декабрь 2021 года
111	ГУЗ «Одоевская центральная районная больница им П.П.Белюсова»	7131001297	больница (в том числе детская)	поликлиника	п.Арсеньево, ул. Халтурина, д. 13	Муниципальное образование Арсеньевский муниципальный район Тульской области	9440	Поликлиника	Рентгеновский кабинет	амбулаторно	Аппарат рентгеновский стационарный для рентгенографии цифровой или аналоговый	191220	1	1	Приказ Минздрава России № 1379н, Приказ Минздравсоцр азвития № 543н	Декабрь 2023 года
112	ГУЗ «Одоевская центральная районная больница им П.П.Белюсова»	7131001297	больница (в том числе детская)	поликлиника	п.Одоев, ул. Дачная, д.2	Муниципальное образование Одоевский муниципальный район Тульской области	11975	Поликлиника	Рентгеновский кабинет для флюорографии легких	амбулаторно	Аппарат рентгеновский для флюорографии легких цифровой или аналоговый	191330	1		Приказ Минздрава России № 1379н, Приказ Минздравсоцр азвития № 543н	Декабрь 2023 года
113	ГУЗ «Одоевская центральная районная больница им П.П.Белюсова»	7131001297	больница (в том числе детская)	поликлиника	п.Одоев, ул. Дачная, д.2	Муниципальное образование Одоевский муниципальный район Тульской области	11975	Поликлиника	Рентгеновский кабинет	амбулаторно	Аппарат рентгеновский маммографическ й цифровой или аналоговый	191110	1	1	Приказ Минздрава России № 1379н, Приказ Минздравсоцр азвития № 543н	Декабрь 2023 года

1	2	3	4	5	6	7	8	9	10	11	12	13	14	15	16	17
114	ГУЗ «Одоевская центральная районная больница им П.П.Белюсова»	7131001297	больница (в том числе детская)	поликлиника	п.Арсеньево, ул. Халтурина, д. 13	Муниципальное образование Арсеньевский муниципальный район Тульской области	9440	Поликлиника	рентгеновский кабинет	амбулаторно	Аппарат рентгеновский маммографический цифровой или аналоговый	191110	1	1	Приказ Минздрава России № 1379н, Приказ Минздравасоцр азвития № 543н	Декабрь 2023 года
115	ГУЗ «Одоевская центральная районная больница им П.П.Белюсова»	7131001297	больница (в том числе детская)	поликлиника	п.Одоев, ул. Дачная, д.2	Муниципальное образование Одесский муниципальный район Тульской области	11975	Поликлиника	кабинет ультразвуково и диагностики	амбулаторно	Система ультразвуковой визуализации универсальная с питанием от сети	260250	1	1	Приказ Минздрава России № 1379н, Приказ Минздрава России № 202н	Декабрь 2025 года
116	ГУЗ «Одоевская центральная районная больница им П.П.Белюсова»	7131001297	больница (в том числе детская)	поликлиника	п.Арсеньево, ул. Халтурина, д. 13	Муниципальное образование Арсеньевский муниципальный район Тульской области	9440	Поликлиника	кабинет ультразвуковой диагностики	амбулаторно	Система ультразвуковой визуализации универсальная с питанием от сети	260250	1	1	Приказ Минздрава России № 1379н, Приказ Минздрава России № 202н	Декабрь 2025 года
117	ГУЗ «Одоевская центральная районная больница им П.П.Белюсова»	7131001297	больница (в том числе детская)	поликлиника	п.Арсеньево, ул. Халтурина, д. 13	Муниципальное образование Арсеньевский муниципальный район Тульской области	9440	Поликлиника	кабинет ультразвуковой диагностики	амбулаторно	Система ультразвуковой визуализации универсальная с питанием от батареи	296570	1	1	Приказ Минздрава России № 1379н, Приказ Минздравасоцр азвития № 543н	Декабрь 2022 года
118	ГУЗ «Одоевская центральная районная больница им П.П.Белюсова»	7131001297	больница (в том числе детская)	поликлиника	п.Одоев, ул. Дачная, д.2	Муниципальное образование Одесский муниципальный район Тульской области	11975	Поликлиника	кабинет ультразвуково и диагностики	амбулаторно	Система ультразвуковой визуализации универсальная с питанием от батареи	296570	1	1	Приказ Минздрава России № 1379н, Приказ Минздрава России № 202н	Декабрь 2025 года
119	ГУЗ «Одоевская центральная районная больница им П.П.Белюсова»	7131001297	больница (в том числе детская)	поликлиника	п.Одоев, ул. Дачная, д.2	Муниципальное образование Одесский муниципальный район Тульской области	11975	Поликлиника	эндоскопический кабинет	амбулаторно	Эндоскопическая система (видео-, фибро- или регидная), включающая: осветитель, инсуффлятор, электроотсасыватель, тележка (стойка); течеискатель	271790	1	1	Приказ Минздрава России № 1379н, Приказ Минздрава России № 922н	Декабрь 2021 года
120	ГУЗ «Одоевская центральная районная больница им П.П.Белюсова»	7131001297	больница (в том числе детская)	стационар	п.Арсеньево, ул. Халтурина, д. 13	Муниципальное образование Арсеньевский муниципальный район Тульской области	9440	стационар	терапевтическ ос отделение	стационарно	Передвижной рентгеновский аппарат	208940	1	1	Приказ Минздрава России № 1379н, Приказ Минздравасоцр азвития № 543н	Декабрь 2022 года

1	2	3	4	5	6	7	8	9	10	11	12	13	14	15	16	17
121	ГУЗ «Плавская центральная районная больница имени С.С. Гагарина»	7132002720	больница (в том числе детская)	поликлиника	п. Чернь ул Свободы д.78 корп.1	Муниципальное образование Чернский муниципальный район Тульской области	19174	Рентгенодиагностическое отделение	Рентгенологический кабинет	амбулаторно	Аппарат рентгеновский стационарный для рентгенографии цифровой или аналоговый	191220	1	1	Приказ Минздрава России № 1379н, Приказ Минздравасоцразвития № 543н	Декабрь 2024 года
122	ГУЗ «Плавская центральная районная больница имени С.С. Гагарина»	7132002720	больница (в том числе детская)	поликлиника	г. Плавск ул. В.И. Ульянова д.80	Муниципальное образование Плавский муниципальный округ Тульской области	27341	Рентгенодиагностическое отделение	Рентгенологический кабинет	амбулаторно	Аппарат рентгеновский для флюорографии легких цифровой или аналоговый	191330	1	1	Приказ Минздрава России № 1379н, Приказ Минздравасоцразвития № 543н	Декабрь 2023 года
123	ГУЗ «Плавская центральная районная больница имени С.С. Гагарина»	7132002720	больница (в том числе детская)	поликлиника	п. Чернь ул Свободы д.78 корп.1	Муниципальное образование Чернский муниципальный район Тульской области	19174	Рентгенодиагностическое отделение	Рентгенологический кабинет	амбулаторно	Аппарат рентгеновский для флюорографии легких цифровой или аналоговый	191330	1	1	Приказ Минздрава России № 1379н, Приказ Минздравасоцразвития № 543н	Декабрь 2024 года
124	ГУЗ «Плавская центральная районная больница имени С.С. Гагарина»	7132002720	больница (в том числе детская)	поликлиника	г. Плавск ул. В.И. Ульянова д.80	Муниципальное образование Плавский муниципальный округ Тульской области	27341	Рентгенодиагностическое отделение	Рентгенологический кабинет	амбулаторно	Аппарат рентгеновский маммографический цифровой или аналоговый	191110	1	1	Приказ Минздрава России № 1379н, Приказ Минздравасоцразвития № 543н	Декабрь 2022 года
125	ГУЗ «Плавская центральная районная больница имени С.С. Гагарина»	7132002720	больница (в том числе детская)	поликлиника	г. Плавск ул. В.И. Ульянова д.80	Муниципальное образование Плавский муниципальный округ Тульской области	27341	Диагностическое отделение	Кабинет УЗИ диагностики	амбулаторно	Система ультразвуковой визуализации универсальная с питанием от сети	260250	2	2	Приказ Минздрава России № 1379н, Приказ Минздрава России № 202н	Декабрь 2025 года
126	ГУЗ «Плавская центральная районная больница имени С.С. Гагарина»	7132002720	больница (в том числе детская)	поликлиника	п. Чернь ул Свободы д.78 корп.1	Муниципальное образование Чернский муниципальный район Тульской области	19174	Диагностическое отделение	Кабинет УЗИ диагностики	амбулаторно	Система ультразвуковой визуализации универсальная с питанием от сети	260250	2	2	Приказ Минздрава России № 1379н, Приказ Минздравасоцразвития № 543н	Декабрь 2023 года
127	ГУЗ «Плавская центральная районная больница имени С.С. Гагарина»	7132002720	больница (в том числе детская)	поликлиника	г. Плавск ул. В.И. Ульянова д.80	Муниципальное образование Плавский муниципальный округ Тульской области	27341	Диагностическое отделение	Кабинет УЗИ диагностики	амбулаторно	Система ультразвуковой визуализации универсальная с питанием от батареи	296570	1	1	Приказ Минздрава России № 1379н, Приказ Минздравасоцразвития № 543н	Декабрь 2021 года

1	2	3	4	5	6	7	8	9	10	11	12	13	14	15	16	17
128	ГУЗ «Плавская центральная районная больница имени С.С. Гагарина»	7133002720	больница (в том числе детская)	поликлиника	г. Плавск ул. В.И. Ульянова д.80	Муниципальное образование Плавский муниципальный округ Тульской области	27341	Диагностическое отделение	Диагностическое отделение	амбулаторно	Ручная или автоматическая установка для дезинфекции эндоскопов	271600	1	1	Приказ Минздрава России № 1379н, Приказ Минздрава России № 922н	Декабрь 2024 года
129	ГУЗ «Тепло-Огаревская центральная районная больница»	7134000774	больница (в том числе детская)	Поликлиника	Тульская область, Тепло-Огаревский район, п. Теплое, пер. Строителей, д. 5	Муниципальное образование Тепло-Огаревский муниципальный район Тульской области	11921	Поликлиника	Рентгеновский кабинет	амбулаторно	Аппарат рентгеновский стационарный для рентгенографии цифровой или аналоговый	191220	2	1	Приказ Минздрава России № 1379н, Приказ Минздравасоцразвития № 543н	Декабрь 2023 года
130	ГУЗ «Тепло-Огаревская центральная районная больница»	7134000774	больница (в том числе детская)	Стационар	Тульская область, Тепло-Огаревский район, п. Теплое, пер. Строителей, д. 5	Муниципальное образование Тепло-Огаревский муниципальный район Тульской области	11921	Поликлиника	Флюорографический кабинет	амбулаторно	Аппарат рентгеновский для флюорографии легких цифровой или аналоговый	191330	1	1	Приказ Минздрава России № 1379н, Приказ Минздравасоцразвития № 543н	Декабрь 2023 года
131	ГУЗ «Тульская городская клиническая больница скорой медицинской помощи им.Д.Я.Ваныкина»	7106019660	Больница скорой медицинской помощи	Поликлиника	ул.Мира, д.31	Муниципальное образование городской округ город Тула	542878	Взрослое поликлиническое отделение №1	Рентгеновский кабинет	амбулаторно	Аппарат рентгеновский стационарный для рентгенографии цифровой или аналоговый	191220	1	1	Приказ Минздрава России № 1379н, Приказ Минздравасоцразвития № 543н	Декабрь 2021 года
132	ГУЗ «Тульская городская клиническая больница скорой медицинской помощи им.Д.Я.Ваныкина»	7106019660	Больница скорой медицинской помощи	Поликлиника	ул.Мира, д.31	Муниципальное образование городской округ город Тула	542878	Взрослое поликлиническое отделение №1	Рентгеновский кабинет для рентгенографии легких (флюорография)	амбулаторно	Аппарат рентгеновский для флюорографии легких цифровой или аналоговый	191330	1	1	Приказ Минздрава России № 1379н, Приказ Минздравасоцразвития № 543н	Декабрь 2021 года
133	ГУЗ «Тульская городская клиническая больница скорой медицинской помощи им.Д.Я.Ваныкина»	7106019660	Больница скорой медицинской помощи	Поликлиника	ул.Мира, д.31	Муниципальное образование городской округ город Тула	542878	Взрослое поликлиническое отделение №1	Кабинет ультразвуковой диагностики	амбулаторно	Система ультразвуковой визуализации универсальная с питанием от сети	260250	1	1	Приказ Минздрава России № 1379н, Приказ Минздравасоцразвития № 543н	Декабрь 2021 года
134	ГУЗ «Тульская городская клиническая больница скорой медицинской помощи им.Д.Я.Ваныкина»	7106019660	Больница скорой медицинской помощи	Поликлиника	ул.Мира, д.31	Муниципальное образование городской округ город Тула	542878	Взрослое поликлиническое отделение №1	Кабинет хирургия	амбулаторно	Стол операционный универсальный	162400	1	1	Приказ Минздрава России № 1379н, Приказ Минздрава России № 922н	Декабрь 2022 года

1	2	3	4	5	6	7	8	9	10	11	12	13	14	15	16	17
135	ГУЗ «Тульская городская клиническая больница скорой медицинской помощи им.Д.Я.Ваныкина»	7106019660	Больница скорой медицинской помощи	Поликлиника	ул.Мира, д.31	Муниципальное образование городской округ город Тула	542878	Взрослое поликлиническое отделение №1	Кабинет гинеколога	амбулаторно	Кресло гинекологическое с осветительной лампой	151550	1	1	Приказ Минздрава России № 1379н, Приказ Минздрава России № 1130н	Декабрь 2021 года
136	ГУЗ «Тульская областная клиническая больница №2 им. Л.Н.Толстого»	7118009265	больница (в том числе детская)	поликлиника	дер., Ясная Поляна ул., Больничная д.15 г.	Муниципальное образование Шекинский муниципальный район Тульской области	665	Поликлиника ЯП	Кабинет (отделение) рентгенологический	амбулаторно	Аппарат рентгеновский стационарный для рентгенографии цифровой или аналоговый	191220	1	1	Приказ Минздрава России № 1379н, Приказ Минздравасоцр азвития № 543н	Декабрь 2024 года
137	ГУЗ «Тульская областная клиническая больница №2 им. Л.Н.Толстого»	7118009265	больница (в том числе детская)	Поликлиника	ул. Демьянова, д22	Муниципальное образование городской округ город Тула	542878	Поликлиника Тула	Кабинет (отделение) рентгенологический	амбулаторно	Аппарат рентгеновский стационарный для рентгенографии цифровой или аналоговый	191220	1	1	Приказ Минздрава России № 1379н, Приказ Минздравасоцр азвития № 543н	Декабрь 2021 года
138	ГУЗ «Тульская областная клиническая больница №2 им. Л.Н.Толстого»	7118009265	больница (в том числе детская)	поликлиника	ул. Демьянова, д22	Муниципальное образование городской округ город Тула	542878	Поликлиника Тула	Кабинет (отделение) рентгенологический	амбулаторно	Аппарат рентгеновский для флюорографии легких цифровой или аналоговый	191330	1	1	Приказ Минздрава России № 1379н, Приказ Минздравасоцр азвития № 543н	Декабрь 2024 года
139	ГУЗ «Тульская областная клиническая больница №2 им. Л.Н.Толстого»	7118009265	больница (в том числе детская)	поликлиника	ул. Демьянова, д22	Муниципальное образование городской округ город Тула	542878	Поликлиника Тула	Кабинет (отделение) рентгенологический	амбулаторно	Аппарат рентгеновский маммографический цифровой или аналоговый	191110	1	1	Приказ Минздрава России № 1379н, Приказ Минздравасоцр азвития № 543н	Декабрь 2024 года
140	ГУЗ «Тульская областная клиническая больница №2 им. Л.Н.Толстого»	7118009265	больница (в том числе детская)	поликлиника	дер., Ясная Поляна ул., Больничная д.15 г.	Муниципальное образование Шекинский муниципальный район Тульской области	665	Поликлиника ЯП	Ультразвуково и диагностики	амбулаторно	Система ультразвуковой визуализации универсальная с питанием от сети	260250	2	2	Приказ Минздрава России № 1379н, Приказ Минздравасоцр азвития № 543н	Декабрь 2021 года
141	ГУЗ «Тульская областная клиническая больница №2 им. Л.Н.Толстого»	7118009265	больница (в том числе детская)	поликлиника	г.Тула, ул. Демьянова , д22	Муниципальное образование городской округ город Тула	542878	Поликлиника Тула	Ультразвуково и диагностики	амбулаторно	Система ультразвуковой визуализации универсальная с питанием от сети	260250	2	2	Приказ Минздрава России № 1379н, Приказ Минздравасоцр азвития № 543н	Декабрь 2021 года

1	2	3	4	5	6	7	8	9	10	11	12	13	14	15	16	17
142	ГУЗ «Тульская областная клиническая больница №2 им. Л.Н.Толстого»	7118009265	больница (в том числе детская)	поликлиника	г.Тула, ул. Демьянова , д22	Муниципальное образование городской округ город Тула	542878	Поликлиника Тула	Кабинет (отделение) функциональной диагностики	амбулаторно	Система ультразвуковой визуализации универсальная с питанием от батареи	296570	1	1	Приказ Минздрава России № 1379н, Приказ Минздрава соцразвития № 543н	Декабрь 2021 года
145	ГУЗ «Тульская областная клиническая больница №2 им. Л.Н.Толстого»	7118009265	больница (в том числе детская)	поликлиника	дер., Ясная Поляна ул., Больничная д.15 г.	Муниципальное образование Шекинский муниципальный район Тульской области	665	поликлиника	Кабинет (отделение) функциональной диагностики	амбулаторно	Аппарат суточного мониторирования артериального давления	156940	1	1	Приказ Минздрава России № 1379н, Приказ Минздрава соцразвития № 543н	Декабрь 2022 года
144	ГУЗ «Тульская областная клиническая больница №2 им. Л.Н.Толстого»	7118009265	больница (в том числе детская)	поликлиника	дер., Ясная Поляна ул., Больничная д.15 г.	Муниципальное образование Шекинский муниципальный район Тульской области	665	поликлиника	Кабинет (отделение) функциональной диагностики	амбулаторно	Аппарат холтеровского мониторирования сердечного ритма	291480	1	1	Приказ Минздрава России № 1379н, Приказ Минздрава России № 918н	Декабрь 2022 года
145	ГУЗ «Узловская районная больница»	7117001792	больница (в том числе детская)	поликлиника	г.Узловая, ул.Беклемищева, д.38а	Муниципальное образование Узловский муниципальный район Тульской области	78270	Поликлиника № 1	Кабинет функциональной диагностики	амбулаторно	Аппарат суточного мониторирования артериального давления	156940	2	2	Приказ Минздрава России № 1379н, Приказ Минздрава России № 918н	Декабрь 2021 года
146	ГУЗ «Узловская районная больница»	7117001792	больница (в том числе детская)	поликлиника	г.Узловая, ул.Беклемищева, д.38а	Муниципальное образование Узловский муниципальный район Тульской области	78270	Поликлиника № 1	Кабинет функциональной диагностики	амбулаторно	Аппарат холтеровского мониторирования сердечного ритма	291480	1	1	Приказ Минздрава России № 1379н, Приказ Минздрава России № 918н	Декабрь 2021 года
147	ГУЗ «Узловская районная больница»	7117001792	больница (в том числе детская)	поликлиника	п.Дубовка, Куйбышева 21	Муниципальное образование Узловский муниципальный район Тульской области	9785	Поликлиника № 2	Рентгеновский кабинет	амбулаторно	Аппарат рентгеновский стационарный для рентгенографии цифровой или аналоговый	191220	1	1	Приказ Минздрава России № 1379н, Приказ Минздрава соцразвития № 543н	Декабрь 2024 года
148	ГУЗ «Узловская районная больница»	7117001792	больница (в том числе детская)	поликлиника	г.Узловая, ул.Беклемищева, д.38а	Муниципальное образование Узловский муниципальный район Тульской области	78270	Поликлиника № 1	Рентгеновский кабинет для рентгенографии легких (флюорографии)	амбулаторно	Аппарат рентгеновский для флюорографии легких цифровой или аналоговый	191330	1	1	Приказ Минздрава России № 1379н, Приказ Минздрава соцразвития № 543н	Декабрь 2023 года

1	2	3	4	5	6	7	8	9	10	11	12	13	14	15	16	17
149	ГУЗ «Узловская районная больница»	7117001792	больница (в том числе детская)	поликлиника	г. Узловая, ул. Беклемищева, д.38а	Муниципальное образование Узловский муниципальный район Тульской области	78270	Поликлиника № 1	Рентгеновский маммографический кабинет	амбулаторно	Аппарат рентгеновский маммографический цифровой или аналоговый	191110	1	1	Приказ Минздрава России № 1379н, Приказ Минздравасоцразвития № 543н	Декабрь 2022 года
150	ГУЗ «Узловская районная больница»	7117001792	больница (в том числе детская)	поликлиника	г. Узловая, ул. Беклемищева, д.38а	Муниципальное образование Узловский муниципальный район Тульской области	78270	Поликлиника № 1	Отделение ультразвукового и диатностики	амбулаторно	Система ультразвуковой визуализации универсальная с питанием от сети	260250	4	3	Приказ Минздрава России № 1379н, Приказ Минздравасоцразвития № 543н	Декабрь 2021 года
151	ГУЗ «Узловская районная больница»	7117001792	больница (в том числе детская)	поликлиника	г. Узловая, ул. Беклемищева, д.38а	Муниципальное образование Узловский муниципальный район Тульской области	78270	Поликлиника № 1	Кабинет функциональной диагностики	амбулаторно	Аппарат холтеровского мониторирования сердечного ритма	291480	2	2	Приказ Минздрава России № 1379н, Приказ Минздрава России № 918н	Декабрь 2023 года
152	ГУЗ «Узловская районная больница»	7117001792	больница (в том числе детская)	поликлиника	г. Узловая, ул. Беклемищева, д.38а	Муниципальное образование Узловский муниципальный район Тульской области	78270	рентгенологическое отделение	Эндоскопический кабинет	амбулаторно	Эндоскопическая система (видео-, фибро- или регидная), включающая: осветитель, инсуффлятор, электроотсасыватель, тележка (стойка); течеискатель	271790	1	1	Приказ Минздрава России № 1379н, Приказ Минздравасоцразвития № 543н	Декабрь 2021 года
153	ГУЗ «Узловская районная больница»	7117001792	больница (в том числе детская)	стационар	г. Узловая, ул. Беклемищева, д.38а	Муниципальное образование Узловский муниципальный район Тульской области	78270	женская консультация	Отделение ультразвуковой диатностики	амбулаторно	Система ультразвуковой визуализации универсальная с питанием от сети	260250	1	1	Приказ Минздрава России № 1379н, Приказ Минздравасоцразвития № 543н	Декабрь 2024 года
154	ГУЗ «Щекинская районная больница»	7118017322	больница (в том числе детская)	поликлиника	1)Щекинский р-он, п.Первомайский ул.Комсомольская д.26 а 2) Щекинский р-он, г.Советск ул.Комсомольская д.19	Муниципальное образование Щекинский муниципальный район Тульской области	104772	поликлиника	ОЛД	амбулаторно	Аппарат рентгеновский стационарный для рентгенографии цифровой или аналоговый	191220	5	2	Приказ Минздрава России № 1379н, Приказ Минздравасоцразвития № 543н	Декабрь 2023 года

1	2	3	4	5	6	7	8	9	10	11	12	13	14	15	16	17
155	ГУЗ «Шекинская районная больница»	7118017322	больница (в том числе детская)	поликлиника	г.Шекино Пионерская д.36	Муниципальное образование Шекинский муниципальный район Тульской области	104772	поликлиника	УПО	амбулаторно	Аппарат рентгеновский для флюорографии легких цифровой или аналоговый	191330	3	1	Приказ Минздрава России № 1379н, Приказ Минздрава России № 202н	Декабрь 2025 года
156	ГУЗ «Шекинская районная больница»	7118017322	больница (в том числе детская)	поликлиника	г.Шекино, Болдина 1	Муниципальное образование Шекинский муниципальный район Тульской области	104772	поликлиника	УПО	амбулаторно	Аппарат рентгеновский маммографически й цифровой или аналоговый	191110	1	1	Приказ Минздрава России № 1379н, Приказ Минздравсоцр азвития № 543н	Декабрь 2023 года
157	ГУЗ «Шекинская районная больница»	7118017322	больница (в том числе детская)	поликлиника	г.Шекино Пионерская д.36	Муниципальное образование Шекинский муниципальный район Тульской области	104772	поликлиника	УФД	амбулаторно	Система ультразвуковой визуализации универсальная с питанием от сети	260250	1	1	Приказ Минздрава России № 1379н, Приказ Минздравсоцр азвития № 543н	Декабрь 2021 года
158	ГУЗ «Шекинская районная больница»	7118017322	больница (в том числе детская)	поликлиника	г.Шекино, Лукашина д.16	Муниципальное образование Шекинский муниципальный район Тульской области	104772	поликлиника	УФД	амбулаторно	Система ультразвуковой визуализации универсальная с питанием от сети	260250	1	1	Приказ Минздрава России № 1379н, Приказ Минздравсоцр азвития № 543н	Декабрь 2022 года
159	ГУЗ «Шекинская районная больница»	7118017322	больница (в том числе детская)	поликлиника	Шекинский р-он, п.Первомайский ул.Комсомольска я д.26 а	Муниципальное образование Шекинский муниципальный район Тульской области	104772	поликлиника	УФД	амбулаторно	Система ультразвуковой визуализации универсальная с питанием от сети	260250	1	1	Приказ Минздрава России № 1379н, Приказ Минздравсоцр азвития № 543н	Декабрь 2021 года
160	ГУЗ «Шекинская районная больница»	7118017322	больница (в том числе детская)	поликлиника	Шекинский р-он, г.Советск ул.Комсомольска я д.19	Муниципальное образование Шекинский муниципальный район Тульской области	104772	поликлиника	УФД	амбулаторно	Система ультразвуковой визуализации универсальная с питанием от сети	260250	1	1	Приказ Минздрава России № 1379н, Приказ Минздрава России № 202н	Декабрь 2025 года
161	ГУЗ «Шекинская районная больница»	7118017322	больница (в том числе детская)	поликлиника	1)г.Шекино, Болдина д.1 2) г.Шекино Пионерская д.36 3) Шекинский р-он, п.Первомайский ул.Комсомольска я д.26 а	Муниципальное образование Шекинский муниципальный район Тульской области	104772	поликлиника	УФД	амбулаторно	Система ультразвуковой визуализации универсальная с питанием от батареи	296570	3	3	Приказ Минздрава России № 1379н, Приказ Минздравсоцр азвития № 543н	Декабрь 2021 года

1	2	3	4	5	6	7	8	9	10	11	12	13	14	15	16	17
162	ГУЗ «Щекинская районная больница»	7118017322	больница (в том числе детская)	поликлиника	г.Щекино Лукашина д.16	Муниципальное образование Щекинский муниципальный район Тульской области	104772	поликлиника	кабинет врача УЗИ	амбулаторно	Система ультразвуковой визуализации универсальная с питанием от сети	260250	1	1	Приказ Минздрава России № 1379н, Приказ Минздрава России № 202н	Декабрь 2025 года
163	ГУЗ Тульской области «Киреевская центральная районная больница»	7128000511	больница (в том числе детская)	поликлиника	г. Киреевск, ул. Ленина, д. 44	Муниципальное образование Киреевский муниципальный район Тульской области	72000	поликлиника	рентгеновский	амбулаторно	Аппарат рентгеновский для флюорографии легких цифровой или аналоговый	191330	1	1	Приказ Минздрава России № 1379н, Приказ Минздрава соцразвития № 543н	Декабрь 2022 года
164	ГУЗ Тульской области «Киреевская центральная районная больница»	7128000511	больница (в том числе детская)	поликлиника	г. Липки, ул. Больничная, д. 9	Муниципальное образование Киреевский муниципальный район Тульской области	72000	поликлиника	рентгеновский	амбулаторно	Аппарат рентгеновский для флюорографии легких цифровой или аналоговый	191330	1	1	Приказ Минздрава России № 1379н, Приказ Минздрава соцразвития № 543н	Декабрь 2023 года
165	ГУЗ Тульской области «Киреевская центральная районная больница»	7128000511	больница (в том числе детская)	поликлиника	г. Болохово, ул. Мира, д. 22	Муниципальное образование Киреевский муниципальный район Тульской области	72000	поликлиника	рентгеновский	амбулаторно	Аппарат рентгеновский стационарный для рентгенографии цифровой или аналоговый	191220	1	1	Приказ Минздрава России № 1379н, Приказ Минздрава соцразвития № 543н	Декабрь 2022 года
166	ГУЗ Тульской области «Киреевская центральная районная больница»	7128000511	больница (в том числе детская)	поликлиника	г. Киреевск, д. Ленина 44	Муниципальное образование Киреевский муниципальный район Тульской области	72000	поликлиника	рентгеновский	амбулаторно	Аппарат рентгеновский маммографический цифровой или аналоговый	191110	1	1	Приказ Минздрава России № 1379н, Приказ Минздрава соцразвития № 543н	Декабрь 2022 года
167	ГУЗ Тульской области «Киреевская центральная районная больница»	7128000511	больница (в том числе детская)	поликлиника	г. Болохово, ул. Мира, д. 22	Муниципальное образование Киреевский муниципальный район Тульской области	72000	поликлиника	Ультразвуковая диагностика	амбулаторно	Система ультразвуковой визуализации универсальная с питанием от сети	260250	1	1	Приказ Минздрава России № 1379н, Приказ Минздрава соцразвития № 543н	Декабрь 2021 года
168	ГУЗ Тульской области «Киреевская центральная районная больница»	7128000511	больница (в том числе детская)	поликлиника	г. Липки, ул. Больничная, д. 9	Муниципальное образование Киреевский муниципальный район Тульской области	72000	поликлиника	Ультразвуковая диагностика	амбулаторно	Система ультразвуковой визуализации универсальная с питанием от сети	260250	1	1	Приказ Минздрава России № 1379н, Приказ Минздрава России № 202н	Декабрь 2025 года
169	ГУЗ Тульской области «Киреевская центральная районная больница»	7128000511	больница (в том числе детская)	поликлиника	п. Бородинский, ул. Луговая, д. 45	Муниципальное образование Киреевский муниципальный район Тульской области	5186	поликлиника	Ультразвуковая диагностика	амбулаторно	Система ультразвуковой визуализации универсальная с питанием от сети	260250	1	1	Приказ Минздрава России № 1379н, Приказ Минздрава соцразвития № 543н	Декабрь 2021 года

1	2	3	4	5	6	7	8	9	10	11	12	13	14	15	16	17
170	ГУЗ Тульской области «Киреевская центральная районная больница»	7128000511	больница (в том числе детская)	поликлиника	г. Киреевск, ул. Ленина, д. 44	Муниципальное образование Киреевский муниципальный район Тульской области	72000	поликлиника	Эндоскопический кабинет	амбулаторно	Эндоскоп (для верхних отделов желудочно-кишечного тракта, для нижних отделов желудочно-кишечного тракта, панкреатодуоденальной зоны и/или для нижних дыхательных путей)	179940	2	2	Приказ Минздрава России № 1379н, Приказ Минздрава России № 974н	Декабрь 2022 года
171	ГУЗ Тульской области «Киреевская центральная районная больница»	7128000511	больница (в том числе детская)	поликлиника	г. Киреевск, ул. Ленина, д. 44	Муниципальное образование Киреевский муниципальный район Тульской области	72000	поликлиника	Эндоскопический кабинет поликлиники	амбулаторно	Эндоскопическая система (видео-, фибро- или регидная), включающая: осветитель, инсуффлятор, электроотсасыватель, тележка (стойка); течеискатель	271790	1	1	Приказ Минздрава России № 1379н, Приказ Минздрава России № 922н	Декабрь 2021 года
Планируемые к приобретению медицинские изделия																
172	ГУЗ «Тульская городская клиническая больница скорой медицинской помощи им.Д.Я.Ванькина»	7106019660	больница (в том числе детская)	Больничный комплекс Первомайская 13	улица Первомайская, д. 13	Муниципальное образование городской округ город Тула	31000	амбулаторно-поликлиническое отделение	Рентгеновский кабинет	Амбулаторно, в том числе на дому при вызове медицинского работника	Аппарат рентгеновский стационарный для рентгенографии цифровой	191220	1	1	Приказ Минздрава России № 1379н, Приказ Минздрава России № 202н	Декабрь 2028 года
173	ГУЗ «Узловская районная больница»	7117001792	больница (в том числе детская)	Больничный комплекс № 1	Г. Узловая, ул. Беклемишева, дом 38А	Муниципальное образование Узловский муниципальный район Тульской области	49427	Диагностическое отделение Рентгенологический кабинет	Рентгеновский кабинет	Амбулаторно, в том числе на дому при вызове медицинского работника	Аппарат рентгеновский стационарный для рентгенографии цифровой	191220	1	1	Приказ Минздрава России № 1379н, Приказ Минздрава России № 202н	Декабрь 2029 года
174	ГУЗ «Городская больница № 10 г. Тулы	7104013825	больница (в том числе детская)	Поликлиника	проезд 18-й Мясново, д.104	Муниципальное образование городской округ город Тула	23396	Рентгенкабинет	Рентгеновский кабинет	Стационарно, Амбулаторно, в том числе на дому при вызове медицинского работника	Аппарат рентгеновский стационарный для рентгенографии цифровой	191220	1	1	Приказ Минздрава России № 1379н, Приказ Минздрава России № 202н	Декабрь 2029 года

1	2	3	4	5	6	7	8	9	10	11	12	13	14	15	16	17
175	ГУЗ «Новомосковская городская клиническая больница»	7116001060	больница (в том числе детская)	Клинико-диагностический центр филиал № 3	улица Калинина, д. 39	Муниципальное образование городской округ город Новомосковск Тульской области	133 654	Филиал 3 Клинико-диагностический центр ул.Калинина	Лучевой диагностики отделение	Амбулаторно, в том числе на дому при вызове медицинского работника	Компьютерный томограф рентгеновский спиральный с многоярдным детектором (многосрезовый)	135190	1	1	Приказ Минздрава России № 1379н, Приказ Минздрава России № 202н	Декабрь 2029 года
176	ГУЗ «Шекинская районная больница»	7118017322	больница (в том числе детская)	Больничный комплекс филиал №1	Г. Шекино, ул. Пионерская, д. 36	Муниципальное образование Шекинский муниципальный район Тульской области	86292	поликлиника филиал 1	Рентгенологическое отделение	Амбулаторно, в том числе на дому при вызове медицинского работника	Передвижной рентгеновский аппарат	208940	1	1	Приказ Минздрава России № 1379н, Приказ Минздрава России № 202н	Декабрь 2029 года
177	ГУЗ «Городская больница № 9 г. Тулы»	7105008264	больница (в том числе детская)	Больничный комплекс Марата	ул. Марата, д. 39	Муниципальное образование городской округ город Тула	81104	Поликлиника №5	Рентгеновский кабинет	Амбулаторно, в том числе на дому при вызове медицинского работника	Аппарат рентгеновский стационарный для рентгенографии цифровой	191220	1	1	Приказ Минздрава России № 1379н, Приказ Минздрава России № 202н	Декабрь 2030 года
178	ГУЗ «Городская клиническая больница № 2 г. Тулы имени Е.Г. Лазарева»	7103013276	больница (в том числе детская)	Детская поликлиника №2	ул. Лейтейзена, дом 1	Муниципальное образование городской округ город Тула	13 025	Медицинский центр для детей Детская поликлиника №2 Рентгенологический кабинет	Рентгенологические	Амбулаторно, в том числе на дому при вызове медицинского работника	Аппарат рентгеновский стационарный для рентгенографии цифровой	191220	1	1	Приказ Минздрава России № 1379н, Приказ Минздрава России № 202н	Декабрь 2030 года
179	ГУЗ «Городская клиническая больница № 2 г. Тулы имени Е.Г. Лазарева»	7103013276	больница (в том числе детская)	Детская поликлиника №1	ул. Дегтярева, строение 52	Муниципальное образование городской округ город Тула	16 300	Медицинский центр для детей Детская поликлиника №1 Рентгенологический кабинет	Рентгеновский кабинет	Амбулаторно, в том числе на дому при вызове медицинского работника	Аппарат рентгеновский стационарный для рентгенографии цифровой	191220	1	1	Приказ Минздрава России № 1379н, Приказ Минздрава России № 202н	Декабрь 2030 года
180	ГУЗ «Кимовская центральная районная больница»	7115008778	больница (в том числе детская)	Больничный комплекс	г.Кимовск, ул. Больничная, дом 2	Муниципальное образование Кимовский муниципальный район Тульской области	35 305	отделение лучевой диагностики	Рентгеновский кабинет	Стационарно, Амбулаторно, в том числе на дому при вызове медицинского работника, В дневном стационаре	Передвижной рентгеновский аппарат	208940	1	1	Приказ Минздрава России № 1379н, Приказ Минздрава России № 202н	Декабрь 2030 года

1	2	3	4	5	6	7	8	9	10	11	12	13	14	15	16	17
181	ГУЗ «Узловская районная больница»	7117001792	больница (в том числе детская)	Больничныи комплекс № 1	г. Узловая, Улица Беклемищева, дом 38А	Муниципальное образование Узловский муниципальный район Тульской области	49 427	Диагностическое отделение Рентгенологический кабинет	Маммографический кабинет	Амбулаторно, в том числе на дому при вызове медицинского работника	Аппарат рентгеновский маммографический цифровой или аналоговый	191110	1	1	Приказ Минздрава России № 1379н, Приказ Минздрава России № 202н	Декабрь 2030 года
182	ГУЗ «Узловская районная больница»	7117001792	амбулатория, в том числе врачебная	Больничныи комплекс № 1	г. Узловая, ул. Беклемищева, д. 38А	Муниципальное образование Узловский муниципальный район Тульской области	49 427	Диагностическое отделение Рентгенологический кабинет	Рентгеновский кабинет для рентгенографии легких (флюорографии)	Амбулаторно, в том числе на дому при вызове медицинского работника	Аппарат рентгеновский для флюорографии легких цифровой или аналоговый	191330	1	1	Приказ Минздрава России № 1379н, Приказ Минздрава России № 202н	Декабрь 2030 года
	ИТОГО	X	X	X	X	X	X	X	X	X	X	X	X	202	X	X

**11. Перечень медицинских организаций, участвующих в региональной программе модернизации первичного звена здравоохранения в части переоснащения медицинским оборудованием**

№ п/п	Полное наименование медицинской организации	Количество медицинских изделий, единиц										
		2021	2022	2023	2024	2025	2026	2027	2028	2029	2030	Всего 2021 - 2030 годы
1	2	3	4	5	6	7	8	9	10	11	12	13
1	Государственное учреждение здравоохранения (далее – ГУЗ) «Алексинская районная больница № 1 имени профессора В.Ф. Снегирева»	0	0	5	2	2	0	0	0	0	0	9
2	ГУЗ «Амбулатория п.Рассвет»	0	0	1	0	0	0	0	0	0	0	1
3	ГУЗ «Богородицкая центральная районная больница»	3	1	2	0	0	0	0	0	0	0	6
4	ГУЗ «Городская больница № 11 г. Тулы»	1	3	0	0	0	0	0	0	0	0	4
5	ГУЗ «Городская больница № 3 г. Тулы»	2	0	0	1	0	0	0	0	0	0	3
6	ГУЗ «Городская больница № 7 г.Тулы»	4	0	3	2	0	0	0	0	0	0	9

1	2	3	4	5	6	7	8	9	10	11	12	13
7	ГУЗ «Городская больница № 9 г. Тулы»	1	7	1	4	0	0	0	0	0	1	14
8	ГУЗ «Городская больница № 10 г. Тулы»	0	0	0	0	0	0	0	0	1	0	1
9	ГУЗ «Городская клиническая больница № 2 г. Тулы имени Е.Г. Лазарева»	1	5	7	1	0	0	0	0	0	2	16
10	ГУЗ «Детская городская клиническая больница г. Тулы»	1	1	1	0	1	0	0	0	0	0	4
11	ГУЗ «Донская городская больница № 1»	0	2	4	0	0	0	0	0	0	0	6
12	ГУЗ «Ефремовская районная больница имени А.И.Козлова»	0	3	3	2	5	0	0	0	0	0	13
13	ГУЗ «Заокская центральная районная больница»	1	3	1	0	1	0	0	0	0	0	6
14	ГУЗ «Кимовская центральная районная больница»	0	0	0	0	0	0	0	0	0	1	1
15	ГУЗ «Куркинская центральная районная больница»	0	1	1	2	1	0	0	0	0	0	5
16	ГУЗ «Новомосковская городская клиническая больница»	9	6	0	6	4	0	0	0	1	0	26
17	ГУЗ «Одоевская центральная районная больница им П.П.Белюсова»	1	2	4	0	3	0	0	0	0	0	10
18	ГУЗ «Плавская центральная районная больница имени С.С. Гагарина»	1	1	3	3	2	0	0	0	0	0	10
19	ГУЗ «Тепло-Огаревская центральная районная больница»	0	0	2	0	0	0	0	0	0	0	2
20	ГУЗ «Тульская городская клиническая больница скорой медицинской помощи им.Д.Я.Ваныкина»	4	1	0	0	0	0	0	1	0	0	6

1	2	3	4	5	6	7	8	9	10	11	12	13
21	ГУЗ «Тульская областная клиническая больница №2 им. Л.Н.Толстого»	6	2	0	3	0	0	0	0	0	0	11
22	ГУЗ «Узловская районная больница»	7	1	3	2	0	0	0	1	0	2	16
23	ГУЗ «Щекинская районная больница»	5	1	3	0	3	0	0	0	1	0	13
24	ГУЗ «Ясногорская районная больница»	0	0	0	0	0	0	0	0	0	0	0
25	ГУЗ Тульской области «Киреевская центральная районная больница»	3	5	1	0	1	0	0	0	0	0	10
	ИТОГО	50	45	45	28	23	0	0	2	3	6	202

12. Сводный перечень оборудования, в том числе медицинских изделий, отсутствующих в соответствии с утвержденными порядками, положениями и правилами в медицинских организациях, подведомственных органам исполнительной власти Тульской области и (или) муниципальных медицинских организаций, расположенных на территории Тульской области, оказывающих первичную медико-санитарную помощь взрослым и детям, их обособленных структурных подразделений, центральных районных и районных больниц

№ п/п	Наименование медицинского изделия	Закупленное количество медицинских изделий по годам приобретения					Планируемое количество медицинских изделий по годам приобретения					Всего 2021-2030 годы
		2021	2022	2023	2024	2025	2026	2027	2028	2029	2030	
1	2	3	4	5	6	7	8	9	10	11	12	13
1	Автоматический пневмотонометр	1	8	0	0	0	0	0	0	0	0	9
2	Автоматический рефрактометр	0	2	0	0	0	0	0	0	0	0	2
3	Аппарат суточного мониторинга артериального давления	19	29	5	3	0	0	0	0	0	0	56
4	Аппарат холтеровского мониторинга сердечного ритма	20	23	2	8	0	0	0	0	0	0	53
5	Аппарат наркозно-дыхательный	0	0	1	0	0	0	0	0	0	0	1
6	Аппарат рентгеновский стационарный для рентгенографии цифровой или аналоговый	0	0	0	3	0	0	0	0	0	0	3

1	2	3	4	5	6	7	8	9	10	11	12	13
7	Аппарат рентгеновский стационарный для рентгенографии цифровой	0	0	0	0	0	0	0	0	1	1	2
8	Электрокоагулятор (коагулятор) хирургический моно- и биполярный с комплектом соответствующего инструментария	1	1	0	0	1	0	0	0	0	0	3
9	Кольпоскоп	1	1	0	1	0	0	0	0	0	0	3
10	Электроэнцефалограф	2	0	0	0	1	0	0	0	0	0	3
11	Кресло гинекологическое с осветительной лампой	1	0	0	0	0	0	0	0	0	0	1
12	Риноскоп, риноларингофиброскоп	0	0	0	0	1	0	0	0	0	0	1
13	Аппарат рентгеновский маммографический цифровой или аналоговый	0	5	1	0	0	0	0	0	0	0	6
14	Магнитно-резонансный томограф со сверхпроводящим магнитом	1	0	0	0	3	0	0	1	0	0	5
15	Компьютерный томограф рентгеновский спиральный с многорядным детектором (многосрезовый)	0	0	1	0	3	0	0	0	0	0	4
16	Передвижной рентгеновский аппарат	0	0	0	0	0	0	0	1	0	1	2
17	Светильник медицинский передвижной	0	14	2	0	3	0	0	0	0	0	19
18	Система ультразвуковой визуализации универсальная с питанием от сети	1	0	0	0	15	0	0	0	0	0	16
19	Система ультразвуковой визуализации универсальная с питанием от батареи	7	3	0	2	1	0	0	0	0	0	13
20	Аппарат для исследования функций внешнего дыхания	0	0	0	0	1	0	0	0	0	0	1
21	Стол операционный универсальный	0	0	0	1	1	0	0	0	0	0	2
22	Ручная или автоматическая установка для дезинфекции эндоскопов	3	2	2	1	2	0	0	0	0	0	10
23	Эндоскоп (для верхних отделов желудочно-кишечного тракта, для нижних отделов желудочно-кишечного тракта, панкреатодуоденальной зоны и/или для нижних дыхательных путей)	1	4	0	1	9	0	0	0	0	0	15
24	Аппарат рентгеновский для флюорографии легких цифровой или аналоговый	0	1	0	0	1	0	0	0	0	2	4

1	2	3	4	5	6	7	8	9	10	11	12	13
25	Цистоскоп смотровой	2	0	0	0	1	0	0	0	0	0	3
26	Эндоскопическая система (видео-, фибро- или ригидная), включающая: осветитель, инсуффлятор, электроотсасыватель, тележка (стойка); течеискатель	5	2	1	0	0	0	0	0	0	0	8
27	Стойка эндоскопическая с набором инструментов для полного объема лапароскопических операций с электромеханическим морцелятором	1	0	0	0	0	0	0	0	0	0	1
28	Стерилизатор воздушный (сухожаровой)	3	0	0	0	0	0	0	0	0	0	3
29	Стерилизатор для инструментов	2	0	0	0	0	0	0	0	0	0	2
30	Стресс-тест система с велоэргометром или беговой дорожкой	0	0	0	0	2	0	0	0	0	0	2
	Итого:	71	95	15	20	45	0	0	2	1	4	253

13. Сводный перечень оборудования, в том числе медицинских изделий, отсутствующих в соответствии с утвержденными порядками, положениями и правилами в медицинских организациях, подведомственных органам исполнительной власти Тульской области и (или) муниципальных медицинских организаций, расположенных на территории Тульской области, оказывающих первичную медико-санитарную помощь взрослым и детям, их обособленных структурных подразделений, центральных районных и районных больниц (софинансирование осуществляется за счет средств резервного фонда Правительства Российской Федерации в соответствии с распоряжением Правительства Российской Федерации от 23.09.2022 № 2746-р)

№ п/п	Наименование медицинского изделия	Закупленное количество медицинских исследований по годам приобретения					
		2021	2022	2023	2024	2025	Всего
							2021-2025 годы
1	2	3	4	5	6	7	8
1.	Система ультразвуковой визуализации универсальная с питанием от сети	0	1	0	0	0	1
	Итого:		1				1



1	2	3	4	5	6	7	8	9	10	11	12	13
12	Аппарат рентгеновский маммографический цифровой или аналоговый	0	6	6	3	0	0	0	0	0	1	16
13	Передвижной рентгеновский аппарат	0	2	0	0	0	0	0	0	1	1	4
14	Компьютерный томограф рентгеновский спиральный с многорядным детектором (многосрезовой)	0	0	1	0	0	0	0	0	1	0	2
15	Система ультразвуковой визуализации универсальная с питанием от батареи	8	2	0	0	1	0	0	0	0	0	11
16	Система ультразвуковой визуализации универсальная с питанием от сети	15	9	10	1	16	0	0	0	0	0	51
17	Стол операционный универсальный	0	5	0	0	0	0	0	0	0	0	5
18	Ручная или автоматическая установка для дезинфекции эндоскопов	0	0	1	1	0	0	0	0	0	0	2
19	Эндоскоп (для верхних отделов желудочно-кишечного тракта, для нижних отделов желудочно-кишечного тракта, панкреатодуоденальной зоны и/или для нижних дыхательных путей)	1	5	2	2	0	0	0	0	0	0	10
20	Аппарат рентгеновский для флюорографии легких цифровой или аналоговый	1	3	13	5	1	0	0	0	0	1	24
21	Цистоскоп смотровой	1	0	0	0	0	0	0	0	0	0	1
22	Эндоскопическая система (видео-, фибро- или ригидная), включающая: осветитель, инсуффлятор, электроотсасыватель, тележка (стойка); течеискатель	8	0	0	0	0	0	0	0	0	0	8
	Итого:	50	45	45	28	23	0	0	2	3	6	202







1	2	3	4	5	6	7	8	9	10	11	12	13	14	15	16	17	18	19	20	21	22	23
9	ГУЗ «Алексинская районная больница № 1 имени профессора В.Ф. Снегирева»	711012607	да	Детская поликлиника № 2	2245	2245	Амбулаторно	да	Транспортное средство для доставки пациентов в медицинские организации, медицинских работников до места жительства пациентов, для перевозки биологических материалов для исследований, доставки лекарственных препаратов до жителей отдаленных районов, а также для доставки населения в медицинские организации для проведения диспансеризации и диспансерного наблюдения и обратно, доставки беременных женщин для проведения осмотров и обратно, а также для доставки несовершеннолетних и маломобильных пациентов до медицинских организаций и обратно	Шевроле НИВА ВА3 2123	24.11.2005	-			1							
10	ГУЗ «Алексинская районная больница № 1 имени профессора В.Ф. Снегирева»	711012607	да	Поликлиника № 1	15696	15696	Амбулаторно	да	Транспортное средство для доставки пациентов в медицинские организации, медицинских работников до места жительства пациентов, для перевозки биологических материалов для исследований, доставки лекарственных препаратов до жителей отдаленных районов, а также для доставки населения в медицинские организации для проведения диспансеризации и диспансерного наблюдения и обратно, доставки беременных женщин для проведения осмотров и обратно, а также для доставки несовершеннолетних и маломобильных пациентов до медицинских организаций и обратно	FORD FOCUS	02.07.2010	-				1						
11	ГУЗ «Алексинская районная больница № 1 имени профессора В.Ф. Снегирева»	711012607	да	Поликлиника № 1	15696	15696	Амбулаторно	да	Транспортное средство для доставки пациентов в медицинские организации, медицинских работников до места жительства пациентов, для перевозки биологических материалов для исследований, доставки лекарственных препаратов до жителей отдаленных районов, а также для доставки населения в медицинские организации для проведения диспансеризации и диспансерного наблюдения и обратно, доставки беременных женщин для проведения осмотров и обратно, а также для доставки несовершеннолетних и маломобильных пациентов до медицинских организаций и обратно	УАЗ 396295	28.09.2012	-				1						

1	2	3	4	5	6	7	8	9	10	11	12	13	14	15	16	17	18	19	20	21	22	23
12	ГУЗ «Алексинская районная больница № 1 имени профессора В.Ф. Снегирева»	7111012607	да	Поликлиника № 6	111543	111543	Амбулаторно	да	Транспортное средство для доставки пациентов в медицинские организации, медицинских работников до места жительства пациентов, для перевозки биологических материалов для исследований, доставки лекарственных препаратов до жителей отдаленных районов, а также для доставки населения в медицинские организации для проведения диспансеризации и диспансерного наблюдения и обратно, доставки беременных женщин для проведения осмотров и обратно, а также для доставки несовершеннолетних и маломобильных пациентов до медицинских организаций и обратно	УАЗ 396295	31.08.2012	-				1						
13	ГУЗ «Алексинская районная больница № 1 имени профессора В.Ф. Снегирева»	7111012607	нет	Спас-Конинский фельдшерский пункт	347	347	Амбулаторно	да	Транспортное средство для доставки пациентов в медицинские организации, медицинских работников до места жительства пациентов, для перевозки биологических материалов для исследований, доставки лекарственных препаратов до жителей отдаленных районов, а также для доставки населения в медицинские организации для проведения диспансеризации и диспансерного наблюдения и обратно, доставки беременных женщин для проведения осмотров и обратно, а также для доставки несовершеннолетних и маломобильных пациентов до медицинских организаций и обратно	LADA 213100	16.11.2015	-					1					
14	ГУЗ «Алексинская районная больница № 1 имени профессора В.Ф. Снегирева»	7111012607	нет	Ботнинский фельдшерский пункт	268	268	Амбулаторно	да	Транспортное средство для доставки пациентов в медицинские организации, медицинских работников до места жительства пациентов, для перевозки биологических материалов для исследований, доставки лекарственных препаратов до жителей отдаленных районов, а также для доставки населения в медицинские организации для проведения диспансеризации и диспансерного наблюдения и обратно, доставки беременных женщин для проведения осмотров и обратно, а также для доставки несовершеннолетних и маломобильных пациентов до медицинских организаций и обратно	LADA 213100	16.11.2015	-					1					











1	2	3	4	5	6	7	8	9	10	11	12	13	14	15	16	17	18	19	20	21	22	23
30	ГУЗ «Богородицкая центральная районная больница»	712004133	нет	Папоротский фельдшерский пункт	224	224	Амбулаторно	да	Транспортное средство для доставки пациентов в медицинские организации, медицинских работников до места жительства пациентов, для перевозки биологических материалов для исследований, доставки лекарственных препаратов до жителей отдаленных районов, а также для доставки населения в медицинские организации для проведения диспансеризации и диспансерного наблюдения и обратно, доставки беременных женщин для проведения осмотров и обратно, а также для доставки несовершеннолетних и маломобильных пациентов до медицинских организаций и обратно	LADA 213100	11.04.2014	-			1							
31	ГУЗ «Богородицкая центральная районная больница»	712004133	да	Товарковская врачебная амбулатория	4444	4444	Амбулаторно	да	Транспортное средство для доставки пациентов в медицинские организации, медицинских работников до места жительства пациентов, для перевозки биологических материалов для исследований, доставки лекарственных препаратов до жителей отдаленных районов, а также для доставки населения в медицинские организации для проведения диспансеризации и диспансерного наблюдения и обратно, доставки беременных женщин для проведения осмотров и обратно, а также для доставки несовершеннолетних и маломобильных пациентов до медицинских организаций и обратно	УАЗ 396295	04.09.2012	-			1							
32	ГУЗ «Богородицкая центральная районная больница»	712004133	да	Поликлиника	19844	19844	Амбулаторно	да	Транспортное средство для доставки пациентов в медицинские организации, медицинских работников до места жительства пациентов, для перевозки биологических материалов для исследований, доставки лекарственных препаратов до жителей отдаленных районов, а также для доставки населения в медицинские организации для проведения диспансеризации и диспансерного наблюдения и обратно, доставки беременных женщин для проведения осмотров и обратно, а также для доставки несовершеннолетних и маломобильных пациентов до медицинских организаций и обратно	УАЗ 396295	28.09.2012	-			1							

1	2	3	4	5	6	7	8	9	10	11	12	13	14	15	16	17	18	19	20	21	22	23
33	ГУЗ «Богородицкая центральная районная больница»	712004133	да	Поликлиника	19844	19844	Амбулаторно	да	Транспортное средство для доставки пациентов в медицинские организации, медицинских работников до места жительства пациентов, для перевозки биологических материалов для исследований, доставки лекарственных препаратов до жителей отдаленных районов, а также для доставки населения в медицинские организации для проведения диспансеризации и диспансерного наблюдения и обратно, доставки беременных женщин для проведения осмотров и обратно, а также для доставки несовершеннолетних и маломобильных пациентов до медицинских организаций и обратно	УАЗ 396255	27.10.2011	-			1							
34	ГУЗ «Богородицкая центральная районная больница»	712004133	да	Детская поликлиника	6722	6722	Амбулаторно	да	Транспортное средство для доставки пациентов в медицинские организации, медицинских работников до места жительства пациентов, для перевозки биологических материалов для исследований, доставки лекарственных препаратов до жителей отдаленных районов, а также для доставки населения в медицинские организации для проведения диспансеризации и диспансерного наблюдения и обратно, доставки беременных женщин для проведения осмотров и обратно, а также для доставки несовершеннолетних и маломобильных пациентов до медицинских организаций и обратно	УАЗ 39625	08.10.2012	-			1							
35	ГУЗ «Богородицкая центральная районная больница»	712004133	да	Поликлиника	19844	19844	Амбулаторно	да	Транспортное средство для доставки пациентов в медицинские организации, медицинских работников до места жительства пациентов, для перевозки биологических материалов для исследований, доставки лекарственных препаратов до жителей отдаленных районов, а также для доставки населения в медицинские организации для проведения диспансеризации и диспансерного наблюдения и обратно, доставки беременных женщин для проведения осмотров и обратно, а также для доставки несовершеннолетних и маломобильных пациентов до медицинских организаций и обратно	ГАЗ 32611 А	11.07.2012	-			1							

1	2	3	4	5	6	7	8	9	10	11	12	13	14	15	16	17	18	19	20	21	22	23
36	ГУЗ «Богородицкая центральная районная больница»	712004133	да	Краснобуйцевская врачебная амбулатория	394	394	Амбулаторно	да	Транспортное средство для доставки пациентов в медицинские организации, медицинских работников до места жительства пациентов, для перевозки биологических материалов для исследований, доставки лекарственных препаратов до жителей отдаленных районов, а также для доставки населения в медицинские организации для проведения диспансеризации и диспансерного наблюдения и обратно, доставки беременных женщин для проведения осмотров и обратно, а также для доставки несовершеннолетних и маломобильных пациентов до медицинских организаций и обратно	УАЗ 396295	12.12.2013	-			1							
37	ГУЗ «Богородицкая центральная районная больница»	712004133	нет	Иевлевский фельдшерско-акушерский пункт	747	747	Амбулаторно	да	Транспортное средство для доставки пациентов в медицинские организации, медицинских работников до места жительства пациентов, для перевозки биологических материалов для исследований, доставки лекарственных препаратов до жителей отдаленных районов, а также для доставки населения в медицинские организации для проведения диспансеризации и диспансерного наблюдения и обратно, доставки беременных женщин для проведения осмотров и обратно, а также для доставки несовершеннолетних и маломобильных пациентов до медицинских организаций и обратно	LADA 213100	20.11.2015	-			1							
38	ГУЗ «Богородицкая центральная районная больница»	712004133	нет	Товарковский фельдшерско-акушерский пункт	737	737	Амбулаторно	да	Транспортное средство для доставки пациентов в медицинские организации, медицинских работников до места жительства пациентов, для перевозки биологических материалов для исследований, доставки лекарственных препаратов до жителей отдаленных районов, а также для доставки населения в медицинские организации для проведения диспансеризации и диспансерного наблюдения и обратно, доставки беременных женщин для проведения осмотров и обратно, а также для доставки несовершеннолетних и маломобильных пациентов до медицинских организаций и обратно	LADA 213100	14.04.2014	-			1							

1	2	3	4	5	6	7	8	9	10	11	12	13	14	15	16	17	18	19	20	21	22	23
39	ГУЗ «Богородицкая центральная районная больница»	712004133	нет	Фельдшерско-акушерский пункт х. Шахтерский	395	395	Амбулаторно	да	Транспортное средство для доставки пациентов в медицинские организации, медицинских работников до места жительства пациентов, для перевозки биологических материалов для исследований, доставки лекарственных препаратов до жителей отдаленных районов, а также для доставки населения в медицинские организации для проведения диспансеризации и диспансерного наблюдения и обратно, доставки беременных женщин для проведения осмотров и обратно, а также для доставки несовершеннолетних и маломобильных пациентов до медицинских организаций и обратно	LADA 213100	16.12.2013	-				1						
40	ГУЗ «Богородицкая центральная районная больница»	712004133	да	Поликлиника	19844	19844	Амбулаторно	да	Транспортное средство для доставки пациентов в медицинские организации, медицинских работников до места жительства пациентов, для перевозки биологических материалов для исследований, доставки лекарственных препаратов до жителей отдаленных районов, а также для доставки населения в медицинские организации для проведения диспансеризации и диспансерного наблюдения и обратно, доставки беременных женщин для проведения осмотров и обратно, а также для доставки несовершеннолетних и маломобильных пациентов до медицинских организаций и обратно	УАЗ 220695-04	24.07.2012	-				1						
41	ГУЗ «Богородицкая центральная районная больница»	712004133	да	Товарковская врачебная амбулатория	4444	4444	Амбулаторно	да	Транспортное средство для доставки пациентов в медицинские организации, медицинских работников до места жительства пациентов, для перевозки биологических материалов для исследований, доставки лекарственных препаратов до жителей отдаленных районов, а также для доставки населения в медицинские организации для проведения диспансеризации и диспансерного наблюдения и обратно, доставки беременных женщин для проведения осмотров и обратно, а также для доставки несовершеннолетних и маломобильных пациентов до медицинских организаций и обратно	LADA 213100	13.05.2019	-				1						









1	2	3	4	5	6	7	8	9	10	11	12	13	14	15	16	17	18	19	20	21	22	23
54	ГУЗ «Городская больница № 9 г. Тулы»	7105008264	да	Поликлиника № 2	14656	14656	Амбулаторно	да	Транспортное средство для доставки пациентов в медицинские организации, медицинских работников до места жительства пациентов, для перевозки биологических материалов для исследований, доставки лекарственных препаратов до жителей отдаленных районов, а также для доставки населения в медицинские организации для проведения диспансеризации и диспансерного наблюдения и обратно, доставки беременных женщин для проведения осмотров и обратно, а также для доставки несовершеннолетних и маломобильных пациентов до медицинских организаций и обратно	УАЗ 396254	23.04.2008	-			1							
55	ГУЗ «Городская больница № 9 г. Тулы»	7105008264	да	Поликлиника № 1	20240	20240	Амбулаторно	да	Транспортное средство для доставки пациентов в медицинские организации, медицинских работников до места жительства пациентов, для перевозки биологических материалов для исследований, доставки лекарственных препаратов до жителей отдаленных районов, а также для доставки населения в медицинские организации для проведения диспансеризации и диспансерного наблюдения и обратно, доставки беременных женщин для проведения осмотров и обратно, а также для доставки несовершеннолетних и маломобильных пациентов до медицинских организаций и обратно	Chevrolet NIVA 21300-55	20.05.2010	-			1							
56	ГУЗ «Городская больница № 9 г. Тулы»	7105008264	да	Поликлиника № 3	45824	45824	Амбулаторно	да	Транспортное средство для доставки пациентов в медицинские организации, медицинских работников до места жительства пациентов, для перевозки биологических материалов для исследований, доставки лекарственных препаратов до жителей отдаленных районов, а также для доставки населения в медицинские организации для проведения диспансеризации и диспансерного наблюдения и обратно, доставки беременных женщин для проведения осмотров и обратно, а также для доставки несовершеннолетних и маломобильных пациентов до медицинских организаций и обратно	УАЗ 396295	29.06.2011	-			1							



1	2	3	4	5	6	7	8	9	10	11	12	13	14	15	16	17	18	19	20	21	22	23
60	ГУЗ «Городская больница № 3 г. Тулы»	7107033971	да	Амбулаторно-поликлиническое отделение филиал № 1	17641	17641	Амбулаторно	да	Транспортное средство для доставки пациентов в медицинские организации, медицинских работников до места жительства пациентов, для перевозки биологических материалов для исследований, доставки лекарственных препаратов до жителей отдаленных районов, а также для доставки населения в медицинские организации для проведения диспансеризации и диспансерного наблюдения и обратно, доставки беременных женщин для проведения осмотров и обратно, а также для доставки несовершеннолетних и маломобильных пациентов до медицинских организаций и обратно	УАЗ-315196 УАЗ-315196	15.06.2011	-			1							
61	ГУЗ «Городская больница № 3 г. Тулы»	7107033971	да	Амбулаторно-поликлиническое отделение поликлиники	13946	13946	Амбулаторно	да	Транспортное средство для доставки пациентов в медицинские организации, медицинских работников до места жительства пациентов, для перевозки биологических материалов для исследований, доставки лекарственных препаратов до жителей отдаленных районов, а также для доставки населения в медицинские организации для проведения диспансеризации и диспансерного наблюдения и обратно, доставки беременных женщин для проведения осмотров и обратно, а также для доставки несовершеннолетних и маломобильных пациентов до медицинских организаций и обратно	УАЗ-396295 УАЗ-396295	12.09.2013	-			1							
62	ГУЗ «Городская больница № 3 г. Тулы»	7107033971	да	Амбулаторно-поликлиническое отделение поликлиники	13946	13946	Амбулаторно	да	Транспортное средство для доставки пациентов в медицинские организации, медицинских работников до места жительства пациентов, для перевозки биологических материалов для исследований, доставки лекарственных препаратов до жителей отдаленных районов, а также для доставки населения в медицинские организации для проведения диспансеризации и диспансерного наблюдения и обратно, доставки беременных женщин для проведения осмотров и обратно, а также для доставки несовершеннолетних и маломобильных пациентов до медицинских организаций и обратно	CHEVROLET NIVA 212300 CHEVROLET NIVA 212300	11.07.2008	-			1							















1	2	3	4	5	6	7	8	9	10	11	12	13	14	15	16	17	18	19	20	21	22	23
84	ГУЗ «Ефремовская районная клиническая больница имени А.И. Козлова»	7113020586	да	Поликлиника	42628	42628	Амбулаторно	да	Транспортное средство для доставки пациентов в медицинские организации, медицинских работников до места жительства пациентов, для перевозки биологических материалов для исследований, доставки лекарственных препаратов до жителей отдаленных районов, а также для доставки населения в медицинские организации для проведения диспансеризации и диспансерного наблюдения и обратно, доставки беременных женщин для проведения осмотров и обратно, а также для доставки несовершеннолетних и маломобильных пациентов до медицинских организаций и обратно	УАЗ 396295	20.05.2010	-			1							
85	ГУЗ «Ефремовская районная клиническая больница имени А.И. Козлова»	7113020586	да	Поликлиника	42628	42628	Амбулаторно	да	Транспортное средство для доставки пациентов в медицинские организации, медицинских работников до места жительства пациентов, для перевозки биологических материалов для исследований, доставки лекарственных препаратов до жителей отдаленных районов, а также для доставки населения в медицинские организации для проведения диспансеризации и диспансерного наблюдения и обратно, доставки беременных женщин для проведения осмотров и обратно, а также для доставки несовершеннолетних и маломобильных пациентов до медицинских организаций и обратно	KIA CERATO	17.05.2010	-			1							
86	ГУЗ «Ефремовская районная клиническая больница имени А.И. Козлова»	7113020586	да	Поликлиника	42628	42628	Амбулаторно	да	Транспортное средство для доставки пациентов в медицинские организации, медицинских работников до места жительства пациентов, для перевозки биологических материалов для исследований, доставки лекарственных препаратов до жителей отдаленных районов, а также для доставки населения в медицинские организации для проведения диспансеризации и диспансерного наблюдения и обратно, доставки беременных женщин для проведения осмотров и обратно, а также для доставки несовершеннолетних и маломобильных пациентов до медицинских организаций и обратно	УАЗ 396254	15.11.2007	-			1							

1	2	3	4	5	6	7	8	9	10	11	12	13	14	15	16	17	18	19	20	21	22	23
87	ГУЗ «Ефремовская районная клиническая больница имени А.И. Козлова»	7113020586	да	Поликлиника	42628	42628	Амбулаторно	да	Транспортное средство для доставки пациентов в медицинские организации, медицинских работников до места жительства пациентов, для перевозки биологических материалов для исследований, доставки лекарственных препаратов до жителей отдаленных районов, а также для доставки населения в медицинские организации для проведения диспансеризации и диспансерного наблюдения и обратно, доставки беременных женщин для проведения осмотров и обратно, а также для доставки несовершеннолетних и маломобильных пациентов до медицинских организаций и обратно	УАЗ 2989	20.08.2013	-				1						
88	ГУЗ «Ефремовская районная клиническая больница имени А.И. Козлова»	7113020586	да	Поликлиника	42628	42628	Амбулаторно	да	Транспортное средство для доставки пациентов в медицинские организации, медицинских работников до места жительства пациентов, для перевозки биологических материалов для исследований, доставки лекарственных препаратов до жителей отдаленных районов, а также для доставки населения в медицинские организации для проведения диспансеризации и диспансерного наблюдения и обратно, доставки беременных женщин для проведения осмотров и обратно, а также для доставки несовершеннолетних и маломобильных пациентов до медицинских организаций и обратно	HYN®DAI SOLARIS	22.05.2013	-				1						
89	ГУЗ «Ефремовская районная клиническая больница имени А.И. Козлова»	7113020586	да	Поликлиника	42628	42628	Амбулаторно	да	Транспортное средство для доставки пациентов в медицинские организации, медицинских работников до места жительства пациентов, для перевозки биологических материалов для исследований, доставки лекарственных препаратов до жителей отдаленных районов, а также для доставки населения в медицинские организации для проведения диспансеризации и диспансерного наблюдения и обратно, доставки беременных женщин для проведения осмотров и обратно, а также для доставки несовершеннолетних и маломобильных пациентов до медицинских организаций и обратно	УАЗ 220695-04	10.10.2012	-				1						

1	2	3	4	5	6	7	8	9	10	11	12	13	14	15	16	17	18	19	20	21	22	23
90	ГУЗ «Ефремовская районная клиническая больница имени А.И. Козлова»	7113020586	да	Поликлиника (филиал № 2)	11542	11542	Амбулаторно	да	Транспортное средство для доставки пациентов в медицинские организации, медицинских работников до места жительства пациентов, для перевозки биологических материалов для исследований, доставки лекарственных препаратов до жителей отдаленных районов, а также для доставки населения в медицинские организации для проведения диспансеризации и диспансерного наблюдения и обратно, доставки беременных женщин для проведения осмотров и обратно, а также для доставки несовершеннолетних и маломобильных пациентов до медицинских организаций и обратно	УАЗ 396255	11.01.2013	-				1						
91	ГУЗ «Ефремовская районная клиническая больница имени А.И. Козлова»	7113020586	нет	Фельдшерский пункт Каменский	308	308	Амбулаторно	да	Транспортное средство для доставки пациентов в медицинские организации, медицинских работников до места жительства пациентов, для перевозки биологических материалов для исследований, доставки лекарственных препаратов до жителей отдаленных районов, а также для доставки населения в медицинские организации для проведения диспансеризации и диспансерного наблюдения и обратно, доставки беременных женщин для проведения осмотров и обратно, а также для доставки несовершеннолетних и маломобильных пациентов до медицинских организаций и обратно	LADA 213100	05.08.2014	-				1						
92	ГУЗ «Ефремовская районная клиническая больница имени А.И. Козлова»	7113020586	нет	Фельдшерский пункт Борятинский	246	246	Амбулаторно	да	Транспортное средство для доставки пациентов в медицинские организации, медицинских работников до места жительства пациентов, для перевозки биологических материалов для исследований, доставки лекарственных препаратов до жителей отдаленных районов, а также для доставки населения в медицинские организации для проведения диспансеризации и диспансерного наблюдения и обратно, доставки беременных женщин для проведения осмотров и обратно, а также для доставки несовершеннолетних и маломобильных пациентов до медицинских организаций и обратно	LADA 213100	20.11.2015	-				1						











1	2	3	4	5	6	7	8	9	10	11	12	13	14	15	16	17	18	19	20	21	22	23
108	ГУЗ «Кимовская центральная районная больница»	711508778	да	Детская поликлиника	5693	5693	Амбулаторно	да	Транспортное средство для доставки пациентов в медицинские организации, медицинских работников до места жительства пациентов, для перевозки биологических материалов для исследований, доставки лекарственных препаратов до жителей отдаленных районов, а также для доставки населения в медицинские организации для проведения диспансеризации и диспансерного наблюдения и обратно, доставки беременных женщин для проведения осмотров и обратно, а также для доставки несовершеннолетних и маломобильных пациентов до медицинских организаций и обратно	ВАЗ 212500	18.11.2008	-			1							
109	ГУЗ «Кимовская центральная районная больница»	711508778	да	Поликлиника	28066	28066	Амбулаторно	да	Транспортное средство для доставки пациентов в медицинские организации, медицинских работников до места жительства пациентов, для перевозки биологических материалов для исследований, доставки лекарственных препаратов до жителей отдаленных районов, а также для доставки населения в медицинские организации для проведения диспансеризации и диспансерного наблюдения и обратно, доставки беременных женщин для проведения осмотров и обратно, а также для доставки несовершеннолетних и маломобильных пациентов до медицинских организаций и обратно	УАЗ 39623	04.09.2007	-			1							
110	ГУЗ «Кимовская центральная районная больница»	711508778	нет	Львовский фельдшерский пункт	509	509	Амбулаторно	да	Транспортное средство для доставки пациентов в медицинские организации, медицинских работников до места жительства пациентов, для перевозки биологических материалов для исследований, доставки лекарственных препаратов до жителей отдаленных районов, а также для доставки населения в медицинские организации для проведения диспансеризации и диспансерного наблюдения и обратно, доставки беременных женщин для проведения осмотров и обратно, а также для доставки несовершеннолетних и маломобильных пациентов до медицинских организаций и обратно	ВАЗ 213100	13.11.2014	-			1							

1	2	3	4	5	6	7	8	9	10	11	12	13	14	15	16	17	18	19	20	21	22	23	
111	ГУЗ «Кимовская центральная районная больница»	7115008778	да	Поликлиника	28066	28066	Амбулаторно	да	Транспортное средство для доставки пациентов в медицинские организации, медицинских работников до места жительства пациентов, для перевозки биологических материалов для исследований, доставки лекарственных препаратов до жителей отдаленных районов, а также для доставки населения в медицинские организации для проведения диспансеризации и диспансерного наблюдения и обратно, доставки беременных женщин для проведения осмотров и обратно, а также для доставки несовершеннолетних и маломобильных пациентов до медицинских организаций и обратно	УАЗ 396295	12.09.2012	-				1							
112	ГУЗ «Кимовская центральная районная больница»	7115008778	да	Поликлиника	28066	28066	Амбулаторно	да	Транспортное средство для доставки пациентов в медицинские организации, медицинских работников до места жительства пациентов, для перевозки биологических материалов для исследований, доставки лекарственных препаратов до жителей отдаленных районов, а также для доставки населения в медицинские организации для проведения диспансеризации и диспансерного наблюдения и обратно, доставки беременных женщин для проведения осмотров и обратно, а также для доставки несовершеннолетних и маломобильных пациентов до медицинских организаций и обратно	УАЗ 396295	12.09.2012	-				1							
113	ГУЗ «Кимовская центральная районная больница»	7115008778	да	Детская поликлиника	5693	5693	Амбулаторно	да	Транспортное средство для доставки пациентов в медицинские организации, медицинских работников до места жительства пациентов, для перевозки биологических материалов для исследований, доставки лекарственных препаратов до жителей отдаленных районов, а также для доставки населения в медицинские организации для проведения диспансеризации и диспансерного наблюдения и обратно, доставки беременных женщин для проведения осмотров и обратно, а также для доставки несовершеннолетних и маломобильных пациентов до медицинских организаций и обратно	УАЗ 2989	22.11.2013	-				1							

1	2	3	4	5	6	7	8	9	10	11	12	13	14	15	16	17	18	19	20	21	22	23	
114	ГУЗ «Кимовская центральная районная больница»	7115008778	нет	Табольский фельдшерский пункт	198	198	Амбулаторно	да	Транспортное средство для доставки пациентов в медицинские организации, медицинских работников до места жительства пациентов, для перевозки биологических материалов для исследований, доставки лекарственных препаратов до жителей отдаленных районов, а также для доставки населения в медицинские организации для проведения диспансеризации и диспансерного наблюдения и обратно, доставки беременных женщин для проведения осмотров и обратно, а также для доставки несовершеннолетних и маломобильных пациентов до медицинских организаций и обратно	ВАЗ 213100	19.11.2018	-				1							
115	ГУЗ «Кимовская центральная районная больница»	7115008778	нет	Молчановский фельдшерский пункт	212	212	Амбулаторно	да	Транспортное средство для доставки пациентов в медицинские организации, медицинских работников до места жительства пациентов, для перевозки биологических материалов для исследований, доставки лекарственных препаратов до жителей отдаленных районов, а также для доставки населения в медицинские организации для проведения диспансеризации и диспансерного наблюдения и обратно, доставки беременных женщин для проведения осмотров и обратно, а также для доставки несовершеннолетних и маломобильных пациентов до медицинских организаций и обратно	ВАЗ 213100	16.12.2013	-				1							
116	ГУЗ «Кимовская центральная районная больница»	7115008778	нет	Хитровщинский фельдшерский пункт	531	531	Амбулаторно	да	Транспортное средство для доставки пациентов в медицинские организации, медицинских работников до места жительства пациентов, для перевозки биологических материалов для исследований, доставки лекарственных препаратов до жителей отдаленных районов, а также для доставки населения в медицинские организации для проведения диспансеризации и диспансерного наблюдения и обратно, доставки беременных женщин для проведения осмотров и обратно, а также для доставки несовершеннолетних и маломобильных пациентов до медицинских организаций и обратно	ВАЗ 213100	13.11.2014	-					1						





1	2	3	4	5	6	7	8	9	10	11	12	13	14	15	16	17	18	19	20	21	22	23
123	ГУЗ «Куркинская центральная районная больница»	7129001370	нет	Андреевский фельдшерский пункт	167	167	Амбулаторно	да	Транспортное средство для доставки пациентов в медицинские организации, медицинских работников до места жительства пациентов, для перевозки биологических материалов для исследований, доставки лекарственных препаратов до жителей отдаленных районов, а также для доставки населения в медицинские организации для проведения диспансеризации и диспансерного наблюдения и обратно, доставки беременных женщин для проведения осмотров и обратно, а также для доставки несовершеннолетних и маломобильных пациентов до медицинских организаций и обратно	LADA. 213100 LADA 4 x 4	01.01.2019	-					1					
124	ГУЗ «Куркинская центральная районная больница»	7129001370	нет	Сергиевский фельдшерский пункт	202	202	Амбулаторно	да	Транспортное средство для доставки пациентов в медицинские организации, медицинских работников до места жительства пациентов, для перевозки биологических материалов для исследований, доставки лекарственных препаратов до жителей отдаленных районов, а также для доставки населения в медицинские организации для проведения диспансеризации и диспансерного наблюдения и обратно, доставки беременных женщин для проведения осмотров и обратно, а также для доставки несовершеннолетних и маломобильных пациентов до медицинских организаций и обратно	LADA.213100 LADA 4 x 4	01.01.2019	-					1					
125	ГУЗ «Куркинская центральная районная больница»	7129001370	нет	Михайловский фельдшерско-акушерский пункт	571	571	Амбулаторно	да	Транспортное средство для доставки пациентов в медицинские организации, медицинских работников до места жительства пациентов, для перевозки биологических материалов для исследований, доставки лекарственных препаратов до жителей отдаленных районов, а также для доставки населения в медицинские организации для проведения диспансеризации и диспансерного наблюдения и обратно, доставки беременных женщин для проведения осмотров и обратно, а также для доставки несовершеннолетних и маломобильных пациентов до медицинских организаций и обратно	LADA 213100 LADA 4 x 4	01.01.2019	-					1					







1	2	3	4	5	6	7	8	9	10	11	12	13	14	15	16	17	18	19	20	21	22	23
135	ГУЗ «Ленинская районная больница»	7130002516	да	Поликлиника пос. Шатск	2109	2109	Амбулаторно	да	Транспортное средство для доставки пациентов в медицинские организации, медицинских работников до места жительства пациентов, для перевозки биологических материалов для исследований, доставки лекарственных препаратов до жителей отдаленных районов, а также для доставки населения в медицинские организации для проведения диспансеризации и диспансерного наблюдения и обратно, доставки беременных женщин для проведения осмотров и обратно, а также для доставки несовершеннолетних и маломобильных пациентов до медицинских организаций и обратно	Lada 4 x 4 21214	01.01.2014	-		1								
136	ГУЗ «Ленинская районная больница»	7130002516	нет	Федоровский фельдшерский пункт	1342	1342	Амбулаторно	да	Транспортное средство для доставки пациентов в медицинские организации, медицинских работников до места жительства пациентов, для перевозки биологических материалов для исследований, доставки лекарственных препаратов до жителей отдаленных районов, а также для доставки населения в медицинские организации для проведения диспансеризации и диспансерного наблюдения и обратно, доставки беременных женщин для проведения осмотров и обратно, а также для доставки несовершеннолетних и маломобильных пациентов до медицинских организаций и обратно	lada 4 x 4 21214	01.01.2015	-		1								
137	ГУЗ «Ленинская районная больница»	7130002516	нет	Ленинский фельдшерско-акушерский пункт	2934	2934	Амбулаторно	да	Транспортное средство для доставки пациентов в медицинские организации, медицинских работников до места жительства пациентов, для перевозки биологических материалов для исследований, доставки лекарственных препаратов до жителей отдаленных районов, а также для доставки населения в медицинские организации для проведения диспансеризации и диспансерного наблюдения и обратно, доставки беременных женщин для проведения осмотров и обратно, а также для доставки несовершеннолетних и маломобильных пациентов до медицинских организаций и обратно	Lada 4 x 4 21214	01.01.2018	-					1					











1	2	3	4	5	6	7	8	9	10	11	12	13	14	15	16	17	18	19	20	21	22	23
153	ГУЗ «Новомосковская городская клиническая больница»	7116001060	да	Приемное отделение	-	-	Амбулаторно	да	Транспортное средство для доставки пациентов в медицинские организации, медицинских работников до места жительства пациентов, для перевозки биологических материалов для исследований, доставки лекарственных препаратов до жителей отдаленных районов, а также для доставки населения в медицинские организации для проведения диспансеризации и диспансерного наблюдения и обратно, доставки беременных женщин для проведения осмотров и обратно, а также для доставки несовершеннолетних и маломобильных пациентов до медицинских организаций и обратно	ГАЗ 322174	09.10.2007	-			1							
154	ГУЗ «Новомосковская городская клиническая больница»	7116001060	да	Филиал 3 поликлиническое отделение № 3	21946	21946	Амбулаторно	да	Транспортное средство для доставки пациентов в медицинские организации, медицинских работников до места жительства пациентов, для перевозки биологических материалов для исследований, доставки лекарственных препаратов до жителей отдаленных районов, а также для доставки населения в медицинские организации для проведения диспансеризации и диспансерного наблюдения и обратно, доставки беременных женщин для проведения осмотров и обратно, а также для доставки несовершеннолетних и маломобильных пациентов до медицинских организаций и обратно	УАЗ 396255	11.01.2013	-				1						
155	ГУЗ «Новомосковская городская клиническая больница»	7116001060	да	Филиал 3 Поликлиническо е отделение 5	10701	10701	Амбулаторно	да	Транспортное средство для доставки пациентов в медицинские организации, медицинских работников до места жительства пациентов, для перевозки биологических материалов для исследований, доставки лекарственных препаратов до жителей отдаленных районов, а также для доставки населения в медицинские организации для проведения диспансеризации и диспансерного наблюдения и обратно, доставки беременных женщин для проведения осмотров и обратно, а также для доставки несовершеннолетних и маломобильных пациентов до медицинских организаций и обратно	Lada 21214	26.08.2008	-				1						

1	2	3	4	5	6	7	8	9	10	11	12	13	14	15	16	17	18	19	20	21	22	23
156	ГУЗ «Новомосковская городская клиническая больница»	7116001060	нет	Филиал 4 Дневной стационар	-	-	Амбулаторно	да	Транспортное средство для доставки пациентов в медицинские организации, медицинских работников до места жительства пациентов, для перевозки биологических материалов для исследований, доставки лекарственных препаратов до жителей отдаленных районов, а также для доставки населения в медицинские организации для проведения диспансеризации и диспансерного наблюдения и обратно, доставки беременных женщин для проведения осмотров и обратно, а также для доставки несовершеннолетних и маломобильных пациентов до медицинских организаций и обратно	LADA 210540	11.03.2008	-				1						
157	ГУЗ «Новомосковская городская клиническая больница»	7116001060	нет	Лаборатория по диагностике СПИД	-	-	Амбулаторно	да	Транспортное средство для доставки пациентов в медицинские организации, медицинских работников до места жительства пациентов, для перевозки биологических материалов для исследований, доставки лекарственных препаратов до жителей отдаленных районов, а также для доставки населения в медицинские организации для проведения диспансеризации и диспансерного наблюдения и обратно, доставки беременных женщин для проведения осмотров и обратно, а также для доставки несовершеннолетних и маломобильных пациентов до медицинских организаций и обратно	LADA 211540	30.04.2010	-				1						
158	ГУЗ «Новомосковская городская клиническая больница»	7116001060	да	Филиал № 4	1091	1091	Амбулаторно	да	Транспортное средство для доставки пациентов в медицинские организации, медицинских работников до места жительства пациентов, для перевозки биологических материалов для исследований, доставки лекарственных препаратов до жителей отдаленных районов, а также для доставки населения в медицинские организации для проведения диспансеризации и диспансерного наблюдения и обратно, доставки беременных женщин для проведения осмотров и обратно, а также для доставки несовершеннолетних и маломобильных пациентов до медицинских организаций и обратно	CHEVROLET № IVA 212300-55	11.04.2011	-					1					







1	2	3	4	5	6	7	8	9	10	11	12	13	14	15	16	17	18	19	20	21	22	23
168	ГУЗ «Одоевская центральная районная больница имени П.П. Белоусова»	7131001297	нет	Кузьменский фельдшерский пункт	397	397	Амбулаторно	да	Транспортное средство для доставки пациентов в медицинские организации, медицинских работников до места жительства пациентов, для перевозки биологических материалов для исследований, доставки лекарственных препаратов до жителей отдаленных районов, а также для доставки населения в медицинские организации для проведения диспансеризации и диспансерного наблюдения и обратно, доставки беременных женщин для проведения осмотров и обратно, а также для доставки несовершеннолетних и маломобильных пациентов до медицинских организаций и обратно	LADA 213100 LADA 4 x 4	28.08.2017	-			1							
169	ГУЗ «Одоевская центральная районная больница имени П.П. Белоусова»	7131001297	нет	Хлоповский фельдшерский пункт	271	271	Амбулаторно	да	Транспортное средство для доставки пациентов в медицинские организации, медицинских работников до места жительства пациентов, для перевозки биологических материалов для исследований, доставки лекарственных препаратов до жителей отдаленных районов, а также для доставки населения в медицинские организации для проведения диспансеризации и диспансерного наблюдения и обратно, доставки беременных женщин для проведения осмотров и обратно, а также для доставки несовершеннолетних и маломобильных пациентов до медицинских организаций и обратно	LADA 213100 LADA 4 x 4	29.12.2018	-			1							
170	ГУЗ «Одоевская центральная районная больница имени П.П. Белоусова»	7131001297	нет	Денисовский фельдшерский пункт	567	567	Амбулаторно	да	Транспортное средство для доставки пациентов в медицинские организации, медицинских работников до места жительства пациентов, для перевозки биологических материалов для исследований, доставки лекарственных препаратов до жителей отдаленных районов, а также для доставки населения в медицинские организации для проведения диспансеризации и диспансерного наблюдения и обратно, доставки беременных женщин для проведения осмотров и обратно, а также для доставки несовершеннолетних и маломобильных пациентов до медицинских организаций и обратно	LADA 213100 LADA 4 x 4	28.08.2017	-			1							









1	2	3	4	5	6	7	8	9	10	11	12	13	14	15	16	17	18	19	20	21	22	23
183	ГУЗ «Плавская центральная районная больница им. С.С. Гагарина»	7132002720	да	Поликлиника	19624	19624	Амбулаторно	да	Транспортное средство для доставки пациентов в медицинские организации, медицинских работников до места жительства пациентов, для перевозки биологических материалов для исследований, доставки лекарственных препаратов до жителей отдаленных районов, а также для доставки населения в медицинские организации для проведения диспансеризации и диспансерного наблюдения и обратно, доставки беременных женщин для проведения осмотров и обратно, а также для доставки несовершеннолетних и маломобильных пациентов до медицинских организаций и обратно	УАЗ-220695-04 УАЗ-220695-04	21.03.2012	-			1							
184	ГУЗ «Плавская центральная районная больница им. С.С. Гагарина»	7132002720	нет	Отделение врача общей практики	-	-	Амбулаторно	да	Транспортное средство для доставки пациентов в медицинские организации, медицинских работников до места жительства пациентов, для перевозки биологических материалов для исследований, доставки лекарственных препаратов до жителей отдаленных районов, а также для доставки населения в медицинские организации для проведения диспансеризации и диспансерного наблюдения и обратно, доставки беременных женщин для проведения осмотров и обратно, а также для доставки несовершеннолетних и маломобильных пациентов до медицинских организаций и обратно	УАЗ-39623 УАЗ-39623	25.01.2012	-			1							
185	ГУЗ «Плавская центральная районная больница им. С.С. Гагарина»	7132002720	нет	Ольховский фельдшерский пункт	-	-	Амбулаторно	да	Транспортное средство для доставки пациентов в медицинские организации, медицинских работников до места жительства пациентов, для перевозки биологических материалов для исследований, доставки лекарственных препаратов до жителей отдаленных районов, а также для доставки населения в медицинские организации для проведения диспансеризации и диспансерного наблюдения и обратно, доставки беременных женщин для проведения осмотров и обратно, а также для доставки несовершеннолетних и маломобильных пациентов до медицинских организаций и обратно	LADA 213100 LADA 4 x 4	24.07.2015	-			1							







1	2	3	4	5	6	7	8	9	10	11	12	13	14	15	16	17	18	19	20	21	22	23
195	ГУЗ «Суворовская центральная районная больница»	7135002391	да	Черепетская врачебная амбулатория	3400	3400	Амбулаторно	да	Транспортное средство для доставки пациентов в медицинские организации, медицинских работников до места жительства пациентов, для перевозки биологических материалов для исследований, доставки лекарственных препаратов до жителей отдаленных районов, а также для доставки населения в медицинские организации для проведения диспансеризации и диспансерного наблюдения и обратно, доставки беременных женщин для проведения осмотров и обратно, а также для доставки несовершеннолетних и маломобильных пациентов до медицинских организаций и обратно	VA3-396295 396295	12.09.2012	-				1						
196	ГУЗ «Суворовская центральная районная больница»	7135002391	нет	Кулешовский фельдшерский пункт	294	294	Амбулаторно	да	Транспортное средство для доставки пациентов в медицинские организации, медицинских работников до места жительства пациентов, для перевозки биологических материалов для исследований, доставки лекарственных препаратов до жителей отдаленных районов, а также для доставки населения в медицинские организации для проведения диспансеризации и диспансерного наблюдения и обратно, доставки беременных женщин для проведения осмотров и обратно, а также для доставки несовершеннолетних и маломобильных пациентов до медицинских организаций и обратно	LADA 213100 213100	09.04.2014	-				1						
197	ГУЗ «Суворовская центральная районная больница»	7135002391	нет	Добринский фельдшерский пункт	322	322	Амбулаторно	да	Транспортное средство для доставки пациентов в медицинские организации, медицинских работников до места жительства пациентов, для перевозки биологических материалов для исследований, доставки лекарственных препаратов до жителей отдаленных районов, а также для доставки населения в медицинские организации для проведения диспансеризации и диспансерного наблюдения и обратно, доставки беременных женщин для проведения осмотров и обратно, а также для доставки несовершеннолетних и маломобильных пациентов до медицинских организаций и обратно	LADA 213100 213100	25.11.2016	-				1						





1	2	3	4	5	6	7	8	9	10	11	12	13	14	15	16	17	18	19	20	21	22	23
204	ГУЗ «Тепло-Огаревская центральная районная больница»	713400774	да	Поликлиника	11101	11101	Амбулаторно	да	Транспортное средство для доставки пациентов в медицинские организации, медицинских работников до места жительства пациентов, для перевозки биологических материалов для исследований, доставки лекарственных препаратов до жителей отдаленных районов, а также для доставки населения в медицинские организации для проведения диспансеризации и диспансерного наблюдения и обратно, доставки беременных женщин для проведения осмотров и обратно, а также для доставки несовершеннолетних и маломобильных пациентов до медицинских организаций и обратно	УАЗ 2989	15.09.2014	-		1								
205	ГУЗ «Тепло-Огаревская центральная районная больница»	713400774	да	Поликлиника	11101	11101	Амбулаторно	да	Транспортное средство для доставки пациентов в медицинские организации, медицинских работников до места жительства пациентов, для перевозки биологических материалов для исследований, доставки лекарственных препаратов до жителей отдаленных районов, а также для доставки населения в медицинские организации для проведения диспансеризации и диспансерного наблюдения и обратно, доставки беременных женщин для проведения осмотров и обратно, а также для доставки несовершеннолетних и маломобильных пациентов до медицинских организаций и обратно	УАЗ 31519	25.11.2004	-					1					
206	ГУЗ «Тепло-Огаревская центральная районная больница»	713400774	да	Поликлиника	11101	11101	Амбулаторно	да	Транспортное средство для доставки пациентов в медицинские организации, медицинских работников до места жительства пациентов, для перевозки биологических материалов для исследований, доставки лекарственных препаратов до жителей отдаленных районов, а также для доставки населения в медицинские организации для проведения диспансеризации и диспансерного наблюдения и обратно, доставки беременных женщин для проведения осмотров и обратно, а также для доставки несовершеннолетних и маломобильных пациентов до медицинских организаций и обратно	CHEVROLET № IVA 212300	03.04.2008	-					1					



















1	2	3	4	5	6	7	8	9	10	11	12	13	14	15	16	17	18	19	20	21	22	23
234	ГУЗ «Узловская районная больница»	7117001792	нет	Бутырский фельдшерско-акушерский пункт	215	215	Амбулаторно	да	Транспортное средство для доставки пациентов в медицинские организации, медицинских работников до места жительства пациентов, для перевозки биологических материалов для исследований, доставки лекарственных препаратов до жителей отдаленных районов, а также для доставки населения в медицинские организации для проведения диспансеризации и диспансерного наблюдения и обратно, доставки беременных женщин для проведения осмотров и обратно, а также для доставки несовершеннолетних и маломобильных пациентов до медицинских организаций и обратно	LADA 213100 LADA 4 x 4	28.08.2017	-			1							
235	ГУЗ «Узловская районная больница»	7117001792	да	Детская поликлиника № 2	2354	2354	Амбулаторно	да	Транспортное средство для доставки пациентов в медицинские организации, медицинских работников до места жительства пациентов, для перевозки биологических материалов для исследований, доставки лекарственных препаратов до жителей отдаленных районов, а также для доставки населения в медицинские организации для проведения диспансеризации и диспансерного наблюдения и обратно, доставки беременных женщин для проведения осмотров и обратно, а также для доставки несовершеннолетних и маломобильных пациентов до медицинских организаций и обратно	УАЗ-396295 УАЗ-396295	28.09.2012	-			1							
236	ГУЗ «Узловская районная больница»	7117001792	нет	Бестужевский фельдшерско-акушерский пункт	132	132	Амбулаторно	да	Транспортное средство для доставки пациентов в медицинские организации, медицинских работников до места жительства пациентов, для перевозки биологических материалов для исследований, доставки лекарственных препаратов до жителей отдаленных районов, а также для доставки населения в медицинские организации для проведения диспансеризации и диспансерного наблюдения и обратно, доставки беременных женщин для проведения осмотров и обратно, а также для доставки несовершеннолетних и маломобильных пациентов до медицинских организаций и обратно	LADA 213100 LADA 4 x 4	16.11.2018	-			1							











1	2	3	4	5	6	7	8	9	10	11	12	13	14	15	16	17	18	19	20	21	22	23
252	ГУЗ «Щекинская районная больница»	7118017322	да	Филиал № 1 поликлиника	7191	7191	Амбулаторно	да	Транспортное средство для доставки пациентов в медицинские организации, медицинских работников до места жительства пациентов, для перевозки биологических материалов для исследований, доставки лекарственных препаратов до жителей отдаленных районов, а также для доставки населения в медицинские организации для проведения диспансеризации и диспансерного наблюдения и обратно, доставки беременных женщин для проведения осмотров и обратно, а также для доставки несовершеннолетних и маломобильных пациентов до медицинских организаций и обратно	УАЗ 396254	01.01.2007	-			1							
253	ГУЗ «Щекинская районная больница»	7118017322	да	Филиал № 1 поликлиника	7191	7191	Амбулаторно	да	Транспортное средство для доставки пациентов в медицинские организации, медицинских работников до места жительства пациентов, для перевозки биологических материалов для исследований, доставки лекарственных препаратов до жителей отдаленных районов, а также для доставки населения в медицинские организации для проведения диспансеризации и диспансерного наблюдения и обратно, доставки беременных женщин для проведения осмотров и обратно, а также для доставки несовершеннолетних и маломобильных пациентов до медицинских организаций и обратно	ВАЗ 21214	01.01.2007	-			1							
254	ГУЗ «Щекинская районная больница»	7118017322	да	Филиал № 1 поликлиника	7191	7191	Амбулаторно	да	Транспортное средство для доставки пациентов в медицинские организации, медицинских работников до места жительства пациентов, для перевозки биологических материалов для исследований, доставки лекарственных препаратов до жителей отдаленных районов, а также для доставки населения в медицинские организации для проведения диспансеризации и диспансерного наблюдения и обратно, доставки беременных женщин для проведения осмотров и обратно, а также для доставки несовершеннолетних и маломобильных пациентов до медицинских организаций и обратно	УАЗ 396295	01.01.2012	-			1							



1	2	3	4	5	6	7	8	9	10	11	12	13	14	15	16	17	18	19	20	21	22	23
258	ГУЗ «Щекинская районная больница»	7118017322	нет	Юбилейный фельдшерско-акушерский пункт	-	-	Амбулаторно	да	Транспортное средство для доставки пациентов в медицинские организации, медицинских работников до места жительства пациентов, для перевозки биологических материалов для исследований, доставки лекарственных препаратов до жителей отдаленных районов, а также для доставки населения в медицинские организации для проведения диспансеризации и диспансерного наблюдения и обратно, доставки беременных женщин для проведения осмотров и обратно, а также для доставки несовершеннолетних и маломобильных пациентов до медицинских организаций и обратно	LADA 213100	01.01.2017	-				1						
259	ГУЗ «Щекинская районная больница»	7118017322	да	Филиал № 1 поликлиника	7191	7191	Амбулаторно	да	Транспортное средство для доставки пациентов в медицинские организации, медицинских работников до места жительства пациентов, для перевозки биологических материалов для исследований, доставки лекарственных препаратов до жителей отдаленных районов, а также для доставки населения в медицинские организации для проведения диспансеризации и диспансерного наблюдения и обратно, доставки беременных женщин для проведения осмотров и обратно, а также для доставки несовершеннолетних и маломобильных пациентов до медицинских организаций и обратно	VA3 396295	01.01.2012	-				1						
260	ГУЗ «Щекинская районная больница»	7118017322	да	Филиал № 4 поликлиника	13372	13372	Амбулаторно	да	Транспортное средство для доставки пациентов в медицинские организации, медицинских работников до места жительства пациентов, для перевозки биологических материалов для исследований, доставки лекарственных препаратов до жителей отдаленных районов, а также для доставки населения в медицинские организации для проведения диспансеризации и диспансерного наблюдения и обратно, доставки беременных женщин для проведения осмотров и обратно, а также для доставки несовершеннолетних и маломобильных пациентов до медицинских организаций и обратно	GA3 384064	01.01.2012	-				1						

1	2	3	4	5	6	7	8	9	10	11	12	13	14	15	16	17	18	19	20	21	22	23	
261	ГУЗ «Щекинская районная больница»	7118017322	нет	Казначеевский фельдшерско-акушерский пункт	292	292	Амбулаторно	да	Транспортное средство для доставки пациентов в медицинские организации, медицинских работников до места жительства пациентов, для перевозки биологических материалов для исследований, доставки лекарственных препаратов до жителей отдаленных районов, а также для доставки населения в медицинские организации для проведения диспансеризации и диспансерного наблюдения и обратно, доставки беременных женщин для проведения осмотров и обратно, а также для доставки несовершеннолетних и маломобильных пациентов до медицинских организаций и обратно	LADA 213100	01.01.2019	-					1						
262	ГУЗ «Щекинская районная больница»	7118017322	да	Филиал № 6 амбулатория	5606	5606	Амбулаторно	да	Транспортное средство для доставки пациентов в медицинские организации, медицинских работников до места жительства пациентов, для перевозки биологических материалов для исследований, доставки лекарственных препаратов до жителей отдаленных районов, а также для доставки населения в медицинские организации для проведения диспансеризации и диспансерного наблюдения и обратно, доставки беременных женщин для проведения осмотров и обратно, а также для доставки несовершеннолетних и маломобильных пациентов до медицинских организаций и обратно	LADA 213100	01.01.2018	-					1						
263	ГУЗ «Щекинская районная больница»	7118017322	да	Филиал № 6 амбулатория	5606	5606	Амбулаторно	да	Транспортное средство для доставки пациентов в медицинские организации, медицинских работников до места жительства пациентов, для перевозки биологических материалов для исследований, доставки лекарственных препаратов до жителей отдаленных районов, а также для доставки населения в медицинские организации для проведения диспансеризации и диспансерного наблюдения и обратно, доставки беременных женщин для проведения осмотров и обратно, а также для доставки несовершеннолетних и маломобильных пациентов до медицинских организаций и обратно.	LADA 213100	01.01.2018	-					1						







1	2	3	4	5	6	7	8	9	10	11	12	13	14	15	16	17	18	19	20	21	22	23
273	ГУЗ «Ясногорская районная больница»	7136005305	да	Ревякинская поликлиника	4301	4301	Амбулаторно	да	Транспортное средство для доставки пациентов в медицинские организации, медицинских работников до места жительства пациентов, для перевозки биологических материалов для исследований, доставки лекарственных препаратов до жителей отдаленных районов, а также для доставки населения в медицинские организации для проведения диспансеризации и диспансерного наблюдения и обратно, доставки беременных женщин для проведения осмотров и обратно, а также для доставки несовершеннолетних и маломобильных пациентов до медицинских организаций и обратно	УАЗ-2989 2989	01.01.2014	-			1							
274	ГУЗ «Ясногорская районная больница»	7136005305	да	Детское поликлиническое отделение	4553	4553	Амбулаторно	да	Транспортное средство для доставки пациентов в медицинские организации, медицинских работников до места жительства пациентов, для перевозки биологических материалов для исследований, доставки лекарственных препаратов до жителей отдаленных районов, а также для доставки населения в медицинские организации для проведения диспансеризации и диспансерного наблюдения и обратно, доставки беременных женщин для проведения осмотров и обратно, а также для доставки несовершеннолетних и маломобильных пациентов до медицинских организаций и обратно	УАЗ-396295 396295	28.08.2012	-			1							
275	ГУЗ «Ясногорская районная больница»	7136005305	нет	Архангельский фельдшерский пункт	922	922	Амбулаторно	да	Транспортное средство для доставки пациентов в медицинские организации, медицинских работников до места жительства пациентов, для перевозки биологических материалов для исследований, доставки лекарственных препаратов до жителей отдаленных районов, а также для доставки населения в медицинские организации для проведения диспансеризации и диспансерного наблюдения и обратно, доставки беременных женщин для проведения осмотров и обратно, а также для доставки несовершеннолетних и маломобильных пациентов до медицинских организаций и обратно	LADA 213100	01.01.2014	-			1							





























1	2	3	4	5	6	7	8	9	10	11	12	13	14	15	16	17	18	19	20	
62	ГУЗ «Ленинская районная больница»	7130002516	да	Ильинская врачебная амбулатория	2900	2900	Амбулаторно	-	Транспортное средство для доставки пациентов в медицинские организации, медицинских работников до места жительства пациентов, для перевозки биологических материалов для исследований, доставки лекарственных препаратов до жителей отдаленных районов, а также для доставки населения в медицинские организации для проведения диспансеризации и диспансерного наблюдения и обратно, доставки беременных женщин для проведения осмотров и обратно, а также для доставки несовершеннолетних и маломобильных пациентов до медицинских организаций и обратно		1									
63	ГУЗ «Ленинская районная больница»	7130002516	да	Амбулаторно-поликлиническое отделение	4388	4388	Амбулаторно	-	Транспортное средство для доставки пациентов в медицинские организации, медицинских работников до места жительства пациентов, для перевозки биологических материалов для исследований, доставки лекарственных препаратов до жителей отдаленных районов, а также для доставки населения в медицинские организации для проведения диспансеризации и диспансерного наблюдения и обратно, доставки беременных женщин для проведения осмотров и обратно, а также для доставки несовершеннолетних и маломобильных пациентов до медицинских организаций и обратно			1								
64	ГУЗ «Ленинская районная больница»	7130002516	да	Амбулаторно-поликлиническое отделение	4388	4388	Амбулаторно	-	Транспортное средство для доставки пациентов в медицинские организации, медицинских работников до места жительства пациентов, для перевозки биологических материалов для исследований, доставки лекарственных препаратов до жителей отдаленных районов, а также для доставки населения в медицинские организации для проведения диспансеризации и диспансерного наблюдения и обратно, доставки беременных женщин для проведения осмотров и обратно, а также для доставки несовершеннолетних и маломобильных пациентов до медицинских организаций и обратно			1								
65	ГУЗ «Ленинская районная больница»	7130002516	да	Алещинская врачебная амбулатория	2930	2930	Амбулаторно	-	Транспортное средство для доставки пациентов в медицинские организации, медицинских работников до места жительства пациентов, для перевозки биологических материалов для исследований, доставки лекарственных препаратов до жителей отдаленных районов, а также для доставки населения в медицинские организации для проведения диспансеризации и диспансерного наблюдения и обратно, доставки беременных женщин для проведения осмотров и обратно, а также для доставки несовершеннолетних и маломобильных пациентов до медицинских организаций и обратно				1							
66	ГУЗ «Тульская областная клиническая больница № 2 им. Л.Н. Толстого»	7130002516	да	Поликлиника	47549	47549	Амбулаторно	-	Транспортное средство для доставки пациентов в медицинские организации, медицинских работников до места жительства пациентов, для перевозки биологических материалов для исследований, доставки лекарственных препаратов до жителей отдаленных районов, а также для доставки населения в медицинские организации для проведения диспансеризации и диспансерного наблюдения и обратно, доставки беременных женщин для проведения осмотров и обратно, а также для доставки несовершеннолетних и маломобильных пациентов до медицинских организаций и обратно				1							
67	ГУЗ «Городская клиническая больница № 2 г. Тулы имени Е.Г. Лазарева»	7130002516	да	Детская поликлиника № 3			Амбулаторно	-	Транспортное средство для доставки пациентов в медицинские организации, медицинских работников до места жительства пациентов, для перевозки биологических материалов для исследований, доставки лекарственных препаратов до жителей отдаленных районов, а также для доставки населения в медицинские организации для проведения диспансеризации и диспансерного наблюдения и обратно, доставки беременных женщин для проведения осмотров и обратно, а также для доставки несовершеннолетних и маломобильных пациентов до медицинских организаций и обратно				1							

















1	2	3	4	5	6	7	8	9	10	11	12	13	14	15	16	17	18	19	20
116	ГУЗ Тульской области «Киреевская центральная районная больница»	7128000511	да	Поликлиника	24707	24707	Амбулаторно	-	Транспортное средство для доставки пациентов в медицинские организации, медицинских работников до места жительства пациентов, для перевозки биологических материалов для исследований, доставки лекарственных препаратов до жителей отдаленных районов, а также для доставки населения в медицинские организации для проведения диспансеризации и диспансерного наблюдения и обратно, доставки беременных женщин для проведения осмотров и обратно, а также для доставки несовершеннолетних и маломобильных пациентов до медицинских организаций и обратно		1								
ИТОГО										44	33	17	11	11	0	0	0	0	0

### 17. Краткая характеристика укомплектованности первичного звена здравоохранения врачами и средним медицинским персоналом

На территории Тульской области медицинская помощь населению региона оказывается в 46 государственных учреждениях здравоохранения Тульской области, в том числе первичная медико-санитарная помощь в 27 государственных учреждениях здравоохранения Тульской области.

Благодаря реализации комплекса мер по привлечению медицинских кадров в первичное звено обеспеченность врачами в первичном звене здравоохранения с 2019 года выросла с 16,8 человек на 10 тысяч населения до 19,6 человек на 10 тысяч населения в 2025 году.

По состоянию на 1 января 2026 года в первичном звене государственного здравоохранения Тульской области работало:

1852 врача, средняя укомплектованность врачебных ставок составила 85,9%, коэффициент совместительства - 1,6. Укомплектованность врачебных ставок в первичном звене государственных учреждений здравоохранения Тульской области в разрезе должностей представлена в таблице № 1.

4235 работников со средним медицинским образованием, средняя укомплектованность ставок среднего медицинского персонала составила 92,5%, коэффициент совместительства - 1,5. Укомплектованность средним медицинским персоналом в первичном звене государственного здравоохранения Тульской области в разрезе должностей представлена в таблице № 2.

## Укомплектованность первичного звена здравоохранения врачами на 1 января 2026 года

Таблица № 1

№ п/п	Должность врача	Число штатных должностей, единиц	Число занятых штатных должностей, единиц	Число физических лиц, занимающих штатные должности, человек	Укомплектованность, %	Коэффициент совместительства, единиц
1	2	3	4	5	6	7
1	Врач-акушер-гинеколог	210,75	168,75	122	80,1	1,4
2	Врач-аллерголог-иммунолог	6,5	2,75	1	42,3	2,8
3	Врач-анестезиолог-реаниматолог	7,25	4,5	2	62,1	2,3
4	Врач-бактериолог	25,25	25,25	11	100	2,3
5	Врач-гастроэнтеролог	19,5	9	4	46,2	2,3
6	Врач-гематолог	2,25	2,25	3	100	0,8
7	Врач-гериатр	6	5,25	1	87,5	5,3
8	Врач-дерматовенеролог	57,75	46,5	30	80,5	1,6
9	Врач-диетолог	0,5	0	0	0	0
10	Врач-инфекционист	29,25	18,75	13	64,1	1,4
11	Врач-кардиолог	63	52,25	38	82,9	1,4
12	Врач - детский кардиолог	9,75	6,75	3	69,2	2,3
13	Врач клинической лабораторной диагностики	65,5	34	13	51,9	2,6
14	Врач-колопроктолог	3,75	2,5	0	66,7	0
15	Врач-методист	12,5	8,25	5	66	1,7
16	Врач-невролог	131,25	98	75	74,7	1,3
17	Врач-нейрохирург	0,5	0,5	0	100	0
18	Врач-нефролог	4	2,25	0	56,3	0
19	Врач общей практики (семейный врач)	97,5	61	46	62,6	1,3
20	Врач-онколог	33,25	15,25	13	45,9	1,2
21	Врач - детский онколог	0,25	0	0	0	0
22	Врач-оториноларинголог	93	68	53	73,1	1,3

1	2	3	4	5	6	7
23	Врач-офтальмолог	127	84,25	62	66,3	1,4
24	Врач-педиатр	240,5	209,75	71	87,2	2,9
25	Врач-педиатр участковый	306	290,25	211	94,9	1,4
26	Врач по гигиеническому воспитанию	0,75	0	0	0	0
27	Врач по лечебной физкультуре	8	3	2	37,5	1,5
28	Врач по медико-социальной экспертизе	2	2	0	100	0
29	Врач по медицинской профилактике	20,25	13,5	8	66,7	1,7
30	Врач по медицинской реабилитации	1,75	1,5	0	85,7	0
31	Врач по общей гигиене	0,5	0	0	0	0
32	Врач по паллиативной медицинской помощи	6,75	3,5	0	51,9	0
33	Врач-профпатолог	15	9,5	1	63,3	9,5
34	Врач-психиатр	22,5	19	12	84,4	1,6
35	Врач-психиатр участковый	2	1,5	0	75	0
36	Врач-психиатр детский	7	5,25	1	75	5,3
37	Врач-психиатр детский участковый	2	2	1	100	2
38	Врач-психиатр-нарколог	23,25	20	8	86	2,5
39	Врач-психотерапевт	1	1	1	100	1
40	Врач-пульмонолог	14	12	8	85,7	1,5
41	Врач-ревматолог	23,75	20,25	16	85,3	1,3
42	Врач-рентгенолог	167,5	143,25	70	85,5	2
43	Врач-рефлексотерапевт	1,5	0,5	0	33,3	0
44	Врач-стажер	8,25	5,75	3	69,7	1,9
45	Врач-статистик	9	5,75	4	63,9	1,4
46	Врач-стоматолог	33,75	27,25	26	80,7	1
47	Врач-стоматолог детский	2,5	1,75	1	70	1,8
48	Врач-стоматолог-ортопед	5	4,25	3	85	1,4
49	Врач-стоматолог-терапевт	13,75	12,5	12	90,9	1
50	Врач-стоматолог-хирург	8	4,75	3	59,4	1,6
51	Врач-терапевт	277	209,5	87	75,6	2,4

1	2	3	4	5	6	7
52	Врач-терапевт участковый	626	562	496	89,8	1,1
53	Врач-терапевт подростковый	4,75	2	0	42,1	0
54	Врач-травматолог-ортопед	87,5	71	40	81,1	1,8
55	Врач-трансфузиолог	3,25	1,75	1	53,8	1,8
56	Врач ультразвуковой диагностики	140,25	118,25	51	84,3	2,3
57	Врач-уролог	42	31,25	22	74,4	1,4
58	Врач - детский уролог-андролог	6	3,5	0	58,3	0
59	Врач - клинический фармаколог	3	2,75	1	91,7	2,8
60	Врач-физиотерапевт	24	14,25	7	59,4	2
61	Врач физической и реабилитационной медицины	1	0,25	0	25	0
62	Врач-фтизиатр	16	10,75	5	67,2	2,2
63	Врач-фтизиатр участковый	9,75	9,25	3	94,9	3,1
64	Врач функциональной диагностики	84,75	63,25	24	74,6	2,6
65	Врач-хирург	124,25	102,5	66	82,5	1,6
66	Врач - детский хирург	20	17	7	85	2,4
67	Врач-сердечно-сосудистый хирург	1	0	0	0	0
68	Врач-эндокринолог	82	68	65	82,9	1
69	Врач - детский эндокринолог	11	7,75	2	70,5	3,9
70	Врач-эндоскопист	54,75	43	20	78,5	2,2
71	Врач-эпидемиолог	14	10,25	7	73,2	1,5

## Укомплектованность первичного звена здравоохранения средним медицинским персоналом на 1 января 2026 года

№ п/п	Должность врача	Число штатных должностей, единиц	Число занятых штатных должностей, единиц	Число физических лиц, занимающих штатные должности, человек	Укомплектованность, %	Коэффициент совместительства, единиц
1	2	3	4	5	6	7
1	Акушер	242,25	205	148	84,6	1,4
2	Гигиенист стоматологический	5	2	2	40	1
3	Заведующий молочной кухней	66,25	64,75	58	97,7	1,1
4	Зубной врач	57,25	47,5	37	83	1,3
5	Зубной техник	5,75	5,75	7	100	0,8
6	Инструктор-дезинфектор	1	1	0	100	0
7	Инструктор по гигиеническому воспитанию	6,25	2,25	0	36	0
8	Инструктор по лечебной физкультуре	50	38,25	18	76,5	2,1
9	Лаборант	121,75	110,5	58	90,8	1,9
10	Медицинский лабораторный техник	291,75	278,5	192	95,5	1,5
11	Медицинская сестра - анестезист	7	4,75	1	67,9	4,8
12	Медицинская сестра врача общей практики (семейного врача)	129,75	101,25	70	78	1,4
13	Медицинская сестра диетическая	1,5	1,25	0	83,3	0
14	Операционная медицинская сестра	22,25	20,75	15	93,3	1,4
15	Медицинская сестра палатная (постовая)	49	43,75	14	89,3	3,1
16	Медицинская сестра патронажная	1,5	1,5	0	100	0
17	Медицинская сестра перевязочной	48,75	46,25	28	94,9	1,7
18	Медицинская сестра по массажу	201,25	167	113	83	1,5
19	Медицинская сестра по профилактике	14,25	12,5	5	87,7	2,5
20	Медицинская сестра процедурной	480	439,75	303	91,6	1,5
21	Медицинская сестра по медицинской реабилитации	2	2	0	100	0

1	2	3	4	5	6	7
22	Медицинская сестра по паллиативной медицинской помощи	1,25	1,25	0	100	0
23	Старшая медицинская сестра	255	238	208	93,3	1,1
24	Медицинская сестра стерилизационной	25,75	19,25	11	74,8	1,8
25	Медицинская сестра участковая врачей-терапевтов участковых	675,75	562,5	371	83,2	1,5
26	Медицинская сестра участковая врачей-педиатров участковых	321,5	309,5	224	96,3	1,4
27	Медицинская сестра по физиотерапии	279,75	243,5	165	87	1,5
28	Медицинская сестра по функциональной диагностике	116,5	104,5	66	89,7	1,6
29	Медицинская сестра - специалист по оказанию медицинской помощи обучающимся	28,5	21,5	13	75,4	1,7
30	Медицинская сестра	2442,5	2133	1247	87,3	1,7
31	Медицинский дезинфектор	1,5	0,5	0	33,3	0
32	Медицинский оптик-оптометрист	1	1	1	100	1
33	Медицинский регистратор	9,75	5,25	4	53,8	1,3
34	Медицинский статистик	75	55,75	33	74,3	1,7
35	Помощник врача	12	5	4	41,7	1,3
36	Помощник врача-паразитолога	12	5	4	41,7	1,3
37	Рентгенолаборант	252,75	240,75	180	95,3	1,3
38	Старший фельдшер	850,25	778,75	536	91,6	1,5
39	Фельдшер-нарколог	1	1	0	100	0

Сельскому населению Тульской области медицинская помощь оказывается в филиалах 3 городских больниц, 5 районных больницах и 11 центральных районных больницах (самостоятельные учреждения), кроме того во всех областных государственных учреждениях здравоохранения Тульской области и их структурных подразделениях: 182 фельдшерско-акушерских пунктах (далее – ФАП), 228 фельдшерских пунктах (далее - ФП), 40 врачебных амбулаториях (далее – ВА), 16 кабинетах и отделениях общей врачебной практики (далее – ОВОП).

С 2015 года в Тульской области наблюдается рост численности врачей: участковых терапевтов и педиатров, но при этом отмечается снижение численности врачей общей практики (семейных врачей).

Совместно с Федеральным государственным бюджетным учреждением (далее – ФГБУ) «Центральный научно-исследовательский институт организации и информатизации здравоохранения» Минздрава России была определена и согласована потребность во врачах и среднем медицинском персонале первичного звена здравоохранения, которая в 2025 году составила: общая потребность - 5498 человек, в том числе: врачей-онкологов – 152 человека, врачей-оториноларингологов – 100 человек, врачей-офтальмологов – 119 человек, врачей-педиатров – 141 человек, врачей-педиатров участковых – 298 человек, врачей-терапевтов-участковых – 630 человек, врачей общей практики (семейных врачей) – 57 человек, врачей-травматологов-ортопедов – 146 человек, врачей скорой медицинской помощи – 47 человек.

Сложившееся положение в Тульской области приводит к превышению нагрузки на врачей.

Потребность в среднем медицинском персонале в 2025 году составляет 11 111 специалистов с учетом возрастной нагрузки, в частности: фельдшеры – 775 человек, фельдшеры скорой медицинской помощи - 805 человек, медицинские сестры врачей-терапевтов участковых – 630 человек, медицинские сестры врачей-педиатров участковых – 297 человек, медицинские сестры врачей общей практики (семейной медицины) – 58 человек.

Помимо дефицита кадров существуют кадровые диспропорции, а именно:

неравномерная концентрация медицинских работников в городах и дефицит в сельской местности;

профицит кадров в государственных учреждениях здравоохранения Тульской области, оказывающих медицинскую помощь в стационарных условиях, составляет 1552 специалиста со средним медицинским образованием, дефицит в амбулаторно-поликлиническом звене составляет 1014 врачей и 1645 специалистов со средним медицинским образованием. Для

снижения профицита кадров в стационарных учреждениях планируется разработка новых форм взаимодействия с амбулаторно-поликлиническим звеном;

соотношение врачей к среднему медицинскому персоналу составляет 1 к 2,3 между численностью врачей и среднего медицинского персонала;

соотношение между специалистами пенсионного возраста и молодыми специалистами: доля специалистов пенсионного возраста составляет 20,7% по врачам и 19,7% по среднему медицинскому персоналу; доля молодых специалистов – 42,2% по врачам и 26,1% по среднему медицинскому персоналу.

Оценка потребности отрасли здравоохранения Тульской области в медицинских кадрах проводится ежегодно на основании методик, утвержденных приказами Министерства здравоохранения Российской Федерации от 29 ноября 2019 г. № 974 «Об утверждении методики расчета потребности во врачебных кадрах» и от 29 ноября 2019 г. № 973 «Об утверждении методики расчета потребности в специалистах со средним медицинским образованием».

В целях обеспечения количественной и качественной потребности отрасли здравоохранения Тульской области в медицинских работниках, реализуется комплекс мер по вовлечению лиц в отрасль. Среди них можно выделить создание профильных классов на базе образовательных организаций, реализацию целевого обучения, возможность получения образования на территории Тульской области.

Усилению заинтересованности школьников к медицине способствует профориентационная работа. Начиная с 2020 года в регионе расширяется количество профильных медицинских классов. На данный момент возможность углубленного изучения профильных предметов для поступления в высшие медицинские образовательные организации реализована в муниципальном образовании городской округ город Тула, муниципальном образовании городской округ город Новомосковск Тульской области, муниципальных образованиях Кимовском, Узловском, Щекинском и Киреевском муниципальных районах Тульской области. В настоящее время численность обучающихся составляет свыше 120 человек.

Подготовка среднего медицинского персонала для государственных учреждений здравоохранения Тульской области осуществляется на базе Государственного профессионального общеобразовательного учреждения «Тульский областной медицинский колледж» (далее – Медицинский колледж). Филиалы Медицинского колледжа расположены в муниципальном образовании городской округ город Тула, муниципальном образовании городской округ Новомосковск Тульской области, и муниципальных

образованиях Узловском, Белевском муниципальных районах Тульской области. На текущий момент в Медицинском колледже по различным специальностям обучаются свыше 2450 студентов.

Нормативными правовыми актами министерства здравоохранения Тульской области ежегодно утверждаются контрольные цифры приема студентов в Медицинский колледж за счет средств бюджета Тульской области. На 2025 год контрольные цифры приема утверждены в количестве 590 мест.

С 2024 года в Тульской области реализуется механизм целевого обучения специалистов со средним медицинским образованием с предоставлением мер поддержки из регионального бюджета в размере 3000 рублей ежемесячно. В настоящее время заключено свыше 300 договоров.

Кроме того, подготовку специалистов со средним медицинским образованием на территории Тульской области также осуществляет Ефремовский филиал Федерального государственного бюджетного общеобразовательного учреждения высшего образования (далее - ФГБОУ ВО) «Рязанский государственный медицинский университет имени И.П. Павлова».

Наиболее действенным механизмом планового устранения дефицита медицинских кадров, повышения укомплектованности врачами является целевое обучение. В настоящее время в высших медицинских образовательных организациях в рамках заключенных договоров о целевом обучении обучаются свыше 1000 ординаторов и студентов. В целом, несмотря на небольшое снижение квоты в 2023 году, количество выделяемых мест отвечает потребности региона в квалифицированных кадрах.

Подготовка осуществляется на базах высших учебных заведений Центрального федерального округа, таких как: Федеральное государственное бюджетное учреждение высшего образования (далее — ФГБОУ ВО) «Рязанский государственный медицинский университет имени академика И.П. Павлова» Министерства здравоохранения Российской Федерации (далее - Минздрав России); Федеральное государственное автономное образовательное учреждение высшего образования (далее - ФГАОУ ВО) Первый Московский государственный медицинский университет имени И.М. Сеченова Минздрава России; ФГБОУ ВО «Российский университет медицины» Минздрава России; ФГАОУ ВО «Российский национальный исследовательский медицинский университет имени Н.И. Пирогова» Минздрава России; ФГБОУ ВО «Курский государственный медицинский университет» Минздрава России; ФГБОУ ВО «Тверской государственный медицинский университет» Минздрава России; ФГБОУ ВО «Смоленский государственный медицинский университет» Минздрава России; ФГБОУ ВО «Воронежский государственный медицинский университет имени Н.Н.

Бурденко» Минздрава России; ФГБОУ ВО «Ивановская государственная медицинская академия» Минздрава России.

На территории Тульской области подготовку медицинских кадров для системы здравоохранения региона осуществляет медицинский институт ФГБОУ ВО «Тульский государственный университет». В связи с введением в 2022 году в эксплуатацию нового корпуса Государственного учреждения здравоохранения (далее - ГУЗ) «Тульский областной перинатальный центр имени В.С. Гумилевской», открытием кардиологического центра, открытием в 2023 году нового корпуса ГУЗ «Тульский областной клинический онкологический диспансер», количество выделяемых целевых мест для медицинского института ФГБОУ ВО «Тульский государственный университет» является недостаточным для укомплектования региона специалистами востребованных специальностей, в связи с чем министерство здравоохранения Тульской области направляет граждан на целевое обучение в другие регионы страны, что в свою очередь нередко оказывает неблагоприятное воздействие на их возвращаемость в Тульскую область.

С учетом потребности региона в 2023 году на базе медицинского института ФГБОУ ВО «Тульский государственный университет» реализована возможность подготовки студентов по программе специалитета по специальности «педиатрия». Расширяется перечень специальностей ординатуры, по которым также возможна подготовка на базе медицинского института ФГБОУ ВО «Тульский государственный университет». Так, в 2024 году получена лицензия на обучение по специальности «судебно-медицинская экспертиза», с 2025 года начато обучение по специальности «офтальмология», планируется открытие специальностей «рентгенология» и «организация здравоохранения и общественное здоровье».

Вопросы укомплектованности, привлечения кадров и профессиональной подготовки медицинских работников регулярно рассматриваются на оперативных совещаниях с руководителями медицинских организаций.

На контроле находится ведение федерального регистра медицинских работников, позволяющего давать реальную оценку кадрового потенциала здравоохранения и сопоставлять данные, полученные из других источников.

Для снижения кадрового дефицита приказом министерства здравоохранения Тульской области для каждой медицинской организации ежегодно устанавливаются целевые показатели привлечения специалистов.

В целях систематизации подходов к привлечению медицинских кадров, сокращению оттока квалифицированных специалистов при поддержке Губернатора Тульской области в 2021 году создан Центр по подбору персонала Министерства здравоохранения Тульской области (далее – Центр), который признан лучшим в стране. Центр работает с октября 2021 года, и с

момента его открытия в государственные учреждения здравоохранения Тульской области трудоустроено свыше 600 медицинских работников, из которых 160 человек в 2024 году. Работа сотрудников Центра четко стандартизирована. Для ознакомления с лучшей практикой по рекомендации Минздрава России с работой Центра ознакомились представители 12 субъектов Российской Федерации.

На Центр возложены следующие задачи:

формирование потока кандидатов для укомплектования медицинских организаций, в том числе проведение первичного собеседования;

мониторинг адаптации новых сотрудников в течение первых трех месяцев;

в перспективе – профилактика оттока специалистов.

Работа Центра построена на применении стандартов и методик организации и проведения рекрутинга, используемых крупнейшими компаниями и кадровыми агентствами, с жесткими критериями оценки эффективности работы каждого сотрудника.

Помимо работы с интернет-ресурсами по поиску персонала сотрудниками Центра проводится работа по повышению эффективности трудоустройства выпускников медицинских образовательных организаций, расположенных на территории Тульской области: созданы точки постоянного присутствия, организовано сопровождение выпускников до момента прохождения периода адаптации.

Для удобства соискателей и повышения эффективности работы Центра в настоящее время разработан сайт, предоставляющий возможность ознакомиться с вакансиями в медицинских организациях Тульской области, мерами социальной поддержки медицинских работников, а также позволяющий оперативно связаться с сотрудниками Центра для получения дополнительной информации и организации трудоустройства.

В 2024 году Центр передан в структуру Государственного учреждения Тульской области «Центр занятости населения Тульской области» (далее – ГУ ТО «ЦЗН»), функции центра расширены на подбор персонала в учреждения социальной сферы Тульской области. Министерство здравоохранения Тульской области заключило соглашение о сотрудничестве с ГУ ТО «ЦЗН» и продолжает осуществлять взаимодействие с Центром в части предоставления потребности по подбору медицинского персонала, доступа к кадровым интернет-ресурсам для поиска работников, привлечения сотрудников Центра для участия в мероприятиях, направленных на привлечение выпускников медицинских образовательных организаций.

В целях оптимизации процессов управления кадровыми ресурсами системы здравоохранения Тульской области в 2024 году было принято

решение о расширении функций кадрового центра и на базе государственного учреждения Тульской области «Тульский областной медицинский информационно-аналитический центр» был создан Региональный кадровый центр здравоохранения Тульской области.

Немаловажным аспектом в вопросе привлечения медицинского персонала и сокращения оттока кадров являются меры поддержки медицинских работников.

С 2019 года количество получателей мер поддержки в отрасли здравоохранения выросло более чем в 5 раз: в 2019 году их количество составляло 1300 человек, в 2023 году - 3700 человек, в 2024 году - свыше 6000 человек. Эффективность мер поддержки постоянно анализируется, в зависимости от складывающейся обстановки действующие меры корректируются, а также вводятся новые.

На сегодняшний день комплекс мер поддержки включает в себя:  
выплаты по программе «Земский доктор»/«Земский фельдшер»;  
меры поддержки в размере 1 миллиона рублей врачам отдельных специальностей;

приобретение и обеспечение медицинских работников фельдшерско-акушерских пунктов и врачебных амбулаторий автомобилями повышенной проходимости;

единовременные выплаты молодым специалистам по истечении первых трех лет работы в размере 5 окладов;

ежемесячные выплаты врачам-неонатологам в размере 20 тысяч рублей и врачам-терапевтам участковым, врачам-педиатрам участковым, врачам общей практики (семейным врачам) в размере 15 тысяч рублей;

ежемесячные выплаты отдельным категориям врачей в городах с численностью населения от 100 тысяч до 300 тысяч человек;

предоставление материальной помощи студентам-целевикам (специалитет - 5 тысяч рублей, ординатура - 10 тысяч рублей, среднее профессиональное образование - 3 тысячи рублей);

ежемесячные выплаты медицинским работникам в возрасте старше 60 лет (врачам 10 тысяч рублей, среднему медперсоналу - 5 тысяч рублей). Предоставляются с 1 сентября 2024 года с учетом резкого роста числа увольнений медицинских работников на пенсию по старости;

ежемесячная компенсация за наем жилых помещений до 20 тысяч рублей медицинским работникам.

Одним из приоритетных направлений данной работы является обеспечение медицинских работников жильем.

Реализация данной задачи осуществляется по нескольким направлениям:

1. Предоставление ежемесячной компенсации за наем жилых помещений до 20 тысяч рублей. Мера реализуется с сентября 2022 года. На сегодняшний день ежемесячные выплаты получают свыше 600 медицинских работников. Предоставление компенсации позволяет оперативно решать жилищные вопросы медицинских работников, привлеченных на работу в Тульскую область из других регионов России. Также данной мерой активно пользуются медицинские работники, проживающие в населенных пунктах, в которых отсутствуют служебные жилые помещения.

2. Обеспечение медицинских работников служебным жильем. В специализированный жилищный фонд, находящийся в ведении министерства здравоохранения Тульской области, для предоставления служебного жилья медицинским работникам в настоящее время включено 258 квартир. По истечении 10 лет работы в государственном учреждении здравоохранения Тульской области квартира может быть передана медицинскому работнику в собственность.

В настоящее время прорабатывается вопрос строительства жилого дома в муниципальном образовании Ефремовский муниципальный округ Тульской области для медицинских работников. После завершения строительства квартиры будут предоставляться медицинским работникам в качестве служебного жилья.

3. В 2022 году осуществлено строительство коттеджного комплекса для предоставления индивидуальных жилых домов врачам - высококвалифицированным специалистам. В настоящее время уже заключено 25 договоров о предоставлении служебного индивидуального жилого дома с такими специалистами. Реализация данного мероприятия позволяет не просто привлекать специалистов в Тульскую область, но и привносить новые методики и повышать качество оказания медицинской помощи, поднимать уровень подготовки студентов и ординаторов в медицинском институте ФГБОУ ВО «Тульский государственный университет».

Значительную роль в адаптации молодых специалистов на рабочем месте играет система наставничества. Приказом министерства здравоохранения Тульской области от 01.04.2014 № 437-осн утверждено Положение о наставничестве в государственных учреждениях здравоохранения Тульской области. Целью наставничества определено приобретение молодыми специалистами необходимых профессиональных навыков и опыта работы, а также воспитание у них требовательности к себе и заинтересованности в результатах труда, повышение профессионального мастерства и уровня компетенции молодых специалистов (врачей, медицинских сестер) в первые два года их работы в государственных учреждениях здравоохранения Тульской области, овладение нормами

медицинской этики и деонтологии, повышение культурного уровня, привлечение к участию в общественной жизни учреждения, коммуникативным навыкам общения.

За наставником, как правило, закрепляется не более двух молодых специалистов, в отношении которых осуществляется наставническая работа. В 2022 году в государственных учреждениях Тульской области в качестве наставников числилось 443 сотрудника. В том же году осуществлено наставничество в отношении 216 молодых специалистов. В 2023 году насчитывалось 418 наставников и 216 специалистов, в отношении которых осуществлено наставничество. В 2024 году наставничество осуществлено в отношении 503 специалистов, количество наставников – 389 человек. В 2025 году наставничество осуществлялось в отношении 370 специалистов, количество наставников - 323 человека.

В государственных учреждениях здравоохранения Тульской области разработана система поощрения наставников в виде стимулирующих выплат для наставников, персональных повышающих коэффициентов, а также представления к награждению региональными и ведомственными наградами. Так, например, в ГУЗ «Городская клиническая больница № 2 г. Тулы имени Е.Г. Лазарева» устанавливается процентная надбавка в зависимости от категории персонала за интенсивность, критерием которой является проведение обучения молодых специалистов; в ГУЗ Тульской области (далее - ТО) «Территориальный центр медицины катастроф, скорой и неотложной медицинской помощи» наставникам установлен повышающий коэффициент к окладу в размере 0,1%; в ГУЗ ТО «Бюро судебно-медицинской экспертизы» предусмотрена доплата наставникам в размере 30% оклада за каждого работника, в отношении которого осуществляется наставничество.

Кроме того, в Тульской области реализуются мероприятия, направленные на повышение престижа профессии медицинского работника, являющиеся фактором нематериальной мотивации персонала.

В Тульской области ежегодно проводятся торжественные мероприятия, посвященные празднованию Дня медицинского работника, Дня скорой медицинской помощи. Традицией стало проведение Спартакиады работников здравоохранения. Медицинские работники регулярно принимают участие в региональном и Всероссийском конкурсах врачей и средних медицинских работников. В 2024 году для молодых специалистов проведен форум «Трансформаторы будущего». Немаловажное значение играет наградная политика. Ежегодно свыше 2 тысяч медицинских работников отрасли награждаются региональными, федеральными и ведомственными наградами.

Все это создает дополнительные стимулы для сохранения кадрового потенциала Тульской области.

Общая информация по Тульской области о числе медицинских организаций, участвующих в реализации региональной программы, с указанием количества и типов организаций в которых планируется проведение организационно-штатных изменений (с разбивкой по видам модернизации)

Таблица № 3

Тип медицинской организации (далее – МО) до модернизации	Тип МО после модернизации	Количество объектов	Тип модернизации	Изменение штатного расписания	
				Врачи	Средние медицинские работники
1	2	3	4	5	6
-	Фельдшерско-акушерский пункт (далее – ФАП)	3	Новое строительство	0	+3,25
-	Врачебная амбулатория (далее – ВА)	0	Новое строительство	0	0
-	Офис врача общей практики (далее – ОВОП)	0	Новое строительство	0	0
Поликлиника	Поликлиника	0	Реконструкция	0	0
ФАП (Фельдшерский пункт (далее – ФП))	ФАП(ФП)	10	Строительство взамен существующего	0	0
ВА	ВА	2	Строительство взамен существующего	0	0

1	2	3	4	5	6
ВОП	ВОП	0	Строительство взамен существующего	0	0
Поликлиника	Поликлиника	0	Строительство взамен существующего	0	0
		28	Ремонт	0	0
	Итого	43		0	+3,25

Таблица № 4

## Источники и сроки привлечения врачей медицинской организацией в 2025-2030 годах

Наименование медицинской организации	Наименование структурного подразделения	Должность на которую необходимо привлечь медицинского работника	Срок, до которого необходимо привлечь медицинского работника (в соответствии с датой завершения модернизации медицинской организации )	Источник привлечения медицинского работника (в случае трудоустройства после обучения указывается вид подготовки и сроки завершения подготовки)	Плановый срок трудоустройства специалиста	Совместительство (внутреннее/внешнее), основная должность (в случае внешнего совместительства указывается организация по основной должности)	Коэффициент совмещения	Ответственный за реализацию мероприятия от министерства здравоохранения Тульской области
В 2025-2030 годах возведение новых объектов, в структуре которых предусматривается наличие врачебных должностей, не планируется								



1	2	3	4	5	6	7	8	9
2029								
ГУЗ «Щекинская районная больница»	ФП «Новоникольское»	фельдшер	01.12.2026	Программа «Земский фельдшер»	01.12.2026	основная	1,0	Заместитель министра здравоохранения Дубровина О.А.
ГУЗ «Городская клиническая больница № 2 г.Тулы имени Е.Г. Лазарева»	Фельдшерско- акушерский пункт д.Малахово	фельдшер	01.12.2026	Программа «Земский фельдшер»	01.12.2026	основная	1,0	Заместитель министра здравоохранения Дубровина О.А.
		акушерка	01.12.2026	Выплаты за работу по совместительству	01.12.2026	Совместительство внутреннее	0,25	
2030								

Таблица № 6

## Средняя заработная плата врачей

Категория		2023 год	Январь-июнь 2024 год
1	Заработная плата врачей в расчете на физическое лицо, рублей, в том числе:	91 360,04	94073,07
2	врачей, оказывающих первичную медико-санитарную помощь	85 878,40	88428,69
3	врачей, оказывающих скорую медицинскую помощь	94 150,00	103579,71
4	врачей центральных районных больниц (районных больниц)	86 792,00	85272,37
5	Заработная плата врачей в расчете на ставку, без учета заработной платы по внутреннему совместительству рублей, в том числе:	79 047,43	73768,54
6	врачей, оказывающих первичную медико-санитарную помощь	57 252,27	
7	врачей, оказывающих скорую медицинскую помощь	78 458,33	78763,21

Категория		2023 год	Январь-июнь 2024 год
8	врачей центральных районных больниц (районных больниц)	51 054,12	65247,55
9	Соотношение заработной платы врачей в расчете на ставку и в расчете на физическое лицо, раз, в том числе:	0,87	0,78
10	врачей, оказывающих первичную медико-санитарную помощь	0,67	

В настоящее время в Тульской области высокая заработная плата устанавливается у медицинских работников, оказывающих скорую медицинскую помощь. При этом данная тенденция характерна как для работы на одну ставку, так и для случаев совместительства.

Таблица № 7

#### Средняя заработная плата среднего медицинского персонала

Категория		2023 год	Январь-июнь 2024 года
1.	Заработная плата среднего медицинского персонала (далее - СМП) в расчете на физическое лицо, рублей, в том числе:	46 307,10	48826,44
2.	СМП, оказывающего первичную медико-санитарную помощь	43 528,70	45529,93
3.	СМП, оказывающего скорую медицинскую помощь	48 719,00	55817,91
4.	СМП центральных районных больниц (районных больниц)	42 139,50	42553,11
5.	Заработная плата СМП в расчете на ставку, без учета заработной платы по внутреннему совместительству, рублей, в том числе:	38 871,40	39853,25
6.	СМП, оказывающего первичную медико-санитарную помощь	34 799,29	
7.	СМП, оказывающего скорую медицинскую помощь	30 449,38	40992,52
8.	СМП центральных районных больниц (районных больниц)	28 093,00	35157,61
9.	Соотношение заработной платы СМП в расчете на ставку и в расчете на физическое лицо, раз, в том числе:		
10.	СМП, оказывающего первичную медико-санитарную помощь	0,80	
11.	СМП, оказывающего скорую медицинскую помощь	0,63	0,73
12.	СМП центральных районных больниц (районных больниц)	0,67	0,83

В настоящее время в Тульской области высокая заработная плата у медицинских работников, оказывающих скорую медицинскую помощь. При этом данная тенденция характерна как для работы на одну ставку, так и для случаев совместительства.

Таблица № 8

## Средняя заработная плата младшего медицинского персонала

Категория		2023 год	Январь-июнь 2024 года
1.	Заработная плата младшего медицинского персонала (далее - ММП) в расчете на физическое лицо, рублей, в том числе:	45 462,50	46492,67
2.	ММП, оказывающего первичную медико-санитарную помощь	0,00 45909,00	0,00
3.	ММП, оказывающего скорую медицинскую помощь	45909,00	49817,07
4.	ММП центральных районных больниц (районных больниц)	40006,60	39601,89
5.	Заработная плата ММП в расчете на ставку, без учета заработной платы по внутреннему совместительству, рублей, в том числе:	25256,94	37083,47
6.	ММП, оказывающего первичную медико-санитарную помощь	0,0 45909,00	0,0
7.	ММП, оказывающего скорую медицинскую помощь	45909,00	30886,18
8.	ММП центральных районных больниц (районных больниц)	28414,06	32375,24
9.	Соотношение заработной платы ММП в расчете на ставку и в расчете на физическое лицо, раз, в том числе:	0,55	0,80
10.	ММП, оказывающего первичную медико-санитарную помощь	0,0	0,0
11.	ММП, оказывающего скорую медицинскую помощь	1,0	0,62
12.	ММП центральных районных больниц (районных больниц)	0,71	0,82

В настоящее время в Тульской области высокая заработная плата у медицинских работников, оказывающих скорую медицинскую помощь. При этом данная тенденция характерна как для работы на одну ставку, с учетом совместительства более высокая заработная плата в центральный районных (районных) больницах.

Информация о достижении показателей укомплектованности первичного звена здравоохранения медицинскими работниками  
в целом по Тульской области

№ п/п	Показатель регионального проекта	Базовое значение		Период, год						Ответственный за достижение
		значение	год	2025	2026	2027	2028	2029	2030	
1	2	3	4	5	6	7	8	9	10	11
1.	Укомплектованность медицинских организаций, оказывающих медицинскую помощь в амбулаторных условиях (доля занятых физическими лицами должностей от общего количества должностей в медицинских учреждениях, оказывающих медицинскую помощь в амбулаторных условиях): врачами, процентов	80,4	2023	81,0	83,0	85,0	87,0	89,0	93,0	Директор департамента кадровой работы и организации документооборота министерства здравоохранения Тульской области Юрчик Н.М.
2.	Укомплектованность медицинских организаций, оказывающих медицинскую помощь в амбулаторных условиях (доля занятых физическими лицами должностей от общего количества должностей в медицинских учреждениях, оказывающих медицинскую помощь в амбулаторных условиях): средними медицинскими работниками, процентов	88,2	2023	88,4	88,7	89,0	89,3	89,7	90,0	Директор департамента кадровой работы и организации документооборота министерства здравоохранения Тульской области Юрчик Н.М.

**Информация о достижении показателей укомплектованности первичного звена здравоохранения медицинскими работниками новых и модернизируемых объектов здравоохранения**

№ п/п	Наименование новой/модернизируемой медицинской организации	Показатель регионального проекта	Базовое значение		Период, год						Ответственный за достижение
			значение	год	2025	2026	2027	2028	2029	2030	
1	2	3	4	5	6	7	8	9	10	11	12
1	Государственное учреждение здравоохранения (далее – ГУЗ) «Заокская центральная районная больница»	Укомплектованность новой/модернизируемой медицинской организаций, (доля занятых физическими лицами должностей от общего количества должностей): врачами,%	73,8	2023	73,9	74,1	74,8	75,9	76,8	78,0	Директор департамента кадровой работы и организации документооборота министерства здравоохранения Тульской области Юрчик Н.М.
2		Укомплектованность новой/модернизируемой медицинской организации, (доля занятых физическими лицами должностей от общего количества должностей): средними медицинскими работниками, %	76,9	2023	77,0	77,4	77,9	78,5	79,2	82,0	
3.	ГУЗ «Узловская районная больница»	Укомплектованность новой/модернизируемой медицинской организаций, (доля занятых физическими лицами должностей от общего количества должностей): врачами, %	58,4	2023	59,0	59,5	60,9	65,5	72,0	80,0	Директор департамента кадровой работы и организации документооборота министерства здравоохранения Тульской области Юрчик Н.М.
4.		Укомплектованность новой/модернизируемой медицинской организации, (доля занятых физическими лицами должностей от общего количества должностей): средними медицинскими работниками, %	81,8	2023	82,5	82,9	83,5	84,1	84,9	86,0	
5.	ГУЗ «Ефремовская районная клиническая больница имени А.И.	Укомплектованность новой/модернизируемой медицинской организаций,	77,3	2023	77,4	77,6	77,9	78,9	80,2	85,0	Директор департамента кадровой работы и организации

1	2	3	4	5	6	7	8	9	10	11	12
	Козлова»	(доля занятых физическими лицами должностей от общего количества должностей): врачами, %									документооборота министерства здравоохранения Тульской области Юрчик Н.М.
6.		Укомплектованность новой/модернизируемой медицинской организации, (доля занятых физическими лицами должностей от общего количества должностей): средними медицинскими работниками, %	94,5	2023	94,7	95,0	95,2	95,6	96,2	99,0	
7.	ГУЗ «Ясногорская районная больница»	Укомплектованность новой/модернизируемой медицинской организаций, (доля занятых физическими лицами должностей от общего количества должностей): врачами, %	79,0	2023	80,0	82,0	83,5	85,0	87,0	89,0	Директор департамента кадровой работы и организации документооборота министерства здравоохранения Тульской области Юрчик Н.М.
8.		Укомплектованность новой/модернизируемой медицинской организации, (доля занятых физическими лицами должностей от общего количества должностей): средними медицинскими работниками, %	86,6	2023	86,7	86,9	87,2	87,5	88,0	90,0	
9.	ГУЗ «Щекинская районная больница»	Укомплектованность новой/модернизируемой медицинской организаций, (доля занятых физическими лицами должностей от общего количества должностей): врачами, %	88,8	2023	88,9	89,0	89,4	89,7	90,0	90,0	Директор департамента кадровой работы и организации документооборота министерства здравоохранения Тульской области Юрчик Н.М.
10.		Укомплектованность новой/модернизируемой медицинской организации, (доля занятых физическими лицами должностей от общего количества должностей): средними медицинскими работниками, процентов	93,4	2023	93,4	93,6	94,0	94,4	94,9	96,0	
11.	ГУЗ «Городская клиническая больница	Укомплектованность новой/модернизируемой	98,8	2023	98,9	99,0	100,0	100,0	100,0	100,0	Директор департамента кадровой работы и



1	2	3	4	5	6	7	8	9	10	11	12	13	14	15	16	17	18	19	20	21	22	23	24	25	26	27	28	29	30	31	32
1	Государственное учреждение Тульской области «Киреевская центральная районная больница»	поликлиника п.Липки	П	Тульская область, Муниципальное образование Киреевский муниципальный район, г. Липки, ул. Больничная, 9	нет	нет	нет	Капитальный ремонт	70	4566	4566	1148	1023,9	110	посещений в смену	98846,60	2023	-	98846,60			98846,60								2023	-
	ИТОГО	1														98846,60	2023	-	98846,60			98846,60							2023	-	

**19. Приведение в нормативное состояние автомобильных дорог регионального или межмуниципального и местного значения, обеспечивающих транспортную доступность медицинских организаций**

№ п/п	Наименование населенного пункта	Наименование дорожного мероприятия	Мощность объекта, км («протяженность дороги»)	Стоимость мероприятия, млн рублей	Наименование мероприятия, реализуемого в рамках программы модернизации первичного звена здравоохранения (строительство (реконструкция), капитальный ремонт, приобретение быстровозводимых модульных конструкций и (или) недвижимости)	Объект здравоохранения, к которому обеспечивается подъезда (районные больницы (в т.ч. центральные, межрайонные), поликлиники, детские поликлиники, поликлинические подразделения, амбулатории (в т.ч. врачебные, офисф (отделения) общей врачебной практики (семейной медицины), фельдшерско-акушерские пункты, фельдшерские пункты, городские больницы, детские городские больницы, областные (республиканские) больницы, центры консультативно-диагностические, (поликлиники консультативно-диагностические), центры консультативно-диагностические детские, (поликлиники консультативно-диагностические детские), дневной стационар) и адрес объекта	Предусмотренное финансирование, млн рублей (по годам)							
							2023	2024	2025	2026	2027	2028	2029	2030
1	2	3	4	5	6	7	8	9	10	11	12	13	14	15
1	г. Алексин	Ремонт участка автодороги ул. Кирпичная от ул. Металлистов	0,1	0,851	Капитальный ремонт	Поликлиника № 4 государственного учреждения здравоохранения (далее – ГУЗ) «Алексинская районная больница № 1 им. профессора В.Ф. Снегирева» по адресу: Тульская область, муниципальное образование городской округ город Алексин Тульской области, ул. Урицкого, 12		0,851						
2	п. Арсеньево	Ремонт автодороги по ул. Советская, и по ул. Хорева	0,86	8,102	Капитальный ремонт	Больничный комплекс (п.Арсеньево) ГУЗ «Одоевская центральная районная больница им. П.П. Белоусова» по адресу: Тульская область, муниципальное образование Арсеньевский муниципальный район Тульской области, рп. Арсеньево		8,102						
3	г. Белев	Капитальный ремонт автодороги ул. Советская	1,5	196,4	Капитальный ремонт	Поликлиника ГУЗ «Белевская центральная районная больница» по адресу: Тульская область, муниципальное образование Белевский муниципальный район Тульской области, г. Белев, ул. Мира, 13		220,742						
4	г. Белев	Ремонт участка автодороги по пер. Новый	0,16	0,982										
5	г. Белев	Ремонт участка автодороги по ул. Мира	0,4	6,68										
6	г. Белев	Ремонт участка автодороги по ул. Чапаева	0,37	4,433										

1	2	3	4	5	6	7	8	9	10	11	12	13	14	15
7	г. Белев	Ремонт участка автодороги по улице им. А.Г. Котикова	0,25	4,457										
8	г. Белев	Ремонт участка автодороги по ул. Транспортный тупик	0,1	1,834										
9	г. Белев	Ремонт участка автодороги по ул. Чернышевского	0,2	2,744										
10	г.Белев	Ремонт участка дорожного покрытия пер. Держинского	0,247	3,212										
11	с. Жуково	Ремонт участка автодороги в с. Жуково	0,3	1,169	Капитальный ремонт	Жуковский фельдшерско-акушерский пункт ГУЗ «Белевская центральная районная больница» по адресу: Тульская область, муниципальное образование Белевский муниципальный район Тульской области, с. Жуково, ул. Молодежная, 19		1,169						
12	п. Бегичевский	Ремонт автодороги ул.Гайдара	0,5	4,723	Приобретение быстровозводимых модульных конструкций	Бегичевская врачебная амбулатория ГУЗ «Богородицкая центральная районная больница» по адресу: муниципальное образование Богородицкий муниципальный район Тульской области, п. Бегичевский		4,723						
13	г.Богородицк	Ремонт автодороги ул.К.Маркса	0,55	9,213	Капитальный ремонт	Клинико-диагностическая лаборатория ГУЗ «Богородицкая центральная районная больница» по адресу: Тульская область, муниципальное образование Богородицкий муниципальный район Тульской области, г. Богородицк, пер. Вязовский, 35		9,213						
14	г. Венев	Ремонт автодороги по улице Бизюкова	0,392	4,634	Капитальный ремонт	Поликлиника ГУЗ «Городская больница № 11 г. Тулы» по адресу: Тульская область, Муниципальное образование муниципальное образование Веневский муниципальный округ Тульской области, г. Венев, ул. Международная, 7, корп. А		24,657						
15	г. Венев	Ремонт участка автодороги Электрический переулок	0,254	3,904										
16	г. Венев	Ремонт участка автодороги по улице Новая	0,804	8,571										
17	г. Венев	Ремонт участков автодороги по ул. 9 мая и ул. Геологов	0,518	7,548										
18	г.Донской	Ремонт автодороги ул. Клубная, мкр. Руднев, (асфальтирование)	0,48	4,1	Капитальный ремонт	Врачебно-терапевтический участок мкр. Руднев поликлинического отделения № 1 ГУЗ «Донская городская больница № 1» по адресу: Тульская область, муниципальное образование городской округ город Донской Тульской области, мкр. Руднев, ул. Больничная, 15		4,1						
19	г. Донской	Ремонт автодороги ул. Горького, мкр. Северо-Задонск	0,6	4,5	Капитальный ремонт	Поликлиническое отделение №2 ГУЗ «Донская городская больница № 1» по адресу: Тульская область, муниципальное образование городской округ город Донской Тульской области, мкр. Северо-Задонск, ул. Мичурина, 1а		4,5						

1	2	3	4	5	6	7	8	9	10	11	12	13	14	15
20	г. Донской	Ремонт автодороги ул. Слюдяная, мкр. Шахтерский (асфальтирование)	0,78	7,95	Капитальный ремонт	Врачебно-терапевтический участок мкр. Шахтерский поликлинического отделения № 1 ГУЗ «Донская городская больница № 1» по адресу: Тульская область, муниципальное образование городской округ город Донской Тульской области, мкр. Шахтерский, пер. Клубный, 11		7,95						
21	г. Донской	Ремонт автодороги ул. Привокзальная, мкр. Центральный (асфальтирование)	0,63	10,1	Капитальный ремонт	Детская поликлиника ГУЗ «Донская городская больница № 1» по адресу: Тульская область, муниципальное образование городской округ город Донской Тульской области, мкр. Центральный, ул. Калинина, 40		30,1						
22	г. Донской	Ремонт автодороги ул. Островского, (от съезда на ул. Осипенко до поворота на ул. Наркомовская), мкр. Центральный (асфальтирование)	0,5	5,2										
23	г. Донской	Ремонт автодороги по ул. Привокзальная, мкр. Центральный	0,6	14,8										
24	п.Дубна	Ремонт автодороги ул.Калинина	0,73	8,284	Капитальный ремонт	Поликлиника ГУЗ «Городская клиническая больница № 2 г. Тулы имени Е.Г. Лазарева» по адресу: Тульская область, муниципальное образование Дубенский муниципальный округ Тульской области, п. Дубна, ул. Ленина, 20		8,284						
25	с.Воскресенское	Ремонт автодороги ул.Рогова	0,688	17,9	Приобретение быстровозводимых модульных конструкций	Воскресенский фельдшерско-акушерский пункт ГУЗ «Городская клиническая больница № 2 г. Тулы имени Е.Г. Лазарева» по адресу: Тульская область, муниципальное образование Дубенский муниципальный округ Тульской области, с. Воскресенское		22,746						
26	с.Воскресенское	Ремонт автодороги ул.Надежды	0,535	4,846										
27	п. Ждамирский	Ремонт автодороги	0,35	1,3	Приобретение быстровозводимых модульных конструкций	Фельдшерско-акушерский пункт п. Ждамирский ГУЗ «Заокская центральная районная больница» по адресу: Тульская область, муниципальное образование Заокский муниципальный район Тульской области, п. Ждамирский		1,3						
28	г. Ефремов	Ремонт автодороги ул. Полевая	5,85	12,428	Капитальный ремонт	Больничный комплекс РБ ГУЗ «Ефремовская районная клиническая больница имени А.И.Козлова» по адресу: Тульская область, муниципальное образование Ефремовский муниципальный округ Тульской области, г. Ефремов, ул. Дачная, 4,		36,591						
29	г. Ефремов	Ремонт автодороги ул. Газовая	1,9	3,755										
30	г. Ефремов	Ремонт автодороги ул. Дружбы (от дома № 9 до ул. Шлихтера)	3,895	9,525										

1	2	3	4	5	6	7	8	9	10	11	12	13	14	15										
31	д. Богово	Ремонт автодороги от ул. Покровская до участков для многодетных семей	5	5,04																				
32	г. Ефремов	Ремонт автодороги ул. Тульское шоссе (от д. № 117 до д. № 133В)	2,105	4,959																				
33	г. Ефремов	Ремонт автодороги ул. проезд Маяковского (от д. № 1 до д. № 5)	0,43	0,884																				
34	г. Кимовск	Устройство дорожного покрытия автодороги ул. Березовая (щебенение)	0,65	3,655	Капитальный ремонт	Поликлиника ГУЗ «Кимовская центральная районная больница» по адресу: Тульская область, муниципальное образование Кимовский муниципальный район Тульской области, г. Кимовск, ул.Больничная, 2		26,126																
35	г. Кимовск	Устройство дорожного покрытия автодороги ул.Строительная (асфальтирование)	0,68	7,634																				
36	г. Кимовск	Устройство дорожного покрытия автодороги ул. Новая (щебенение)	0,65	3,655																				
37	г. Кимовск	Устройство дорожного покрытия автодороги ул. Тимирязева (асфальтирование)	0,47	5,647																				
38	г. Кимовск	Устройство дорожного покрытия автодороги ул.Достоевского (щебенение)	0,71	2,111																				
39	г. Кимовск	Устройство дорожного покрытия автодороги ул.Держинского (щебенение)	0,63	1,873																				
40	г. Кимовск	Ремонт дорожного покрытия автодороги съезд с ул. Крылова до д. 8 (асфальтирование)	0,05	0,331																				
41	г. Кимовск	Ремонт дорожного покрытия по ул.Октябрьская	0,1	1,22																				
42	г. Киреевск	Ремонт участка автодороги по ул.Кирова	0,14	2,5											Капитальный ремонт	Поликлиника ГУЗ ТО «Киреевская центральная районная больница» по адресу: Тульская область, муниципальное образование Киреевский муниципальный район Тульской области, г. Киреевск, ул. Ленина, д. 44		5,1						
43	г. Киреевск	Ремонт участка автодороги по ул. 1-й пер. 8-Марта	0,2	2,6																				

1	2	3	4	5	6	7	8	9	10	11	12	13	14	15		
44	рп Куркино	Ремонт автодороги ул. Полевая (асфальтирование)	0,3	1,841	Капитальный ремонт	Поликлиника ГУЗ «Куркинская центральная районная больница» по адресу: Тульская область, муниципальное образование Куркинский муниципальный округ Тульской области, рп. Куркино, пер. Больничный, 12		16,606								
45	рп Куркино	Ремонт автодороги ул. Советская (от ж/д вокзала до универсама)	0,5	9,836												
46	рп Куркино	Ремонт автодороги ул. Привокзальная (от автозаправки до перес. ул.Ленина и площадка м-н Мебель)	0,3	4,929												
47	д. Окорокково	Ремонт автодороги (щебеночное покрытие)	1,45	3,984	Приобретение быстровозводимых модульных конструкций	Окорокковский фельдшерско-акушерский пункт ГУЗ «Одоевская центральная районная больница им. П.П. Белоусова» по адресу: Тульская область, муниципальное образование Одоевский муниципальный район Тульской области, д. Окорокково		3,984								
48	г. Плавск	Выполнение работ по ремонту дорожного полотна на ул. Чкалова	0,35	2,356	Капитальный ремонт	Поликлиника (Плавск) ГУЗ «Плавская центральная районная больница им.С.С.Гагарина» по адресу: Тульская область, муниципальное образование Плавский муниципальный округ Тульской области, г. Плавск, ул. В.И.Ульянова, 80		21,527								
49	г. Плавск	Выполнение работ по ремонту дорожного полотна на ул. Сафонова	0,42	3,948												
50	г. Плавск	Выполнение работ по ремонту дорожного полотна на ул. Пролетарская	0,44	3,725												
51	г. Плавск	Выполнение работ по ремонту дорожного полотна на ул. О. Кошевого	0,53	4,28												
52	г. Плавск	Выполнение работ по ремонту дорожного полотна на ул. К. Маркса	0,49	3,49												
53	г. Плавск	Выполнение работ по ремонту дорожного полотна на участке от трассы М-2 до ГУЗ ТО «Плавская ЦРБ имени С.С. Гагарина»	0,4	3,728												
54	п.г.т. Славный	Ремонт участка автодороги по ул. Индустриальная	0,04	0,5	Капитальный ремонт	Врачебная амбулатория (пгт Славный) ГУЗ «Одоевская центральная районная больница им. П.П. Белоусова» по адресу: Тульская область, муниципальное образование городской округ Славный Тульской области, ул. Мира, 17/4		0,5								

1	2	3	4	5	6	7	8	9	10	11	12	13	14	15
55	г. Чекалин	Ремонт участка автодороги по ул.Красная от ул.Стрелецкая до ул.Белевская	0,266	0,934	Капитальный ремонт	Чекалинская амбулатория ГУЗ «Суворовская центральная районная больница» по адресу: Тульская область, муниципальное образование Суворовский муниципальный район Тульской области, г. Чекалин, ул. Ленина, 4		1,421						
56	г. Чекалин	Ремонт участка автодороги по ул Калужская от ул.Красная	0,122	0,487										
57	п. Ханино	Ремонт участка автодороги по ул.Чекалина от д.28 до д.28а	0,15	0,317	Приобретение быстровозводимых модульных конструкций	Фельдшерско-акушерский пункт п. Ханино ГУЗ «Суворовская центральная районная больница» по адресу: Тульская область, муниципальное образование Суворовский муниципальный район Тульской области, п. Ханино		0,634						
58	п. Ханино	Ремонт участка автодороги по ул.Чекалина от д.40 до д.40а	0,15	0,317										
59	с. Доброе	Участок автоподъезда к д. Цепинка от региональной дороги к с.Доброе	1	2,033	Приобретение быстровозводимых модульных конструкций	Добринский фельдшерско-акушерский пункт ГУЗ «Суворовская центральная районная больница» по адресу: Тульская область, муниципальное образование Суворовский муниципальный район Тульской области, с. Доброе		2,033						
60	п. Песоченский	Ремонт автодороги (автоподъезд к фельдшерско-акушерскому пункту)	0,2	0,374	Приобретение быстровозводимых модульных конструкций	Песоченский фельдшерский акушерский пункт ГУЗ «Суворовская центральная районная больница» по адресу: Тульская область, муниципальное образование Суворовский муниципальный район Тульской области, п. Песоченский		0,374						
61	п. Теплое	Ремонт автодороги по ул. Бутырской	0,48	3,338	Капитальный ремонт	Поликлиника ГУЗ «Тепло-Огаревская центральная районная больница» по адресу: Тульская область, муниципальное образование Тепло-Огаревский муниципальный район Тульской области, рп. Теплое, пер. Строителей, 5		8,644						
62	п. Теплое	Ремонт автодороги по ул. К. Емельянова	0,51	5,306										
63	п.Воропаевский	Ремонт автодороги ул.Первомайская	0,531	8,12	Приобретение быстровозводимых модульных конструкций	Гуньковский фельдшерско-акушерский пункт ГУЗ «Плавская центральная районная больница им.С.С.Гагарина» по адресу: Тульская область, муниципальное образование Чернский муниципальный район Тульской области, п. Воропаевский		8,12						
64	с. Полтево	Ремонт автодороги общего пользования местного значения по ул.Лесная в Чернского района Тульской области	0,38	1,945	Приобретение быстровозводимых модульных конструкций	Полтевский фельдшерско-акушерский пункт ГУЗ «Плавская центральная районная больница им.С.С.Гагарина» по адресу: Тульская область, муниципальное образование Чернский муниципальный район Тульской области, с. Полтево		1,945						
65	п. Чернь	Ремонт автодороги ул. Казацкая (от перекрестка между домами 56, 54 до дома 65А)	0,3	1,778	Капитальный ремонт	Поликлиника (Чернский филиал) ГУЗ «Плавская центральная районная больница им.С.С.Гагарина» по адресу: Тульская область, муниципальное образование Чернский Муниципальный район		17,763						

1	2	3	4	5	6	7	8	9	10	11	12	13	14	15	
66	п. Чернь	Ремонт автодороги ул. Комсомольская (от перекрестка ул. Ленина до дома 42)	0,27	6,413		Тульской области, рп. Чернь, ул. Свободная, 78									
67	п. Чернь	Ремонт автодороги ул. Октябрьская (от перекрестка ул. Космонавтов до ул. Революционная)	0,12	2,147											
68	п. Чернь	Ремонт автодороги ул. Комсомольская (от трассы М-2 до дома 5)	0,08	1,172											
69	п. Чернь	Ремонт автодороги ул. Дорожная (от перекрестка на Чернский РЭС до дома 20)	0,2	2,947											
70	п. Чернь	Ремонт автодороги пер. Шихарева (от ул. Космонавтов)	0,38	1,677											
71	п. Чернь	Ремонт автодороги ул. Ленина (от дома 106)	0,235	1,629											
72	п. Лазарево	Ремонт участка автодороги по ул. Ленина	0,45	3,058	Капитальный ремонт	Лазаревская врачебная амбулатория ГУЗ «Щекинская районная больница» по адресу: Тульская область, муниципальное образование Щекинский муниципальный район Тульской области, п. Лазарево, ул. Советская, 1в		3,058							
73	г.Щёкино	Ремонт автодороги по ул. Угольная	1,342	17,459	Капитальный ремонт	Поликлиника филиала № 1 ГУЗ «Щекинская районная больница» по адресу: Тульская область, муниципальное образование Щекинский муниципальный район Тульской области, г. Щёкино, ул. Пионерская, 36		17,459							
	ИТОГО			520,322			0	520,322	0	0	0	0	0	0	

