



ПРАВИТЕЛЬСТВО ТУЛЬСКОЙ ОБЛАСТИ

ПОСТАНОВЛЕНИЕ

от 26.12.2022 № 858

Об установлении зон охраны отдельных объектов культурного наследия регионального значения, расположенных в Веневском районе Тульской области, и утверждении требований к градостроительным регламентам в границах территорий данных зон

В соответствии с Федеральным законом от 25 июня 2002 года № 73-ФЗ «Об объектах культурного наследия (памятниках истории и культуры) народов Российской Федерации», постановлением Правительства Российской Федерации от 12 сентября 2015 г. № 972 «Об утверждении Положения о зонах охраны объектов культурного наследия (памятников истории и культуры) народов Российской Федерации и о признании утратившими силу отдельных положений нормативных правовых актов Правительства Российской Федерации», Законом Тульской области от 28 февраля 2007 года № 795-ЗТО «Об объектах культурного наследия (памятниках истории и культуры) народов Российской Федерации в Тульской области», учитывая научно-проектные документации «Проект зон охраны объекта культурного наследия регионального значения «Бывшая Богородицкая церковь», кон. XVII в. (Тульская область, Веневский район, с. Городенец)», «Проект зон охраны объекта культурного наследия регионального значения «Бывшая Флоралавренская церковь», 1775 г. (Тульская область, Веневский район, д. Свиридово)», «Проект зон охраны объекта культурного наследия регионального значения «Бывшая Богородице-Корсуно-Рождественская церковь», 1810 г. (Тульская область, Веневский район, с. Семьянь)», «Проект зон охраны объекта культурного наследия регионального значения «Бывшая Богородице-рождественская церковь», 1751 г. (Тульская область, Веневский район с. Хавки ул. Школьная, д. 10а)», «Проект зон охраны объекта культурного наследия регионального значения

«Братская могила с захоронением воинов, погибших в период Великой Отечественной войны 1941-1945 гг.», 1941-1945 гг. (Тульская область, Веневский район, д. Анишино)», «Проект зон охраны объекта культурного наследия регионального значения «Братская могила с захоронением воинов, погибших в период Великой Отечественной войны 1941-1945 гг.», 1941-1945 гг. (Тульская область, Веневский район, д. Грызлово)», «Проект зон охраны объекта культурного наследия регионального значения «Братская могила с захоронением воинов, погибших в период Великой Отечественной войны 1941-1945 гг.», 1941-1945 гг. (Тульская область, Веневский район, д. Кукуй)», «Проект зон охраны объекта культурного наследия регионального значения «Братская могила с захоронением воинов, погибших в период Великой Отечественной войны 1941-1945 гг.», 1941-1945 гг. (Тульская область, Веневский район, п. Мордвес)», «Проект зон охраны объекта культурного наследия регионального значения «Братская могила с захоронением воинов, погибших в период Великой Отечественной войны 1941-1945 гг.», 1941-1945 гг. (Тульская область, Веневский район, с. Грибовка 800 м севернее)», разработанные обществом с ограниченной ответственностью «Аграф», на основании статьи 46 Устава (Основного Закона) Тульской области Правительство Тульской области ПОСТАНОВЛЯЕТ:

1. Установить зоны охраны отдельных объектов культурного наследия регионального значения, расположенных в Веневском районе Тульской области, и утвердить требования к градостроительным регламентам в границах территорий данных зон (приложение).

2. Определить Правительство Тульской области органом государственной власти, обязанным возместить убытки, причиненные в связи с установлением зоны с особыми условиями использования территории (зон охраны объектов культурного наследия), в соответствии с пунктами 8 и 9 статьи 57.1 Земельного кодекса Российской Федерации, в сроки, установленные статьей 57.1 Земельного кодекса Российской Федерации.

3. Постановление вступает в силу со дня официального опубликования.

**Первый заместитель Губернатора
Тульской области – председатель
Правительства Тульской области**



В.А. Федорищев

Приложение
к постановлению Правительства
Тульской области

от 26.12.2022

№ 858

ЗОНЫ ОХРАНЫ

**отдельных объектов культурного наследия регионального значения,
расположенных в Веневском районе Тульской области, и требования
к градостроительным регламентам в границах территорий данных зон**

**1. Зоны охраны объекта культурного наследия регионального значения
«Бывшая Богородицкая церковь», кон. XVII в., расположенного
по адресу: Тульская область, Веневский район, с. Городенец,
и требования к градостроительным регламентам
в границах территории данных зон**

Для объекта культурного наследия регионального значения «Бывшая Богородицкая церковь», кон. XVII в., расположенного по адресу: Тульская область, Веневский район, с. Городенец, устанавливается зона охраняемого природного ландшафта с индексом «ЗОПЛ» (приложение к зонам охраны объекта культурного наследия регионального значения «Бывшая Богородицкая церковь», кон. XVII в., расположенного по адресу: Тульская область, Веневский район, с. Городенец).

Зона охраняемого природного ландшафта (индекс «ЗОПЛ»)

Описание местоположения границ

Зона охраняемого природного ландшафта
(индекс «ЗОПЛ»)

(наименование объекта, местоположение границ которого описано (далее – объект))

Раздел 1

Сведения об объекте		
№ п/п	Характеристики объекта	Описание характеристик
1	2	3
1.	Местоположение объекта	Тульская область, Веневский район, с. Городенец
2.	Площадь объекта +/- величина погрешности определения площади (Р+/- Дельта Р)	9 374 м ² ± 34 м ²
3.	Иные характеристики объекта	-

Раздел 2

Сведения о местоположении границ объекта					
1. Система координат МСК-71.1					
2. Сведения о характерных точках границ объекта					
Обозначение характерных точек границ	Координаты, м		Метод определения координат характерной точки	Средняя квадратическая погрешность положения характерной точки (Mt), м	Описание обозначения точки на местности (при наличии)
	Геодезическая система координат				
	X	Y			
1	2	3	4	5	6
ЗОПЛ (внешний контур)					
1	751107,63	299852,67	Картометрический метод	0.10	-
2	751092,50	299949,25	Картометрический метод	0.10	-
3	750994,28	299933,86	Картометрический метод	0.10	-
4	751009,46	299837,24	Картометрический метод	0.10	-
1	751107,63	299852,67	Картометрический метод	0.10	-
ЗОПЛ (внутренний контур)					
5	751061,97	299885,98	Картометрический метод	0.10	-
6	751059,20	299903,54	Картометрический метод	0.10	-
7	751040,00	299900,54	Картометрический метод	0.10	-
8	751042,77	299882,95	Картометрический метод	0.10	-
5	751061,97	299885,98	Картометрический метод	0.10	-
3. Сведения о характерных точках части (частей) границы объекта					
Обозначение характерных точек границ	Координаты, м		Метод определения координат характерной точки	Средняя квадратическая погрешность положения характерной точки (Mt), м	Описание обозначения точки на местности (при наличии)
	Геодезическая система координат				
	X	Y			
1	2	3	4	5	6
-	-	-	-	-	-

Раздел 4

План границ объекта

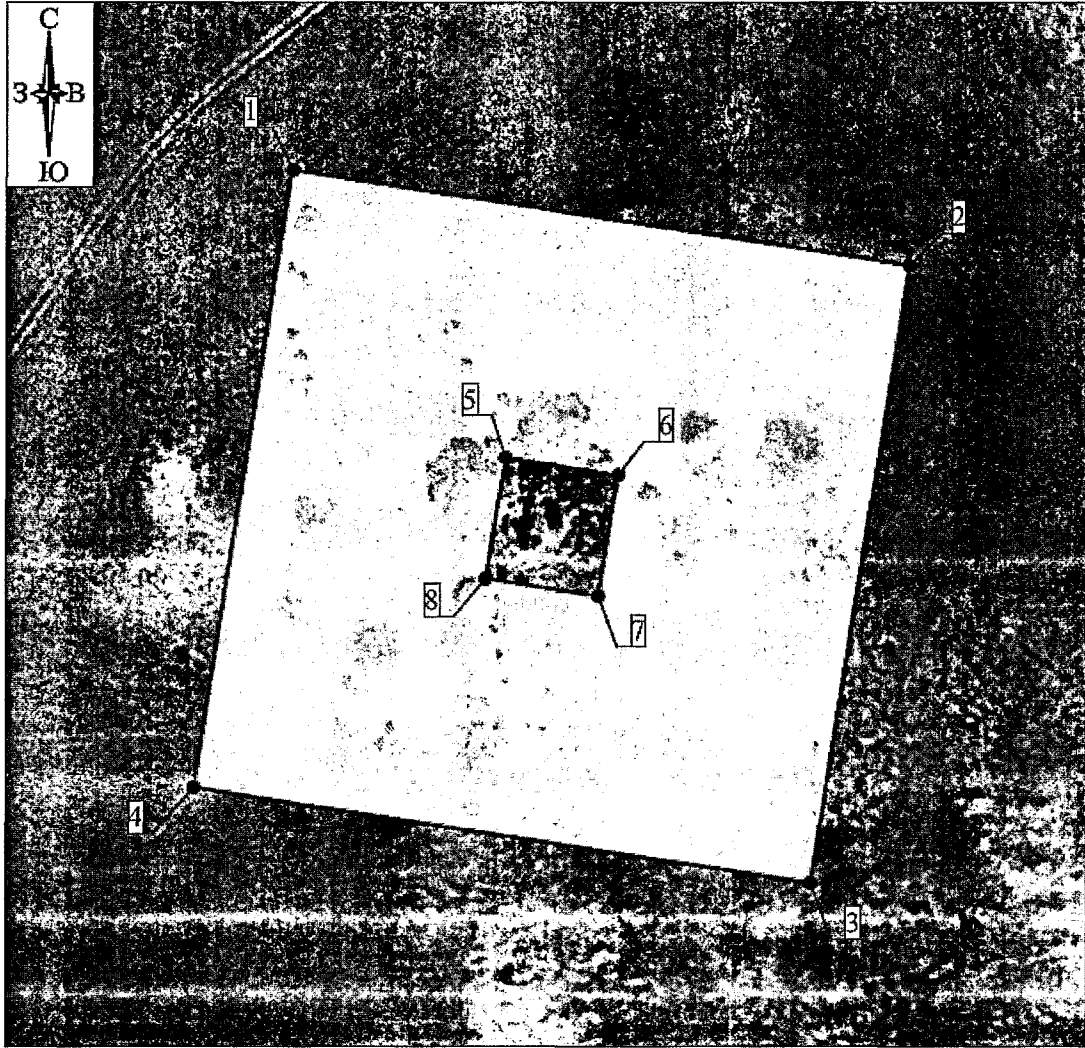

Масштаб 1:1000

Используемые условные знаки и обозначения:

— - граница ЗОУИТ

■ - обозначение характерной точки границы ЗОУИТ



Подпись _____

Дата "27" августа 2022г.

Место для отрисовки плана (при наличии) лица, составившего описание местоположения границ объекта

Граница территории зоны охраняемого природного ландшафта (индекс «ЗОПЛ») проходит:

внешний контур: от точки 1 до точки 2 в юго-восточном направлении 97.8 м, от точки 2 до точки 3 в юго-западном направлении 99.4 м, от точки 3 до точки 4 в северо-западном направлении 97.8 м, от точки 4 до точки 1 в северо-восточном направлении 99.4 м;

внутренний контур: от точки 12 до точки 13 в юго-восточном направлении 12.5 м, от точки 5 до точки 6 в юго-восточном направлении 17.8 м, от точки 6 до точки 7 в юго-западном направлении 19.4 м, от точки 7 до точки 8 в северо-западном направлении 17.8 м, от точки 8 до точки 5 в северо-восточном направлении 19.4 м.

**Режимы использования земель и земельных участков
и требования к градостроительным регламентам в границах
территории зоны охраняемого природного ландшафта
(индекс «ЗОПЛ»)**

В границах территории зоны охраняемого природного ландшафта (индекс «ЗОПЛ») разрешается:

1. Проведение работ, направленных на сохранение природного и культурного ландшафта, в соответствии с действующим законодательством.

2. Комплексное озеленение и благоустройство территории: посадка деревьев и кустарников с компактной кроной, обеспечивающих условия визуального восприятия объекта культурного наследия;

организация пешеходных дорожек;
размещение малых архитектурных форм и элементов благоустройства (урны, скамьи).

3. Размещение информационных стендов и указателей, высотой не более 2.5 м, площадью информационного поля не более 1.0 кв. м.

4. Обеспечение визуального восприятия объекта культурного наследия в историко-градостроительной и природной среде, в том числе сохранение и восстановление сложившегося в природном ландшафте соотношения открытых и закрытых пространств.

5. Проведение мероприятий, направленных на обеспечение экологической и пожарной безопасности территории.

В границах территории зоны охраняемого природного ландшафта (индекс «ЗОПЛ») запрещается:

1. Строительство объектов капитального строительства.
2. Установка некапитальных строений, сооружений торгового назначения (ларьков, киосков и т.д.)
3. Складирование огнеопасных и взрывоопасных материалов.
4. Установка базовых станций радиотелефонной связи.
5. Размещение рекламных конструкций.
6. Организация необорудованных мест для сбора мусора.

Приложение
к зонам охраны объекта культурного наследия
регионального значения «Бывшая Богородицкая
церковь», кон. XVII в., расположенного по адресу:
Тульская область, Веневский район, с. Городенец»

Карта (схема) границ зон охраны объекта культурного наследия

ЭКСПЛИКАЦИЯ:

Объекты культурного наследия регионального значения:

1. «Бывшая Богородицкая церковь», кон. XVII в. (Тульская область, Веневский район, с. Городенец)

УСЛОВНЫЕ ОБОЗНАЧЕНИЯ:

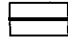
 - Границы территории объекта культурного наследия

Характеристики застройки:

 - Объект культурного наследия регионального значения

 - Архитектурные и градостроительные доминанты и акценты

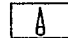
 - Места потенциальной возможности кругового обзора (башни, колокольни)

Планировочная структура:

 - Улично-тропичная сеть

 - Основные направления

Элементы природного ландшафта:

 - Высокоствольное озеленение

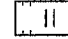
 - Луга/низкорослое озеленение

Состав зон охраны объекта культурного наследия:

 - Зона охраняемого природного ландшафта ЗОПЛ

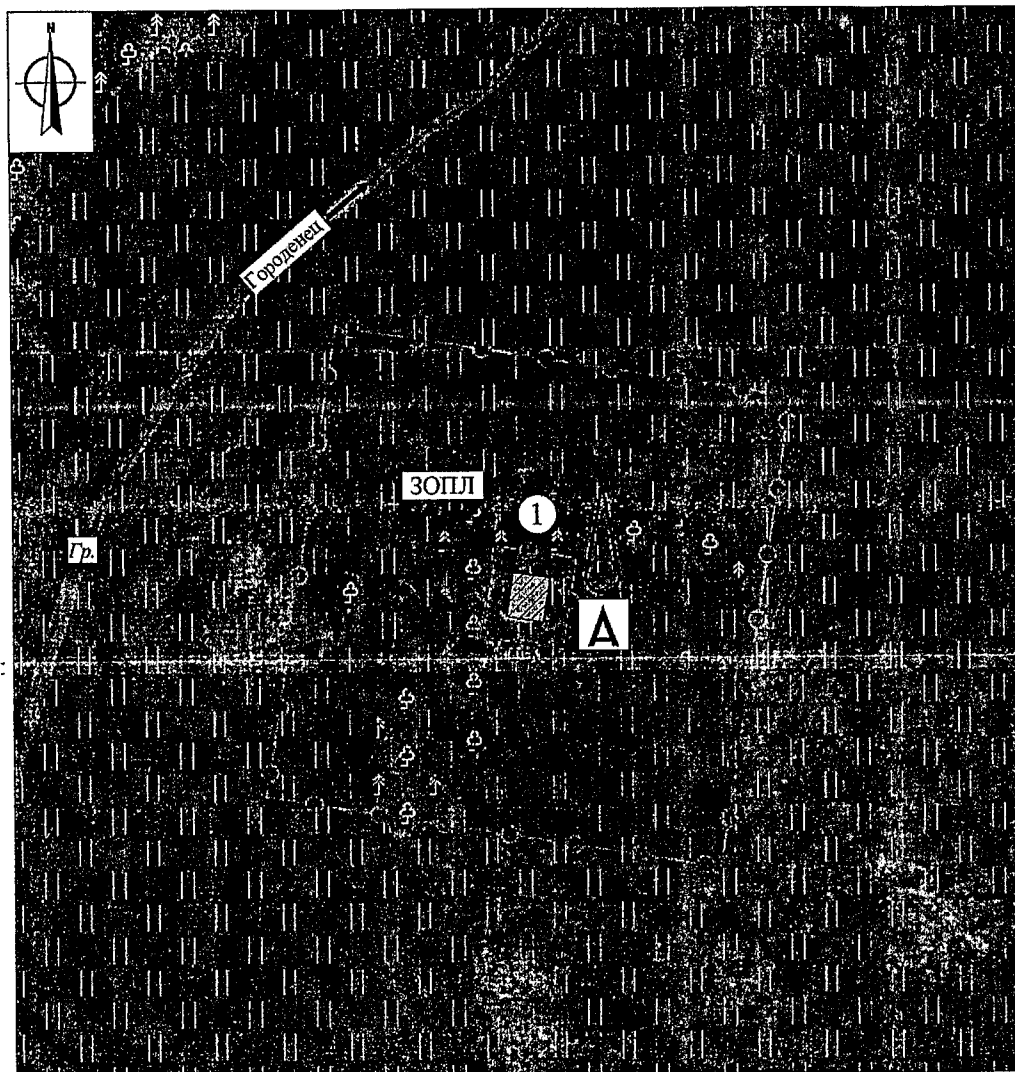

**2. Зоны охраны объекта культурного наследия регионального значения
«Бывшая Флоралавренская церковь», 1775 г., Тульская область,
Веневский район, д. Свиридово, и требования к градостроительным
регламентам в границах территории данных зон**

Для объекта культурного наследия регионального значения «Бывшая Флоралавренская церковь», 1775 г., Тульская область, Веневский район, д. Свиридово, устанавливается зона регулирования застройки и хозяйственной деятельности «ЗРЗ-1 (участок 1)», «ЗРЗ-1 (участок 2)», «ЗРЗ-1 (участок 3)», «ЗРЗ-2» (приложение к зонам охраны объекта культурного наследия регионального значения «Бывшая Флоралавренская церковь», 1775 г., Тульская область, Веневский район, д. Свиридово).

**Зона регулирования застройки и хозяйственной деятельности
(индексы «ЗРЗ-1 (участок 1)», «ЗРЗ-1 (участок 2)», «ЗРЗ-1 (участок 3)»)**

Описание местоположения границ

**Зона регулирования застройки и хозяйственной деятельности
(индексы «ЗРЗ-1 (участок 1)», «ЗРЗ-1 (участок 2)», «ЗРЗ-1 (участок 3)»)**

(наименование объекта, местоположение границ которого описано (далее – объект))

Раздел 1

Сведения об объекте		
№ п/п	Характеристики объекта	Описание характеристик
1	2	3
1	Местоположение объекта	Тульская область, Веневский район, д. Свиридово
2	Площадь объекта +/- величина погрешности определения площади (P+/- Дельта P)	14 419 м ² ± 42 м ²
3	Иные характеристики объекта	-

Раздел 2

Сведения о местоположении границ объекта					
1. Система координат МСК-71.1					
2. Сведения о характерных точках границ объекта					
Обозначение характерных точек границ	Координаты, м		Метод определения координат характерной точки	Средняя квадратическая погрешность положения характерной точки (Mt), м	Описание обозначения точки на местности (при наличии)
	Геодезическая система координат				
	X	Y			
1	2	3	4	5	6
ЗРЗ-1 (участок 1)					
1	765366,66	304616,02	Картометрический метод	0.10	-

1	2	3	4	5	6
2	765360,90	304749,60	Картометрический метод	0.10	-
3	765358,09	304750,63	Картометрический метод	0.10	-
4	765328,97	304755,83	Картометрический метод	0.10	-
5	765326,07	304736,70	Картометрический метод	0.10	-
6	765325,02	304715,68	Картометрический метод	0.10	-
7	765327,00	304675,72	Картометрический метод	0.10	-
8	765327,41	304668,78	Картометрический метод	0.10	-
9	765329,43	304661,84	Картометрический метод	0.10	-
10	765330,91	304654,39	Картометрический метод	0.10	-
11	765332,87	304635,31	Картометрический метод	0.10	-
12	765332,74	304615,87	Картометрический метод	0.10	-
1	765366,66	304616,02	Картометрический метод	0.10	-
ЗРЗ-1 (участок 2) внешний контур					
13	765322,75	304673,79	Картометрический метод	0.10	-
14	765320,87	304715,89	Картометрический метод	0.10	-
15	765321,93	304736,91	Картометрический метод	0.10	-
16	765325,10	304756,49	Картометрический метод	0.10	-
17	765301,62	304760,30	Картометрический метод	0.10	-
18	765303,35	304773,15	Картометрический метод	0.10	-
19	765278,02	304776,46	Картометрический метод	0.10	-
20	765277,26	304773,07	Картометрический метод	0.10	-
21	765263,39	304776,17	Картометрический метод	0.10	-
22	765256,20	304744,22	Картометрический метод	0.10	-
23	765256,13	304719,78	Картометрический метод	0.10	-
24	765254,48	304671,10	Картометрический метод	0.10	-
25	765291,33	304673,23	Картометрический метод	0.10	-
26	765311,84	304669,96	Картометрический метод	0.10	-
27	765317,26	304669,55	Картометрический метод	0.10	-
13	765322,75	304673,79	Картометрический метод	0.10	-

1	2	3	4	5	6
ЗРЗ-1 (участок 2) внутренний контур					
28	765320,12	304700,31	Картометрический метод	0.10	-
29	765307,04	304709,83	Картометрический метод	0.10	-
30	765287,98	304683,65	Картометрический метод	0.10	-
31	765301,08	304674,13	Картометрический метод	0.10	-
28	765320,12	304700,31	Картометрический метод	0.10	-
ЗРЗ-1 (участок 3)					
32	765327,10	304616,02	Картометрический метод	0.10	-
33	765327,82	304633,36	Картометрический метод	0.10	-
34	765326,85	304647,38	Картометрический метод	0.10	-
35	765324,79	304659,58	Картометрический метод	0.10	-
36	765320,03	304664,33	Картометрический метод	0.10	-
37	765312,60	304666,30	Картометрический метод	0.10	-
38	765291,10	304669,58	Картометрический метод	0.10	-
39	765267,79	304667,77	Картометрический метод	0.10	-
40	765254,68	304667,12	Картометрический метод	0.10	-
41	765254,15	304637,64	Картометрический метод	0.10	-
32	765253,84	304617,20	Картометрический метод	0.10	-
3. Сведения о характерных точках части (частей) границы объекта					
Обозначение характерных точек границ	Координаты, м		Метод определения координат характерной точки	Средняя квадратическая погрешность положения характерной точки (Mt), м	Описание обозначения точки на местности (при наличии)
	X	Y			
1	2	3	4	5	6
-	-	-	-	-	-

Раздел 4

План границ объекта

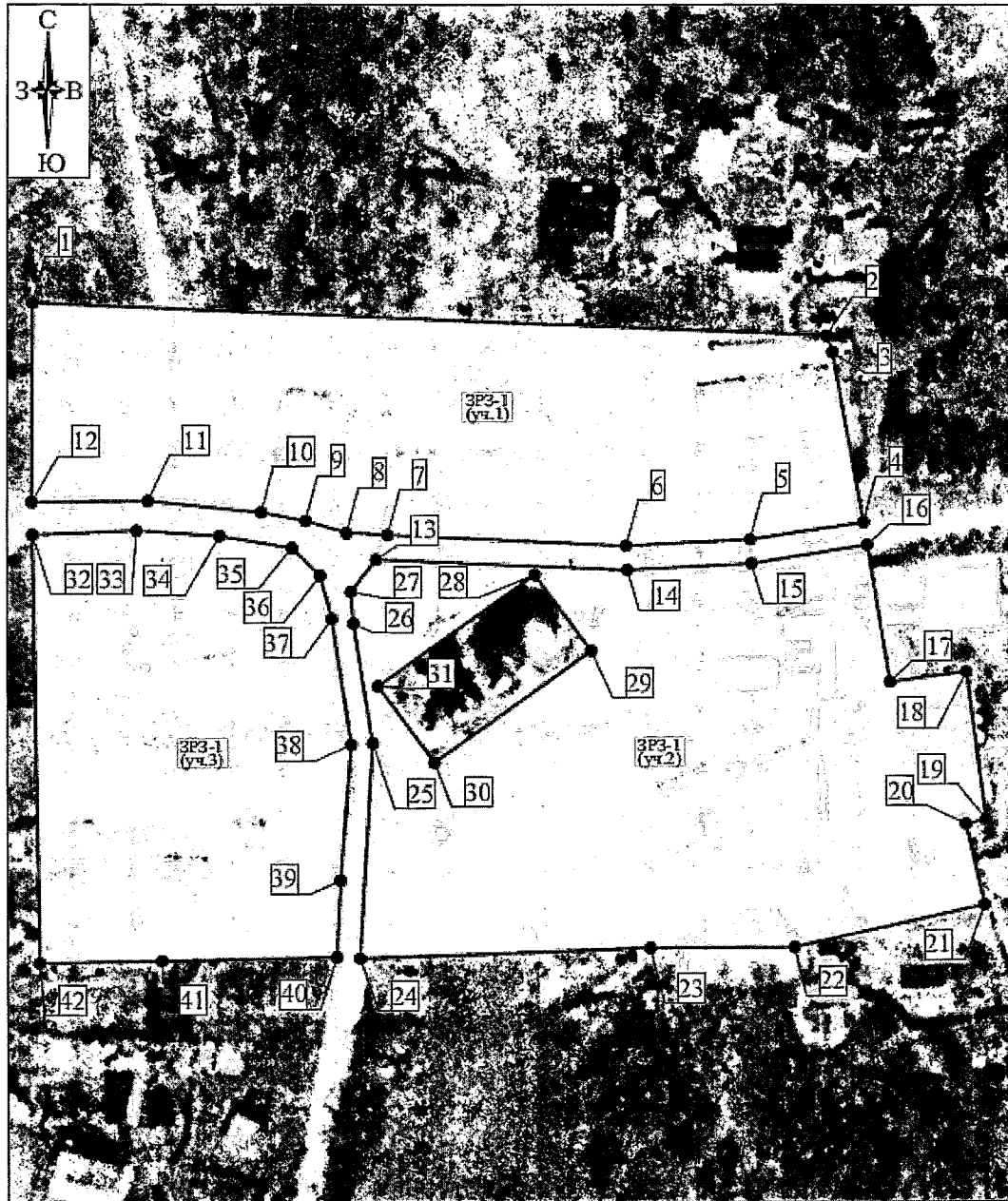

Масштаб 1:1000

Используемые условные знаки и обозначения:

- граница ЗОУИТ
- 1 - обозначение характерной точки границы ЗОУИТ

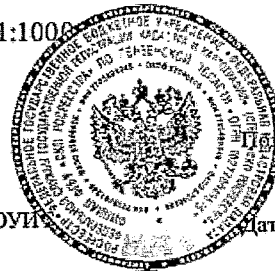

Дата "27" августа 2022г.

Место для оттиска печати (при наличии) лица, составившего описание местоположения границ объекта

Граница территории зоны регулирования застройки и хозяйственной деятельности (индексы «ЗРЗ-1 (участок 1)», «ЗРЗ-1 (участок 2)», «ЗРЗ-1 (участок 3)») проходит:

участок 1: от точки 1 до точки 2 в юго-восточном направлении 133.7 м, от точки 2 до точки 3 в юго-восточном направлении 3.0 м, от точки 3 до точки 4 в юго-восточном направлении 29.6 м, от точки 4 до точки 5 в юго-западном направлении 19.3 м, от точки 5 до точки 6 в юго-западном направлении 21.0 м, от точки 6 до точки 7 в северо-западном направлении 40.0 м, от точки 7 до точки 8 в северо-западном направлении 7.0 м, от точки 8 до точки 9 в северо-западном направлении 7.2 м, от точки 9 до точки 10 в северо-западном направлении 7.6 м, от точки 10 до точки 11 в северо-западном направлении 19.2 м, от точки 11 до точки 12 в юго-западном направлении 19.4 м, от точки 12 до точки 1 в северо-восточном направлении 33.9 м;

участок 2:

внешний контур: от точки 13 до точки 14 в юго-восточном направлении 42.1 м, от точки 14 до точки 15 в северо-восточном направлении 21.0 м, от точки 15 до точки 16 в северо-восточном направлении 19.8 м, от точки 16 до точки 17 в юго-восточном направлении 23.8 м, от точки 17 до точки 18 в северо-восточном направлении 13.0 м, от точки 18 до точки 19 в юго-восточном направлении 25.5 м, от точки 19 до точки 20 в юго-западном направлении 3.5 м, от точки 20 до точки 21 в юго-восточном направлении 14.2 м, от точки 21 до точки 22 в юго-западном направлении 32.7 м, от точки 22 до точки 23 в юго-западном направлении 24.4 м, от точки 23 до точки 24 в юго-западном направлении 48.7 м, от точки 24 до точки 25 в северо-восточном направлении 36.9 м, от точки 25 до точки 26 в северо-западном направлении 20.8 м, от точки 26 до точки 27 в северо-западном направлении 5.4 м, от точки 27 до точки 13 в северо-восточном направлении 6.9 м;

внутренний контур: от точки 28 до точки 29 в юго-восточном направлении 16.2 м, от точки 29 до точки 30 в юго-западном направлении 32.4 м, от точки 30 до точки 31 в северо-западном направлении 16.2 м, от точки 31 до точки 28 в северо-восточном направлении 32.4 м;

участок 3: от точки 32 до точки 33 в северо-восточном направлении 17.4 м, от точки 33 до точки 34 в юго-восточном направлении 14.1 м, от точки 34 до точки 35 в юго-восточном направлении 12.4 м, от точки 35 до точки 36 в юго-восточном направлении 6.7 м, от точки 36 до точки 37 в юго-восточном направлении 7.7 м, от точки 37 до точки 38 в юго-восточном направлении 21.7 м, от точки 38 до точки 39 в юго-западном направлении 23.4 м, от точки 39 до точки 40 в юго-западном направлении

13.1 м, от точки 40 до точки 41 в юго-западном направлении 29.5 м, от точки 41 до точки 42 в юго-западном направлении 20.4 м, от точки 42 до точки 32 в северо-западном направлении 73.3 м.

**Режимы использования земель и земельных участков
и требования к градостроительным регламентам в границах
территории зоны регулирования застройки и хозяйственной
деятельности (индексы «ЗРЗ-1 (участок 1)», «ЗРЗ-1 (участок 2)»,
«ЗРЗ-1 (участок 3)»)**

В границах территории зоны регулирования застройки и хозяйственной деятельности (индексы «ЗРЗ-1 (участок 1)», «ЗРЗ-1 (участок 2)», «ЗРЗ-1 (участок 3)») разрешается:

1. Капитальный ремонт, реконструкция и строительство объектов капитального строительства, при условии обеспечения сохранности объектов культурного наследия, а также с соблюдением высотного ограничения – не более 9 метров (измеряется от нижней отметки уровня земли до наивысшей точки здания, строения, сооружения).

2. Использование в отделке фасадов традиционных материалов (дерево, штукатурка под покраску, лицевой кирпич, камень).

3. Организация архитектурной подсветки зданий, строений, сооружений, элементов благоустройства и озеленения.

4. Снос объектов капитального строительства или их частей, не являющихся объектами культурного наследия, выявленными объектами культурного наследия, объектами, обладающими признаками объектов культурного наследия, в порядке и на основании, предусмотренном Градостроительным кодексом Российской Федерации.

5. Капитальный ремонт, реконструкция существующих сетей инженерно-технического обеспечения, строительство новых, необходимых для функционирования застройки (водоснабжение, канализация, отопление, газоснабжение, водоотведение – подземным способом; электроснабжение, связь – надземным или подземным способом).

6. Проведение мероприятий, направленных на обеспечение экологической и пожарной безопасности территории.

В границах территории зоны регулирования застройки и хозяйственной деятельности (индексы «ЗРЗ-1 (участок 1)», «ЗРЗ-1 (участок 2)», «ЗРЗ-1 (участок 3)») запрещается:

1. Проведение работ, оказывающее негативное динамическое и вибрационное воздействие на конструкции объекта культурного наследия.

2. Складирование огнеопасных и взрывоопасных материалов, размещение автозаправочных станций, складов горюче-смазочных материалов, станций технического обслуживания, используемых для

технического осмотра и ремонта транспортных средств, осуществление мойки транспортных средств.

3. Размещение рекламных конструкций, уличных растяжек.
4. Организация необорудованных мест для сбора мусора.

Зона регулирования застройки и хозяйственной деятельности (индекс «ЗРЗ-2»)

Описание местоположения границ

Зона регулирования застройки и хозяйственной деятельности (индекс «ЗРЗ-2»)

(наименование объекта, местоположение границ которого описано (далее – объект))

Раздел 1

Сведения об объекте		
№ п/п	Характеристики объекта	Описание характеристик
1	2	3
1	Местоположение объекта	Тульская область, Веневский район, д. Свиридово
2	Площадь объекта +/- величина погрешности определения площади (Р+/- Дельта Р)	928 м ² ± 11 м ²
3	Иные характеристики объекта	-

Раздел 2

Сведения о местоположении границ объекта					
1. Система координат МСК-71.1					
2. Сведения о характерных точках границ объекта					
Обозначение характерных точек границ	Координаты, м		Метод определения координат характерной точки	Средняя квадратическая погрешность положения характерной точки (Mt), м	Описание обозначения точки на местности (при наличии)
	Геодезическая система координат				
	X	Y			
1	2	3	4	5	6
ЗРЗ-2					
1	765332,74	304615,87	Картометрический метод	0.10	-
2	765332,87	304635,31	Картометрический метод	0.10	-
3	765330,91	304654,39	Картометрический метод	0.10	-
4	765329,43	304661,84	Картометрический метод	0.10	-
5	765327,41	304668,78	Картометрический метод	0.10	-
6	765327,00	304675,72	Картометрический метод	0.10	-

7	765325,02	304715,68	Картометрический метод	0.10	-
8	765326,07	304736,70	Картометрический метод	0.10	-
9	765328,97	304755,83	Картометрический метод	0.10	-
10	765325,10	304756,49	Картометрический метод	0.10	-
11	765321,93	304736,91	Картометрический метод	0.10	-
12	765320,87	304715,89	Картометрический метод	0.10	-
13	765322,75	304673,79	Картометрический метод	0.10	-
14	765317,26	304669,55	Картометрический метод	0.10	-
15	765311,84	304669,96	Картометрический метод	0.10	-
16	765291,33	304673,23	Картометрический метод	0.10	-
17	765254,48	304671,10	Картометрический метод	0.10	-
18	765254,68	304667,12	Картометрический метод	0.10	-
19	765267,79	304667,77	Картометрический метод	0.10	-
20	765291,10	304669,58	Картометрический метод	0.10	-
21	765312,60	304666,30	Картометрический метод	0.10	-
22	765320,03	304664,33	Картометрический метод	0.10	-
23	765324,79	304659,58	Картометрический метод	0.10	-
24	765326,85	304647,38	Картометрический метод	0.10	-
25	765327,82	304633,36	Картометрический метод	0.10	-
26	765327,10	304616,02	Картометрический метод	0.10	-
1	765332,74	304615,87	Картометрический метод	0.10	-
3. Сведения о характерных точках части (частей) границы объекта					
Обозначение характерных точек границ	Координаты, м		Метод определения координат характерной точки	Средняя квадратическая погрешность положения характерной точки (Mt), м	Описание обозначения точки на местности (при наличии)
	X	Y			
1	2	3	4	5	6
-	-	-	-	-	-

Раздел 4

План границ объекта



Масштаб 1:1000

Используемые условные знаки и обозначения:

— - граница ЗОУИТ

1 - обозначение характерной точки границы ЗОУИТ



Дата "27" августа 2022г.

Место для оттиска печати (при наличии) лица, составившего описание местоположения границ объекта

Граница территории зоны регулирования застройки и хозяйственной деятельности (индекс «ЗРЗ-2») проходит:

от точки 1 до точки 2 в северо-восточном направлении 19.4 м, от точки 2 до точки 3 в юго-восточном направлении 19.2 м, от точки 3 до точки 4 в юго-восточном направлении 7.6 м, от точки 4 до точки 5 в юго-восточном направлении 7.2 м, от точки 5 до точки 6 в юго-восточном направлении 7.0 м, от точки 6 до точки 7 в юго-восточном направлении 40.0 м, от точки 7 до точки 8 в северо-восточном направлении 21.0 м, от точки 8 до точки 9 в северо-восточном направлении 19.3 м, от точки 9 до точки 10 в юго-восточном направлении 3.9 м, от точки 10 до точки 11 в юго-западном направлении 19.8 м, от точки 11 до точки 12 в юго-западном направлении 21.0 м, от точки 12 до точки 13 в северо-западном направлении 42.1 м, от точки 13 до точки 14 в юго-западном направлении 6.9 м, от точки 14 до точки 15 в юго-восточном направлении 5.4 м, от точки 15 до точки 16 в юго-восточном направлении 20.8 м, от точки 16 до точки 17 в юго-западном направлении 36.9 м, от точки 17 до точки 18 в северо-западном направлении 4.0 м, от точки 18 до точки 19 в северо-восточном направлении 13.1 м, от точки 19 до точки 20 в северо-восточном направлении 23.4 м, от точки 20 до точки 21 в северо-западном направлении 21.7 м, от точки 21 до точки 22 в северо-западном направлении 7.7 м, от точки 22 до точки 23 в северо-западном направлении 6.7 м, от точки 23 до точки 24 в северо-западном направлении 12.4 м, от точки 24 до точки 25 в северо-западном направлении 14.1 м, от точки 25 до точки 26 в юго-западном направлении 17.4 м, от точки 26 до точки 1 в северо-западном направлении 5.6 м.

**Режимы использования земель и земельных участков
и требования к градостроительным регламентам в границах
территории зоны регулирования застройки и хозяйственной
деятельности (индекс «ЗРЗ-2»)**

В границах территории зоны регулирования застройки и хозяйственной деятельности (индекс «ЗРЗ-2») разрешается:

1. Строительство объектов капитального строительства с соблюдением следующих требований:

сооружения только для обслуживания транспортной и инженерной инфраструктуры;

строительство только подземных объектов.

2. Проведение мероприятий, направленных на обеспечение пожарной и экологической безопасности.

3. Организация пешеходных и велосипедных дорожек.
4. Снос (демонтаж) некапитальных строений и сооружений.
5. Благоустройство территории, с использованием в покрытии пешеходных площадок, тротуаров традиционных (камень, гранит, гравийная смесь) или имитирующих натуральные материалы.
6. Размещение и восстановление вдоль улиц аллеиных посадок деревьев с компактной кроной.
7. Посадка кустарников, разбивка газонов, цветников.
8. Ремонт и реконструкция существующих линейных объектов наземной и надземной инженерной инфраструктуры.
9. Размещение парковок с учетным количеством мест согласно местным нормативам.

В границах территории зоны регулирования застройки и хозяйственной деятельности (индекс «ЗРЗ-2») запрещается:

1. Вырубка деревьев, за исключением санитарных рубок.
2. Строительство, капитальный ремонт и реконструкция существующей наземной транспортной инфраструктуры с повышением высотных отметок.
3. Проведение работ, оказывающее негативное динамическое и вибрационное воздействие на конструкции объектов культурного наследия.
4. Размещение телевизионных и радиоантенн, базовых станций сотовой связи.
5. Установка отдельно стоящих средств наружной рекламы с площадью информационного поля по короткой стороне не более 1,2 метра и по длинной стороне не более 1,7 метра.
6. Размещение афишных тумб и средств ориентирующей информации высотой более 2,5 метров.
7. Строительство линейных объектов инженерной инфраструктуры наземным и надземным способами.

Приложение
к зонам охраны объекта культурного наследия
регионального значения «Бывшая Флоралавренская
церковь», 1775 г., Тульская область, Веневский район,
д. Свиридово

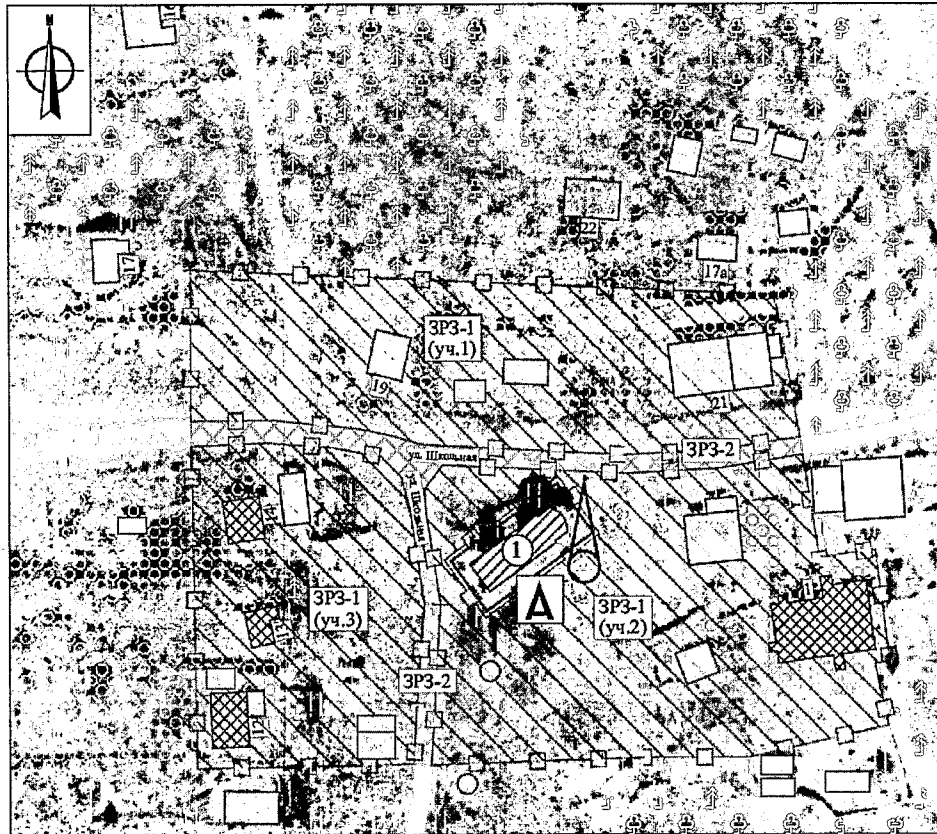

Карта (схема) границ зон охраны объекта культурного наследия

ЭКСПЛИКАЦИЯ:

Объекты культурного наследия федерального значения:

1. «Бывшая Флоралавренская церковь», 1775 г. (Тульская область, Веневский район, д. Свиридово)

УСЛОВНЫЕ ОБОЗНАЧЕНИЯ:

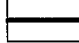
 - Границы территории объекта культурного наследия

Характеристики застройки:

 - Объект культурного наследия федерального значения

 - Рядовой объект историко-градостроительной среды

 - Современный адаптированный объект историко-градостроительной среды

 - Современный неадаптированный объект историко-градостроительной среды

Планировочная структура:

 - Исторически сложившаяся планировочная структура: система дорог

 - Улично-тропичная сеть

Элементы природного ландшафта:

 - Высокоствольное озеленение

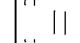
 - Луга/низкорослое озеленение

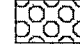
 - Огороды

Состав зон охраны объекта культурного наследия:

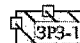
 - Зона регулирования застройки и хозяйственной деятельности ЗРЗ-1 (уч.1, уч.2, уч.3)

 - Зона регулирования застройки и хозяйственной деятельности ЗРЗ-2

3. Зоны охраны объекта культурного наследия регионального значения «Бывшая Богородице-Корсуно-Рождественская церковь», 1810 г. Тульская область, Веневский район, с. Семьянь, и требования к градостроительным регламентам в границах территории данных зон

Для объекта культурного наследия регионального значения «Бывшая Богородице-Корсуно-Рождественская церковь», 1810 г., Тульская область, Веневский район, с. Семьянь, устанавливается зона охраняемого природного ландшафта с индексом «ЗОПЛ» (приложение к зонам охраны объекта культурного наследия регионального значения «Бывшая Богородице-Корсуно-Рождественская церковь», 1810 г., Тульская область, Веневский район, с. Семьянь).

Зона охраняемого природного ландшафта (индекс «ЗОПЛ»)

Описание местоположения границ

**Зона охраняемого природного ландшафта
(индекс «ЗОПЛ»)**

(наименование объекта, местоположение границ которого описано (далее – объект))

Раздел 1

Сведения об объекте		
№ п/п	Характеристики объекта	Описание характеристик
1	2	3
1	Местоположение объекта	Тульская область, Веневский район, с. Семьянь
2	Площадь объекта +/- величина погрешности определения площади (P+/- Дельта P)	19 090 м ² ± 48 м ²
3	Иные характеристики объекта	-

Раздел 2

Сведения о местоположении границ объекта					
1. Система координат МСК-71.1					
2. Сведения о характерных точках границ объекта					
Обозначение характерных точек границ	Координаты, м		Метод определения координат характерной точки	Средняя квадратическая погрешность положения характерной точки (Mt), м	Описание обозначения точки на местности (при наличии)
	Геодезическая система координат				
	X	Y			
1	2	3	4	5	6
ЗОПЛ внешний контур					
1	755693,04	299723,85	Картометрический метод	0.10	-

1	2	3	4	5	6
2	755691,47	299725,67	Картометрический метод	0.10	-
3	755640,56	299798,01	Картометрический метод	0.10	-
4	755626,90	299807,05	Картометрический метод	0.10	-
5	755482,24	299685,65	Картометрический метод	0.10	-
6	755547,59	299607,77	Картометрический метод	0.10	-
7	755607,93	299651,23	Картометрический метод	0.10	-
8	755683,93	299717,79	Картометрический метод	0.10	-
1	755693,04	299723,85	Картометрический метод	0.10	-
ЗОПЛ внутренний контур					
9	755626,41	299706,41	Картометрический метод	0.10	-
10	755610,15	299725,04	Картометрический метод	0.10	-
11	755581,90	299700,37	Картометрический метод	0.10	-
12	755598,15	299681,75	Картометрический метод	0.10	-
13	755626,41	299706,41	Картометрический метод	0.10	-
3. Сведения о характерных точках части (частей) границы объекта					
Обозначение характерных точек границ	Координаты, м		Метод определения координат характерной точки	Средняя квадратическая погрешность положения характерной точки (Mt), м	Описание обозначения точки на местности (при наличии)
	X	Y			
1	2	3	4	5	6
-	-	-	-	-	-

План границ объекта

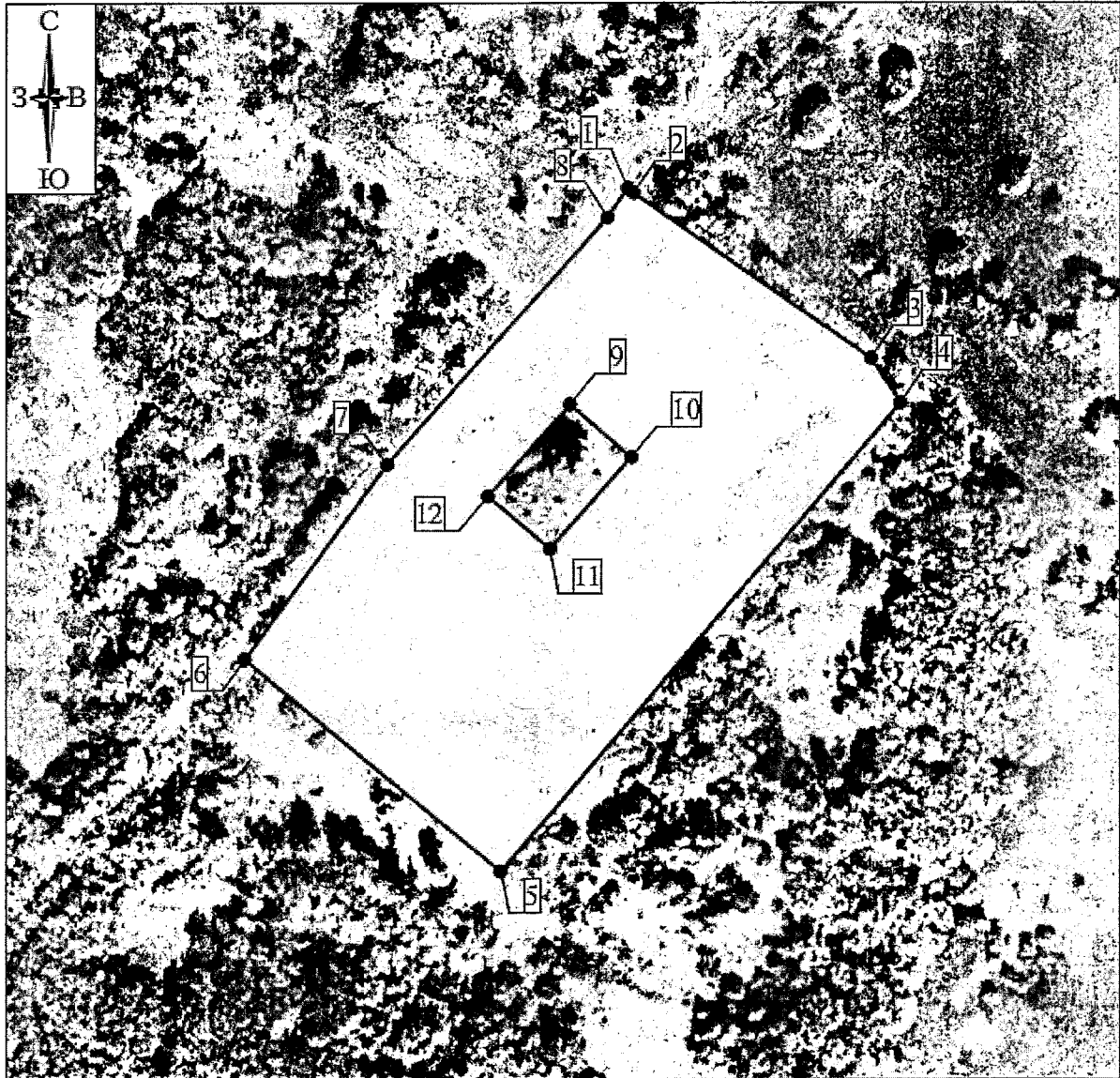

Масштаб 1:2000

Используемые условные знаки и обозначения:

— - граница ЗОУИТ

● [1] - обозначение характерной точки границы ЗОУИТ



_____ ШИЛЬ
[Signature]

Дата "27" августа 2022г.

Место для оттока ливневых вод (при наличии), составившего описание местонахождения границ объекта

Граница территории зоны охраняемого природного ландшафта (индекс «ЗОПЛ») проходит:

внешний контур: от точки 1 до точки 2 в юго-восточном направлении 2.4 м, от точки 2 до точки 3 в юго-восточном направлении 88.5 м, от точки 3 до точки 4 в юго-восточном направлении 16.4 м, от точки 4 до точки 5 в юго-западном направлении 188.9 м, от точки 5 до точки 6 в северо-западном направлении 101.7 м, от точки 6 до точки 7 в северо-восточном направлении 74.4 м, от точки 7 до точки 8 в северо-восточном направлении 101.0 м, от точки 8 до точки 1 в северо-восточном направлении 10.9 м;

внутренний контур: от точки 9 до точки 10 в юго-восточном направлении 24.7 м, от точки 10 до точки 11 в юго-западном направлении 37.5 м, от точки 11 до точки 12 в северо-западном направлении 24.7 м, от точки 12 до точки 9 в северо-восточном направлении 37.5 м.

**Режимы использования земель и земельных участков
и требования к градостроительным регламентам в границах
территории зоны охраняемого природного ландшафта
(индекс «ЗОПЛ»)**

В границах территории зоны охраняемого природного ландшафта (индекс «ЗОПЛ») разрешается:

1. Проведение работ, направленных на сохранение природного и культурного ландшафта, в соответствии с действующим законодательством.

2. Комплексное озеленение и благоустройство территории:
посадка деревьев и кустарников с компактной кроной, обеспечивающих условия визуального восприятия объекта культурного наследия;

организация пешеходных дорожек;
размещение малых архитектурных форм и элементов благоустройства (урны, скамьи).

3. Размещение информационных стендов и указателей, высотой не более 2.5 м, площадью информационного поля не более 1.0 кв. м.

4. Обеспечение визуального восприятия объекта культурного наследия в историко-градостроительной и природной среде, в том числе сохранение и восстановление сложившегося в природном ландшафте соотношения открытых и закрытых пространств.

5. Проведение мероприятий, направленных на обеспечение экологической и пожарной безопасности территории.

В границах территории зоны охраняемого природного ландшафта (индекс «ЗОПЛ») запрещается:

1. Строительство объектов капитального строительства.
2. Установка некапитальных строений, сооружений торгового назначения (ларьков, киосков и т.д.).
3. Складирование огнеопасных и взрывоопасных материалов.
4. Установка базовых станций радиотелефонной связи.
5. Размещение рекламных конструкций.
6. Организация необорудованных мест для сбора мусора.

Приложение
к зонам охраны объекта культурного наследия
регионального значения «Бывшая Богородице-Корсуно-
Рождественская церковь», 1810 г., Тульская область,
Веневский район, с. Семьянь

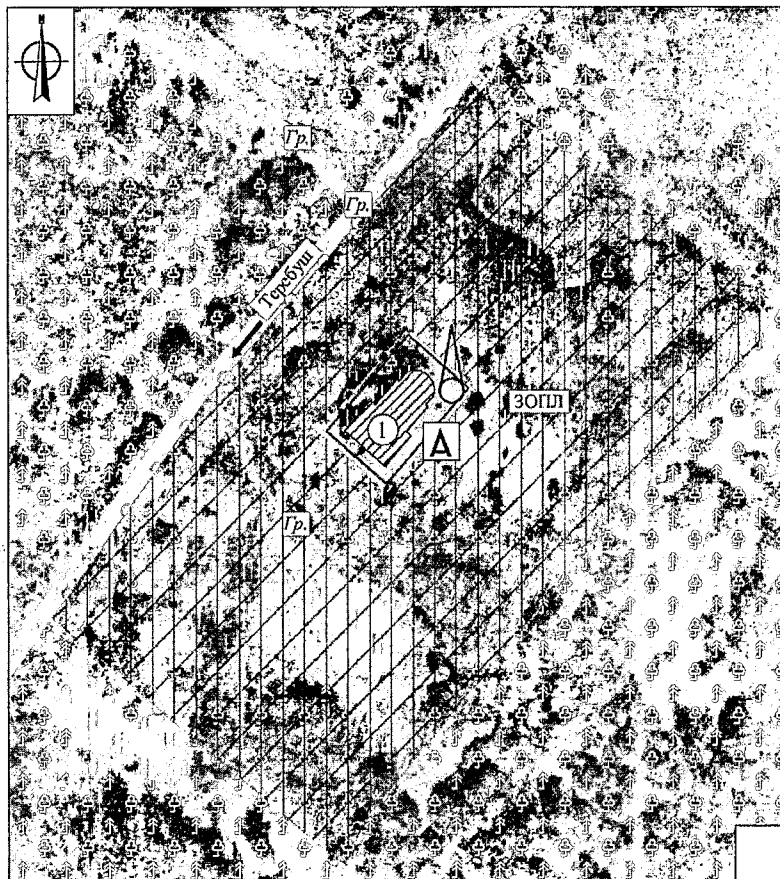

Карта (схема) границ зон охраны объекта культурного наследия

ЭКСПЛИКАЦИЯ:

Объекты культурного наследия федерального значения:

1. «Бывшая Богородице-Корсуно-Рождественская церковь», 1810 г. (Тульская область, Веневский район, с. Семьянь)

УСЛОВНЫЕ ОБОЗНАЧЕНИЯ:

- Границы территории объекта культурного наследия

- Объект культурного наследия федерального значения

- Архитектурные и градостроительные доминанты и акценты

- Места потенциальной возможности кругового обзора (башни, колокольни)

Планировочная структура:

- Исторически сложившаяся планировочная структура: система дорог

- Улично-тропичная сеть

Состав зон охраны объекта культурного наследия:

- Зона охраняемого природного ландшафта ЗОПЛ

Элементы природного ландшафта:

- Высокоствольное озеленение

- Луга/низкорослое озеленение

**4. Зоны охраны объекта культурного наследия регионального значения
«Бывшая Богородицко-рождественская церковь», 1751 г.,
Тульская область, Веневский район с. Хавки ул. Школьная, д. 10а,
и требования к градостроительным регламентам
в границах территории данных зон**

Для объекта культурного наследия регионального значения «Бывшая Богородицко-рождественская церковь», 1751 г., Тульская область, Веневский район с. Хавки ул. Школьная, д. 10а, устанавливается зона регулирования застройки и хозяйственной деятельности с индексом «ЗРЗ» (приложение к зонам охраны объекта культурного наследия регионального значения «Бывшая Богородицко-рождественская церковь», 1751 г., Тульская область, Веневский район с. Хавки ул. Школьная, д. 10а).

**Зона регулирования застройки и хозяйственной деятельности
(индекс «ЗРЗ»)**

Описание местоположения границ

**Зона регулирования застройки и хозяйственной деятельности
(индекс «ЗРЗ»)**

(наименование объекта, местоположение границ которого описано (далее – объект))

Раздел 1

Сведения об объекте		
№ п/п	Характеристики объекта	Описание характеристик
1	2	3
1	Местоположение объекта	Тульская область, Веневский район с. Хавки
2	Площадь объекта +/- величина погрешности определения площади (Р+/- Дельта Р)	44 641 м ² ± 74 м ²
3	Иные характеристики объекта	-

Раздел 2

Сведения о местоположении границ объекта					
1. Система координат МСК-71.1					
2. Сведения о характерных точках границ объекта					
Обозначение характерных точек границ	Координаты, м		Метод определения координат характерной точки	Средняя квадратическая погрешность положения характерной точки (Mt), м	Описание обозначения точки на местности (при наличии)
	Геодезическая система координат				
	X	Y			
1	2	3	4	5	6
ЗРЗ внешний контур					
1	759419,51	301186,89	Картометрический метод	0.10	-

1	2	3	4	5	6
2	759416,75	301223,91	Картометрический метод	0.10	-
3	759409,92	301254,38	Картометрический метод	0.10	-
4	759286,97	301259,98	Картометрический метод	0.10	-
5	759248,56	301260,87	Картометрический метод	0.10	-
6	759223,66	301250,36	Картометрический метод	0.10	-
7	759194,50	301237,78	Картометрический метод	0.10	-
8	759169,76	301229,09	Картометрический метод	0.10	-
9	759158,34	301224,79	Картометрический метод	0.10	-
10	759152,14	301160,34	Картометрический метод	0.10	-
11	759139,87	301101,15	Картометрический метод	0.10	-
12	759163,84	301093,51	Картометрический метод	0.10	-
13	759185,71	301087,00	Картометрический метод	0.10	-
14	759273,18	301068,84	Картометрический метод	0.10	-
15	759310,04	301063,72	Картометрический метод	0.10	-
16	759348,18	301059,30	Картометрический метод	0.10	-
17	759401,43	301059,30	Картометрический метод	0.10	-
18	759410,16	301146,71	Картометрический метод	0.10	-
1	759419,51	301186,89	Картометрический метод	0.10	-
ЗРЗ внутренний контур					
19	759327,17	301184,56	Картометрический метод	0.10	-
20	759323,66	301187,65	Картометрический метод	0.10	-
21	759322,43	301187,46	Картометрический метод	0.10	-
22	759320,82	301187,95	Картометрический метод	0.10	-
23	759312,61	301188,99	Картометрический метод	0.10	-
24	759303,88	301190,66	Картометрический метод	0.10	-
25	759297,83	301190,48	Картометрический метод	0.10	-
26	759295,21	301190,40	Картометрический метод	0.10	-
27	759292,03	301189,78	Картометрический метод	0.10	-
28	759278,76	301190,02	Картометрический метод	0.10	-

1	2	3	4	5	6
29	759277,56	301190,44	Картометрический метод	0.10	-
30	759274,12	301190,75	Картометрический метод	0.10	-
31	759275,54	301162,55	Картометрический метод	0.10	-
32	759283,66	301142,56	Картометрический метод	0.10	-
33	759303,87	301138,80	Картометрический метод	0.10	-
34	759320,81	301142,03	Картометрический метод	0.10	-
19	759327,17	301184,56	Картометрический метод	0.10	-
3. Сведения о характерных точках части (частей) границы объекта					
Обозначение характерных точек границ	Координаты, м		Метод определения координат характерной точки	Средняя квадратическая погрешность положения характерной точки (Mt), м	Описание обозначения точки на местности (при наличии)
	X	Y			
1	2	3	4	5	6
-	-	-	-	-	-

Раздел 4

План границ объекта

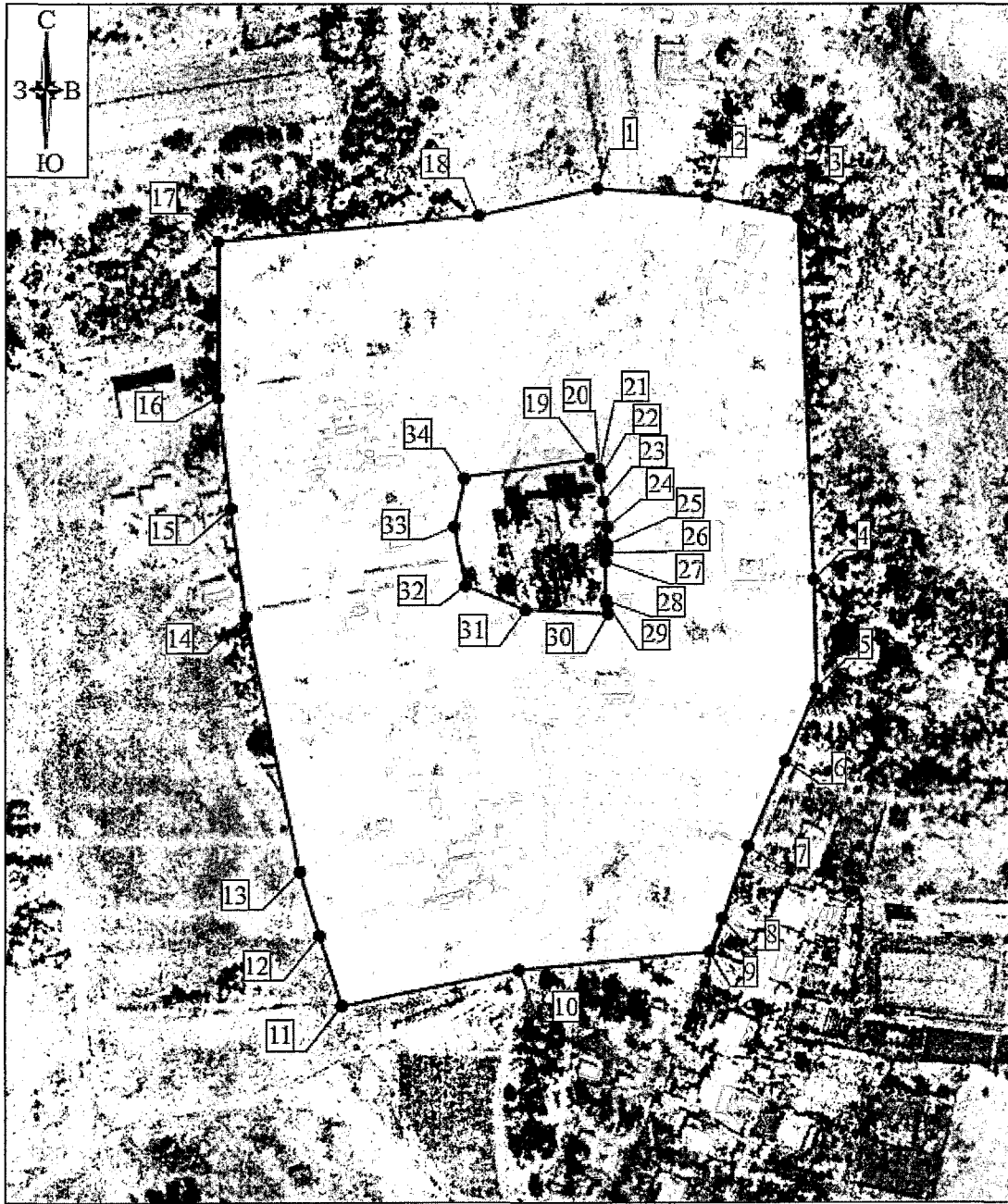

Масштаб 1:2000

Используемые условные знаки и обозначения:

— граница ЗОУИТ

□ - обозначение характерной точки границы ЗОУИТ

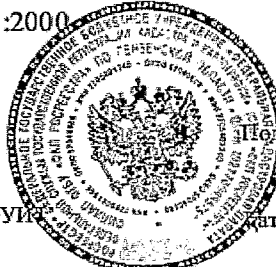

Исполнитель: *[Signature]*
Дата "27" августа 2022г.

Место для оттиска печати (при наличии) лица, составившего описание местоположения границ объекта

Граница территории зоны регулирования застройки и хозяйственной деятельности (индекс «ЗРЗ») проходит:

внешний контур: от точки 1 до точки 2 в юго-восточном направлении 37.1 м, от точки 2 до точки 3 в юго-восточном направлении 31.2 м, от точки 3 до точки 4 в юго-восточном направлении 123.1 м, от точки 4 до точки 5 в юго-восточном направлении 38.4 м, от точки 5 до точки 6 в юго-западном направлении 27.0 м, от точки 6 до точки 7 в юго-западном направлении 31.8 м, от точки 7 до точки 8 в юго-западном направлении 26.2 м, от точки 8 до точки 9 в юго-западном направлении 12.2 м, от точки 9 до точки 10 в юго-западном направлении 64.7 м, от точки 10 до точки 11 в юго-западном направлении 60.4 м, от точки 11 до точки 12 в северо-западном направлении 25.2 м, от точки 12 до точки 13 в северо-западном направлении 22.8 м, от точки 13 до точки 14 в северо-западном направлении 89.3 м, от точки 14 до точки 15 в северо-западном направлении 37.2 м, от точки 15 до точки 16 в северо-западном направлении 38.4 м, от точки 16 до точки 17 в северном направлении 53.3 м, от точки 17 до точки 18 в северо-восточном направлении 87.8 м, от точки 18 до точки 1 в северо-восточном направлении 41.3 м;

внутренний контур: от точки 19 до точки 20 в юго-восточном направлении 4.7 м, от точки 20 до точки 21 в юго-западном направлении 1.2 м, от точки 21 до точки 22 в юго-восточном направлении 1.7 м, от точки 22 до точки 23 в юго-восточном направлении 8.3 м, от точки 23 до точки 24 в юго-восточном направлении 8.9 м, от точки 24 до точки 25 в юго-западном направлении 6.1 м, от точки 25 до точки 26 в юго-западном направлении 2.6 м, от точки 26 до точки 27 в юго-западном направлении 3.2 м, от точки 27 до точки 28 в юго-восточном направлении 13.3 м, от точки 28 до точки 29 в юго-восточном направлении 1.3 м, от точки 29 до точки 30 в юго-восточном направлении 3.5 м, от точки 30 до точки 31 в северо-западном направлении 28.2 м, от точки 31 до точки 32 в северо-западном направлении 21.6 м, от точки 32 до точки 33 в северо-западном направлении 20.6 м, от точки 33 до точки 34 в северо-восточном направлении 17.2 м, от точки 34 до точки 19 в северо-восточном направлении 43.0 м.

**Режимы использования земель и земельных участков
и требования к градостроительным регламентам в границах
территории зоны регулирования застройки и хозяйственной
деятельности (индекс «ЗРЗ»)**

В границах территории зоны регулирования застройки и хозяйственной деятельности (индекс «ЗРЗ») разрешается:

1. Капитальный ремонт, реконструкция и строительство объектов капитального строительства, с соблюдением высотного ограничения –

не более 9 метров (измеряется от нижней отметки уровня земли до наивысшей точки здания, строения, сооружения).

2. Использование в отделке фасадов традиционных материалов (дерево, штукатурка под покраску, лицевой кирпич, камень).

3. Организация архитектурной подсветки зданий, строений, сооружений, элементов благоустройства и озеленения.

4. Снос объектов капитального строительства или их частей, не являющихся объектами культурного наследия, выявленными объектами культурного наследия, объектами, обладающими признаками объектов культурного наследия.

5. Капитальный ремонт, реконструкция существующих сетей инженерно-технического обеспечения, строительство новых, необходимых для функционирования застройки (водоснабжение, канализация, отопление, газоснабжение, водоотведение - подземным способом; электроснабжение, связь – надземным или подземным способом).

6. Капитальный ремонт, реконструкция существующих линейных объектов транспортной инфраструктуры.

7. Проведение мероприятий, направленных на обеспечение экологической и пожарной безопасности территории.

В границах территории зоны регулирования застройки и хозяйственной деятельности (индекс «ЗРЗ») запрещается:

1. Проведение работ, оказывающее негативное динамическое и вибрационное воздействие на конструкции объекта культурного наследия.

2. Складирование огнеопасных и взрывоопасных материалов, размещение автозаправочных станций, складов горюче-смазочных материалов, станций технического обслуживания, используемых для технического осмотра и ремонта транспортных средств, осуществление мойки транспортных средств.

3. Размещение рекламных конструкций, уличных растяжек.

4. Организация необорудованных мест для сбора мусора.

Приложение
к зонам охраны объекта культурного наследия
регионального значения «Бывшая Богородицко-
рождественская церковь», 1751 г., Тульская область,
Веневский район с. Хавки ул. Школьная, д. 10а

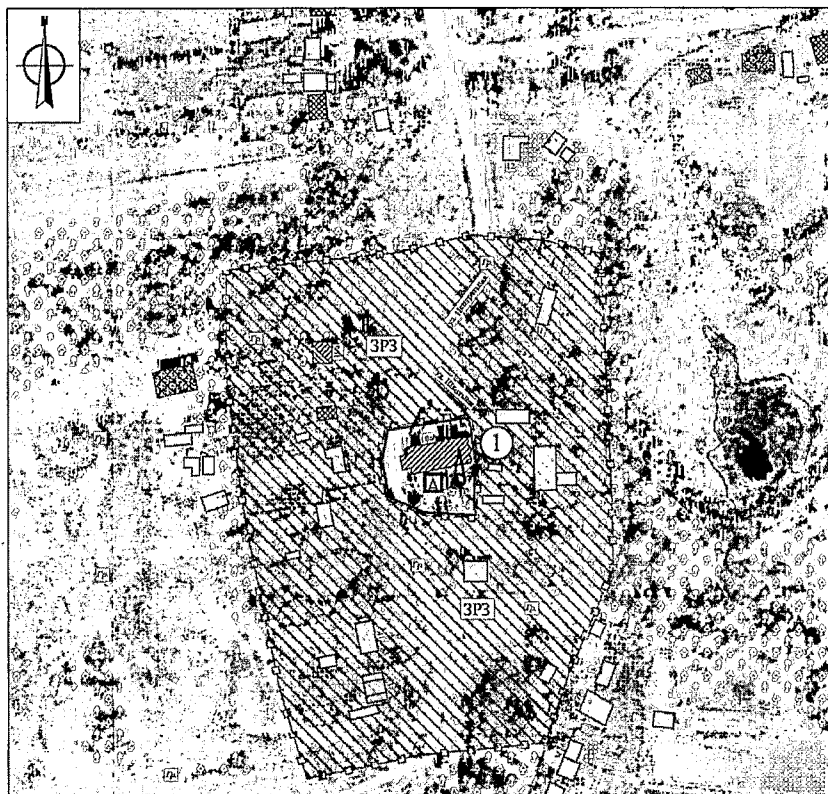

Карта (схема) границ зон охраны объекта культурного наследия

ЭКСПЛИКАЦИЯ:

Объекты культурного наследия федерального значения:

1. «Бывшая Богородицко-рождественская церковь», 1751 г. (Тульская область, Веневский район с. Хавки ул. Школьная, д. 10а)

УСЛОВНЫЕ ОБОЗНАЧЕНИЯ:

- Границы территории объекта культурного наследия

Характеристики застройки:

- Объект культурного наследия регионального значения

- Ценный объект историко-градостроительной среды

- Рядовой объект историко-градостроительной среды

- Современный адаптированный объект историко-градостроительной среды

- Современный неадаптированный объект историко-градостроительной среды

- Архитектурные и градостроительные доминанты и акценты

- Места потенциальной возможности кругового обзора (башни, колокольни)

Планировочная структура:

- Исторически сложившаяся планировочная структура: система дорог

- Улично-тропиночная сеть

Элементы природного ландшафта:

- Высококоствольное озеленение

- Луга/низкорослое озеленение

- Огороды

- Водоёмы

Состав зон охраны объекта культурного наследия:

- Зона регулирования застройки и хозяйственной деятельности ЗРЗ

5. Зоны охраны объекта культурного наследия регионального значения «Братская могила с захоронением воинов, погибших в период Великой Отечественной войны 1941-1945 гг.», 1941-1945 гг., Тульская область, Веневский район, д. Анишино, и требования к градостроительным регламентам в границах территории данных зон

Для объекта культурного наследия регионального значения «Братская могила с захоронением воинов, погибших в период Великой Отечественной войны 1941-1945 гг.», 1941-1945 гг., Тульская область, Веневский район, д. Анишино, устанавливается зона охраняемого природного ландшафта с индексом «ЗОПЛ» (приложение к зонам охраны объекта культурного наследия регионального значения «Братская могила с захоронением воинов, погибших в период Великой Отечественной войны 1941-1945 гг.», 1941-1945 гг., Тульская область, Веневский район, д. Анишино).

Зона охраняемого природного ландшафта (индекс «ЗОПЛ»)

Описание местоположения границ

**Зона охраняемого природного ландшафта
(индекс «ЗОПЛ»)**

(наименование объекта, местоположение границ которого описано (далее – объект))

Раздел 1

Сведения об объекте		
№ п/п	Характеристики объекта	Описание характеристик
1	2	3
1	Местоположение объекта	Тульская область, Веневский район, д. Анишино
2	Площадь объекта +/- величина погрешности определения площади (Р+/- Дельта Р)	13 691 м ² ± 41 м ²
3	Иные характеристики объекта	-

Раздел 2

Сведения о местоположении границ объекта					
1. Система координат МСК-71.1					
2. Сведения о характерных точках границ объекта					
Обозначение характерных точек границ	Координаты, м		Метод определения координат характерной точки	Средняя квадратическая погрешность положения характерной точки (Mt), м	Описание обозначения точки на местности (при наличии)
	Геодезическая система координат				
	X	Y			
1	2	3	4	5	6
ЗОПЛ внешний контур					
1	704232,94	184586,13	Картометрический метод	0.10	-

1	2	3	4	5	6
2	704189,30	184605,23	Картометрический метод	0.10	-
3	704178,64	184609,96	Картометрический метод	0.10	-
4	704155,56	184557,51	Картометрический метод	0.10	-
5	704181,69	184544,60	Картометрический метод	0.10	-
6	704189,38	184550,81	Картометрический метод	0.10	-
7	704196,58	184556,64	Картометрический метод	0.10	-
1	704232,94	184586,13	Картометрический метод	0.10	-
ЗОПЛ внутренний контур					
8	704184,49	184562,61	Картометрический метод	0.10	-
9	704177,96	184565,83	Картометрический метод	0.10	-
10	704174,09	184558,36	Картометрический метод	0.10	-
11	704180,76	184555,06	Картометрический метод	0.10	-
8	704184,49	184562,61	Картометрический метод	0.10	-
3. Сведения о характерных точках части (частей) границы объекта					
Обозначение характерных точек границ	Координаты, м		Метод определения координат характерной точки	Средняя квадратическая погрешность положения характерной точки (Mt), м	Описание обозначения точки на местности (при наличии)
	X	Y			
1	2	3	4	5	6
-	-	-	-	-	-

План границ объекта



Масштаб 1:2000

Используемые условные знаки и обозначения:

— - граница ЗОУИТ

● 1 - обозначение характерной точки границы ЗОУИТ



Подпись _____

Дата "27" августа 2022г.

Место для отправки печати (при наличии) и/или составленного описания местоположения границ объекта

Граница территории зоны охраняемого природного ландшафта (индекс «ЗОПЛ») проходит:

внешний контур: от точки 1 до точки 2 в юго-восточном направлении 97.0 м, от точки 2 до точки 3 в юго-западном направлении 144.0 м, от точки 3 до точки 4 в северо-западном направлении 97.5 м, от точки 4 до точки 1 в северо-восточном направлении 142.2 м;

внутренний контур: от точки 5 до точки 6 в юго-восточном направлении 17.2 м, от точки 6 до точки 7 в юго-западном направлении 12.9 м, от точки 7 до точки 8 в северо-западном направлении 17.2 м, от точки 8 до точки 5 в северо-восточном направлении 12.9 м.

**Режимы использования земель и земельных участков
и требования к градостроительным регламентам в границах
территории зоны охраняемого природного ландшафта
(индекс «ЗОПЛ»)**

В границах территории зоны охраняемого природного ландшафта (индекс «ЗОПЛ») разрешается:

1. Проведение работ, направленных на сохранение природного и культурного ландшафта, в соответствии с действующим законодательством.

2. Комплексное озеленение и благоустройство территории:

посадка деревьев и кустарников с компактной кроной, обеспечивающих условия визуального восприятия объекта культурного наследия;

организация пешеходных дорожек;

размещение малых архитектурных форм и элементов благоустройства (урны, скамьи).

3. Размещение информационных стендов и указателей, высотой не более 2,5 м, площадью информационного поля не более 1,0 кв. м.

4. Обеспечение визуального восприятия объекта культурного наследия в историко-градостроительной и природной среде, в том числе сохранение и восстановление сложившегося в природном ландшафте соотношения открытых и закрытых пространств.

5. Проведение мероприятий, направленных на обеспечение экологической и пожарной безопасности территории.

В границах территории зоны охраняемого природного ландшафта (индекс «ЗОПЛ») запрещается:

1. Строительство объектов капитального строительства.

2. Установка некапитальных строений, сооружений торгового назначения (ларьков, киосков и т.д.)

3. Складирование огнеопасных и взрывоопасных материалов.

4. Установка базовых станций радиотелефонной связи.

5. Размещение рекламных конструкций.

6. Организация необорудованных мест для сбора мусора.

Приложение
к зонам охраны объекта культурного наследия
регионального значения «Братская могила
с захоронением воинов, погибших в период Великой
Отечественной войны 1941-1945 гг.», 1941-1945 гг.,
Тульская область, Веневский район,
д. Анишино

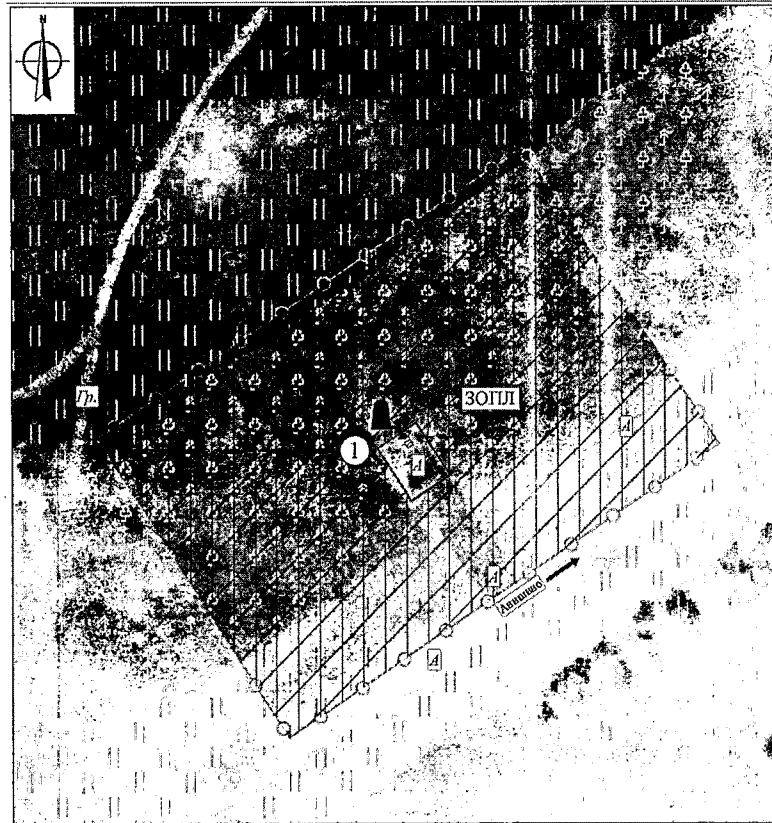

Карта (схема) границ зон охраны объекта культурного наследия

ЭКСПЛИКАЦИЯ:

Объекты культурного наследия регионального значения:

1. «Братская могила с захоронением воинов, погибших в период Великой Отечественной войны 1941-1945 гг.», 1941-1945 гг. (Тульская область, Веневский район, д. Анишино)

УСЛОВНЫЕ ОБОЗНАЧЕНИЯ:

— - Границы территории объекта культурного наследия

Характеристики застройки:

① - Объект культурного наследия регионального значения

■ - Монумент

Планировочная структура:

⌘ - Исторически сложившаяся планировочная структура: система дорог

⌘ - Улично-тропиночная сеть

→ - Основные направления

Элементы природного ландшафта:

■ - Высокоствольное озеленение

■ - Луга/низкорослое озеленение

Состав зон охраны объекта культурного наследия:

⌘ - Зона охраняемого природного ландшафта ЗОПЛ

6. Зоны охраны объекта культурного наследия регионального значения «Братская могила с захоронением воинов, погибших в период Великой Отечественной войны 1941-1945 гг.», 1941-1945 гг., Тульская область, Веневский район, д. Грызлово, и требования к градостроительным регламентам в границах территории данных зон

Для объекта культурного наследия регионального значения «Братская могила с захоронением воинов, погибших в период Великой Отечественной войны 1941-1945 гг.», 1941-1945 гг., Тульская область, Веневский район, д. Грызлово, устанавливается охранная зона с индексом «ОЗ» (приложение к зонам охраны объекта культурного наследия регионального значения «Братская могила с захоронением воинов, погибших в период Великой Отечественной войны 1941-1945 гг.», 1941-1945 гг., Тульская область, Веневский район, д. Грызлово).

Охранная зона (индекс «ОЗ»)

Описание местоположения границ

Охранная зона (индекс «ОЗ»)

(наименование объекта, местоположение границ которого описано (далее – объект))

Раздел 1

Сведения об объекте		
№ п/п	Характеристики объекта	Описание характеристик
1	2	3
1	Местоположение объекта	Тульская область, Веневский район, д. Грызлово
2	Площадь объекта +/- величина погрешности определения площади (P+/- Дельта P)	4 624 м ² ± 23 м ²
3	Иные характеристики объекта	-

Раздел 2

Сведения о местоположении границ объекта					
1. Система координат МСК-71.1					
2. Сведения о характерных точках границ объекта					
Обозначение характерных точек границ	Координаты, м		Метод определения координат характерной точки	Средняя квадратическая погрешность положения характерной точки (Mt), м	Описание обозначения точки на местности (при наличии)
	Геодезическая система координат				
	X	Y			
1	2	3	4	5	6
ОЗ внешний контур					
1	737483,21	296083,93	Картометрический метод	0.10	-

1	2	3	4	5	6
2	737482,70	296122,54	Картометрический метод	0.10	-
3	737469,15	296125,00	Картометрический метод	0.10	-
4	737451,16	296126,74	Картометрический метод	0.10	-
5	737434,59	296126,74	Картометрический метод	0.10	-
6	737396,29	296123,16	Картометрический метод	0.10	-
7	737373,41	296118,99	Картометрический метод	0.10	-
8	737377,97	296076,75	Картометрический метод	0.10	-
1	737483,21	296083,93	Картометрический метод	0.10	-
ОЗ внутренний контур					
9	737421,81	296100,70	Картометрический метод	0.10	-
10	737420,42	296110,06	Картометрический метод	0.10	-
11	737407,45	296108,45	Картометрический метод	0.10	-
12	737408,65	296099,10	Картометрический метод	0.10	-
9	737421,81	296100,70	Картометрический метод	0.10	-
3. Сведения о характерных точках части (частей) границы объекта					
Обозначение характерных точек границ	Координаты, м		Метод определения координат характерной точки	Средняя квадратическая погрешность положения характерной точки (Mt), м	Описание обозначения точки на местности (при наличии)
	X	Y			
1	2	3	4	5	6
-	-	-	-	-	-

План границ объекта

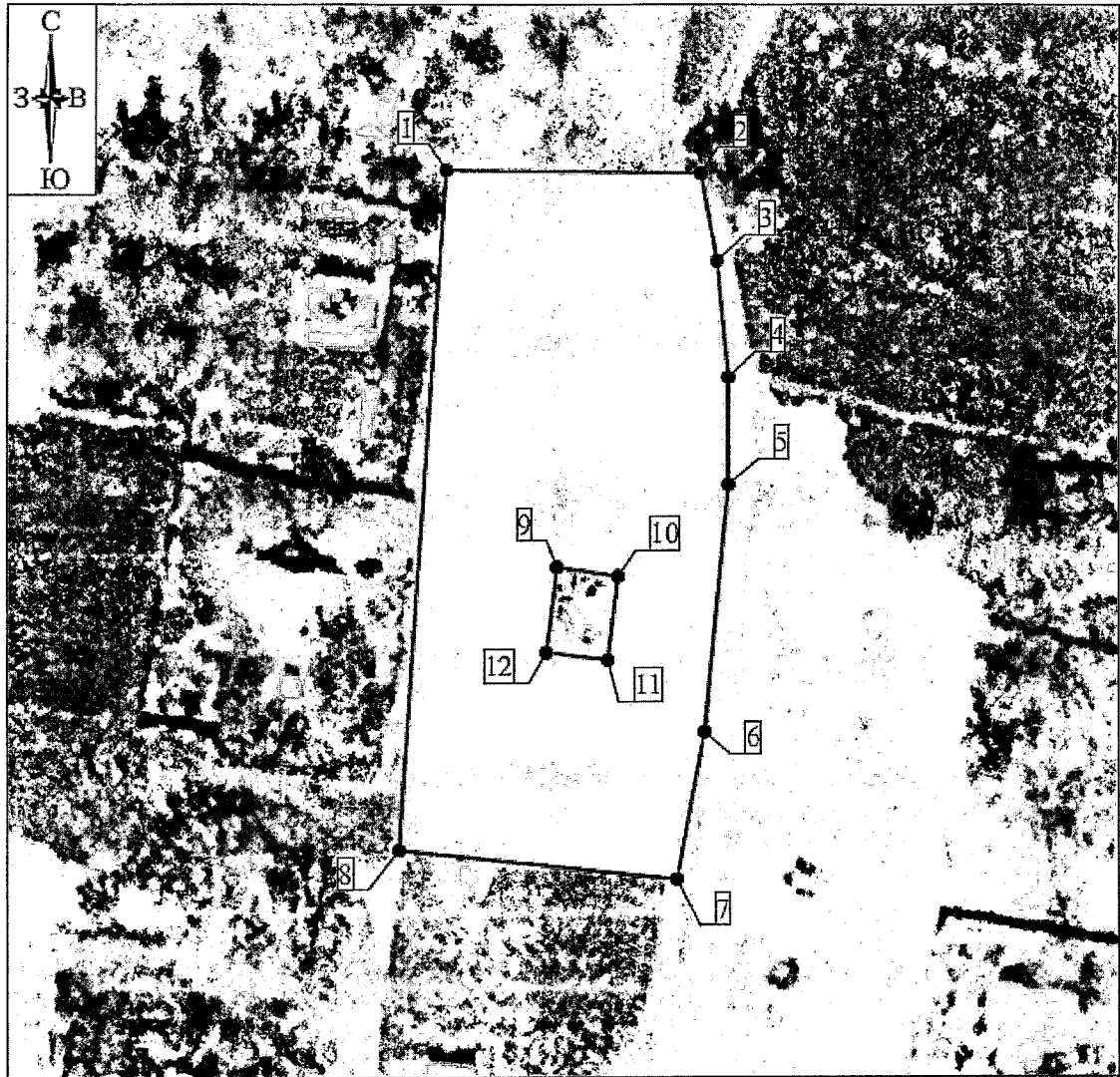

Масштаб 1:1000

Используемые условные знаки и обозначения:

— граница ЗОУИТ



- обозначение характерной точки границы ЗОУИТ



_____ Динись

Дата "27" августа 2022г.

Место для оттиска печати (при наличии) лица, составившего описание местоположения границ объекта

Граница территории охранной зоны (индекс «ОЗ») проходит:

внешний контур: от точки 1 до точки 2 в юго-восточном направлении 38.6 м, от точки 2 до точки 3 в юго-восточном направлении 13.8 м, от точки 3 до точки 4 в юго-восточном направлении 18.1 м, от точки 4 до точки 5 в южном направлении 16.6 м, от точки 5 до точки 6 в юго-западном направлении 38.5 м, от точки 6 до точки 7 в юго-западном направлении 23.3 м, от точки 7 до точки 8 в северо-западном направлении 42.5 м, от точки 8 до точки 1 в северо-восточном направлении 105.5 м;

внутренний контур: от точки 9 до точки 10 в юго-восточном направлении 9.5 м, от точки 10 до точки 11 в юго-западном направлении 13.1 м, от точки 11 до точки 12 в северо-западном направлении 9.4 м, от точки 12 до точки 9 в северо-восточном направлении 13.3 м.

**Режимы использования земель и земельных участков
и требования к градостроительным регламентам в границах
территории охранной зоны (индекс «ОЗ»)**

В границах территории охранной зоны (индекс «ОЗ») разрешается:

1. Регенерация (восстановление) историко-градостроительной среды (восстановление, воссоздание, восполнение частично или полностью утраченных элементов и (или) характеристик историко-градостроительной среды), в том числе планировочной структуры на основе историко-архивных исследований.

2. Благоустройство территории:

проведение работ по озеленению: разбивка цветников, посадка декоративных кустарников; санация (при необходимости) существующих деревьев и кустарников;

организация пешеходных дорожек, обеспечивающих беспрепятственный подход к объекту культурного наследия, с использованием в их покрытии традиционных материалов (камень, гранит и иные материалы и (или) материалов, имитирующих натуральные, в том числе тротуарную плитку серых и коричневых оттенков);

установка скамеек.

3. Размещение информационных табличек, памятных знаков, иной историко-культурной информации.

В границах территории охранной зоны (индекс «ОЗ») запрещается:

1. Строительство объектов капитального строительства, за исключением применения специальных мер, направленных на сохранение и восстановление (регенерацию) историко-градостроительной и (или)

природной среды объекта культурного наследия (восстановление, воссоздание, восполнение частично или полностью утраченных элементов и (или) характеристик историко-градостроительной и (или) природной среды).

2. Установка некапитальных строений, сооружений торгового назначения.

3. Складирование огнеопасных и взрывоопасных материалов.

4. Установка базовых станций радиотелефонной связи.

5. Размещение рекламных конструкций.

6. Организация необорудованных мест для сбора мусора.

Приложение
к зонам охраны объекта культурного наследия
регионального значения «Братская могила
с захоронением воинов, погибших в период Великой
Отечественной войны 1941—1945 гг.», 1941-1945 гг.,
Тульская область, Веневский район, д. Грызлово



Карта (схема) границ зон охраны объекта культурного наследия

ЭКСПЛИКАЦИЯ:

Объекты культурного наследия регионального значения:

1. «Братская могила с захоронением воинов, погибших в период Великой Отечественной войны 1941-1945 гг.», 1941-1945 гг. (Тульская область, Веневский район, д. Грызлово)

УСЛОВНЫЕ ОБОЗНАЧЕНИЯ:

- Границы территории объекта культурного наследия

Характеристики застройки:

- Объект культурного наследия регионального значения

- Современный адаптированный объект историко-градостроительной среды

- Монумент

Планировочная структура:

- Исторически сложившаяся планировочная структура: система дорог

- Улично-тропиночная сеть

Элементы природного ландшафта:

- Высокоствольное озеленение

- Луга/низкорослое озеленение

- Огороды

Состав зон охраны объекта культурного наследия:

- Охранная зона ОЗ

**7. Зоны охраны объекта культурного наследия регионального значения
«Братская могила с захоронением воинов, погибших в период Великой
Отечественной войны 1941-1945 гг.», 1941-1945 гг., Тульская область,
Веневский район, д. Кукуй, и требования к градостроительным
регламентам в границах территории данных зон**

Для объекта культурного наследия регионального значения «Братская могила с захоронением воинов, погибших в период Великой Отечественной войны 1941-1945 гг.», 1941-1945 гг., Тульская область, Веневский район, д. Кукуй, устанавливается зона охраняемого природного ландшафта с индексом «ЗОПЛ» (приложение к зонам охраны объекта культурного наследия регионального значения «Братская могила с захоронением воинов, погибших в период Великой Отечественной войны 1941-1945 гг.», 1941-1945 гг. (Тульская область, Веневский район, д. Кукуй).

Зона охраняемого природного ландшафта (индекс «ЗОПЛ»)

Описание местоположения границ

**Зона охраняемого природного ландшафта
(индекс «ЗОПЛ»)**

(наименование объекта, местоположение границ которого описано (далее – объект)

Раздел 1

Сведения об объекте		
№ п/п	Характеристики объекта	Описание характеристик
1	2	3
1	Местоположение объекта	Тульская область, Веневский район, д. Кукуй
2	Площадь объекта +/- величина погрешности определения площади (Р+/- Дельта Р)	4 393 м ² ± 23 м ²
3	Иные характеристики объекта	-

Раздел 2

Сведения о местоположении границ объекта					
1. Система координат МСК-71.1					
2. Сведения о характерных точках границ объекта					
Обозначение характерных точек границ	Координаты, м		Метод определения координат характерной точки	Средняя квадратическая погрешность положения характерной точки (Mt), м	Описание обозначения точки на местности (при наличии)
	Геодезическая система координат				
	X	Y			
1	2	3	4	5	6
ЗОПЛ внешний контур					
1	735622,45	291328,88	Картометрический метод	0.10	-

1	2	3	4	5	6
2	735619,98	291383,24	Картометрический метод	0.10	-
3	735548,39	291374,43	Картометрический метод	0.10	-
4	735527,17	291372,00	Картометрический метод	0.10	-
5	735531,41	291331,32	Картометрический метод	0.10	-
6	735543,60	291331,75	Картометрический метод	0.10	-
7	735552,00	291327,90	Картометрический метод	0.10	-
8	735552,07	291325,99	Картометрический метод	0.10	-
1	735622,45	291328,88	Картометрический метод	0.10	-
ЗОПЛ внутренний контур					
9	735584,40	291335,95	Картометрический метод	0.10	-
10	735583,45	291346,39	Картометрический метод	0.10	-
11	735567,79	291344,87	Картометрический метод	0.10	-
12	735568,76	291335,47	Картометрический метод	0.10	-
9	735584,40	291335,95	Картометрический метод	0.10	-
3. Сведения о характерных точках части (частей) границы объекта					
Обозначение характерных точек границ	Координаты, м		Метод определения координат характерной точки	Средняя квадратическая погрешность положения характерной точки (Mt), м	Описание обозначения точки на местности (при наличии)
	X	Y			
1	2	3	4	5	6
-	-	-	-	-	-

План границ объекта

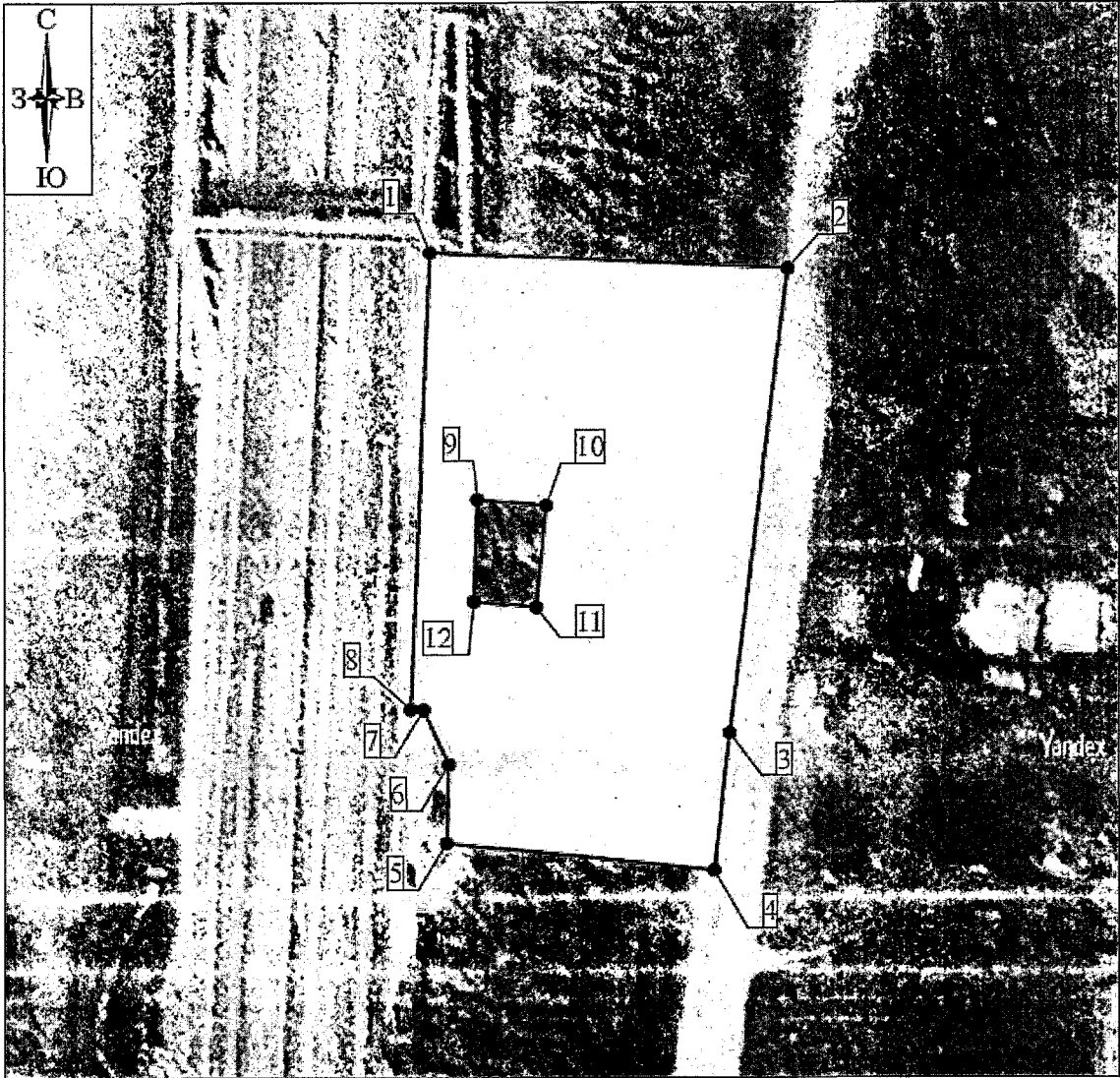

Масштаб 1:1000

Используемые условные знаки и обозначения:

— - граница ЗОУИТ

● 1 - обозначение характерной точки границы ЗОУИТ



Подпись

Дата "27" августа 2022г.

Место для оттиска печати (при наличии) лица, со стороны которого описано местоположение границ объекта

Граница территории зоны охраняемого природного ландшафта (индекс «ЗОПЛ») проходит:

внешний контур: от точки 1 до точки 2 в юго-восточном направлении 54.4 м, от точки 2 до точки 3 в юго-западном направлении 72.1 м, от точки 3 до точки 4 в юго-западном направлении 21.4 м, от точки 4 до точки 5 в северо-западном направлении 40.9 м, от точки 5 до точки 6 в северо-восточном направлении 12.2 м, от точки 6 до точки 7 в северо-западном направлении 9.2 м, от точки 7 до точки 8 в северо-западном направлении 1.9 м, от точки 8 до точки 1 в северо-восточном направлении 70.4 м;

внутренний контур: от точки 9 до точки 10 в юго-восточном направлении 10.5 м, от точки 10 до точки 11 в юго-западном направлении 15.7 м, от точки 11 до точки 12 в северо-западном направлении 9.4 м, от точки 12 до точки 9 в северо-восточном направлении 15.6 м.

**Режимы использования земель и земельных участков
и требования к градостроительным регламентам в границах
территории зоны охраняемого природного ландшафта
(индекс «ЗОПЛ»)**

В границах территории зоны охраняемого природного ландшафта (индекс «ЗОПЛ») разрешается:

1. Проведение работ, направленных на сохранение природного и культурного ландшафта, в соответствии с действующим законодательством.

2. Комплексное озеленение и благоустройство территории:

посадка деревьев и кустарников с компактной кроной, обеспечивающих условия визуального восприятия объекта культурного наследия;

организация пешеходных дорожек;

размещение малых архитектурных форм и элементов благоустройства (урны, скамьи).

3. Размещение информационных стендов и указателей, высотой не более 2,5 м, площадью информационного поля не более 1,0 кв. м.

4. Обеспечение визуального восприятия объекта культурного наследия в историко-градостроительной и природной среде, в том числе сохранение и восстановление сложившегося в природном ландшафте соотношения открытых и закрытых пространств.

5. Проведение мероприятий, направленных на обеспечение экологической и пожарной безопасности территории.

В границах территории зоны охраняемого природного ландшафта (индекс «ЗОПЛ») запрещается:

1. Строительство объектов капитального строительства.

2. Установка некапитальных строений, сооружений торгового назначения (ларьков, киосков и т.д.).

3. Складирование огнеопасных и взрывоопасных материалов.

4. Установка базовых станций радиотелефонной связи.

5. Размещение рекламных конструкций.

6. Организация необорудованных мест для сбора мусора.

Приложение
к зонам охраны объекта культурного наследия
регионального значения «Братская могила
с захоронением воинов, погибших в период Великой
Отечественной войны 1941-1945 гг.», 1941-1945 гг.,
Тульская область, Веневский район, д. Кукуй

Карта (схема) границ зон охраны объекта культурного наследия

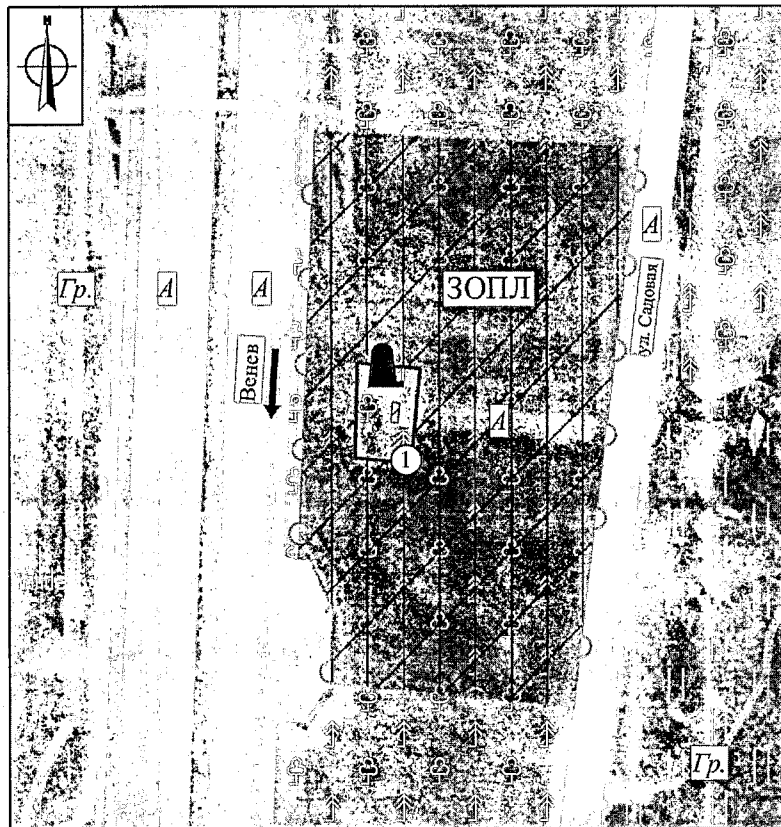

ЭКСПЛИКАЦИЯ:

Объекты культурного наследия регионального значения:

1. «Братская могила с захоронением воинов, погибших в период Великой Отечественной войны 1941-1945 гг.», 1941-1945 гг. (Тульская область, Веневский район, д. Кукуй)

УСЛОВНЫЕ ОБОЗНАЧЕНИЯ:

- Границы территории объекта культурного наследия

Характеристики застройки:

- Объект культурного наследия федерального значения

- Монумент

Планировочная структура:

- Исторически сложившаяся планировочная структура: система дорог

- Улично-тропиночная сеть

- Основные направления

Элементы природного ландшафта:

- Высокоствольное озеленение

- Луга/низкорослое озеленение

Состав зон охраны объекта культурного наследия:

- Зона охраняемого природного ландшафта ЗОПЛ

8. Зоны охраны объекта культурного наследия регионального значения «Братская могила с захоронением воинов, погибших в период Великой Отечественной войны 1941-1945 гг.», 1941-1945 гг., Тульская область, Веневский район, п. Мордвес, и требования к градостроительным регламентам в границах территории данных зон

Для объекта культурного наследия регионального значения «Братская могила с захоронением воинов, погибших в период Великой Отечественной войны 1941-1945 гг.», 1941-1945 гг., Тульская область, Веневский район, п. Мордвес, устанавливается зона охраняемого природного ландшафта с индексом «ЗОПЛ» (приложение к зонам охраны объекта культурного наследия регионального значения «Братская могила с захоронением воинов, погибших в период Великой Отечественной войны 1941-1945 гг.», 1941-1945 гг., Тульская область, Веневский район, п. Мордвес).

Зона охраняемого природного ландшафта (индекс «ЗОПЛ»)

Описание местоположения границ

**Зона охраняемого природного ландшафта
(индекс «ЗОПЛ»)**

(наименование объекта, местоположение границ которого описано (далее – объект))

Раздел 1

Сведения об объекте		
№ п/п	Характеристики объекта	Описание характеристик
1	2	3
1	Местоположение объекта	Тульская область. Веневский район, п. Мордвес
2	Площадь объекта +/- величина погрешности определения площади (P +/- Дельта P)	26 640 м ² ± 57 м ²
3	Иные характеристики объекта	-

Раздел 2

Сведения о местоположении границ объекта					
1. Система координат МСК-71.1					
2. Сведения о характерных точках границ объекта					
Обозначение характерных точек границ	Координаты, м		Метод определения координат характерной точки	Средняя квадратическая погрешность положения характерной точки (Mt), м	Описание обозначения точки на местности (при наличии)
	Геодезическая система координат				
	X	Y			
1	2	3	4	5	6
ЗОПЛ внешний контур					
1	787173,08	301001,40	Картометрический метод	0.10	-

1	2	3	4	5	6
2	787129,44	301103,41	Картометрический метод	0.10	-
3	787116,50	301131,04	Картометрический метод	0.10	-
4	787069,44	301111,65	Картометрический метод	0.10	-
5	787013,61	301084,92	Картометрический метод	0.10	-
6	786951,18	301060,28	Картометрический метод	0.10	-
7	786993,95	300924,02	Картометрический метод	0.10	-
8	787081,77	300956,79	Картометрический метод	0.10	-
1	787173,08	301001,40	Картометрический метод	0.10	-
ЗОПЛ внутренний контур					
9	787058,47	301035,36	Картометрический метод	0.10	-
10	787052,83	301050,60	Картометрический метод	0.10	-
11	787031,35	301042,68	Картометрический метод	0.10	-
12	787037,00	301027,41	Картометрический метод	0.10	-
9	787058,47	301035,36	Картометрический метод	0.10	-
3. Сведения о характерных точках части (частей) границы объекта					
Обозначение характерных точек границ	Координаты, м		Метод определения координат характерной точки	Средняя квадратическая погрешность положения характерной точки (Mt), м	Описание обозначения точки на местности (при наличии)
	X	Y			
1	2	3	4	5	6
-	-	-	-	-	-

Раздел 4

План границ объекта

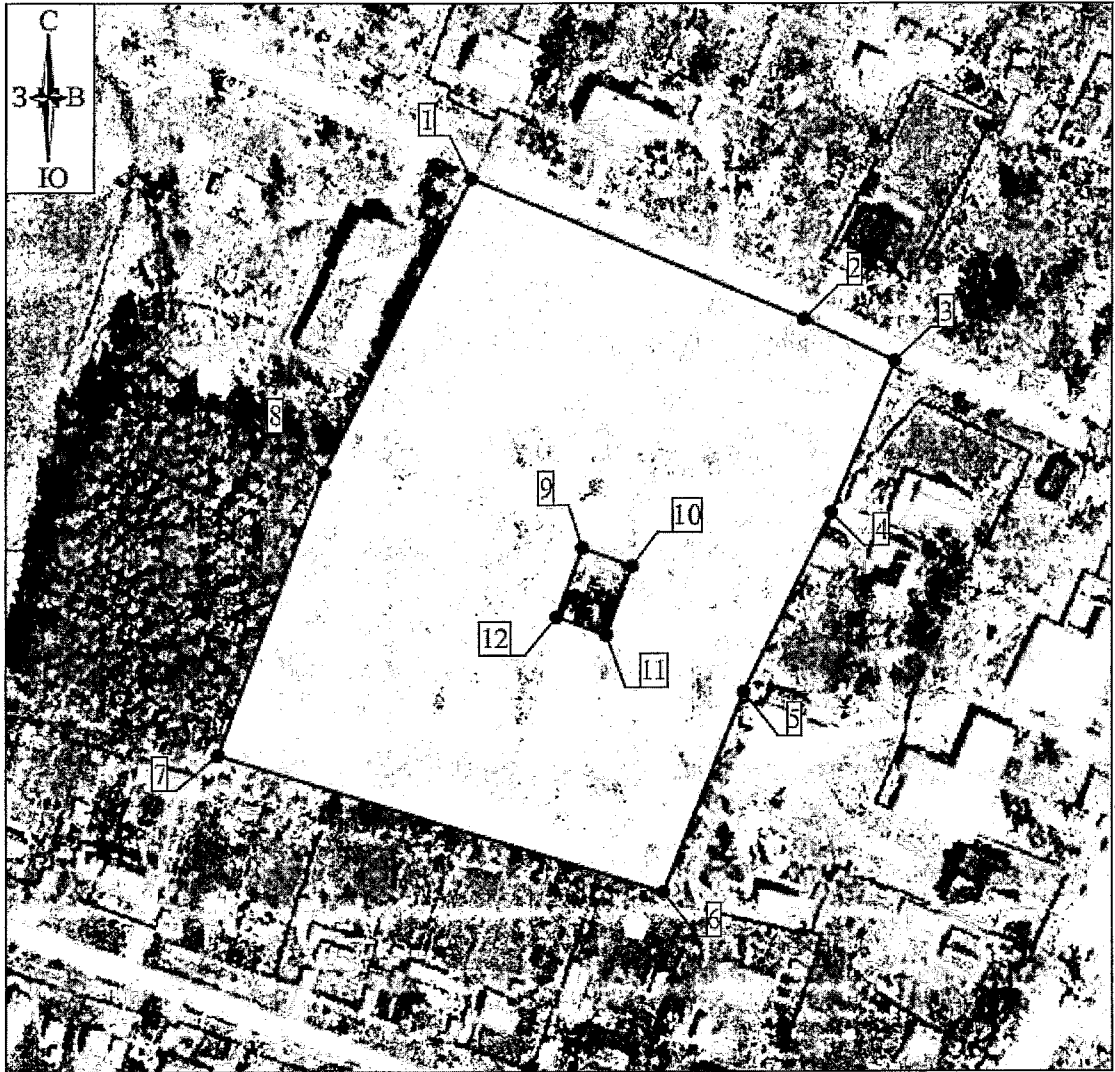

Масштаб 1:2000

Используемые условные знаки и обозначения:

— - граница ЗОУИТ

□ - обозначение характерной точки границы ЗОУИТ



Подпись _____

Дата "27" августа 2022г.

Место для оттиска печати (при наличии) лица, составившего описание местонахождения границ объекта

Граница территории зоны охраняемого природного ландшафта (индекс «ЗОПЛ») проходит:

внешний контур: от точки 1 до точки 2 в юго-восточном направлении 111.0 м, от точки 2 до точки 3 в юго-восточном направлении 30.5 м, от точки 3 до точки 4 в юго-западном направлении 50.9 м, от точки 4 до точки 5 в юго-западном направлении 61.9 м, от точки 5 до точки 6 в юго-западном направлении 67.1 м, от точки 6 до точки 7 в северо-западном направлении 142.8 м, от точки 7 до точки 8 в северо-восточном направлении 93.7 м, от точки 8 до точки 1 в северо-восточном направлении 101.6 м;

внутренний контур: от точки 9 до точки 10 в юго-восточном направлении 16.3 м, от точки 10 до точки 11 в юго-западном направлении 22.9 м, от точки 11 до точки 12 в северо-западном направлении 16.3 м, от точки 12 до точки 9 в северо-восточном направлении 22.9 м.

**Режимы использования земель и земельных участков
и требования к градостроительным регламентам в границах
территории зоны охраняемого природного ландшафта
(индекс «ЗОПЛ»)**

В границах территории зоны охраняемого природного ландшафта (индекс «ЗОПЛ») разрешается:

1. Проведение работ, направленных на сохранение природного и культурного ландшафта, в соответствии с действующим законодательством.

2. Комплексное озеленение и благоустройство территории:

посадка деревьев и кустарников с компактной кроной, обеспечивающих условия визуального восприятия объекта культурного наследия;

организация пешеходных дорожек;

размещение малых архитектурных форм и элементов благоустройства (урны, скамьи).

3. Размещение информационных стендов и указателей, высотой не более 2.5 м, площадью информационного поля не более 1.0 кв. м.

4. Обеспечение визуального восприятия объекта культурного наследия в историко-градостроительной и природной среде, в том числе сохранение и восстановление сложившегося в природном ландшафте соотношения открытых и закрытых пространств.

5. Проведение мероприятий, направленных на обеспечение экологической и пожарной безопасности территории.

В границах территории зоны охраняемого природного ландшафта (индекс «ЗОПЛ») запрещается:

1. Строительство объектов капитального строительства.
2. Установка некапитальных строений, сооружений торгового назначения (ларьков, киосков и т.д.).
3. Складирование огнеопасных и взрывоопасных материалов.
4. Установка базовых станций радиотелефонной связи.
5. Размещение рекламных конструкций.
6. Организация необорудованных мест для сбора мусора.

Приложение
к зонам охраны объекта культурного наследия
регионального значения «Братская могила
с захоронением воинов, погибших в период Великой
Отечественной войны 1941-1945 гг.», 1941-1945 гг.,
Тульская область. Веневский район,
п. Мордвес

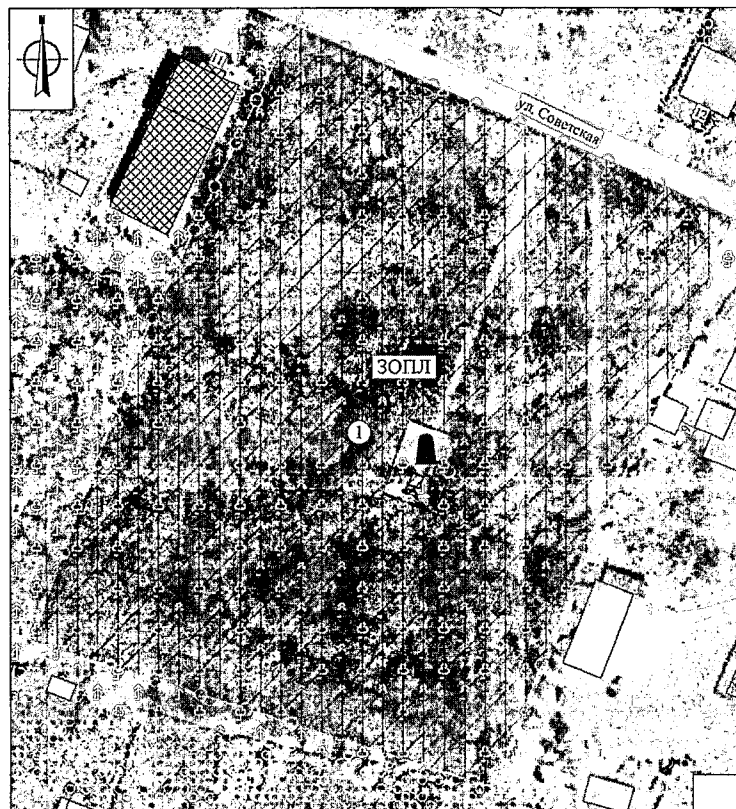

Карта (схема) границ зон охраны объекта культурного наследия

ЭКСПЛИКАЦИЯ:

Объекты культурного наследия федерального значения:

1. «Братская могила с захоронением воинов, погибших в период Великой Отечественной войны 1941-1945 гг.», 1941-1945 гг. (Тульская область. Веневский район, п. Мордвес)

УСЛОВНЫЕ ОБОЗНАЧЕНИЯ:

- Границы территории объекта культурного наследия
- Объект культурного наследия федерального значения
- Рядовой объект историко-градостроительной среды
- Современный адаптированный объект историко-градостроительной среды
- Современный неадаптированный объект историко-градостроительной среды
- Монумент

Характеристики застройки:

- Исторически сложившаяся планировочная структура: система дорог
- Улицно-тропиночная сеть

Элементы природного ландшафта:

- Высокоствольное озеленение
- Луга/низкорослое озеленение
- Огороды

Состав зон охраны объекта культурного наследия:

- Зона охраняемого природного ландшафта ЗОПЛ

**9. Зоны охраны объекта культурного наследия регионального значения
«Братская могила с захоронением воинов, погибших в период Великой
Отечественной войны 1941-1945 гг.», 1941-1945 гг., Тульская область,
Веневский район, с. Грибовка 800 м севернее, и требования
к градостроительным регламентам в границах
территории данных зон**

Для объекта культурного наследия регионального значения «Братская могила с захоронением воинов, погибших в период Великой Отечественной войны 1941-1945 гг.», 1941-1945 гг., Тульская область, Веневский район, с. Грибовка 800 м севернее, устанавливается охранная зона с индексом «ОЗ» и зона охраняемого природного ландшафта с индексом «ЗОПЛ» (приложение к зонам охраны объекта культурного наследия регионального значения «Братская могила с захоронением воинов, погибших в период Великой Отечественной войны 1941-1945 гг.», 1941-1945 гг., Тульская область, Веневский район, с. Грибовка 800 м севернее).

Охранная зона (индекс «ОЗ»)

Описание местоположения границ

Охранная зона (индекс «ОЗ»)

(наименование объекта, местоположение границ которого описано (далее – объект))

Раздел 1

Сведения об объекте		
№ п/п	Характеристики объекта	Описание характеристик
1	2	3
1	Местоположение объекта	Тульская область, Веневский район, с. Грибовка 800 м севернее
2	Площадь объекта +/- величина погрешности определения площади (P+/- Дельта P)	11 595 м ² ± 38 м ²
3	Иные характеристики объекта	-

Раздел 2

Сведения о местоположении границ объекта					
1. Система координат МСК-71.1					
2. Сведения о характерных точках границ объекта					
Обозначение характерных точек границ	Координаты, м Геодезическая система координат		Метод определения координат характерной точки	Средняя квадратическая погрешность положения характерной точки (Mt), м	Описание обозначения точки на местности (при наличии)
	X	Y			
1	2	3	4	5	6
ОЗ внешний контур					
1	758493,81	316056,49	Картометрический метод	0.10	-
2	758422,99	316120,98	Картометрический метод	0.10	-
3	758353,07	316028,67	Картометрический метод	0.10	-
4	758435,35	315958,39	Картометрический метод	0.10	-
1	758493,81	316056,49	Картометрический метод	0.10	-
ОЗ внутренний контур					
5	758393,85	316007,34	Картометрический метод	0.10	-
6	758391,06	316009,55	Картометрический метод	0.10	-
7	758387,52	316005,80	Картометрический метод	0.10	-
8	758390,39	316003,61	Картометрический метод	0.10	-
5	758393,85	316007,34	Картометрический метод	0.10	-
3. Сведения о характерных точках части (частей) границы объекта					
Обозначение характерных точек границ	Координаты, м		Метод определения координат характерной точки	Средняя квадратическая погрешность положения характерной точки (Mt), м	Описание обозначения точки на местности (при наличии)
	X	Y			
1	2	3	4	5	6
-	-	-	-	-	-

План границ объекта

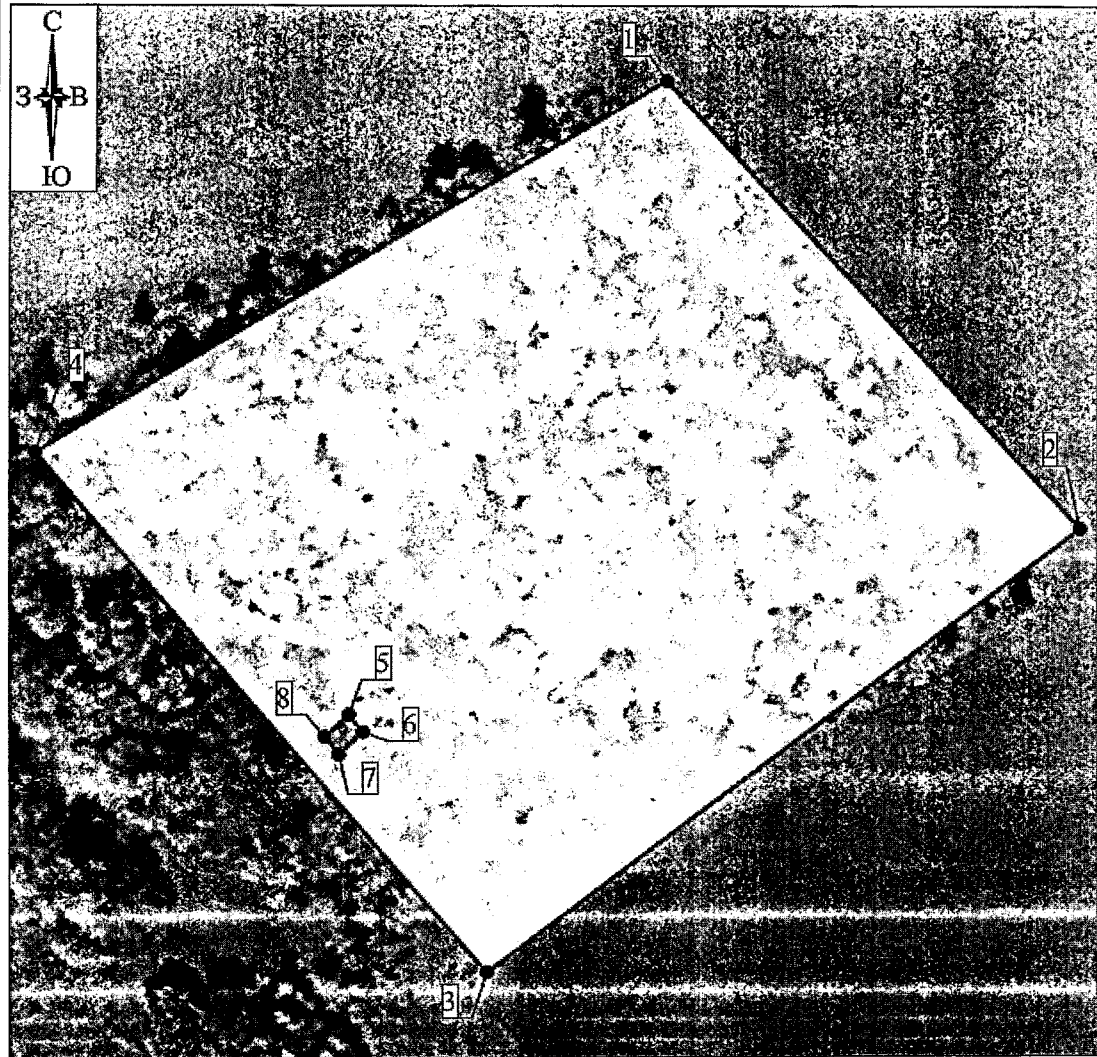

Масштаб 1:1000

Используемые условные знаки и обозначения:

- - граница ЗОУИТ
- 1 - обозначение характерной точки границы ЗОУИТ



Исполнитель: 

Дата "27" августа 2022г.

Место для оттиска печати (при необходимости, составившего описание местоположения границ объекта)

Граница территории охранной зоны (индекс «ОЗ») проходит:

внешний контур: от точки 1 до точки 2 в юго-восточном направлении 95.8 м, от точки 2 до точки 3 в юго-западном направлении 115.8 м, от точки 3 до точки 4 в северо-западном направлении 108.2 м, от точки 4 до точки 1 в северо-восточном направлении 114.2 м;

внутренний контур: от точки 5 до точки 6 в юго-восточном направлении 3.6 м, от точки 6 до точки 7 в юго-западном направлении 5.2 м, от точки 7 до точки 8 в северо-западном направлении 3.6 м, от точки 8 до точки 5 в северо-восточном направлении 5.1 м.

**Режимы использования земель и земельных участков
и требования к градостроительным регламентам в границах
территории охранной зоны (индекс «ОЗ»)**

В границах территории охранной зоны (индекс «ОЗ») разрешается:

1. Регенерация (восстановление) историко-градостроительной среды (восстановление, воссоздание, восполнение частично или полностью утраченных элементов и (или) характеристик историко-градостроительной среды), в том числе планировочной структуры на основе историко-архивных исследований.

2. Осуществление деятельности, предусмотренной Федеральным законом от 12 января 1996 года №8-ФЗ «О погребении и похоронном деле».

3. Установка, ремонт и реконструкция надмогильных сооружений на территории кладбища высотой не более 2,0 м, а также ограждений высотой не более 1,5 м.

4. Благоустройство территории:

реконструкция существующего, при необходимости установка нового ограждения (забора) территории кладбища;

проведение работ по озеленению: разбивка цветников, посадка декоративных кустарников; санация (при необходимости) существующих деревьев и кустарников;

организация пешеходных дорожек, обеспечивающих беспрепятственный подход к объекту культурного наследия, с использованием в их покрытии традиционных материалов (камень, гранит и иные материалы и (или) материалов, имитирующих натуральные, в том числе тротуарную плитку серых и коричневых оттенков);

установка скамеек.

В границах территории охранной зоны (индекс «ОЗ») запрещается:

1. Строительство объектов капитального строительства, за исключением применения специальных мер, направленных на сохранение и

восстановление (регенерацию) историко-градостроительной и (или) природной среды объекта культурного наследия (восстановление, воссоздание, восполнение частично или полностью утраченных элементов и (или) характеристик историко-градостроительной и (или) природной среды).

2. Складирование огнеопасных и взрывоопасных материалов.
3. Установка базовых станций радиотелефонной связи.
4. Размещение рекламных конструкций.
5. Организация необорудованных мест для сбора мусора.

Зона охраняемого природного ландшафта (индекс «ЗОПЛ»)

Описание местоположения границ

Зона охраняемого природного ландшафта (индекс «ЗОПЛ»)

(наименование объекта, местоположение границ которого описано (далее – объект))

Раздел 1

Сведения об объекте		
№ п/п	Характеристики объекта	Описание характеристик
1	2	3
1	Местоположение объекта	Тульская область, Веневский район, с. Грибовка 800 м севернее
2	Площадь объекта +/- величина погрешности определения площади (P+/- Дельта P)	2 502 м ² ± 18 м ²
3	Иные характеристики объекта	-

Раздел 2

Сведения о местоположении границ объекта					
1. Система координат МСК-71.1					
2. Сведения о характерных точках границ объекта					
Обозначение характерных точек границ	Координаты, м		Метод определения координат характерной точки	Средняя квадратическая погрешность положения характерной точки (Mt), м	Описание обозначения точки на местности (при наличии)
	Геодезическая система координат				
	X	Y			
1	2	3	4	5	6
ЗОПЛ					
1	758435,35	315958,39	Картометрический метод	0.10	-
2	758353,07	316028,67	Картометрический метод	0.10	-
3	758342,28	316016,04	Картометрический метод	0.10	-

1	2	3	4	5	6
4	758420,36	315933,23	Картометрический метод	0.10	-
5	758435,35	315958,39	Картометрический метод	0.10	-
1	758435,35	315958,39	Картометрический метод	0.10	-
3. Сведения о характерных точках части (частей) границы объекта					
Обозначение характерных точек границ	Координаты, м		Метод определения координат характерной точки	Средняя квадратическая погрешность положения характерной точки (Mt), м	Описание обозначения точки на местности (при наличии)
	X	Y			
1	2	3	4	5	6
-	-	-	-	-	-

План границ объекта

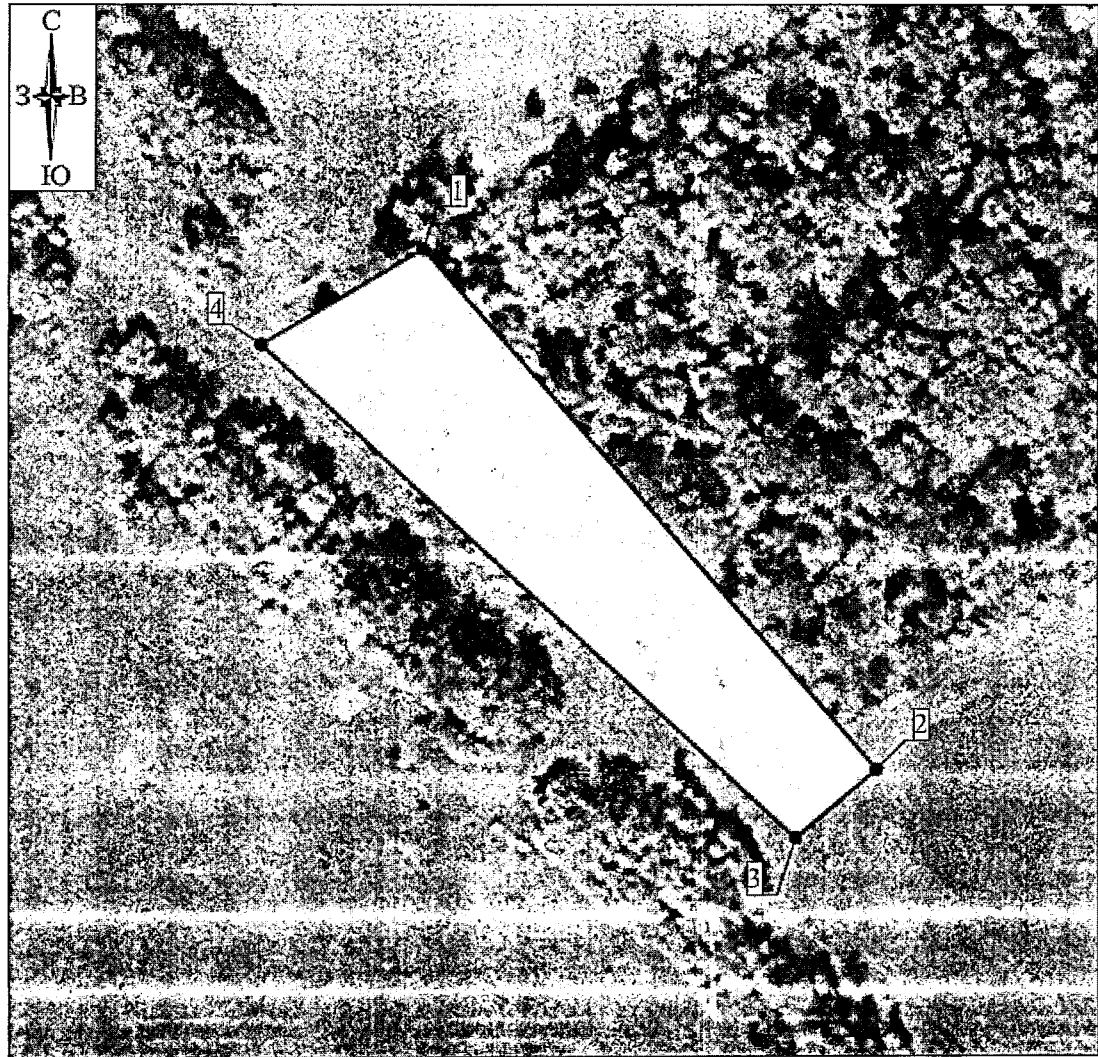

Масштаб 1:1000

Используемые условные знаки и обозначения:

— - граница ЗОУИТ

① - обозначение характерной точки границы ЗОУИТ

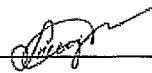

Исполнитель 

Дата "27" августа 2022г.

Место для оттиска печати (при наличии), состоящего описании местоположения границ объекта

Граница территории зоны охраняемого природного ландшафта (индекс «ЗОПЛ») проходит:

от точки 1 до точки 2 в юго-восточном направлении 108.2 м, от точки 2 до точки 3 в юго-западном направлении 16.6 м, от точки 3 до точки 4 в северо-западном направлении 113.8 м, от точки 4 до точки 1 в северо-восточном направлении 29.3 м.

**Режимы использования земель и земельных участков
и требования к градостроительным регламентам в границах
территории зоны охраняемого природного ландшафта
(индекс «ЗОПЛ»)**

В границах территории зоны охраняемого природного ландшафта (индекс «ЗОПЛ») разрешается:

1. Проведение работ, направленных на сохранение природного и культурного ландшафта, в соответствии с действующим законодательством.

2. Комплексное озеленение и благоустройство территории:

посадка деревьев и кустарников с компактной кроной, обеспечивающих условия визуального восприятия объекта культурного наследия;

организация пешеходных дорожек;

размещение малых архитектурных форм и элементов благоустройства (урны, скамьи).

3. Размещение информационных стендов и указателей, высотой не более 2.5 м, площадью информационного поля не более 1.0 кв. м.

4. Обеспечение визуального восприятия объекта культурного наследия в историко-градостроительной и природной среде, в том числе сохранение и восстановление сложившегося в природном ландшафте соотношения открытых и закрытых пространств.

5. Проведение мероприятий, направленных на обеспечение экологической и пожарной безопасности территории.

В границах территории зоны охраняемого природного ландшафта (индекс «ЗОПЛ») запрещается:

1. Строительство объектов капитального строительства.

2. Установка некапитальных строений, сооружений торгового назначения (ларьков, киосков и т.д.)

3. Складирование огнеопасных и взрывоопасных материалов.

4. Установка базовых станций радиотелефонной связи.

5. Размещение рекламных конструкций.

6. Организация необорудованных мест для сбора мусора.

Приложение
к зонам охраны объекта культурного наследия
регионального значения «Братская могила
с захоронением воинов, погибших в период Великой
Отечественной войны 1941-1945 гг.», 1941-1945 гг.,
Тульская область, Веневский район,
с. Грибовка 800 м севернее

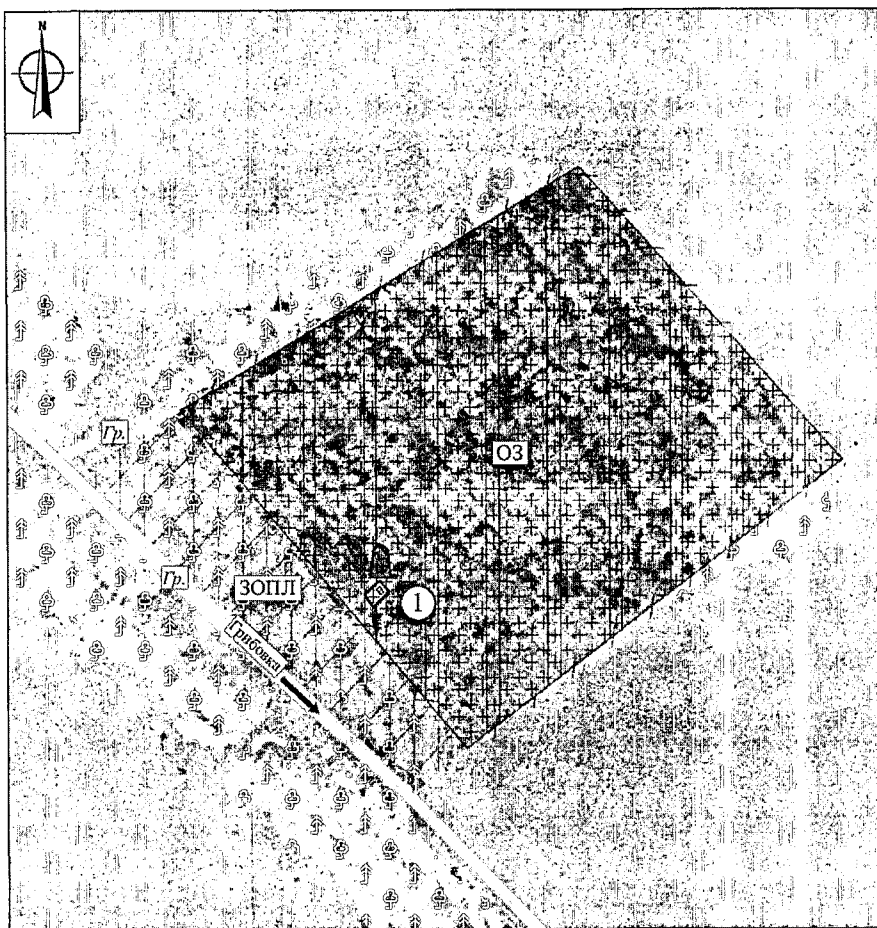

Карта (схема) границ зон охраны объекта культурного наследия

ЭКСПЛИКАЦИЯ:

Объекты культурного наследия регионального значения:

1. «Братская могила с захоронением воинов, погибших в период Великой Отечественной войны 1941—1945 гг.», 1941-1945 гг. (Тульская область, Веневский район, с. Грибовка 800 м севернее)

УСЛОВНЫЕ ОБОЗНАЧЕНИЯ:

- Границы территории объекта культурного наследия

Характеристики застройки:

- Объект культурного наследия регионального значения

- Монумент

Планировочная структура:

- Исторически сложившаяся планировочная структура: система дорог

- Улично-тропиночная сеть

- Основные направления

- Сохранившиеся исторические кладбища

Элементы природного ландшафта:

- Высококоствольное озеленение

- Луга/низкорослое озеленение

Состав зон охраны объекта культурного наследия:

- Охранная зона ОЗ

- Зона охраняемого природного ландшафта ЗОПЛ