



## УКАЗ

### ГУБЕРНАТОРА ТУЛЬСКОЙ ОБЛАСТИ

**О внесении изменений и дополнений в указ губернатора  
Тульской области от 30 сентября 2014 года № 121 «Об утверждении  
схемы размещения, использования и охраны охотничьих угодий  
на территории Тульской области»**

В соответствии со статьей 39 Федерального закона от 24 июля 2009 года № 209-ФЗ «Об охоте и о сохранении охотничьих ресурсов и о внесении изменений в отдельные законодательные акты Российской Федерации», на основании статьи 33 Устава (Основного Закона) Тульской области **ПОСТАНОВЛЯЮ:**

1. Внести в указ губернатора Тульской области от 30 сентября 2014 года № 121 «Об утверждении схемы размещения, использования и охраны охотничьих угодий на территории Тульской области» следующие изменения и дополнения:

а) в преамбуле указа цифру «30» заменить цифрой «33»;

б) в приложении к указу:

в разделе 4.1 цифру «105» заменить цифрой «107», цифру «30» заменить цифрой «32», цифру «21,5» заменить цифрой «23,87», цифру «539670» заменить цифрой «599353»;

таблицу «4.1.2. Сведения об охотпользователях разных форм собственности и занимаемых ими площадях охотничьих угодий и иных территорий, являющихся средой обитания охотничьих ресурсов Тульской области и общедоступных охотничьих угодьях Тульской области.» раздела 4.1 изложить в новой редакции (приложение № 1);

абзац 1 раздела 6.3 изложить в новой редакции:

«В настоящее время на территории Тульской области имеется 32 общедоступных охотничьих угодия в 17 районах: Белевском (17114 га), Богородицком (60517 га), Веневском (12687 га), Воловском (89160 га), Ефремовском (29568 га), Заокском (19363 га), Каменском (35360 га), Кимовском (54096 га), Куркинском (42993 га), Ленинском (57738 га), Новомосковском (15716 га), Одоевском (45647 га), Плавском (15898 га), Тепло-Огаревском (30614 га), Чернском (44165 га), Щекинском (9987 га), Ясногорском (18730 га). Таким образом, общая площадь общедоступных охотничьих угодий Тульской области составляет 599353 га или 23,87% от площади охотничьих угодий Тульской области, чем обеспечивается



исполнение пункта 3 статьи 7 Федерального закона от 24 июля 2009 года № 209-ФЗ «Об охоте и о сохранении охотничьих ресурсов и о внесении изменений в отдельные законодательные акты Российской Федерации», согласно которому общедоступные охотничьи угодья должны составлять не менее чем двадцать процентов от общей площади охотничьих угодий субъекта Российской Федерации.»;

таблицу «6.3.1. Перспективное деление охотничьих угодий Тульской области на участки для создания общедоступных охотничьих угодий и закрепленных охотничьих угодий.» раздела 6.3 изложить в новой редакции (приложение № 2);

в) в приложении № 4 к схеме размещения, использования и охраны охотничьих угодий на территории Тульской области:

раздел «Воловское» о/х КФХ «Ниженка» Воловского района Тульской области (площадь 75483 га) исключить;

дополнить разделом «Верхоупское» о/х ОДОУ Воловского района Тульской области (площадь 27435 га)» (приложение № 3);

дополнить разделом «Воловское» о/х ОДОУ Воловского района Тульской области (площадь 28206 га)» (приложение № 4);

дополнить разделом «Любимовское» о/х ОДОУ Воловского района Тульской области (площадь 19842 га)» (приложение № 5);

раздел «Денисовское» о/х ООО «Ридин» Ясногорского района Тульской области (площадь 14153 га)» изложить в новой редакции (приложение № 6);

раздел «Рудневское» о/х ООО «Цефей» Ленинского, Ясногорского, Веневского районов Тульской области (площадь 22453 га)» изложить в новой редакции (приложение № 7);

раздел «Тульское» о/х ОДОУ Ленинского района Тульской области (площадь 36000 га)» изложить в новой редакции (приложение № 8);

г) разделы: «Верхоупский участок «Воловское» о/х КФХ «Ниженка» Воловского района Тульской области (площадь 27435 га)», «Воловский участок «Воловское» о/х КФХ «Ниженка» Воловского района Тульской области (площадь 28206 га)», «Любимовский участок «Воловское» о/х КФХ «Ниженка» Воловского района Тульской области (площадь 19842 га)» приложения № 5 к схеме размещения, использования и охраны охотничьих угодий на территории Тульской области исключить.

2. Указ вступает в силу со дня официального опубликования.

Губернатор  
Тульской области



В.С. Груздев

Тула

17 сентября 2015 года

Приложение № 1  
к указу Губернатора  
Тульской области

от 17 сентября 2015 года № 279

Таблица 4.1.2. Сведения об охотпользователях разных форм собственности и занимаемых ими площадях охотничьих угодий и иных территорий, являющихся средой обитания охотничьих ресурсов Тульской области и общедоступных охотничьих угодьях Тульской области.

| Район             | Хозяйство                             | Реквизиты   | Площадь, га |
|-------------------|---------------------------------------|---|-------------|
| Алексинский район | «Алексинское» о/х ТРООО и Р           | ТРООО и Р, 300000, г. Тула, ул. Каминского, д. 19, ОКПО 03924688, ОГРН 1027100002522, ИНН 7107001560, КПП 710701001   | 14121       |
|                   | «Высоковское» о/х ООО «ФСБ Динамо»    | ООО «Физкультурно-спортивная база «Динамо», 300028, г. Тула, ул. 9 Мая, д. 16, ОКПО 089254934, ОГРН 1087154042909, ИНН 7106011001   | 14803       |
|                   | «Гуровское» о/х ООО «Био Старкт»      | ООО «Био Старкт», 111033, г. Москва, ул. Золоторожский Вал, д. 32, стр. 6, ОГРН 1117746436411, ИНН 7722748447, КПП 772201001  | 11553       |
|                   | «Приокское» о/х ЗАО «Тяжпромарматура» | ЗАО «Тяжпромарматура», 301368, Тульская обл., г. Алексин, ул. Некрасова, д. 60, ОКПО 61858257, ОГРН 1097154027354, ИНН 7111502104, КПП 710150001  | 11923       |
|                   | «Сотинское» о/х ООО «КапиталСтрой»    | Общество с ограниченной ответственностью «КапиталСтрой» (ООО «КапиталСтрой»), 109004, г. Москва, переулок Тетеринский, д. 4-8, стр. 2, ОКПО 95981176, ОГРН 1067746684598, ИНН 7709682525, КПП 770901001 | 14414       |

| Район  | Хозяйство                        | Реквизиты  | Площадь,<br>га |
|--|----------------------------------|--|----------------|
|  | «Хованское» о/х<br>ВСФО «Динамо» | Общественная<br>организация - Тульская<br>областная организация<br>Общественно-<br>государственного<br>объединения<br>«Всероссийское<br>физкультурно - спортивное<br>общество «Динамо»<br>(ВСФО «Динамо»),<br>300012, г. Тула,<br>ул. Жаворонкова, ЦПКиО,<br>строение 1,<br>ОКПО 2942137,<br>ОГРН 1027100002082,<br>ИНН 7106008281,<br>КПП 710601001 | 10991          |
| Арсеньевский<br>район                        | «Арсеньевское» о/х ВОО-<br>ОСОО  | Военно-охотничье<br>общество –<br>общероссийская<br>спортивная общественная<br>организация (ВОО-ОСОО),<br>119121, г. Москва,<br>ул. Бурденко, д. 14А,<br>ОКПО 00070242,<br>ОГРН 1027739170117,<br>ИНН 7704018102,<br>КПП 770401001   | 20620          |
|  | «Кузьменское» о/х ООО<br>«ТКОТ»  | Общество с ограниченной<br>ответственностью<br>«Тульский клуб<br>охотничьего туризма»<br>(ООО «ТКОТ»), 300012,<br>г. Тула, пр-зд Тимирязева,<br>д. 2, ОКПО 86771345,<br>ОГРН 1087154018490,<br>ИНН 7107508400,<br>КПП 710701001  | 17647          |
|  | О/х ОАО «Тулаавтотранс»          | Открытое акционерное<br>общество «Тулаавтотранс»<br>(ОАО «Тулаавтотранс»),<br>300600, г. Тула,<br>ул. Тургеневская, д. 69,<br>ОКПО 03087898,<br>ОГРН 1027100966969,<br>ИНН 7107003984,<br>КПП 710701001  | 13262          |
| Арсеньевский<br>район,<br>Одоевский<br>район | «Арсеньевское» о/х<br>ТРООО и Р  | Тульская региональная<br>общественная организация<br>охотников и рыболовов<br>(ТРООО и Р), 300000,   | 64883          |

| Район   | Хозяйство   | Реквизиты   | Площадь,<br>га |
|---|---|---|----------------|
|   |   | г. Тула, ул. Каминского,<br>д. 19, ОКПО 03924688,<br>ОГРН 1027100002522,<br>ИНН 7107001560,<br>КПП 710701001  |                |
| Белевский район   | «Белевское» о/х ТРООО и Р                                 | Тульская региональная<br>общественная организация<br>охотников и рыболовов<br>(ТРООО и Р), 300000,<br>г. Тула, ул. Каминского,<br>д. 19, ОКПО 03924688,<br>ОГРН 1027100002522,<br>ИНН 7107001560,<br>КПП 710701001                    | 87449          |
|   | «Окское» о/х ОДОУ<br>Белевского р-на                      |   | 17114          |
| Белевский район,<br>Одоевский район,<br>Суворовский район | О/х ООО «Национальный<br>русский охотничий клуб»          | Тульская обл.,<br>Белевский р-н, д. Кашово  | 13649          |
| Богородицкий район  | «Бахметьевское» о/х ОДОУ<br>Богородицкого района          | Муниципальное<br>бюджетное учреждение<br>Охотничье-рыболовный<br>клуб Муниципального<br>образования   | 23983          |
|   | О/х «Богородицкое» МБУС<br>«ОРК» МО Богородицкий<br>район | Богородицкий район,<br>301800, Тульская область,<br>г. Богородицк,<br>ул. Урицкого, д. 4,<br>ИНН 7112012550,<br>КПП 711201001,<br>ОКПО 59996472,<br>ОГРН 1037102311080  | 34544          |
|   | «Богородицкое» о/х ОДОУ<br>Богородицкого района           |   | 36534          |
| Веневский район   | «Барсуковское» о/х ООО<br>«Тинтел»                        | Общество с ограниченной<br>ответственностью<br>«Тинтел», 109172,<br>г. Москва, ул. Малые<br>Каменщики, д. 10,<br>ИНН 7705437949,<br>КПП 770501001,<br>р/с 40702810600000001341<br>в АКБ НБВК,<br>БИК 044552821,<br>ОГРН 1027739820943 | 19499          |

| Район  | Хозяйство   | Реквизиты   | Площадь,<br>га |
|--|---|---|----------------|
|  | «Веневское» о/х<br>ВРТОО ОО и Р                                     | Веневская районная общественная организация «Общество охотников и рыболовов» (ВРТОО «Общество охотников и рыболовов»), 301320, Тульская область, г. Венев, ул. Бундурина, д. 6, ОКПО 70782903, ОГРН 1047100000606, ИНН 7123027189, КПП 712301001    | 78393          |
|  | «Веневское» о/х ООО<br>«Сармат»                                     | Общество с ограниченной ответственностью «Сармат» (ООО «Сармат»), 300041, г. Тула, пр-т Ленина, д. 49, ОКПО 81266180, ОГРН 1077106005723, ИНН 7106076789, КПП 710701001   | 15438          |
|  | «Карникское» о/х ОДОУ<br>Веневского района                          |   | 12687          |
|  | «Тюнежское» о/х НП<br>«Общество подружейной охоты и дичеразведения» | НП «Общество подружейной охоты и дичеразведения Тульской области», 300041, г. Тула, ул. Ф. Смирнова, д. 2, Тул. ОСБ № 8604 г. Тула, БИК 047003608, к/с 301018103000000000 в ГРКЦ ГУ Банка России по Тульской области, ИНН 7707083893, ОКПО 09267704 | 23089          |
| Веневский район,<br>Киреевский район,<br>Ленинский район | «Ленинское» о/х ООО «КРК<br>Ночной охотник»                         | Общество с ограниченной ответственностью «Культурно-Развлекательный Комплекс «НОЧНОЙ ОХОТНИК» (ООО «КРК «НОЧНОЙ ОХОТНИК»), 301118, Тульская область, Ленинский район, п. Молодежный, ул. Шоссейная, д. 18, ОКПО 95748342, ОГРН 1067148005286,       | 14872          |

| Район                                 | Хозяйство                                | Реквизиты  | Площадь,<br>га |
|---------------------------------------|--|--|----------------|
|                                       |  | ИНН 7130027951,<br>КПП 713001001   |                |
| Веневский район,<br>Ясногорский район | «Новоселковское» о/х ВОО-ОСОО            | Военно-охотничье общество – общероссийская спортивная общественная организация (ВОО-ОСОО), 119121, г. Москва, ул. Бурденко, д. 14А, ОКПО 00070242, ОГРН 1027739170117, ИНН 7704018102, КПП 770401001 | 9710           |
| Воловский район                       | «Верхоупское» о/х ОДОУ Воловского района |  | 27435          |
|                                       | «Воловское» о/х ОДОУ Воловского района   |  | 28206          |
|                                       | «Любимовское» о/х ОДОУ Воловского района |  | 19842          |
|                                       | «Свистовское» о/х ОДОУ Воловского района |  | 13677          |
|                                       | «Турдейское» о/х ООО «ЖАС»               | Общество с ограниченной ответственностью «ЖАС» (ООО «ЖАС»), 301570, Тульская область, Воловский район, поселок Садовый, ОКПО 59189760, ОГРН 1027102876921, ИНН 7124021422, КПП 712401001             | 20507          |
| Дубенский район                       | «Березовское» о/х ОАО «ТОЗ»              | Открытое акционерное общество «Тульский оружейный завод» (ОАО «ТОЗ»), 300002, г. Тула, ул. Советская, д. 1-а, ОКПО 08627649, ОГРН 102700507147, ИНН 7107003303, КПП 710150001                        | 16402          |
|                                       | «Дубенское» о/х ТРООО и Р                | Тульская региональная общественная организация охотников и рыболовов (ТРООО и Р), 300000,  | 33803          |

| Район                                     | Хозяйство                                    | Реквизиты   | Площадь,<br>га |
|---|--|---|----------------|
|   |  | г. Тула, ул. Каминского,<br>д. 19, ОКПО 03924688,<br>ОГРН 1027100002522,<br>ИНН 7107001560,<br>КПП 710701001  |                |
|   | О/у «Воскресенский» ЗАО<br>«Туларыбхоз»      | Закрытое акционерное<br>общество «Туларыбхоз»<br>(ЗАО «Туларыбхоз»),<br>300002, г. Тула,<br>ул. Луначарского, д. 59,<br>ОКПО 00475275,<br>ОГРН 1027100517509,<br>ИНН 7103003824,<br>КПП 710301001   | 365            |
|   | «Пореченское» о/х ООО<br>«Охотничья Слобода» | Общество с ограниченной<br>ответственностью<br>«Охотничья Слобода»<br>(ООО «Охотничья<br>Слобода»), расположенное<br>по адресу: 301340,<br>Тульская область,<br>г. Алексин, ул. Тульская,<br>129, ОКПО 83953542,<br>ОГРН 1087154015695,<br>ИНН 7111500481,<br>КПП 711101001 | 13105          |
| Дубенский<br>район,<br>Одоевский<br>район | «Прудковское» о/х ООО<br>«Псовая охота»      | Общество с ограниченной<br>ответственностью «Псовая<br>охота» (ООО «Псовая<br>охота»), 300022, г. Тула,<br>ул. Октябрьская, д. 314 б,<br>ОКПО 86777838,<br>ОГРН 1087154024990,<br>ИНН 7103503200,<br>КПП 710301001  | 12061          |
| Дубенский<br>район,<br>Щекинский<br>район | «Кураковское» о/х ОАО<br>«Щекиноазот»        | Открытое акционерное<br>общество «Щекиноазот»<br>(ОАО «Щекиноазот»),<br>301212, Тульская область,<br>Щекинский район,<br>р/п Первомайский,<br>ул. Симферопольская, д. 19<br>ОКПО 05761695,<br>ОГРН 10271005015,<br>ИНН 7118004789,<br>КПП 7150001                           | 6488           |
| Ефремовский<br>район                      | «Красногорское» о/х ООО<br>«Красивомечье»    | Общество с ограниченной<br>ответственностью<br>«Красивомечье»<br>(ООО «Красивомечье»),<br>301840, Тульская область,   | 13181          |



| Район          | Хозяйство                                  | Реквизиты  | Площадь,<br>га |
|----------------|--|--|----------------|
|                |  | г. Ефремов,<br>ул. Строителей, д. 2,<br>ОКПО 86774478,<br>ОГРН 1087154021570,<br>ИНН 7113500448,<br>КПП 711301001  |                |
|                | О/у «Кобылинка» ЗАО<br>«Туларыбхоз»        |  | 178            |
|                | О/у «Яновка» ЗАО<br>«Туларыбхоз»           | Закрытое акционерное<br>общество «Туларыбхоз»<br>(ЗАО «Туларыбхоз»),<br>300002, г. Тула,<br>ул. Луначарского, д. 59,<br>ОКПО 00475275,<br>ОГРН 1027100517509,<br>ИНН 7103003824,<br>КПП 710301001  | 54             |
|                | О/х НП «Охотник и рыболов»                 | Некоммерческое<br>партнерство содействия<br>развитию спортивного<br>охотоводства и<br>рыбоводства «ОХОТНИК<br>И РЫБОЛОВ» (НП<br>содействия развитию<br>спортивного охотоводства<br>и рыбоводства<br>«ОХОТНИК И<br>РЫБОЛОВ»), 301840,<br>Тульская область,<br>Ефремовский район,<br>г. Ефремов, ул. Свердлова,<br>д. 99а, ОКПО 14368583,<br>ОГРН 1047102380456,<br>ИНН 7113024118,<br>КПП 711301001 | 121973         |
|                | «Трусовское» о/х ОДОУ<br>Ефремовского р-на |  | 29568          |
| Заокский район | «Дмитровское» о/х ТулГУ                    | Государственное<br>образовательное<br>учреждение высшего<br>профессионального<br>образования «Тульский<br>государственный<br>университет» (ТулГУ),<br>300600, г. Тула, проспект<br>Ленина, 92,<br>ОКПО 0269322,<br>ОГРН 1027100753360,<br>ИНН 7106003011,<br>КПП 710601001   | 20592          |

| Район           | Хозяйство   | Реквизиты   | Площадь,<br>га |
|-----------------|---|---|----------------|
|                 | «Заокское» о/х ТРООО и Р                            | Тульская региональная общественная организация охотников и рыболовов (ТРООО и Р), 300000, г. Тула, ул. Каминского, д. 19, ОКПО 03924688, ОГРН 1027100002522, ИНН 7107001560, КПП 710701001  | 21248          |
|                 | «Ненашевское» о/х ТРООО и Р                         | Тульская региональная общественная организация охотников и рыболовов (ТРООО и Р), 300000, г. Тула, ул. Каминского, д. 19, ОКПО 03924688, ОГРН 1027100002522, ИНН 7107001560, КПП 710701001  | 25300          |
|                 | «Поленовское» о/х ОДОУ Заокского района             |   | 19363          |
|                 | «Тетеревское» о/х ОАО НПО «Сплав»                   | ОАО НПО «СПЛАВ», 300004, г. Тула, ул. Щегловская засека, д. 33, ОГРН 1127154020311, ИНН 7105515987, КПП 710501001   | 6669           |
| Каменский район | «Архангельское» о/х ОДОУ Каменского района          |   | 14575          |
|                 | «Вознесенское» о/х ОДОУ Каменского района           |   | 2976           |
|                 | «Каменское» о/х НП «Охотничье-рыболовное хозяйство» | Некоммерческое партнерство «Охотничье-рыболовное хозяйство» (НП «Охотничье-рыболовное хозяйство»), 301990, Тульская область, Каменский район, село Архангельское, улица Дачная, ОКПО 7357052, ОГРН 1047102381820, ИНН 7127024654, КПП 712701001 | 24183          |
|                 | «Каменское» о/х ТРООО и Р                           | Тульская региональная общественная организация охотников и рыболовов (ТРООО и Р), 300000, г. Тула, ул. Каминского, д.19, ОКПО 03924688,   | 19428          |

| Район               | Хозяйство  | Реквизиты  | Площадь,<br>га |
|---------------------|--|--|----------------|
|                     |  | ОГРН 1027100002522,<br>ИНН 7107001560,<br>КПП 710701001  |                |
|                     | «Молчановское» о/х ОДОУ<br>Каменского района             |  | 10913          |
|                     | «Яблоневское» о/х ОДОУ<br>Каменского района              |  | 6896           |
| Кимовский<br>район  | «Зеркальное» о/х ОДОУ<br>Кимовского района               |  | 10298          |
|                     | «Зубовское» о/х ОДОУ<br>Кимовского района                |  | 27936          |
|                     | О/у «Кимовский» ЗАО<br>«Туларибхоз»                      | Закрытое акционерное<br>общество «Туларибхоз»<br>(ЗАО «Туларибхоз»),<br>300002, г. Тула,<br>ул. Луначарского, д. 59,<br>ОКПО 00475275,<br>ОГРН 1027100517509,<br>ИНН 7103003824,<br>КПП 710301001  | 506            |
|                     | О/х ОАО «Кимовский<br>радиоэлектромеханический<br>завод» | Открытое акционерное<br>общество «Кимовский<br>радиоэлектромеханический<br>завод» (ОАО «КРЭМЗ»),<br>301723, Тульская область,<br>г. Кимовск,<br>ул. Коммунистическая,<br>д. 3, ОКПО 07535649,<br>ОГРН 1127154000797,<br>ИНН 7115501221,<br>КПП 710150001 | 55991          |
|                     | «Табольское» о/х ОДОУ<br>Кимовского р-на                 |  | 15862          |
| Киреевский<br>район | «Киреевское» о/х ТРООО и Р                               | Тульская региональная<br>общественная организация<br>охотников и рыболовов<br>(ТРООО и Р), 300000,<br>г. Тула, ул. Каминского,<br>д.19, ОКПО 03924688,<br>ОГРН 1027100002522,<br>ИНН 7107001560,<br>КПП 710701001  | 66619          |
|                     | «Майское» о/х ООО «Альянс»                               | Общество с ограниченной<br>ответственностью<br>«Альянс» (ООО «Альянс»),<br>301260, Тульская область,   | 11628          |

| Район               | Хозяйство                                   | Реквизиты  | Площадь,<br>га |
|---------------------|---|--|----------------|
|                     |   | г. Киреевск, ул. Геологов,<br>д. 26, ОКПО 59997796,<br>ОГРН 1037102090607,<br>ИНН 7128015282,<br>КПП 712801001   |                |
| Куркинский<br>район | «Куркинское» о/х<br>НП «Моховое»            | Некоммерческое<br>партнерство «Моховое»<br>(НП «Моховое»), 301940,<br>Тульская область,<br>пгт. Куркино,<br>ул. Железнодорожная,<br>д. 49, ОКПО 72571903,<br>ОГРН 1047103202453,<br>ИНН 7129026368,<br>КПП 712901001               | 13581          |
|                     | «Куркинское» о/х ОДОУ<br>Куркинского района |  | 25872          |
|                     | «Куркинское» о/х ТРООО и Р                  | Тульская региональная<br>общественная организация<br>охотников и рыболовов<br>(ТРООО и Р), 300000,<br>г. Тула, ул. Каминского,<br>д. 19, ОКПО 03924688,<br>ОГРН 1027100002522,<br>ИНН 7107001560,<br>КПП 710701001                 | 37484          |
|                     | «Самарское» о/х ОДОУ<br>Куркинского района  |  | 17121          |
| Ленинский<br>район  | «Беломутовское» о/х<br>ООО «Озерное»        | Общество с ограниченной<br>ответственностью<br>«Озерное» (ООО<br>«Озерное»), 300026,<br>г. Тула, пр-т Ленина,<br>д. 127а, офис 303,<br>ОКПО 5736404,<br>ОГРН 1037101128228,<br>ИНН 7107059610,<br>КПП 710701001                    | 15948          |
|                     | «Варфоломеевское» о/х<br>ВОО-ОСОО           | Военно-охотничье<br>общество –<br>общероссийская<br>спортивная общественная<br>организация (ВОО-ОСОО),<br>119121, г. Москва,<br>ул. Бурденко, д. 14А,<br>ОКПО 00070242,<br>ОГРН 1027739170117,<br>ИНН 7704018102,<br>КПП 770401001 | 6620           |

| Район   | Хозяйство                              | Реквизиты  | Площадь,<br>га |
|---|--|--|----------------|
|   | О/у «Непрейка»<br>ЗАО «Туларибхоз»     | Закрытое акционерное общество «Туларибхоз» (ЗАО «Туларибхоз»), 300002, г. Тула, ул. Луначарского, д. 59, ОКПО 00475275, ОГРН 1027100517509, ИНН 7103003824, КПП 710301001                            | 356            |
|   | «Обидимское» о/х ТРООО и Р             | Тульская региональная общественная организация охотников и рыболовов (ТРООО и Р), 300000, г. Тула, ул. Каминского, д. 19, ОКПО 03924688, ОГРН 1027100002522, ИНН 7107001560, КПП 710701001           | 9785           |
|   | «Тульское» о/х ОДОУ Ленинского района  |  | 35411          |
| Ленинский район,<br>Алексинский район,<br>Ясногорский район | «Суходольское» о/х<br>ВОО-ОСОО         | Военно-охотничье общество – общероссийская спортивная общественная организация (ВОО-ОСОО), 119121, г. Москва, ул. Бурденко, д. 14А, ОКПО 00070242, ОГРН 1027739170117, ИНН 7704018102, КПП 770401001 | 29834          |
| Ленинский район,<br>Веневский район,<br>Ясногорский район   | «Рудневское» о/х<br>ООО «Цефей»        | Общество с ограниченной ответственностью «Цефей» (ООО «Цефей»), 300041, г. Тула, Хлебная площадь, д. 4, ОКПО 573888260, ОГРН 1027100970489, ИНН 7107060929, КПП 710701001                            | 23205          |
| Ленинский район,<br>Киреевский район                        | «Гамовское» о/х ОДОУ Ленинского района |  | 22327          |
| Ленинский район,<br>Щёкинский район                         | «Головеньковское» о/х<br>ООО «Жас»     | Общество с ограниченной ответственностью «ЖАС» (ООО «ЖАС»), 301570, Тульская область, Воловский район, поселок   | 9235           |

| Район   | Хозяйство  | Реквизиты  | Площадь,<br>га |
|---|--|--|----------------|
|   |  | Садовый, ОКПО 59189760,<br>ОГРН 1027102876921,<br>ИНН 7124021422,<br>КПП 712401001   |                |
| Ленинский район,<br>Щёкинский район                       | «Труфановское» о/х<br>ТРООО и Р                              | Тульская региональная<br>общественная организация<br>охотников и рыболовов<br>(ТРООО и Р), 300000,<br>г. Тула, ул. Каминского,<br>д. 19, ОКПО 03924688,<br>ОГРН 1027100002522,<br>ИНН 7107001560,<br>КПП 710701001   | 8819           |
| Новомосковский район                                      | «Гремячевское» о/х ОДОУ<br>Новомосковского района            |  | 15716          |
|   | «Новомосковское» о/х НМУС<br>«ОРК» Новомосковского<br>района | Новомосковское<br>муниципальное<br>учреждение спорта<br>«Охотничье-рыболовный<br>клуб» (НМУС «ОРК»),<br>301650, Тульская область,<br>г. Новомосковск,<br>ул. Трудовые резервы,<br>д. 48, ОКПО 43542970,<br>ОГРН 1027101415571,<br>ИНН 7116004367,<br>КПП 711601001 | 55136          |
| Одоевский район   | «Одоевское» о/х ООО<br>«Офисный центр»                       | Общество с ограниченной<br>ответственностью<br>«Офисный центр» (ООО<br>«Офисный центр»),<br>300600, г. Тула,<br>ул. Советская, д. 112,<br>оф. 35,<br>ИНН 7107100057,<br>КПП 7107010001,<br>ОГРН 1077107001322  | 38112          |
|   | «Рылевское» о/х ОДОУ<br>Одоевского района                    |  | 18668          |
|   | «Ченцовское» о/х ОДОУ<br>Одоевского района                   |  | 26979          |
| Одоевский район,<br>Дубенский район,<br>Суворовский район | «Кирилловское» о/х ООО<br>«ПКФ «Экспресс»                    | Общество с ограниченной<br>ответственностью<br>производственно -<br>коммерческая фирма<br>«Экспресс» (ООО ПКФ<br>«Экспресс»), 301430,  | 33643          |

| Район                | Хозяйство   | Реквизиты   | Площадь,<br>га |
|----------------------|---|---|----------------|
|                      |   | Тульская область,<br>г. Суворов,<br>ул. Островского, д. 4,<br>ОКПО 43527462,<br>ОГРН 1027103472417,<br>ИНН 7133007738,<br>КПП 713301001   |                |
| Плавский район       | «Плавское» о/х МАУ МО<br>«ОРК» Плавского района   | Муниципальное<br>автономное учреждение<br>муниципального<br>образования Плавский<br>район «Охотничье-<br>рыболовный клуб» (МУС<br>«ОРК»), 301470, Тульская<br>область, г. Плавск,<br>ул. Заводская, д. 19,<br>ОКПО 72567497,<br>ОГРН 1047102500015,<br>ИНН 7132016257,<br>КПП 713201001 | 67839          |
|                      | «Плавское» о/х ООО<br>«Фантазия»                  | Общество с ограниченной<br>ответственностью<br>«Фантазия» (ООО<br>«Фантазия»), 300041,<br>г. Тула,<br>ул. Староникитская, д. 42,<br>ОКПО 39000418,<br>ОГРН 1027100967167,<br>ИНН 7107041348,<br>КПП 710701001   | 18807          |
|                      | «Частинское» о/х ОДОУ<br>Плавского района         |   | 6204           |
|                      | «Ольховское» о/х ОДОУ<br>Плавского района         |   | 9694           |
| Суворовский<br>район | «Николо-Гастуньское» о/х<br>ООО «Охотничья тропа» | Общество с ограниченной<br>ответственностью<br>«Охотничья тропа»,<br>301414, Тульская область,<br>Суворовский район,<br>г. Чекалип, территория<br>ГУП «Чекалинлес»,<br>ОГРН 1087154025067,<br>ИНН 7133500446,<br>КПП 713301001  | 7699           |

| Район                                       | Хозяйство  | Реквизиты   | Площадь,<br>га |
|---|--|---|----------------|
|   | «Суворовское»<br>о/х ТРООО и Р                     | Тульская региональная<br>общественная организация<br>охотников и рыболовов<br>(ТРООО и Р), 300000,<br>г. Тула, ул. Каминского,<br>д.19, ОКПО 03924688,<br>ОГРН 1027100002522,<br>ИНН 7107001560,<br>КПП 710701001                   | 49828          |
| Суворовский<br>район,<br>Дубенский<br>район | «Ханинское» о/х ООО<br>«Спецтехника»               | Общество с ограниченной<br>ответственностью<br>«Спецтехника» (ООО<br>«Спецтехника»), 300024,<br>г. Тула, ул. Овражная, д.17,<br>ОКПО 83953476,<br>ОГРН 1087154015629,<br>ИНН 7107508030,<br>КПП 710701001                           | 21803          |
| Суворовский<br>район,<br>Одоевский<br>район | «Южно-Ватцевское» о/х<br>ООО «Тулагидроспецстрой»  | Общество с ограниченной<br>ответственностью<br>«Тулагидроспецстрой»<br>(ООО<br>«Тулагидроспецстрой»),<br>301430, Тульская область,<br>г. Суворов, ул. Пушкина,<br>д. 10,<br>ОГРН 1107154006002,<br>ИНН 7107521760,<br>КПП 710701001 | 23805          |
| Тепло-<br>Огаревский<br>район               | «Доробинское» о/х ОДОУ<br>Тепло-Огаревского района |   | 17125          |
|   | «Северное» о/х ОДОУ Тепло-<br>Огаревского района   |   | 13489          |
|   | «Тепло-Огаревское» о/х<br>ТРООО и Р                | Тульская региональная<br>общественная организация<br>охотников и рыболовов<br>(ТРООО и Р), 300000,<br>г. Тула, ул. Каминского,<br>д.19, ОКПО 03924688,<br>ОГРН 1027100002522,<br>ИНН 7107001560,<br>КПП 710701001                   | 62761          |
| Узловский<br>район                          | О/у «Дон-Люторич» ЗАО<br>«Туларыбхоз»              | Закрытое акционерное<br>общество «Туларыбхоз»<br>(ЗАО «Туларыбхоз»),<br>300002, г. Тула,<br>ул. Луначарского, д. 59,<br>ОКПО 00475275,  | 221            |



| Район          | Хозяйство                                   | Реквизиты  | Площадь,<br>га |
|----------------|---|--|----------------|
|                |   | ОГРН 1027100517509,<br>ИНН 7103003824,<br>КПП 710301001  |                |
|                | «Узловское» о/х ТРООО и Р                   | Тульская региональная<br>общественная организация<br>охотников и рыболовов<br>(ТРООО и Р), 300000,<br>г. Тула, ул. Каминского,<br>д.19, ОКПО 03924688,<br>ОГРН 1027100002522,<br>ИНН 7107001560,<br>КПП 710701001  | 50304          |
| Чернский район | «Бредихинское» о/х ОАО АК<br>«Туламышзавод» | Открытое акционерное<br>общество «Акционерная<br>компания «Туламышзавод»<br>(ОАО «АК<br>«Туламышзавод»), 300002,<br>г. Тула, ул. Мосина, д. 2,<br>ОКПО 07514340,<br>ОГРН 1027100507114,<br>ИНН 7106002836,<br>КПП 710601001  | 39382          |
|                | «Кудиновское» о/х ОДОУ<br>Чернского района  |  | 16571          |
|                | «Липицкое» о/х ОДОУ<br>Чернского района     |  | 27594          |
|                | «Скуратовское» о/х ВСФО<br>«Динамо»         | Общественная<br>организация - Тульская<br>областная организация<br>Общественно-<br>государственного<br>объединения<br>«Всероссийское<br>физкультурно-спортивное<br>общество «Динамо»<br>(ВСФО «Динамо»),<br>300012, г. Тула,<br>ул. Жаворонкова, ЦПКиО,<br>строение 1,<br>ОКПО 2942137,<br>ОГРН 1027100002082,<br>ИНН 7106008281,<br>КПП 710601001 | 40338          |
|                | «Троицкое» о/х ООО<br>«Охотник»             | Общество с ограниченной<br>ответственностью<br>«Охотник» (ООО<br>«Охотник»), 301093,<br>Тульская область,<br>Чернский район,<br>п. Спартак,<br>ОКПО 83951678,<br>ОГРН 1087154014826,   | 15322          |

| Район                                   | Хозяйство  | Реквизиты  | Площадь,<br>га |
|---|--|--|----------------|
|   |  | ИНН 7135500057,<br>КПП 713501001   |                |
|   | «Чернское» о/х ТРООО и Р   | Тульская региональная общественная организация охотников и рыболовов (ТРООО и Р), 300000, г. Тула, ул. Каминского, д.19, ОКПО 03924688, ОГРН 1027100002522, ИНН 7107001560, КПП 710701001  | 22651          |
| Щёкинский район                         | «Карамышевское» о/х ОДОУ Щёкинского района                             |  | 9987           |
|   | «Крапивенское» о/х ООО «Охотничьи просторы»                            | Общество с ограниченной ответственностью «Охотничьи просторы» (ООО «Охотничьи просторы»), 301132, Тульская область, Ленинский район, п. Обидимо, ул. Кирпичная, д.1-а, пом.303, ОГРН 1147154035269, ИНН 7130507690, КПП 713001001                        | 15211          |
|   | «Щёкинское» о/х ТРООО и Р  | Тульская региональная общественная организация охотников и рыболовов (ТРООО и Р), 300000, г. Тула, ул. Каминского, д.19, ОКПО 03924688, ОГРН 1027100002522, ИНН 7107001560, КПП 710701001  | 87426          |
| Щёкинский район, Тепло-Огаревский район | О/х ООО ордена Ленина племзавод-колхоз «Новая Жизнь» им. И.М. Семенова | ООО ордена Ленина племзавод-колхоз «Новая жизнь» им. И.М. Семенова (Племзавод-колхоз «Новая жизнь»), расположенный по адресу: 301226, Тульская область, Щёкинский район, с. Карамышево, ОКПО 03692932, ОГРН 1027101504814, ИНН 7118004718, КПП 711801001 | 24048          |
| Ясногорский район                       | «Денисовское» о/х ООО «Ридин»  | Общество с ограниченной ответственностью «Ридин» (ООО «Ридин»), 301037, Тульская область, Ясногорский район, с. Денисово, ул. Советская, д. 76, ОКПО 58180931,   | 13990          |

| Район | Хозяйство                                    | Реквизиты   | Площадь,<br>га |
|-------|--|---|----------------|
|       |  | ОГРН 1037739624702,<br>ИНН 7705432348,<br>КПП 710501001   |                |
|       | «Жерновское» о/х ОДОУ<br>Ясногорского района |   | 18730          |
|       | «Климовское» о/х АНО ОХР<br>«Ясногорье»      | АНО «Охотничье -<br>рыболовное хозяйство<br>«Ясногорье», 301030,<br>Тульская область,<br>г. Ясногорск, ул.<br>Заводская, д. 6,<br>ОГРН 1027100738048,<br>ИНН 7106045903,<br>КПП 713601001   | 14093          |
|       | «Милинское» о/х ООО<br>«Диана»               | Общество с ограниченной<br>ответственностью «Диана»<br>(ООО «Диана»),<br>расположенное по адресу:<br>301036, Тульская область,<br>Ясногорский район,<br>с. Архангельское,<br>ул. Бритиковой, д. 6,<br>ОКПО 70780577,<br>ОГРН 1047102250260,<br>ИНН 7136009878,<br>КПП 713601001 | 16426          |
|       | О/х АНО ОХР «Ясногорье»                      | АНО «Охотничье -<br>рыболовное хозяйство<br>«Ясногорье», 301030,<br>Тульская область,<br>г. Ясногорск, ул.<br>Заводская, д. 6,<br>ОГРН 1027100738048,<br>ИНН 7106045903,<br>КПП 713601001   | 30030          |
|       | «Синиченское» о/х ОАО<br>«РМЗ»               | Открытое акционерное<br>общество «Ревакинский<br>металлопрокатный завод»<br>(ОАО «РМЗ»), 301056,<br>Тульская область,<br>Ясногорский район,<br>пгт. Ревакино,<br>ул. Советская, д. 4,<br>ОКПО 05796618,<br>ОГРН 1027101847266,<br>ИНН 7136005136,<br>КПП 713601001              | 14314          |
|       | «Ясногорское»<br>о/х ТРООО и Р               | Тульская региональная<br>общественная организация<br>охотников и рыболовов  | 11725          |

| Район | Хозяйство | Реквизиты   | Площадь,<br>га |
|-------|-----------|---|----------------|
|       |           | (ТРООО и Р), 300000,<br>г. Тула, ул. Каминского,<br>д.19, ОКПО 03924688,<br>ОГРН 1027100002522,<br>ИНН 7107001560,<br>КПП 710701001 |                |
| Итого |           |   | 2510275        |

---

Приложение № 2  
к указу Губернатора  
Тульской области

от 17 сентября 2015 года № 279

Таблица 6.3.1. Перспективное деление охотничьих угодий Тульской области на участки для создания общедоступных охотничьих угодий и закрепленных охотничьих угодий.

| Район              | Хозяйство                             | Площадь, га | Участок | Площадь, га |
|--------------------|---------------------------------------|-------------|---------|-------------|
| Алексинский район  | «Алексинское» о/х ТРООО и Р           | 14121       |         |             |
|                    | «Высоковское» о/х ООО «ФСБ «Динамо»   | 14803       |         |             |
|                    | «Гуровское» о/х ООО «Био Старкт»      | 11553       |         |             |
|                    | «Приокское» о/х ЗАО «Тяжпромарматура» | 11923       |         |             |
|                    | «Сотинское» о/х ООО «КапиталСтрой»    | 14414       |         |             |
|                    | «Хованское» о/х ВСФО «Динамо»         | 10991       |         |             |
| Арсеньевский район | «Арсеньевское» о/х ВОО-ОСОО           | 20620       |         |             |

| Район                                  | Хозяйство                           | Площадь, га | Участок   | Площадь, га |
|--|-------------------------------------|-------------|---|-------------|
|  | «Кузьменское» о/х ООО «ТКОТ»        | 17647       |   |             |
|  | О/х ОАО «Тулаавтотранс»             | 13262       |   |             |
| Арсеньевский район,<br>Одоевский район | «Арсеньевское» о/х ТРООО и Р        | 64883       | Захаровский уч-ок «Арсеньевское» о/х ТРООО и Р  | 16172       |
|  |                                     |             | Первомайский уч-ок «Арсеньевское» о/х ТРООО и Р | 18655       |
|  |                                     |             | Сычевский уч-ок «Арсеньевское» о/х ТРООО и Р    | 30056       |
| Белевский район                        | «Белевское» о/х ТРООО и Р           | 87449       | Астафьевский уч-ок «Белевское» о/х ТРООО и Р    | 17454       |
|  |                                     |             | Белевский уч-ок «Белевское» о/х ТРООО и Р       | 27279       |
|  |                                     |             | Зайцевский уч-ок «Белевское» о/х ТРООО и Р      | 28581       |
|  |                                     |             | Кураковский уч-ок «Белевское» о/х ТРООО и Р     | 14135       |
|  | «Окское» о/х ОДОУ Белевского района | 17114       |   |             |

| Район   | Хозяйство   | Площадь, га | Участок   | Площадь, га |
|---|---|-------------|---|-------------|
| Белевский район,<br>Одоевский район,<br>Суворовский район | О/х ООО «Национальный русский охотничий клуб»       | 13649       |   |             |
| Богородицкий район  | «Бахметьевское» о/х ОДОУ Богородицкого района       | 23983       |   |             |
|   | О/х «Богородицкое» МБУС «ОРК» МО Богородицкий район | 34544       | Ломовский уч-ок о/х «Богородицкое» МБУС «ОРК» МО Богородицкий район | 21675       |
|   |   |             | Октябрьский о/х «Богородицкое» МБУС «ОРК» МО Богородицкий район     | 12869       |
|   | «Богородицкое» о/х ОДОУ Богородицкого района        | 36534       | Жданковский уч-ок «Богородицкое» о/х ОДОУ Богородицкого района      | 25820       |
|   |   |             | Левинковский уч-ок «Богородицкое» о/х ОДОУ Богородицкого района     | 10714       |
| Веневский район   | «Барсуковское» о/х ООО «Тинтел»                     | 19499       |   |             |
|   | «Веневское» о/х ВРТОО ОО и Р                        | 78393       | Бельковский уч-ок «Веневское» о/х ВРТОО ОО и Р                      | 28688       |

| Район  | Хозяйство   | Площадь, га | Участок  | Площадь, га |
|--|---|-------------|--|-------------|
|  |   |             | Веневский уч-ок «Веневское» о/х<br>ВРТОО ОО и Р  | 27254       |
|  |   |             | Павловский уч-ок «Веневское» о/х<br>ВРТОО ОО и Р | 22451       |
|  | «Веневское» о/х ООО «Сармат»  | 15438       |  |             |
|  | «Карникское» о/х ОДОУ Веневского района                             | 12687       |  |             |
|  | «Тюнежское» о/х НП «Общество<br>подружейной охоты и дичеразведения» | 23089       |  |             |
| Веневский район,<br>Киреевский район,<br>Ленинский район | «Ленинское» о/х ООО «КРК Ночной<br>охотник»                         | 14872       |  |             |
| Веневский район,<br>Ясногорский район                    | «Новоселковское» о/х ВОО-ОСОО                                       | 9710        |  |             |
| Воловский район  | «Верхоупское» о/х ОДОУ Воловского района                            | 27435       |  |             |
|  | «Воловское» о/х ОДОУ Воловского района                              | 28206       |  |             |
|  | «Любимовское» о/х ОДОУ Воловского<br>района                         | 19842       |  |             |



| Район                               | Хозяйство                                 | Площадь, га | Участок                                       | Площадь, га |
|-------------------------------------|---|-------------|---|-------------|
|                                     | «Турдейское» о/х ООО «ЖАС»                | 20507       |   |             |
|                                     | «Свистовское» о/х ОДОУ Воловского района  | 13677       |   |             |
| Дубенский район                     | «Березовское» о/х ОАО «ТОЗ»               | 16402       |   |             |
|                                     | «Дубенское» о/х ТРООО и Р                 | 33803       | Воскресенский уч-ок «Дубенское» о/х ТРООО и Р | 15538       |
|                                     |   |             | Протасовский уч-ок «Дубенское» о/х ТРООО и Р  | 18265       |
|                                     | О/у «Воскресенский» ЗАО «Туларыбхоз»      | 365         |   |             |
|                                     | «Пореченское» о/х ООО «Охотничья Слобода» | 13105       |   |             |
| Дубенский район,<br>Одоевский район | «Прудковское» о/х ООО «Псовая охота»      | 12061       |   |             |
| Дубенский район,<br>Щёкинский район | «Кураковское» о/х ОАО «Щекиноазот»        | 6488        |   |             |
| Ефремовский район                   | «Красногорское» о/х ООО «Красивомечье»    | 13181       |   |             |
|                                     | О/у «Кобылинка» ЗАО «Туларыбхоз»          | 178         |   |             |

| Район                                     | Хозяйство                               | Площадь, га | Участок                                       | Площадь, га |
|---|---|-------------|---|-------------|
|   | О/у «Яновка» ЗАО «Туларибхоз»           | 54          |   |             |
|   | О/х НП «Охотник и рыболов»              | 121973      | Лавровский уч-ок о/х НП «Охотник и рыболов»   | 14799       |
|   |   |             | Лобановский уч-ок о/х НП «Охотник и рыболов»  | 24431       |
|   |   |             | Мичуринский уч-ок о/х НП «Охотник и рыболов»  | 25607       |
|   |   |             | Ступинский уч-ок о/х НП «Охотник и рыболов»   | 32527       |
|   |   |             | Тормасовский уч-ок о/х НП «Охотник и рыболов» | 24609       |
| «Трусовское» о/х ОДОУ Ефремовского района | 29568                                   |             |   |             |
| Заокский район                            | «Дмитровское» о/х ТулГУ                 | 20592       |   |             |
|   | «Заокское» о/х ТРООО и Р                | 21248       |   |             |
|   | «Ненашевское» о/х ТРООО и Р             | 25300       |   |             |
|   | «Поленовское» о/х ОДОУ Заокского района | 19363       |   |             |

| Район           | Хозяйство   | Площадь, га | Участок  | Площадь, га |
|-----------------|---|-------------|--|-------------|
|                 | «Тетеревское» о/х ОАО НПО «Сплав»                   | 6669        |  |             |
| Каменский район | «Архангельское» о/х ОДОУ Каменского района          | 14575       |  |             |
|                 | «Вознесенское» о/х ОДОУ Каменского района           | 2976        |  |             |
|                 | «Каменское» о/х НП «Охотничье-рыболовное хозяйство» | 24183       |  |             |
|                 | «Каменское» о/х ТРООО и Р                           | 19428       |  |             |
|                 | «Молчановское» о/х ОДОУ Каменского района           | 10913       |  |             |
|                 | «Яблоневское» о/х ОДОУ Каменского района            | 6896        |  |             |
| Кимовский район | «Зеркальное» о/х ОДОУ Кимовского района             | 10298       |  |             |
|                 | «Зубовское» о/х ОДОУ Кимовского района              | 27936       |  |             |
|                 | О/у «Кимовский» ЗАО «Туларибхоз»                    | 506         |  |             |
|                 | О/х ОАО «Кимовский радиоэлектромеханический завод»  | 55991       | Барановский уч-ок о/х ОАО «Кимовский радиоэлектромеханический завод» | 27398       |

| Район            | Хозяйство                                | Площадь, га | Участок  | Площадь, га |
|------------------|--|-------------|--|-------------|
|                  |  |             | Казановский уч-ок о/х ОАО «Кимовский радиоэлектромеханический завод» | 28593       |
|                  | «Табольское» о/х ОДОУ Кимовского района  | 15862       |  |             |
| Киреевский район | «Киреевское» о/х ТРООО и Р               | 66619       | Болоховский уч-ок «Киреевское» о/х ТРООО и Р                         | 26639       |
|                  |  |             | Бородинский уч-ок «Киреевское» о/х ТРООО и Р                         | 23349       |
|                  |  |             | Октябрьский уч-ок «Киреевское» о/х ТРООО и Р                         | 16631       |
|                  | «Майское» о/х ООО «Альянс»               | 11628       |  |             |
| Куркинский район | «Куркинское» о/х НП «Моховое»            | 13581       |  |             |
|                  | «Куркинское» о/х ОДОУ Куркинского района | 25872       |  |             |
|                  | «Куркинское» о/х ТРООО и Р               | 37484       | Тишиновский уч-ок «Куркинское» о/х ТРООО и Р                         | 21834       |
|                  |  |             | Травинский уч-ок «Куркинское» о/х ТРООО и Р                          | 15650       |

| Район   | Хозяйство                               | Площадь, га | Участок | Площадь, га |
|---|---|-------------|---------|-------------|
|   | «Самарское» о/х ОДОУ Куркинского района | 17121       |         |             |
| Ленинский район   | «Беломутовское» о/х ООО «Озерное»       | 15948       |         |             |
|   | «Варфоломеевское» о/х ВОО-ОСОО          | 6620        |         |             |
|   | О/у «Непрейка» ЗАО «Туларибхоз»         | 356         |         |             |
|   | «Обидимское» о/х ТРООО и Р              | 9785        |         |             |
|   | «Тульское» о/х ОДОУ Ленинского района   | 35411       |         |             |
| Ленинский район,<br>Алексинский район,<br>Ясногорский район | «Суходольское» о/х ВОО-ОСОО             | 29834       |         |             |
| Ленинский район,<br>Веневский район,<br>Ясногорский район   | «Рудневское» о/х ООО «Цефей»            | 23205       |         |             |
| Ленинский район,<br>Киреевский район                        | «Гамовское» о/х ОДОУ Ленинского района  | 22327       |         |             |
| Ленинский район,<br>Щёкинский район                         | «Головеньковское» о/х ООО «Жас»         | 9235        |         |             |

| Район                                | Хозяйство  | Площадь, га | Участок   | Площадь, га |
|--------------------------------------|--|-------------|---|-------------|
| Ленинский район,<br>Щёкинский район  | «Труфановское» о/х ТРООО и Р                             | 8819        |   |             |
| Новомосковский район                 | «Гремячевское» о/х ОДОУ Новомосковского района           | 15716       |   |             |
|                                      | «Новомосковское» о/х МУС «ОРК»<br>Новомосковского района | 55136       | Богдановский уч-ок «Новомосковское»<br>о/х МУС «ОРК»                    | 24525       |
|                                      |  |             | Первомайский уч-ок «Новомосковское»<br>о/х МУС «ОРК»                    | 14333       |
|                                      |  |             | Сокольнический уч-ок<br>«Новомосковское» о/х МУС «ОРК»                  | 16278       |
| Одоевский район                      | «Одоевское» о/х ООО «Офисный центр»<br>Одоевского района | 38112       | Петровский уч-ок «Одоевское» о/х ООО<br>«Офисный центр» Одоевского р-на | 22111       |
|                                      |  |             | Сомовский уч-ок «Одоевское» о/х ООО<br>«Офисный центр» Одоевского р-на  | 16001       |
|                                      | «Рылевское» о/х ОДОУ Одоевского района                   | 18668       |   |             |
|                                      | «Ченцовское» о/х ОДОУ Одоевского района                  | 26979       |   |             |
| Одоевский район,<br>Дубенский район, | «Кирилловское» о/х ООО «ПКФ «Экспресс»                   | 33643       | Своинский уч-ок «Кирилловское» о/х<br>ООО «ПКФ «Экспресс»               | 10415       |

| Район             | Хозяйство   | Площадь, га | Участок  | Площадь, га |
|-------------------|---|-------------|--|-------------|
| Суворовский район |   |             | Щербаковский уч-ок «Кирилловское» о/х<br>ООО «ПКФ «Экспресс» | 23228       |
| Плавский район    | «Плавское» о/х МАУ МО «ОРК» Плавского<br>района   | 67839       | Красногорский уч-ок о/х МАУ МО<br>«ОРК» Плавского р-на       | 30485       |
|                   |   |             | Сорочинский уч-ок о/х МАУ МО «ОРК»<br>Плавского р-на         | 16059       |
|                   |   |             | Савватеевский уч-ок о/х МАУ МО<br>«ОРК» Плавского р-на       | 21295       |
|                   | «Плавское» о/х ООО «Фантазия»                     | 18807       |  |             |
|                   | «Частинское» о/х ОДОУ Плавского района            | 6204        |  |             |
|                   | «Ольховское» о/х ОДОУ Плавского района            | 9694        |  |             |
| Суворовский район | «Николо-Гастуньское» о/х ООО «Охотничья<br>тропа» | 7699        |  |             |
|                   | «Суворовское» о/х ТРООО и Р                       | 49828       | Агеевский уч-ок «Суворовское» о/х<br>ТРООО и Р               | 26102       |
|                   |   |             | Новослободской уч-ок «Суворовское»<br>о/х ТРООО и Р          | 11083       |

| Район                                 | Хозяйство   | Площадь, га | Участок  | Площадь, га |
|---------------------------------------|---|-------------|--|-------------|
|                                       |   |             | Тарасьевский уч-ок «Суворовское» о/х ТРООО и Р           | 12643       |
| Суворовский район,<br>Дубенский район | «Ханинское» о/х ООО «Спецтехника»                 | 21803       |  |             |
| Суворовский район,<br>Одоевский район | «Южно-Ватцевское» о/х ОАО<br>«Тулагидроспецстрой» | 23805       |  |             |
| Тепло-Огаревский район                | «Доробинское» о/х ОДОУ Тепло-Огаревского района   | 17125       |  |             |
|                                       | «Северное» о/х ОДОУ Тепло-Огаревского района      | 13489       |  |             |
|                                       | «Тепло-Огаревское» о/х<br>ТРООО и Р               | 62761       | Ерховский уч-ок «Тепло-Огаревское» о/х ТРООО и Р         | 6709        |
|                                       |   |             | Красногвардейский уч-ок «Тепло-Огаревское» о/х ТРООО и Р | 26327       |
|                                       |   |             | Троекуровский уч-ок «Тепло-Огаревское» о/х ТРООО и Р     | 29725       |
| Узловский район                       | О/у «Дон-Люторич» ЗАО «Туларибхоз»                | 221         |  |             |
|                                       | «Узловское» о/х ТРООО и Р                         | 50304       | Ракитинский уч-ок «Узловское» о/х ТРООО и Р              | 24581       |



| Район           | Хозяйство                                   | Площадь, га | Участок  | Площадь, га |
|-----------------|---|-------------|--|-------------|
|                 |   |             | Узловский уч-ок «Узловское» о/х ТРООО и Р                  | 25723       |
| Чернский район  | «Бредихинское» о/х ОАО АК «Туламашзавод»    | 39382       | Шаталовский уч-ок «Бредихинское» о/х ОАО АК «Туламашзавод» | 25134       |
|                 |   |             | Южный уч-ок «Бредихинское» о/х ОАО АК «Туламашзавод»       | 14248       |
|                 | «Кудиновское» о/х ОДОУ Чернского района     | 16571       |  |             |
|                 | «Липицкое» о/х ОДОУ Чернского района        | 27594       |  |             |
|                 | «Скуратовское» о/х ВСФО «Динамо»            | 40338       | Покровский уч-ок «Скуратовское» о/х ВСФО «Динамо»          | 16571       |
|                 |   |             | Скуратовский уч-ок «Скуратовское» о/х ВСФО «Динамо»        | 23767       |
|                 | «Троицкое» о/х ООО «Охотник»                | 15322       |  |             |
|                 | «Чернское» о/х ТРООО и Р                    | 22651       |  |             |
| Щёкинский район | «Карамышевское» о/х ОДОУ Щёкинского района  | 9987        |  |             |
|                 | «Крапивенское» о/х ООО «Охотничьи просторы» | 15211       |  |             |

| Район                                   | Хозяйство  | Площадь, га | Участок                                       | Площадь, га |
|---|--|-------------|---|-------------|
|   | «Щекинское» о/х ТРООО и Р  | 87426       | Огаревский уч-ок «Щекинское» о/х ТРООО и Р    | 21693       |
|   |  |             | Селивановский уч-ок «Щекинское» о/х ТРООО и Р | 19157       |
|   |  |             | Стахановский уч-ок «Щекинское» о/х ТРООО и Р  | 26171       |
|   |  |             | Сумароковский уч-ок «Щекинское» о/х ТРООО и Р | 20405       |
| Щекинский район, Тепло-Огаревский район | О/х ООО ордена Ленина племзавод-колхоз «Новая Жизнь» им. И.М. Семенова | 24048       |   |             |
| Ясногорский район                       | «Денисовское» о/х ООО «Ридин»  | 13990       |   |             |
|   | «Жерновское» о/х ОДОУ Ясногорского района                              | 18730       |   |             |
|   | «Климовское» о/х АНО ОХР «Ясногорье»                                   | 14093       |   |             |
|   | «Милинское» о/х ООО «Диана»  | 16426       |   |             |
|   | О/х АНО ОРХ «Ясногорье»  | 30030       | Ревякинский уч-ок АНО ОРХ «Ясногорье»         | 15798       |

| Район | Хозяйство                   | Площадь, га | Участок                                   | Площадь, га |
|-------|-----------------------------|-------------|---|-------------|
|       |                             |             | Санталовский уч-ок АНО ОРХ<br>«Ясногорье» | 14232       |
|       | «Синиченское» о/х ОАО «РМЗ» | 14314       |   |             |
|       | «Ясногорское» о/х ТРООО и Р | 11725       |   |             |
| Итого |                             | 2510275     |   |             |

Приложение № 3  
к указу Губернатора  
Тульской области

от 17 сентября 2015 года № 279

«Верхоупское» о/х ОДОУ Воловского района Тульской области  
(площадь 27435 га).

Северная граница:

от точки № 1 (N53.67930 E37.91907) линия границы проходит в южном направлении до точки № 2;

от точки № 2 (N53.66805 E37.92481) линия границы проходит в общем юго-восточном направлении через точку № 3 (N53.65748 E37.95927) до точки № 4;

от точки № 4 (N53.64038 E37.99410) линия границы проходит в северо-восточном направлении до точки № 5;

от точки № 5 (N53.64713 E38.00520) линия границы проходит в восточном направлении до точки № 6;

от точки № 6 (N53.64915 E38.01860) линия границы проходит в южном направлении до точки № 7;

от точки № 7 (N53.64308 E38.02167) линия границы проходит в юго-западном направлении до точки № 8;

от точки № 8 (N53.64105 E38.01707) линия границы проходит в юго-восточном направлении до точки № 9;

от точки № 9 (N53.62350 E38.03813) линия границы проходит в юго-западном направлении до точки № 10;

от точки № 10 (N53.61158 E38.02013) линия границы проходит в юго-восточном направлении до точки № 11;

от точки № 11 (N53.60595 E38.02779) линия границы проходит в северо-восточном направлении до точки № 12;

от точки № 12 (N53.61383 E38.04731) линия границы проходит в юго-восточном направлении до точки № 13;

от точки № 13 (N53.60235 E38.06148), расположенной на железной дороге Волово - Товарковский (кадастровый номер), линия границы проходит по железной дороге Волово - Товарковский (кадастровый номер) до точки № 14;

восточная граница:

от точки № 14 (N53.60775 E38.10282), расположенной на автодороге Алексеевка - Баскаково (кадастровый номер 71:06:010601), линия границы проходит по автодороге Алексеевка - Баскаково (кадастровый номер 71:06:010601) через н. п. Алексеевка, Алексеевский, Волово, Садовый, Становая, Баскаково до точки № 15;

южная граница:

от точки № 15 (N53.47542 E37.92233), расположенной на автодороге Алексеевка - Баскаково (кадастровый номер 71:06:010601), линия границы проходит по территории н. п. Баскаковка в западном направлении до точки № 16;

от точки № 16 (N53.47478 E37.91562), расположенной на устье р. Красивая Меча, линия границы проходит вверх по среднему течению р. Красивая Меча до точки № 17;

западная граница:

от точки № 17 (N53.47163 E37.75713), расположенной на среднем течении р. Красивая Меча, линия границы проходит в общем северо-восточном направлении через точку № 18 (N53.47523 E37.76900) до точки № 19;

от точки № 19 (N53.47838 E37.77972) линия границы проходит в общем северном направлении через точку № 20 (N53.48490 E37.77780) до точки № 21;

от точки № 21 (N53.49165 E37.77512) линия границы проходит в западном направлении до точки № 22;

от точки № 22 (N53.49233 E37.76517) линия границы проходит в северном направлении до точки № 23;

от точки № 23 (N53.51685 E37.76326) линия границы проходит в восточном направлении до точки № 24;

от точки № 24 (N53.51753 E37.76938) линия границы проходит в северном направлении до точки № 25;

от точки № 25 (N53.52518 E37.76900) линия границы проходит в северо-восточном направлении до точки № 26;

от точки № 26 (N53.53710 E37.78431) линия границы проходит в северном направлении до точки № 27;

от точки № 27 (N53.54565 E37.78048) линия границы проходит в восточном направлении до точки № 28;

от точки № 28 (N53.54543 E37.79120) линия границы проходит в северо-западном направлении до точки № 29;

от точки № 29 (N53.55353 E37.78010) линия границы проходит в северном направлении до точки № 30;

от точки № 30 (N53.55938 E37.78048) линия границы проходит в северо-западном направлении до точки № 31;

от точки № 31 (N53.56208 E37.76938), расположенной на пересыхающем ручье, впадающем в р. Красивая Меча, линия границы проходит вверх по пересыхающему ручью, впадающему в р. Красивая Меча до точки № 32;

от точки № 32 (N53.58458 E37.78431), расположенной на пересыхающем ручье, впадающем в р. Красивая Меча, линия границы проходит в северо-западном направлении до точки № 33;

от точки № 33 (N53.58863 E37.77398) линия границы проходит в

северо-восточном направлении до точки № 34;  
от точки № 34 (N53.59155 E37.77627) линия границы проходит в северо-западном направлении до точки № 35;  
от точки № 35 (N53.59875 E37.76939) линия границы проходит в восточном направлении до точки № 36;  
от точки № 36 (N53.59943 E37.82106) линия границы проходит в северном направлении до точки № 37;  
от точки № 37 (N53.61855 E37.81762) линия границы проходит в северо-восточном направлении до точки № 38;  
от точки № 38 (N53.62125 E37.82834) линия границы проходит в юго-восточном направлении до точки № 39;  
от точки № 39 (N53.61135 E37.84174) линия границы проходит в северо-восточном направлении до точки № 40;  
от точки № 40 (N53.61855 E37.85437) линия границы проходит в восточном направлении до точки № 41;  
от точки № 41 (N53.61675 E37.86433) линия границы проходит в северо-восточном направлении до точки № 42;  
от точки № 42 (N53.62418 E37.87236) линия границы проходит в юго-восточном направлении до точки № 43;  
от точки № 43 (N53.62058 E37.87734) линия границы проходит в северном направлении до точки № 44;  
от точки № 44 (N53.64735 E37.89304) линия границы проходит в общем северо-восточном направлении через точку № 45 (N53.66693 E37.90797) до точки № 1.

«Верхоупское» о/х ОДОУ Воловского района Тульской области  
 Площадь 27435 га  
 Масштаб 1:150000

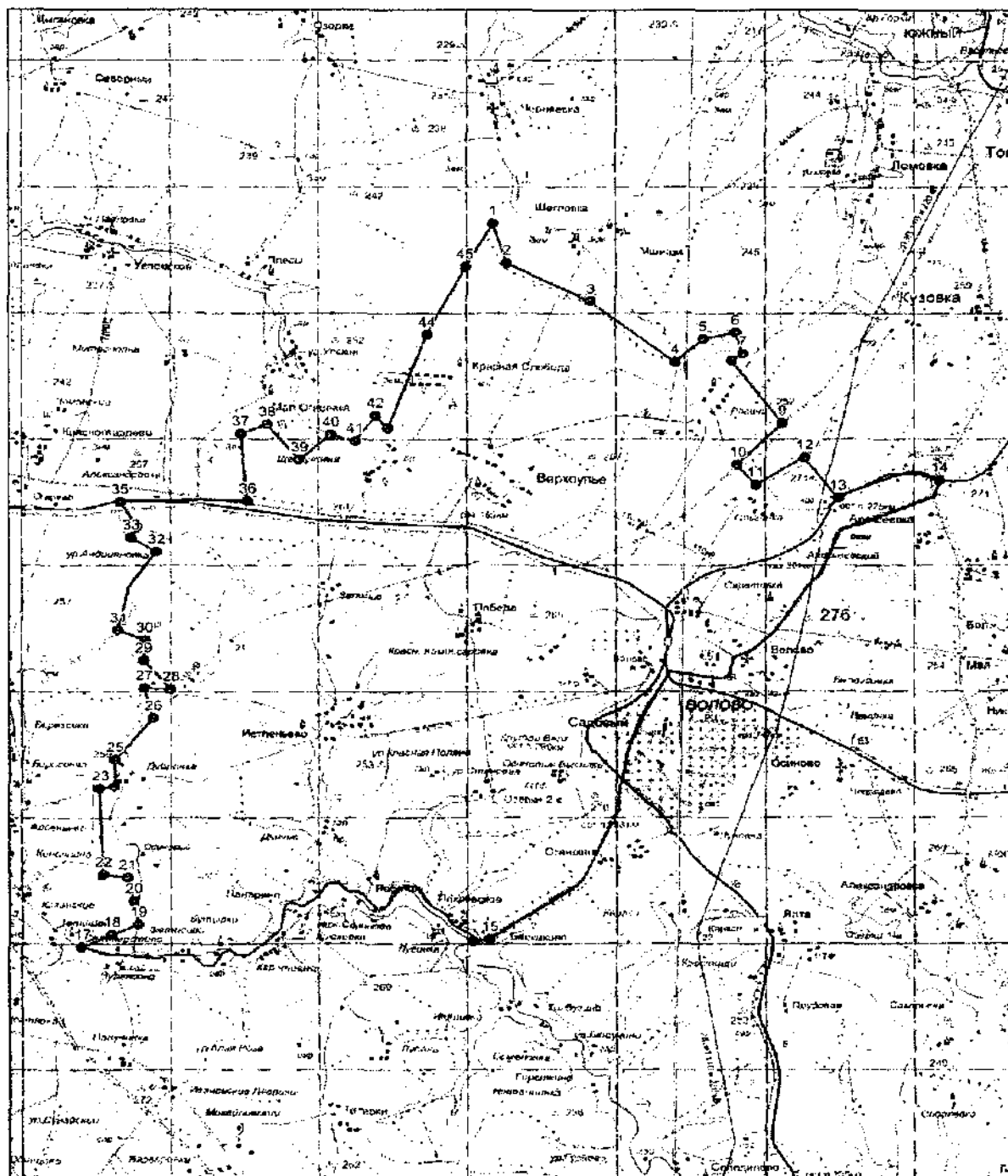

Приложение № 4  
к указу Губернатора  
Тульской области

от 17 сентября 2015 года № 279

«Воловское» о/х ОДОУ Воловского района Тульской области  
(площадь 28206 га).

Северо-западная граница:

от точки № 1 (N53.47478 E37.91562), расположенной на русле р. Красивая Меча, линия границы проходит по территории н. п. Баскаковка в восточном направлении до точки № 2;

от точки № 2 (N53.47542 E37.92233), расположенной на автодороге Алексеевка - Баскаково (кадастровый номер 71:06:010601), линия границы проходит по автодороге Алексеевка - Баскаково (кадастровый номер 71:06:010601) через н. п. Баскаково, Становая, Садовый, Волово, Алексеевский, Алексеевка до точки № 3;

восточная граница:

от точки № 3 (N53.60300 E38.10072), расположенной на автодороге Баскаково - Алексеевка (кадастровый номер 71:06:010601), линия границы проходит по автодороге Баскаково - Ефремов (кадастровый номер 71:06:010601) через н. п. Кр. Холм, Никитское, Медведев, Александровка, Сухие Плоты, Заповедное, Дубровка, Свистовка, Красавка до точки № 4;

южная граница:

от точки № 4 (N53.34427 E38.20043), расположенной на автодороге Баскаково - Алексеевка (кадастровый номер 71:06:010601), линия границы проходит в юго-западном направлении до точки № 5;

от точки № 5 (N53.33595 E38.17401) линия границы проходит в южном направлении до точки № 6;

от точки № 6 (N53.32627 E38.17019) линия границы проходит в общем северо-западном направлении через точку № 7 (N53.33977 E38.15219) до точки № 8;

от точки № 8 (N53.34270 E38.13956) линия границы проходит в северном направлении до точки № 9;

от точки № 9 (N53.35935 E38.13688) линия границы проходит в общем западном направлении через точку № 10 (N 53.35957 E38.12884) до точки № 11;



от точки № 11 (N53.36115 E38.12042) линия границы проходит в юго-западном направлении до точки № 12;

от точки № 12 (N53.35372 E38.10166), расположенной на железной дороге Волово – Ефремов (кадастровый номер 71:06:010601), линия границы проходит по железной дороге Волово – Ефремов (кадастровый номер 71:06:010601) через н. п. Казачка, Турдей до точки № 13;

от точки № 13 (N53.37172 E38.06568), расположенной на железнодорожном мосту через р. Турдей, линия границы проходит вверх по среднему течению р. Турдей до точки № 14;

от точки №14 (N53.35350 E37.98261), расположенной в устье р. Турдей, линия границы проходит вверх по среднему течению р. Красивая Меча до точки № 1.

«Воловское» о/х ОДОУ Воловского района Тульской области  
 Площадь 28206 га  
 Масштаб 1:150000

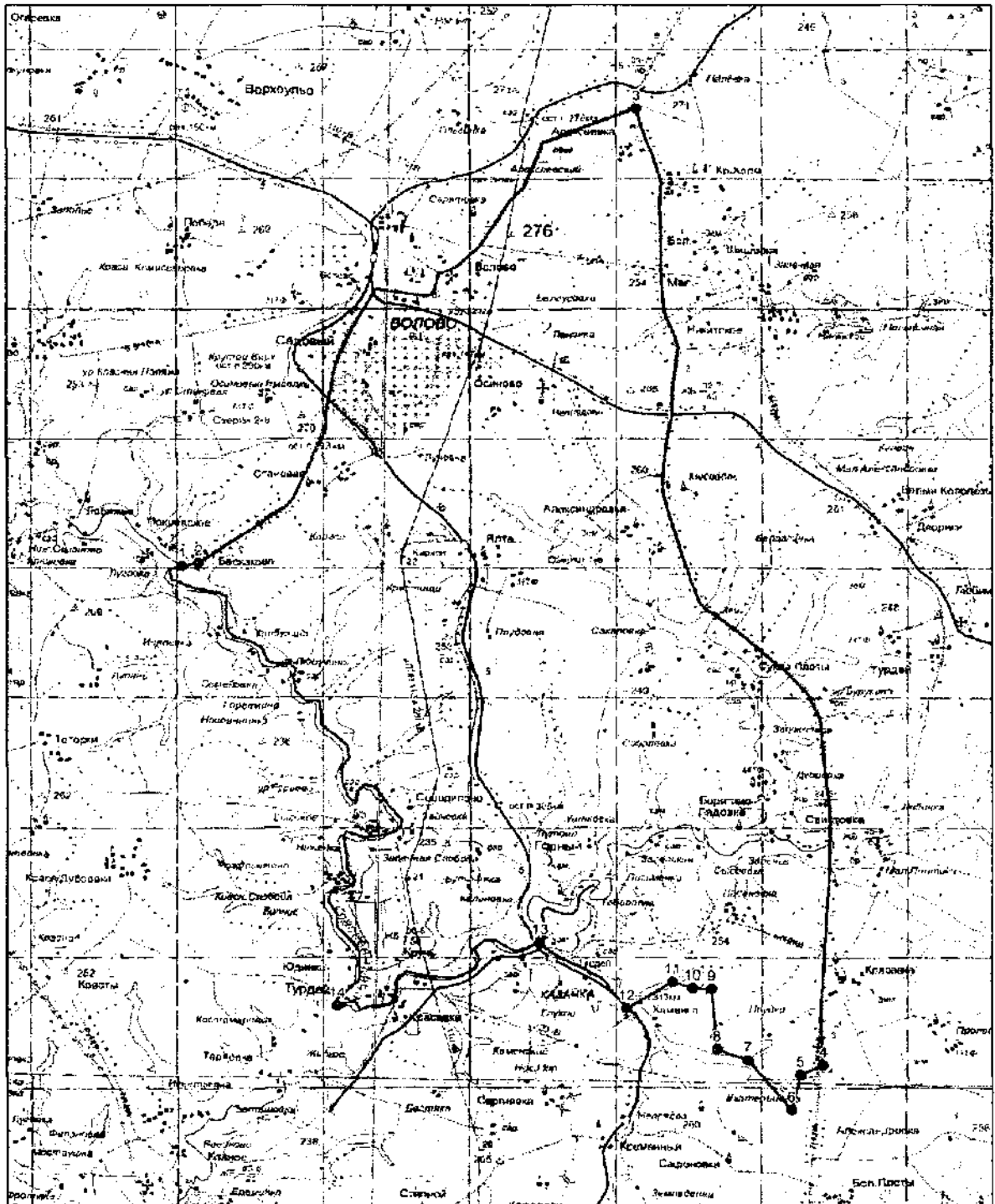

Приложение № 5  
к указу Губернатора  
Тульской области

от 17 сентября 2015 года № 279

Любимовское о/х ОДОУ Воловского района Тульской области  
(площадь 19842 га).

Северная граница:

от точки № 1 (N53.60775 E38.10282), расположенной на железной дороге Волово - Товарковский, линия границы проходит по железной дороге Волово - Товарковский до точки № 2;

от точки № 2 (N53.60932 E38.12196) линия границы проходит в восточном направлении до точки № 3;

от точки № 3 (N53.60527 E38.15642) линия границы проходит в южном направлении до точки № 4;

от точки № 4 (N53.59605 E38.15718) линия границы проходит в западном направлении до точки № 5;

от точки № 5 (N53.59447 E38.15221) линия границы проходит в юго-восточном направлении до точки № 6;

от точки № 6 (N53.56792 E38.18934) линия границы проходит в северо-восточном направлении до точки № 7;

от точки № 7 (N53.57512 E38.20159) линия границы проходит в юго-восточном направлении до точки № 8;

от точки № 8 (N53.57085 E38.20695) линия границы проходит в северном направлении до точки № 9;

от точки № 9 (N53.58435 E38.21461) линия границы проходит в общем восточном направлении через точку № 10 (N53.58277 E38.24179) до точки № 11;

от точки № 11 (N53.58705 E38.26361) линия границы проходит в общем юго-восточном направлении через точку № 12 (N53.57985 E38.28122) до точки № 13;

от точки № 13 (N53.57062 E38.30533) линия границы проходит в восточном направлении до точки № 14;

от точки № 14 (N53.56905 E38.33596) линия границы проходит в северо-восточном направлении до точки № 15;

от точки № 15 (N53.57264 E38.35051) линия границы проходит в южном направлении до точки № 16;

от точки № 16 (N53.55734 E38.35051), расположенной на среднем течении р. Непрядва, линия границы проходит вниз по среднему течению р. Непрядва до точки № 17;

от точки № 17 (N53.55352 E38.37041) линия границы проходит в северо-восточном направлении до точки № 18;

от точки № 18 (N53.55914 E38.37845) линия границы проходит в юго-восточном направлении до точки № 19;

от точки № 19 (N53.55397 E38.38802) линия границы проходит в восточном направлении до точки № 20;

восточная граница:

от точки № 20 (N53.55442 E38.40180) линия границы проходит в южном направлении до точки № 21;

от точки № 21 (N53.54767 E38.40180) линия границы проходит в юго-восточном направлении до точки № 22;

от точки № 22 (N53.54294 E38.40831) линия границы проходит в общем юго-западном направлении через точку № 23 (N53.53664 E38.39759) до точки № 24;

от точки № 24 (N53.52629 E38.37309) линия границы проходит в юго-восточном направлении до точки № 25;

от точки № 25 (N53.51707 E38.38534) линия границы проходит в юго-западном направлении до точки № 26;

от точки № 26 (N53.50469 E38.36697) линия границы проходит в юго-восточном направлении до точки № 27;

от точки № 27 (N53.49794 E38.37309) линия границы проходит в юго-западном направлении до точки № 28;

от точки № 28 (N53.49569 E38.36964) линия границы проходит в южном направлении до точки № 29;

от точки № 29 (N53.49164 E38.37194), расположенной на русле р. Ситка, линия границы проходит вверх по руслу р. Ситка до точки № 30;

от точки № 30 (N53.48219 E38.34629), расположенной на русле р. Ситка, линия границы проходит в южном направлении до точки № 31;

юго-западная граница:

от точки № 31 (N53.45610 E38.33251), расположенной на железной дороге Куркино - Волово (кадастровый номер 71:06:010601), линия границы проходит по железной дороге Куркино - Волово (кадастровый номер 71:06:010601) через н. п. Дуплице, Любимовка, Дворики, Белый Колодезь до точки № 32;

от точки № 32 (N53.51772 E38.11718), расположенной на автомобильном мосту, линия границы проходит по автодороге Ефремов - Алексеевка (кадастровый номер 71:06:020301) через н. п. Никитское, Алексеевка до точки № 1.

«Любимовское» о/х ОДОУ Воловского района Тульской области  
Площадь 19842 га  
Масштаб 1:150000

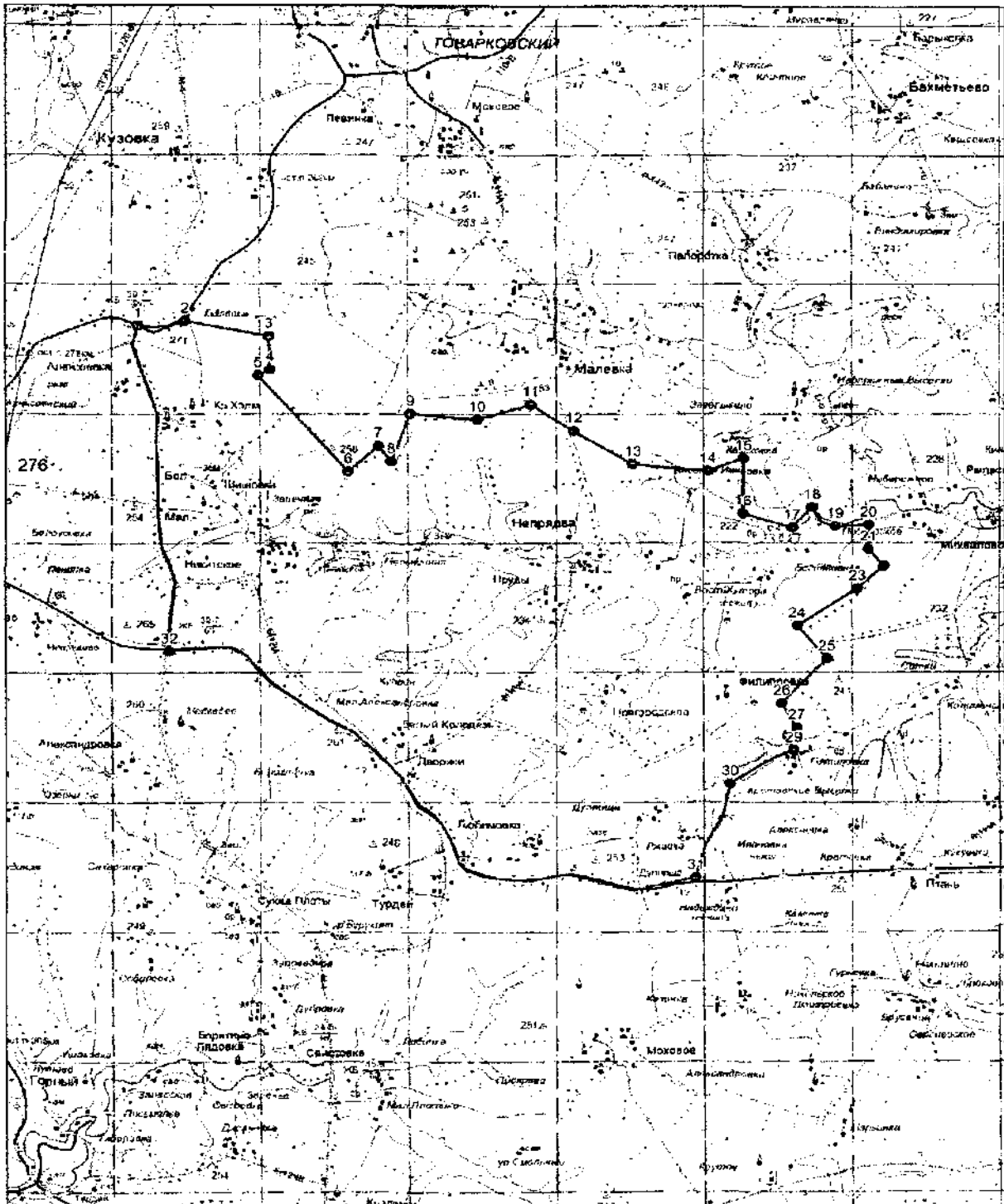

Приложение № 6  
к указу Губернатора  
Тульской области

от 17 сентября 2015 года № 279

«Денисовское» о/х ООО «Ридин» Ясногорского района  
Тульской области  
(площадь 13990 га).

Северная граница:

от точки № 1 (N54.46838 E37.69822), расположенной на автодороге Ясногорск – Денисово (кадастровый номер 71:23:060120), линия границы проходит по автодороге Ясногорск – Денисово (кадастровый номер 71:23:060120) через н. п. Боровковский, Мызовка, Денисовка до точки № 2;

восточная граница:

от точки № 2 (N54.46072 E37.85901), расположенной на автодороге Денисово – Горчаково (кадастровый номер 71:23:060212), линия границы проходит по автодороге Денисово – Горчаково (кадастровый номер 71:23:060212) через н. п. Бурдуково, Бураково до точки № 3;

от точки № 3 (N54.42720 E37.99146), расположенной на автодороге Денисово – Горчаково (кадастровый номер 71:23:060212), линия границы проходит вниз по среднему течению р. Полевая Веркуша до точки № 4;

от точки № 4 (N54.41527 E37.99873), расположенной на среднем течении р. Полевая Веркуша, линия границы проходит в восточном направлении до точки № 5;

от точки № 5 (N54.41482 E38.00141) линия границы проходит в юго-западном направлении до точки № 6;

от точки № 6 (N54.40515 E37.98801) линия границы проходит в общем западном направлении через точки № 7 (N54.401720 E37.985748), 8 (N54.400629 E37.973931) до точки № 9;

от точки № 9 (N54.401023 E37.967617) линия границы проходит в общем юго-западном направлении через точку № 10 (54.399914 E37.959526) до точки № 11;

от точки № 11 (N54.394695 E37.951112) линия границы проходит в южном направлении по западным границам кварталов № 18, 30, 42, 54 Веневского лесничества до точки № 12;

от точки № 12 (N54.376291 E37.968907) линия границы проходит в юго-западном направлении до точки № 13;

от точки № 13 (N54.372656 E37.953553), расположенной на грунтовой дороге на н. п. Квашино, линия границы проходит по грунтовой дороге на н. п. Квашино в северном направлении до точки № 14;

южная граница:

от точки № 14 (N54.37725 E37.94973), расположенной на территории н. п. Квашино, линия границы проходит по территории н. п. Чертовое в общем западном направлении через точку № 15 (N54.37860 E37.94361) до точки № 16;

от точки № 16 (N54.37883 E37.93825), расположенной на грунтовой дороге, линия границы проходит по грунтовой дороге в юго-западном направлении до точки № 17;

от точки № 17 (N54.37635 E37.93442), расположенной на грунтовой дороге, линия границы проходит по грунтовой дороге в западном направлении до точки № 18;

от точки № 18 (N54.37590 E37.93212), расположенной на грунтовой дороге, линия границы проходит вверх по среднему течению р. Осетр до точки № 19;

от точки № 19 (N54.391134 E37.853459), расположенной на среднем течении р. Осетр, линия границы проходит в юго-западном направлении до точки № 20;

от точки № 20 (N54.392362 E37.846798) линия границы проходит в северо-западном направлении до точки № 21;

от точки № 21 (N54.394944 E37.838258) линия границы проходит в общем западном направлении по северным границам кварталов 53, 47, 44, 40, 35, 29 Народного участкового лесничества через точку № 22 (N54.394108 E37.811703) до точки № 23;

от точки № 23 (N54.392708 E37.781834) линия границы проходит в западном направлении до точки № 24 на грунтовой дороге Ивановка – Крюково;

от точки № 24 (N54.391959 E37.772006) линия границы проходит в общем южном направлении по грунтовой дороге Ивановка - Крюково до точки № 25;

от точки № 25 (N54.378838 E37.763650) на грунтовой дороге Ивановка - Крюково линия границы проходит в юго-западном направлении по грунтовой дороге Ивановка - Крюково до точки № 26;

от точки № 26 (N54.370764 E37.753351) у д.Крюково линия границы проходит в восточном направлении по д.Крюково до точки № 27;

от точки № 27 (N54.368814 E37.755462) линия границы проходит по грунтовой дороге в южном направлении через д.Майорово до точки № 28;

от точки № 28 (N54.365487 E37.747912) линия границы проходит по грунтовой дороге в общем западном направлении до точки № 29;

от точки № 29 (N54.364587 E37.740145) линия границы проходит в западном направлении до точки № 30;

от точки № 30 (N54.365787 E37.732162) линия границы проходит в общем северо-западном направлении через д.Фуньково, точку № 31 (N54.364404 E37.730018), д.Толстое до точки № 32;

от точки № 32 (N54.360153 E37.718174) линия границы проходит в юго-западном направлении по руслу ручья до точки № 33;

от точки № 33 (N54.355884 E37.710018) на середине ручья линия границы проходит в юго-западном направлении до точки № 34;

от точки № 34 (N54.350032 E37.702594) линия границы проходит в западном направлении через д.Барыбино по грунтовой дороге до точки № 35;

от точки № 35 (N54.347430 E37.672081), расположенной на грунтовой дороге восточнее п.Железнодорожный, линия границы проходит по грунтовой дороге в общем западном направлении через п.Железнодорожный до точки № 36;

западная граница:

от точки № 36 (N54.344620 E37.663558), расположенной на железнодорожном переезде Мал.Байдики – Железнодорожный железной дороги Москва – Тула, линия границы проходит по железной дороге Москва – Тула (кадастровый номер 71:14:010501) через н.п. Ревякино, Бараново, Струнино, Кургузовка, Шеметово, Барсуки до точки № 1.



«Денисовское» о/х ООО «Ридин» Ясногорского района Тульской области  
Площадь 13990 га  
Масштаб 1:150000

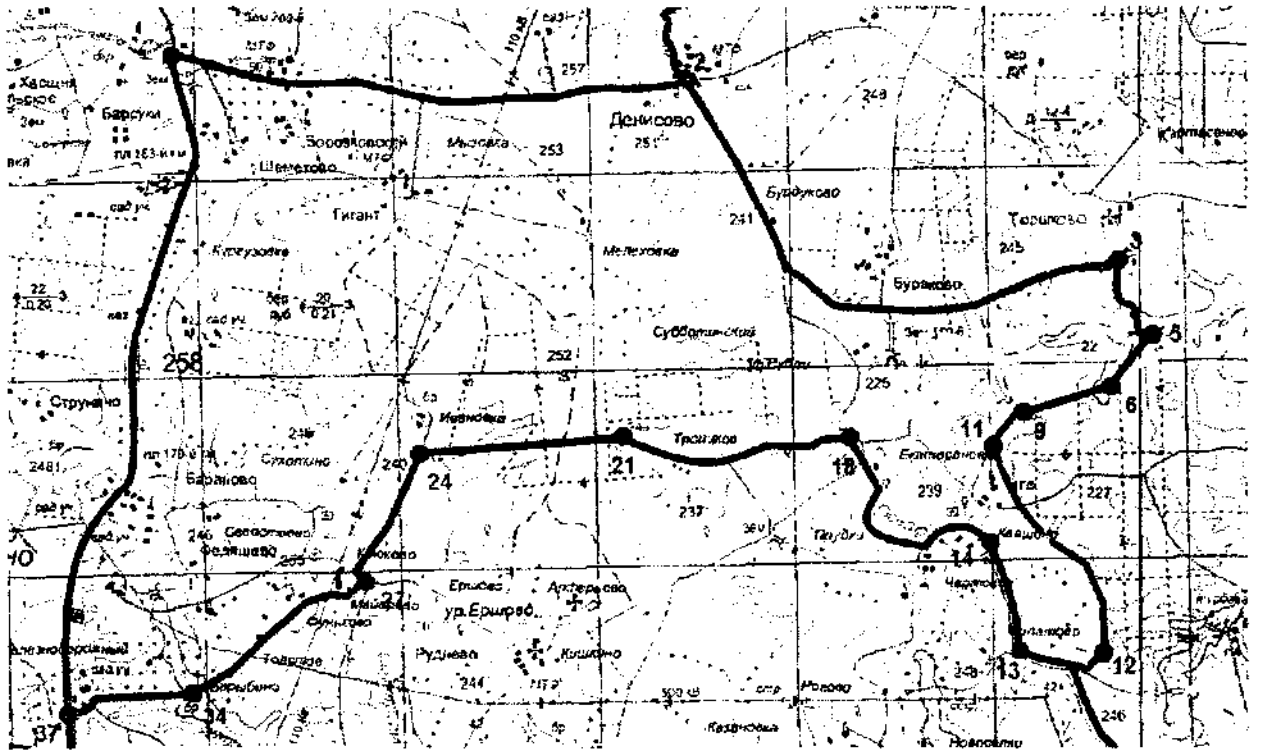

Приложение № 7  
к указу Губернатора  
Тульской области

от 17 сентября 2015 года № 279

«Рудневское» о/х ООО «Цефей» Ленинского, Ясногорского, Веневского районов Тульской области (площадь 23205 га).

Северная граница:

от точки № 1 (N54.35476 E37.53743), расположенной на автомобильном мосту через р. Ньюховка, линия границы проходит вверх по среднему течению р. Ньюховка до точки № 2;

от точки № 2 (N54.36533 E37.58873), расположенной на среднем течении р. Ньюховка, линия границы проходит в восточном направлении до точки № 3;

от точки № 3 (N54.36578 E37.59294), расположенной на грунтовой дороге, линия границы проходит по грунтовой дороге в северо-восточном направлении до точки № 4;

от точки № 4 (N54.36736 E37.59447) линия границы проходит по грунтовой дороге в восточном направлении до точки № 5;

от точки № 5 (N54.36691 E37.60672), расположенной на автодороге Грызлово – Октябрьский (кадастровый номер 71:12:070215), линия границы проходит по автодороге Грызлово – Октябрьский (кадастровый номер 71:12:070215) через н. п. Ревякино до точки № 6;

от точки № 6 (N54.34620 E37.61514), расположенной на автодороге Грызлово – Октябрьский (кадастровый номер 71:12:070215), линия границы проходит по административной границе с Ясногорским районом в юго-восточном направлении до точки № 7;

от точки № 7 (N54.34306 E37.62127) линия границы проходит по административной границе с Ясногорским районом в южном направлении до точки № 8;

от точки № 8 (N54.33563 E37.61974) линия границы проходит по административной границе с Ясногорским районом в восточном направлении до точки № 9;

от точки № 9 (N54.33518 E37.64117) линия границы проходит по административной границе с Ясногорским районом в южном направлении до точки № 10;

от точки № 10 (N54.32820 E37.63773) линия границы проходит по административной границе с Ясногорским районом в юго-западном направлении до точки № 11;

от точки № 11 (N54.32168 E37.62892) линия границы проходит по административной границе с Ясногорским районом в южном направлении до точки № 12;

от точки № 12 (N54.31808 E37.63007) линия границы проходит по административной границе с Ясногорским районом в восточном направлении до точки № 13;

от точки № 13 (N54.31831 E37.63390) линия границы проходит по административной границе с Ясногорским районом в южном направлении до точки № 14;

от точки № 14 (N54.31493 E37.63620) линия границы проходит по административной границе с Ясногорским районом в восточном направлении до точки № 15;

от точки № 15 (N54.31673 E37.64232) линия границы проходит по административной границе с Ясногорским районом в юго-восточном направлении до точки № 16;

от точки № 16 (N54.31493 E37.64462), расположенной на железной дороге Мясново – Ясногорск (кадастровый номер 71:14:020101), линия границы проходит по железной дороге Мясново – Ясногорск (кадастровый номер 71:14:020101) через н. п. Журавлевка до точки № 17;

от точки № 17 (N54.344620 E37.663558) на железнодорожном переезде Мал.Байдки – Железнодорожный на железной дороге Москва - Тула, линия границы проходит на восток по проселочным дорогам через точки № 18 (N54.347430 E37.672081), д.Барыбино до точки № 19 на русле ручья;

от точки № 19 (N54.350032 E37.702594) линия границы проходит вверх по руслу ручья через точку № 20 (N54.355884 E37.710018) до точки № 21 на грунтовой дороге у северо-западной окраины д.Толстое;

от точки № 21 (N54.360153 E37.718174) линия границы проходит на северо-восток по грунтовой дороге через точку № 22 (N54.364404 E37.730018) до точки № 23 у д.Фуньково;

от точки № 23 (N54.365787 E37.732162) линия границы проходит в общем направлении на восток по грунтовой дороге через точки № 24 (N54.364587 E37.740145), № 25 (N54.366062 E37.744908), № 26 (N54.365487 E37.747912), д.Майорово, до точки № 27;

от точки № 27 (N54.367277 E37.753510) линия границы проходит по грунтовой дороге в общем направлении на север через точку № 28 (N54.368814 E37.755462), д.Крюково до точки № 29;

от точки № 29 (N54.370764 E37.753351) линия границы проходит по грунтовой дороге Ивановка - Крюково в общем направлении на северо-восток через точки № 30 (N54.372614 E37.755582), № 31 (N54.378838 E37.763650), № 32 (N54.386761 E37.768886) до точки № 33;

от точки № 33 (N54.391959 E37.772006) на грунтовой дороге Ивановка - Крюково линия границы проходит в восточном направлении по северным границам кварталов № 29, 35, 40, 44, 47, 53 Народного участкового лесничества через точки № 34 (N54.391984 E37.776856), № 35 (N54.392708 E37.781834), № 36 (N54.394108 E37.811703) до точки № 37;

от точки № 37 (N54.394944 E37.838258) у северо-восточного угла квартала № 53 Народного участкового лесничества линия границы проходит

по северо-восточной границе квартала № 53 Народного участкового лесничества до точки № 38 на русле ручья;

от точки № 38 (N54.392362 E37.846798) линия границы проходит вниз по руслу ручья через точку № 39 (N54.391134 E37.853459), д.Троицкое до точки № 40;

восточная граница:

от точки № 40 (N54.39570 E37.90724), расположенной на среднем течении р. Осетр, линия границы проходит вниз по среднему течению р. Осетр до точки № 41;

от точки № 41 (N54.37590 E37.93212), расположенной на среднем течении р. Осетр, линия границы проходит по грунтовой дороге в северо-восточном направлении до точки № 42;

от точки № 42 (N54.37860 E37.94361), расположенной на территории н. п. Квашино, линия границы проходит по территории н. п. Квашино в восточном направлении до точки № 43;

от точки № 43 (N54.37725 E37.94973), расположенной на грунтовой дороге, линия границы проходит по грунтовой дороге в южном направлении до точки № 44;

от точки № 44 (N54.35632 E37.96045) линия границы проходит по грунтовой дороге в восточном направлении до точки № 45;

от точки № 45 (N54.35340 E37.97576) линия границы проходит по грунтовой дороге в южном направлении до точки № 46;

от точки № 46 (N54.34845 E37.97921) линия границы проходит по грунтовой дороге в юго-восточном направлении до точки № 47;

от точки № 47 (N54.33315 E37.99567), расположенной на грунтовой дороге, линия границы проходит по территории н. п. Богоявленка в южном направлении до точки № 48;

южная граница:

от точки № 48 (N54.32437 E37.99796), расположенной на автодороге Венев – Октябрьский (кадастровый номер 71:12:020108), линия границы проходит по автодороге Венев – Октябрьский (кадастровый номер 71:12:020108) через н. п. Анишино, Волынцевский, Волынцево, Торхово, Крюково, Нов. Знаменка, Придорожный, Молодежный до точки № 49;

от точки № 49 (N54.25283 E37.68979), расположенной на автодороге Октябрьский – Федоровка (кадастровый номер 71:14:020601), линия границы проходит по автодороге Октябрьский – Федоровка (кадастровый номер 71:14:020601) через н. п. Ивановка, точки № 50 (N54.266014 E37.647750), № 51 (N54.268722 E37.641654), № 52 (N54.283443 E37.650580) до точки № 53;

от точки № 53 (N54.292473 E37.649918), расположенной на автодороге Архангельское – Горелки (кадастровый номер 71:14:020701), линия границы проходит по автодороге Архангельское – Горелки (кадастровый номер 71:14:020701) до точки № 54;

от точки № 54 (N54.287426 E37.617299), расположенной на автодороге Архангельское – Горелка (кадастровый номер 71:14:020701), линия границы проходит в северном направлении через точки № 55 (N54.291846 E37.611272), № 56 (N54.296129 E37.620027), № 57 (N54.298884 E37.621443) по восточной окраине н.п.Горелки до точки № 58;

от точки № 58 (N54.300238 E37.617385), расположенной на железной дороге Москва – Тула, линия границы проходит в южном направлении по железной дороге Москва – Тула до железнодорожного переезда в точке № 59;

от точки № 59 (N54.288348 E37.604877), расположенной на железной дороге Москва – Тула, линия границы проходит по грунтовой дороге в северо-западном направлении через точки № 60 (N54.289175 E37 602087), № 61 (N54.290052 E37.592174), № 62 (N54.292381 E37.583548) до точки № 63;

западная граница:

от точки № 63 (N54.297666 E37.576724), расположенной на автодороге Октябрьский – Серпухов (кадастровый номер 71:05:050501), линия границы проходит по автодороге Октябрьский – Серпухов (кадастровый номер 71:05:050501) через н.п. Рождественский, Семеновка, Октябрьский, Севрюково до точки № 1.

«Рудневское» о/х ООО «Цефей» Ленинского, Ясногорского,  
Веневского районов Тульской области  
Площадь 23205 га  
Масштаб 1:200000

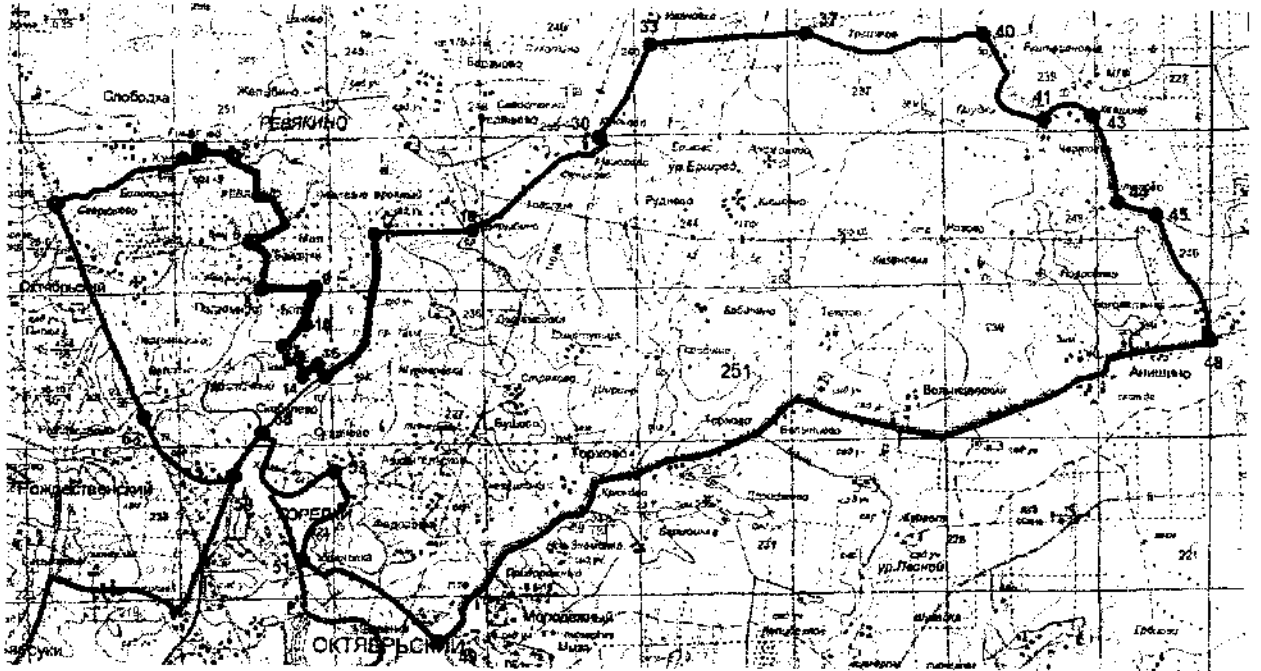

Приложение № 8  
к указу Губернатора  
Тульской области

от 17 сентября 2015 года № 279

«Тульское» о/х ОДОУ Ленинского района Тульской области  
(площадь 3541 Га).

Северная граница:

от точки № 1 (N54.23911 E37.43406), расположенной на автомобильном мосту через р. Упа, линия границы проходит вверх по руслу р. Упа до точки № 2;

от точки № 2 (N54.26138 E37.46239), расположенной в русле р. Упа, линия границы проходит вверх по руслу р. Волоть до точки № 3;

от точки № 3 (N54.30436 E37.57380), расположенной на автодороге Железня – Тула, линия границы проходит по автодороге Железня – Тула через н. п. Рождественский до точки № 4;

от точки № 4 (N54.297666 E37.576724), расположенной на автомобильной дороге Москва - Тула, линия границы проходит в направлении на юго-восток по грунтовой дороге через точки № 5 (N54.292381 E37.583548), № 6 (N54.290052 E37.592174), № 7 (N54.289175 E37 602087) до точки № 8;

от точки № 8 (N54.288348 E37.604877) на железнодорожном переезде железной дороги Москва – Тула, линия границы проходит по железной дороге на север до точки № 9;

от точки № 9 (N54.300238 E37.617385) линия границы проходит на юго-восток по восточным окраинам поселков Горелки и Хомяково через точки № 10 (N54.298884 E37.621443), № 11 (N54.296129 E37.620027), № 12 (N54.291846 E37.611272) до точки № 13;

от точки № 13 (N54.287426 E37.617299) расположенной на автодороге Архангельское – Горелки (кадастровый номер 71:14:020701), линия границы проходит в восточном направлении до точки № 15;

от точки № 15 (N54.292473 E37.649918), расположенной на автодороге Архангельское – Горелки (кадастровый номер 71:14:020701), линия границы проходит в общем южном направлении по автодороге Октябрьский – Федоровка (кадастровый номер 71:14:020601) через точки № 16 (N54.283443 E37.650580), № 17 (N54.268722 E37.641654), № 18 (N54.266014 E37.647750), через д.Ивановка до точки № 19;

от точки № 19 (N54.25283 E37.68979), расположенной на автодороге Тула – Анишино, линия границы проходит по автодороге Тула – Анишино через н.п. Придорожный, Нов. Знаменка, Крюково, Торхово до точки № 20;

от точки № 20 (N54.29918 E37.80693), расположенной на автодороге Тула – Анишино, линия границы проходит по асфальтовой дороге до точки № 21;

от точки № 21 (N54.28523 E37.81000) линия границы проходит по территории н. п. Дорофеево в восточном направлении до точки № 22;

от точки № 22 (N54.28410 E37.81268) линия границы проходит по грунтовой дороге через садовые участки до точки № 23;

от точки № 23 (N54.27398 E37.81497) линия границы проходит в общем восточном направлении через точку № 24 (N54.27195 E37.84866) до точки № 25;

восточная граница:

Ат точки № 25 (N54.27105 E37.86053), расположенной на русле р. линия границы проходит вниз по руслу р. Бежка до точки № 26;

от точки № 26 (N54.21549 E37.79156) линия границы проходит в юго-восточном направлении до точки № 27;

от точки № 27 (N54.21480 E37.79238), расположенной на автодороге Новоселки – Пещерово, линия границы проходит по автодороге Новоселки – Пещерово через н. п. Высокое, Бежка до точки № 28;

от точки № 28 (N54.18465 E37.73611) линия границы проходит по территории н. п. Морозовка в западном направлении до точки № 29;

от точки № 29 (N54.18398 E37.72424) линия границы проходит по территории н. п. Морозовка в южном направлении до точки № 30;

от точки № 30 (N54.17745 E37.72730), расположенной на автодороге Тула – Балабаевка, линия границы проходит по автодороге Тула – Балабаевка до точки № 31;

от точки № 31 (N54.16440 E37.75180), расположенной на автодороге Тула – Балабаевка, линия границы проходит в общем юго-западном направлении через н. п. Балабаевка через точку № 32 (N54.15765 E37.74376) до точки № 33;

от точки № 33 (N54.15360 E37.73955), расположенной на мосту через р. Упа, линия границы проходит вверх по руслу р. Упа до точки № 34;

от точки № 34 (N54.11715 E37.73381) расположенной на автомобильном мосту через р. Упа, линия границы проходит по автодороге Петелино - Тула до точки № 35;



от точки № 35 (N54.14370 E37.66260), расположенной на автодороге Тула – Прилепский, линия границы проходит по автодороге Тула – Прилепский через н. п. Зимаровка, Ильинка, Скуратовский, Сергиевский, Лутовиново, Кишкино, Прилепский до точки № 36;

от точки № 36 (N54.04650 E37.70394), расположенной на автомобильном мосту через р. Упа, линия границы проходит вверх по руслу р. Упа до точки № 37;

от точки № 37 (N54.05033 E37.73342), расположенной на русле р. Упа, линия границы проходит в юго-западном направлении до точки № 38;

от точки № 38 (N54.04605 E37.72653) линия границы проходит в южном направлении до точки № 39;

от точки № 39 (N54.03750 E37.72461) линия границы проходит в западном направлении до точки № 40;

от точки № 40 (N54.03840 E37.70662), расположенной на русле р. Упа, линия границы проходит вверх по руслу р. Упа до точки № 41;

южная граница:

от точки № 41 (N54.01771 E37.69131) расположенной на русле р. Упа, линия границы проходит в западном направлении до точки № 42;

от точки № 42 (N54.01748 E37.68442) линия границы проходит по границе леса в юго-западном направлении до точки № 43;

от точки № 43 (N54.01568 E37.68174) линия границы проходит по границе леса в северо-западном направлении до точки № 44;

от точки № 44 (N54.01973 E37.66910) линия границы проходит по границе леса в юго-западном направлении до точки № 45;

от точки № 45 (N54.01838 E37.66681) линия границы проходит по руслу ручья, впадающего в р. Упа до точки № 46;

от точки № 46 (N54.02468 E37.65685) линия границы проходит по границе леса в западном направлении до точки № 47;

от точки № 47 (N54.02221 E37.64460) линия границы проходит по границе леса в южном направлении до точки № 48;

от точки № 48 (N54.01973 E37.64537) линия границы проходит по границе леса в западном направлении до точки № 49;

от точки № 49 (N54.01996 E37.63848) линия границы проходит по границе леса в северном направлении до точки № 50;

от точки № 50 (N54.02130 E37.63848) линия границы проходит по границе леса в северо-западном направлении до точки № 51;

от точки № 51 (N54.02490 E37.63274) линия границы проходит по границе леса в северном направлении до точки № 52;

от точки № 52 (N54.03166 37.63312) линия границы проходит по границе леса в северо-западном направлении до точки № 53;

от точки № 53 (N54.03683 E37.61781) линия границы проходит по границе леса в юго-западном направлении до точки № 54;

от точки № 54 (N54.03458 E37.61398) линия границы проходит по границе леса в западном направлении до точки № 55;

от точки № 55 (N54.03503 E37.60939) линия границы проходит по границе леса в северном направлении до точки № 56;

от точки № 56 (N54.03706 E37.60939) линия границы проходит по границе леса в восточном направлении до точки № 57;

от точки № 57 (N54.03661 E37.61168) линия границы проходит по границе леса в северо-восточном направлении до точки № 58;

от точки № 58 (N54.03908 E37.61360) линия границы проходит по границе леса в северном направлении до точки № 59;

от точки № 59 (N54.04628 E37.61092) линия границы проходит по границе леса в западном направлении до точки № 60;

от точки № 60 (N54.04628 E37.60709) линия границы проходит по границе леса в северном направлении до точки № 61;

от точки № 61 (N54.04831 E37.60479) линия границы проходит по границе леса в западном направлении до точки № 62;

от точки № 62 (N54.04741 E37.60096) линия границы проходит по границе леса в северо-западном направлении до точки № 63;

от точки № 63 (N54.05258 E37.59446) линия границы проходит по границе леса в северном направлении до точки № 64;

от точки № 64 (N54.05573 E37.59484) линия границы проходит по территории пионерлагеря в западном направлении до точки № 65;

от точки № 65 (N54.05663 E37.58029) линия границы проходит по границе леса в юго-западном направлении до точки № 66;

от точки № 66 (N54.05326 E37.57417) линия границы проходит через н. п. Деминка в общем северо-западном направлении через точку № 67 (N54.05663 E37.56421) до точки № 68;

от точки № 68 (N54.05866 E37.55196), расположенной на территории н. п. Деминка, линия границы проходит в юго-западном направлении до точки № 69;

от точки № 69 (N54.05416 E37.54431), расположенной на автодороге Деминка – Ясная Поляна, линия границы проходит по автодороге Деминка – Ясная Поляна до точки № 70;

от точки № 70 (N54.06788 E37.52517) линия границы проходит по территории н. п. Ясная Поляна до точки № 71;

от точки № 71 (N54.06856 E37.50985) линия границы проходит по грунтовой дороге до точки № 72;

от точки № 72 (N54.07373 E37.49110) линия границы проходит по грунтовой дороге в северном направлении до точки № 73;

от точки № 73 (N54.07643 E37.48918) линия границы проходит по грунтовой дороге в западном направлении до точки № 74;

западная граница:

от точки № 74 (N54.07576 E37.48306), расположенной на автодороге Щекино – Плеханово, линия границы проходит по автодороге Щекино – Плеханово до точки № 75;

от точки № 75 (N54.10456 E37.48995) линия границы проходит по грунтовой дороге через н. п. Горюшино до точки № 76;

от точки № 76 (N54.12233 E37.45473) линия границы проходит по грунтовой дороге через н. п. Уваровка, Новый до точки № 77;

от точки № 77 (N54.14078 E37.44018), расположенной на автодороге Новый – Воскресенское, линия границы проходит по автодороге Новый – Воскресенское через н. п. Хопилово до точки № 78;

от точки № 78 (N54.15653 E37.41645), расположенной на автодороге Первомайский – Ленинский, линия границы проходит по автодороге Первомайский – Ленинский через н. п. Рассвет, Раздолки, Долгое, Юрьево, Алексеевка до точки № 1.

\*Примечание: внутри границ «Тульского» о/х ОДОУ Ленинского района Тульской области расположен г. Тула.

«Тульское» о/х ОДОУ Ленинского района Тульской области  
Площадь 35411 га  
Масштаб 1:200000

