



## ТВЕРСКАЯ ОБЛАСТЬ

# ЗАКОН

**О внесении изменений в закон Тверской области «Об установлении границ муниципальных образований, входящих в состав территории муниципального образования Тверской области «Жарковский район», и наделении их статусом городского, сельского поселения»**

Принят Законодательным Собранием  
Тверской области 22 декабря 2016 года

### Статья 1

Внести в закон Тверской области от 28.02.2005 № 23-ЗО «Об установлении границ муниципальных образований, входящих в состав территории муниципального образования Тверской области «Жарковский район», и наделении их статусом городского, сельского поселения» (с изменениями, внесенными законами Тверской области от 21.06.2005 № 93-ЗО, от 28.03.2013 № 19-ЗО) следующие изменения:

- 1) приложение 2 изложить в новой редакции (приложение 1 к настоящему закону);
- 2) приложение 3 изложить в новой редакции (приложение 2 к настоящему закону);
- 3) приложение 4 изложить в новой редакции (приложение 3 к настоящему закону);
- 4) приложение 5 изложить в новой редакции (приложение 4 к настоящему закону);
- 5) приложение 8 изложить в новой редакции (приложение 5 к настоящему закону).

## Статья 2

Настоящий закон вступает в силу со дня его официального опубликования.

Губернатор Тверской области

Тверь  
29 декабря 2016 года  
№ 92-30



И.М. Руденя

*Приложение 1  
к закону Тверской области  
«О внесении изменений в закон Тверской области  
«Об установлении границ муниципальных  
образований, входящих в состав территории  
муниципального образования Тверской области  
«Жарковский район», и наделении их статусом  
городского, сельского поселения»*

*«Приложение № 2*

**Схема границ поселений Жарковского района**

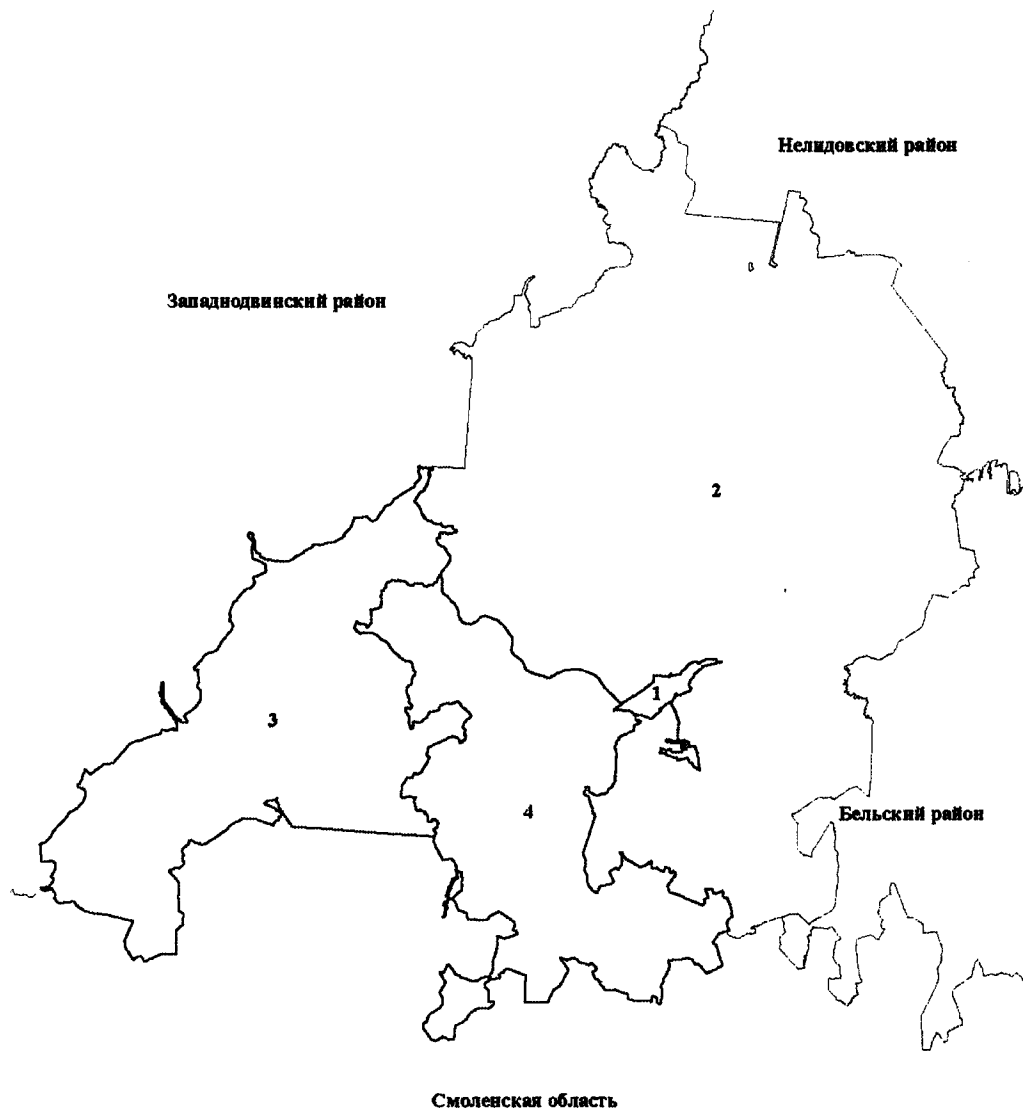

**Перечень поселений:**

- 1 -городское поселение посёлок Жарковский
- 2 -Жарковское сельское поселение
- 3 -Новоселковское сельское поселение
- 4 -Щучейское сельское поселение

**Условные обозначения:**

- граница административного района
- граница поселения

*к закону Тверской области  
«О внесении изменений в закон Тверской области  
«Об установлении границ муниципальных  
образований, входящих в состав территории  
муниципального образования Тверской области  
«Жарковский район», и наделении их статусом  
городского, сельского поселения»*

*«Приложение № 3*

## **1. Описание границ**

### **Описание границы между муниципальными образованиями Тверской области городское поселение поселок Жарковский Жарковского района и Жарковское сельское поселение Жарковского района от узловой точки № 1 до узловой точки № 2**

Граница между муниципальными образованиями Тверской области городское поселение поселок Жарковский Жарковского района и Жарковское сельское поселение Жарковского района начинается от узловой точки № 1, расположенной на стыке границ муниципальных образований Тверской области городское поселение поселок Жарковский Жарковского района, Жарковское сельское поселение Жарковского района и Щучейское сельское поселение Жарковского района, с географическими координатами (далее – координаты)  $55^{\circ}50'29''$  северной широты и  $32^{\circ}13'19''$  восточной долготы.

От этой узловой точки граница проходит на северо-восток до точки № 283 с координатами  $55^{\circ}51'14''$  северной широты и  $32^{\circ}15'16''$  восточной долготы, далее на север до точки № 285 с координатами  $55^{\circ}51'27''$  северной широты и  $32^{\circ}15'16''$  восточной долготы, далее на восток до точки № 300 с координатами  $55^{\circ}51'24''$  северной широты и  $32^{\circ}16'12''$  восточной долготы, далее на север до точки № 303 с координатами  $55^{\circ}51'30''$  северной широты и  $32^{\circ}16'14''$  восточной долготы, далее на восток до точки № 304 с координатами  $55^{\circ}51'30''$  северной широты и  $32^{\circ}16'17''$  восточной долготы, далее на юг до точки № 305 с координатами  $55^{\circ}51'28''$  северной широты и  $55^{\circ}51'28''$  восточной долготы, далее на восток до точки № 310 с координатами  $55^{\circ}51'29''$  северной широты и  $32^{\circ}16'49''$  восточной долготы, далее на северо-восток до точки № 333 с координатами  $55^{\circ}51'55''$  северной широты и  $32^{\circ}17'48''$  восточной долготы, далее на северо-восток до точки № 356 с координатами  $55^{\circ}52'00''$  северной широты и  $32^{\circ}18'19''$  восточной долготы, далее на восток до точки № 357 с координатами  $55^{\circ}52'01''$  северной широты и  $32^{\circ}18'35''$  восточной долготы, далее на восток до точки № 5 с координатами  $55^{\circ}52'02''$  северной широты и  $32^{\circ}19'01''$  восточной долготы, далее на юг до точки № 6 с координатами  $55^{\circ}51'56''$  северной широты и  $32^{\circ}19'01''$  восточной долготы, далее на восток до точки № 8 с координатами

55°51'56" северной широты и 32°19'20" восточной долготы, далее на юг до точки № 12 с координатами 55°51'54" северной широты и 32°19'20" восточной долготы, далее на юго-запад до точки № 57 с координатами 55°51'26" северной широты и 32°17'42" восточной долготы, далее на юг до точки № 62 с координатами 55°50'56" северной широты и 32°17'26" восточной долготы, далее на юго-восток до точки № 106 с координатами 55°49'14" северной широты и 32°17'17" восточной долготы, далее на юго-восток до точки № 111 с координатами 55°49'03" северной широты и 32°17'24" восточной долготы, далее на восток до точки № 112 с координатами 55°49'04" северной широты и 32°17'46" восточной долготы, далее на юго-восток до точки № 121 с координатами 55°48'16" северной широты и 32°18'05" восточной долготы, далее на северо-запад до точки № 129 с координатами 55°48'40" северной широты и 32°17'18" восточной долготы, далее на запад до точки № 140 с координатами 55°48'50" северной широты и 32°15'38" восточной долготы, далее на северо-восток до точки № 143 с координатами 55°49'00" северной широты и 32°15'41" восточной долготы, далее на юго-восток до точки № 146 с координатами 55°48'55" северной широты и 32°16'02" восточной долготы, далее на северо-восток до точки № 147 с координатами 55°48'59" северной широты и 32°16'18" восточной долготы, далее на юг до точки № 150 с координатами 55°48'52" северной широты и 32°16'24" восточной долготы, далее на восток до точки № 153 с координатами 55°48'52" северной широты и 32°16'57" восточной долготы, далее на север до точки № 158 с координатами 55°49'05" северной широты и 32°16'58" восточной долготы, далее на юго-восток до точки № 366 с координатами 55°48'57" северной широты и 32°17'13" восточной долготы, далее на север до точки № 166 с координатами 55°49'12" северной широты и 32°17'08" восточной долготы, далее на запад до точки № 180 с координатами 55°49'15" северной широты и 32°15'59" восточной долготы, далее на северо-запад до точки № 236 с координатами 55°49'59" северной широты и 32°15'50" восточной долготы, далее на юг до узловой точки № 2 с координатами 55°50'08" северной широты и 32°14'08" восточной долготы, находящейся на стыке границ муниципальных образований Тверской области городское поселение поселок Жарковский Жарковского района, Жарковское сельское поселение Жарковского района и Щучейское сельское поселение Жарковского района.

**Описание границы между муниципальными образованиями Тверской области городское поселение поселок Жарковский Жарковского района и Щучейское сельское поселение Жарковского района от узловой точки № 2 до узловой точки № 1**

Граница между муниципальными образованиями Тверской области городское поселение поселок Жарковский Жарковского района и Щучейское сельское поселение Жарковского района начинается от узловой точки № 2, расположенной на стыке границ муниципальных образований Тверской

области городское поселение поселок Жарковский Жарковского района, Жарковское сельское поселение Жарковского района и Щучейское сельское поселение Жарковского района, с координатами  $55^{\circ}50'08''$  северной широты и  $32^{\circ}14'08''$  восточной долготы.

От этой узловой точки граница проходит на запад до точки № 257 с координатами  $55^{\circ}50'15''$  северной широты и  $32^{\circ}12'50''$  восточной долготы, далее на юго-восток до узловой точки № 1 с координатами  $55^{\circ}50'29''$  северной широты и  $32^{\circ}13'19''$  восточной долготы, находящейся на стыке границ муниципальных образований Тверской области городское поселение поселок Жарковский Жарковского района, Жарковское сельское поселение Жарковского района и Щучейское сельское поселение Жарковского района.

## 2. Схема границ муниципального образования Тверской области городское поселение посёлок Жарковский Жарковского района

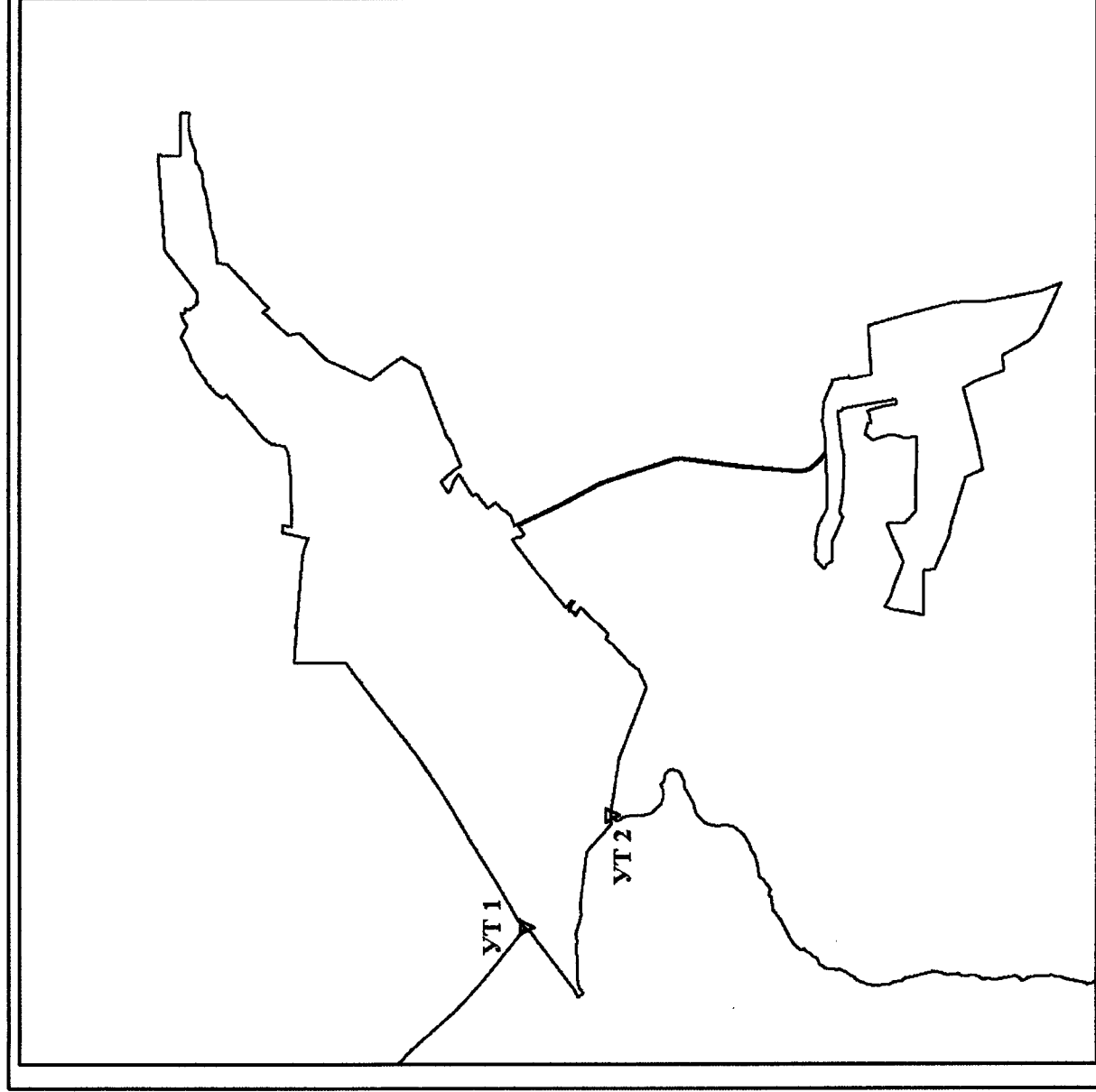

### Описание смежеств:

от УТ 1 до УТ 2 - граница с муниципальным образованием Тверской области Жарковское сельское поселение Жарковского района

от УТ 2 до УТ 1 - граница с муниципальным образованием Тверской области Щучейское сельское поселение Жарковского района

### Условные обозначения:

— - граница муниципального образования Тверской области городское поселение посёлок Жарковский Жарковского района

▼ УТ 1 - обозначение узловой точки границы муниципального образования Тверской области городское поселение посёлок Жарковский Жарковского района

**3. Схема прохождения границ между муниципальным образованием Тверской области городское поселение поселок Жарковский Жарковского района и иными муниципальными образованиями**

*Схема прохождения границы между муниципальными образованиями Тверской области городское поселение поселок Жарковский Жарковского района, Щучейское сельское поселение Жарковского района и Жарковское сельское поселение Жарковского района*



Масштаб 1:25000

*Схема прохождения границы между муниципальным образованием Тверской области Жарковское сельское поселение Жарковского района и муниципальным образованием Тверской области Щучейское сельское поселение Щучейского района*

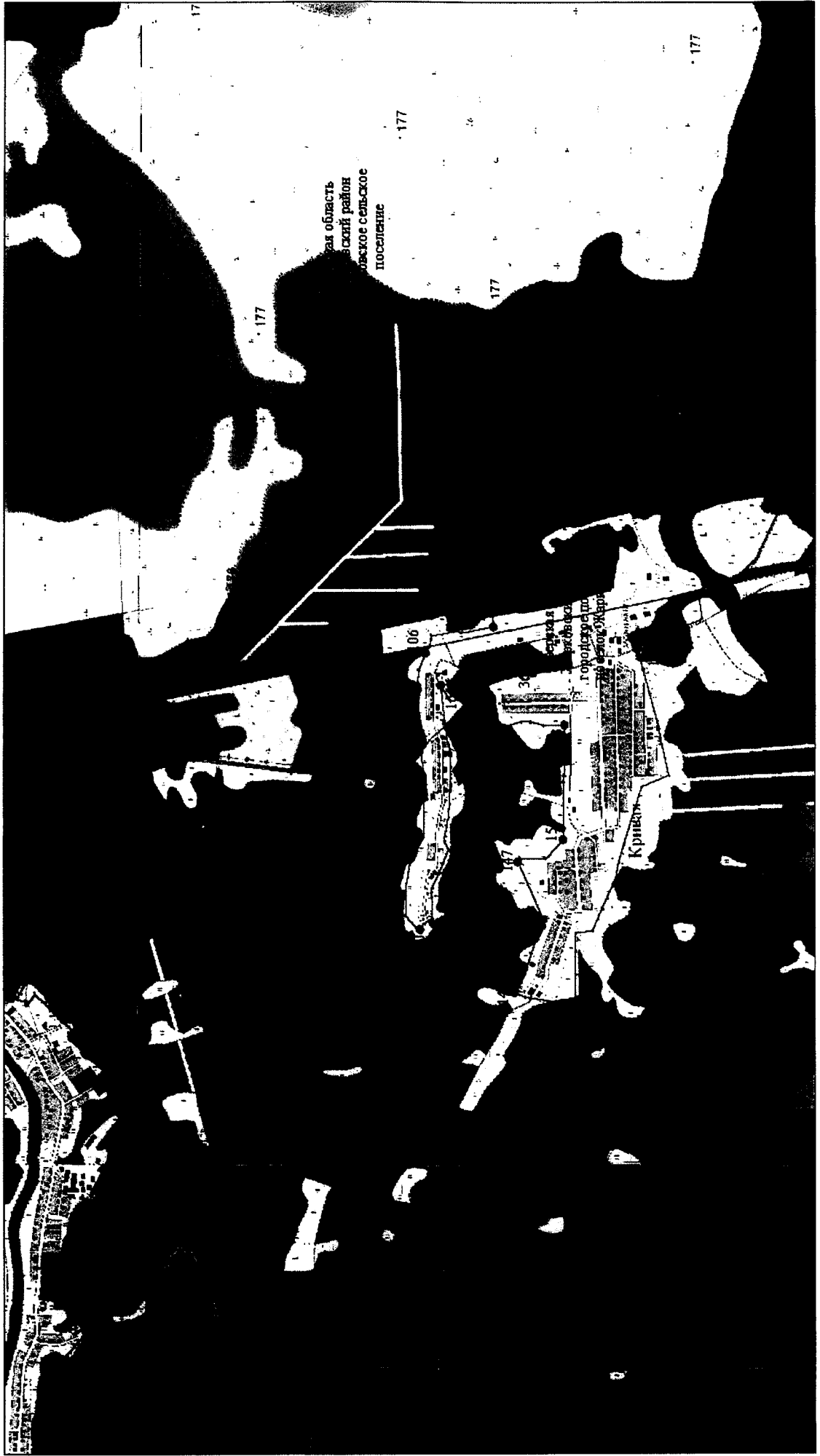

Масштаб 1:25000

**4. Координатное описание границ муниципального образования  
Тверской области городское поселение поселок Жарковский  
Жарковского района**

*Система координат: МСК-69*

Номер точки	X	Y
УТ 1 (269)	178160.54	1233755.95
270	178167.46	1233762.03
271	178212.72	1233806.71
272	178242.66	1233856.49
273	178396.45	1234112.17
274	178473.66	1234233.56
275	178571.85	1234386.32
276	178582.30	1234403.47
277	178686.81	1234579.30
278	178828.80	1234810.51
279	178897.81	1234912.45
280	178999.74	1235063.01
281	179325.44	1235481.86
282	179512.28	1235735.92
283	179546.05	1235781.83
284	179931.40	1235781.96
285	179946.59	1235782.32
286	179943.62	1235822.67
287	179934.98	1235943.15
288	179926.66	1236057.84
289	179932.67	1236058.19
290	179927.00	1236128.75
291	179921.05	1236128.43
292	179895.88	1236463.16
293	179889.75	1236538.44
294	179881.87	1236611.23
295	179878.17	1236632.11
296	179866.22	1236678.35
297	179859.05	1236702.34
298	179847.51	1236729.30
299	179840.36	1236745.28
300	179835.42	1236756.34
301	179863.82	1236761.87
302	179958.80	1236781.57
303	180038.10	1236797.86
304	180031.12	1236857.16
305	179965.07	1236842.95
306	179969.63	1237014.23
307	179971.75	1237093.29
308	179976.75	1237242.83

Номер точки	X	Y
309	179991.28	1237404.92
310	180018.52	1237459.38
311	180114.25	1237475.04
312	180179.35	1237517.32
313	180463.11	1237851.99
314	180465.42	1237855.12
315	180490.20	1237839.20
316	180498.61	1237833.79
317	180555.22	1237870.96
318	180570.27	1237887.86
319	180585.00	1237901.96
320	180595.49	1237914.78
321	180605.56	1237927.01
322	180616.87	1237938.32
323	180624.83	1237948.38
324	180627.15	1237961.04
325	180667.60	1238018.16
326	180701.11	1238065.48
327	180723.60	1238104.08
328	180741.51	1238132.77
329	180750.93	1238156.19
330	180764.63	1238197.38
331	180768.57	1238203.33
332	180777.84	1238220.80
333	180819.77	1238299.87
334	180772.32	1238389.69
335	180781.31	1238401.71
336	180785.50	1238407.31
337	180795.31	1238420.40
338	180807.87	1238437.21
339	180820.01	1238486.87
340	180802.88	1238482.90
341	180793.06	1238490.56
342	180786.85	1238504.51
343	180791.04	1238517.88
344	180784.58	1238523.63
345	180766.89	1238510.85
346	180752.09	1238511.16
347	180743.60	1238527.22
348	180725.74	1238531.95

Номер точки	X	Y
349	180719.64	1238546.00
350	180697.92	1238558.05
351	180692.42	1238572.19
352	180704.13	1238573.11
353	180704.57	1238579.11
354	180697.52	1238585.52
355	180699.62	1238647.34
356	180948.82	1238973.56
357	180969.43	1239253.62
5	181001.60	1239707.30
6	180831.25	1239700.63
7	180827.92	1239974.56
8	180826.05	1240034.87
9	180816.28	1240034.66
10	180806.95	1240034.11
11	180779.05	1240033.81
12	180759.45	1240033.55
13	180762.20	1239903.93
14	180748.26	1239835.38
15	180738.89	1239805.82
16	180727.28	1239772.19
17	180716.22	1239751.59
18	180714.13	1239736.77
19	180713.55	1239724.99
20	180714.65	1239708.45
21	180712.77	1239703.29
22	180709.30	1239663.71
23	180704.22	1239649.31
24	180683.55	1239630.95
25	180683.99	1239618.82
26	180672.01	1239593.03
27	180657.29	1239568.29
28	180658.55	1239545.63
29	180654.60	1239531.55
30	180650.80	1239513.17
31	180650.39	1239484.93
32	180650.83	1239474.03
33	180646.10	1239455.07
34	180634.59	1239426.17
35	180631.99	1239405.42
36	180618.79	1239359.23
37	180619.77	1239347.73
38	180612.74	1239297.81
39	180602.98	1239261.46

Номер точки	X	Y
40	180597.03	1239212.39
41	180594.28	1239170.41
42	180589.64	1239144.77
43	180569.66	1239088.13
44	180555.74	1239028.07
45	180553.89	1239012.98
46	180551.24	1238983.48
47	180546.08	1238956.53
48	180544.70	1238900.78
49	180544.70	1238869.76
50	180466.15	1238868.33
51	180454.26	1238856.02
52	180336.20	1238731.40
53	180142.57	1238525.55
54	180188.76	1238496.42
55	179988.36	1238316.26
56	179951.80	1238323.52
57	179902.88	1238333.57
58	179695.24	1238127.06
59	179352.82	1237968.37
60	179177.01	1238105.34
61	179111.94	1238143.67
62	178969.09	1238052.15
63	178945.81	1237991.46
64	178863.96	1237778.24
65	178766.16	1237528.43
66	178752.67	1237516.43
67	178724.21	1237474.04
68	178699.17	1237406.56
69	178674.63	1237346.27
70	178657.38	1237309.83
71	178712.93	1237270.48
72	178813.95	1237185.21
73	178794.40	1237157.43
74	178761.50	1237110.96
75	178752.65	1237099.91
76	178738.50	1237122.99
77	178719.57	1237167.31
78	178707.08	1237198.20
79	178689.82	1237220.55
80	178672.37	1237243.11
81	178564.52	1237076.84
82	178537.31	1237094.47
83	178449.20	1236980.42

Номер точки	X	Y
84	178385.13	1237025.96
85	178348.20	1236979.74
86	178304.03	1236957.05
87	178269.64	1236916.59
88	178243.35	1236847.58
89	178221.32	1236858.34
90	178122.95	1236905.15
91	177921.63	1236998.01
92	177589.80	1237175.12
93	177449.92	1237221.81
94	177002.22	1237367.17
95	176946.25	1237368.53
96	176471.24	1237308.61
97	176026.63	1237271.07
98	175953.31	1237290.71
99	175892.20	1237344.80
100	175836.87	1237405.34
101	175831.02	1237411.64
102	175832.83	1237451.14
103	175837.22	1237546.73
104	175856.88	1237646.81
105	175845.71	1237795.58
106	175812.15	1237878.50
107	175782.32	1237946.08
108	175781.91	1237964.04
109	175649.59	1237987.87
110	175642.41	1237976.87
111	175477.48	1238008.30
112	175502.21	1238388.25
113	175176.86	1238481.95
114	175014.10	1238521.64
115	174961.30	1238534.55
116	174838.50	1238567.39
117	174601.54	1238574.10
118	174387.80	1238608.67
119	174170.00	1238652.24
120	174044.85	1238701.19
121	174014.20	1238713.14
122	174190.67	1238339.68
123	174269.10	1238263.34
124	174297.81	1238249.88
125	174471.25	1238155.42
126	174455.75	1238048.14
127	174464.87	1238037.75

Номер точки	X	Y
128	174685.69	1237953.14
129	174771.47	1237904.38
130	174675.50	1237543.31
131	174618.95	1237276.14
132	174751.19	1237221.07
133	174864.16	1236851.62
134	174877.90	1236772.25
135	174920.80	1236676.21
136	174944.01	1236624.23
137	174966.00	1236575.02
138	174990.92	1236514.75
139	175076.68	1236506.70
140	175075.97	1236152.65
141	175298.17	1236189.50
142	175319.70	1236192.64
143	175374.80	1236213.53
144	175326.44	1236301.57
145	175292.02	1236405.87
146	175232.99	1236570.56
147	175357.25	1236852.59
148	175348.45	1236868.53
149	175221.20	1236866.01
150	175134.50	1236959.72
151	175131.65	1237244.48
152	175126.80	1237491.71
153	175128.68	1237525.98
154	175232.34	1237523.20
155	175296.00	1237541.10
156	175341.20	1237543.49
157	175466.10	1237503.26
158	175526.81	1237546.82
159	175505.22	1237629.25
160	175481.65	1237630.54
161	175481.15	1237638.62
162	175487.70	1237682.31
358	175494.20	1237696.82
359	175506.95	1237722.94
360	175481.10	1237733.91
361	175440.60	1237747.33
362	175434.95	1237749.39
363	175427.90	1237751.18
364	175363.75	1237766.50
365	175303.05	1237778.47
366	175283.93	1237780.44

Номер точки	X	Y
163	175288.77	1237817.47
164	175699.18	1237746.97
165	175702.55	1237726.62
166	175737.65	1237720.70
167	175705.05	1237437.16
168	175698.95	1237427.48
169	175694.90	1237405.10
170	175689.11	1237372.86
171	175687.55	1237312.61
172	175695.59	1237137.47
173	175701.40	1237071.35
174	175722.27	1236954.05
175	175698.72	1236913.63
176	175745.18	1236800.15
177	175781.30	1236726.81
178	175779.47	1236577.37
179	175819.40	1236552.96
180	175837.67	1236522.25
181	175850.45	1236522.60
182	175909.59	1236590.61
183	175907.05	1236681.50
184	175911.55	1236711.75
185	175887.34	1236849.88
186	175818.01	1236981.54
187	175822.03	1237215.66
188	175830.11	1237391.82
189	175882.29	1237334.73
190	175946.45	1237277.94
191	176025.36	1237256.80
192	176472.72	1237294.57
193	176946.97	1237354.39
194	176999.82	1237353.11
195	177445.51	1237208.41
196	177584.20	1237162.11
197	177915.35	1236985.36
198	178116.99	1236892.36
199	178213.64	1236846.50
200	178165.03	1236780.17
201	178200.35	1236756.28
202	178206.68	1236763.06
203	178250.55	1236749.54
204	178261.39	1236742.41
205	178236.93	1236708.66
206	178218.38	1236683.66
207	178086.15	1236511.90

Номер точки	X	Y
208	178068.14	1236488.40
209	177994.79	1236394.61
210	177942.26	1236328.14
211	177911.37	1236288.77
212	177902.05	1236279.52
213	177845.55	1236206.89
214	177831.54	1236221.09
215	177816.15	1236241.30
216	177800.55	1236265.08
217	177781.01	1236255.29
218	177807.15	1236212.32
219	177803.81	1236210.87
220	177824.09	1236184.40
221	177781.33	1236174.39
222	177773.30	1236148.94
223	177732.18	1236209.37
224	177680.64	1236162.33
225	177658.70	1236138.34
226	177515.11	1236005.47
227	177537.97	1235967.98
228	177507.30	1235941.25
229	177490.85	1235928.52
230	177358.25	1235788.48
231	177346.41	1235776.81
232	177280.40	1235721.99
233	177226.74	1235599.74
234	177221.98	1235593.16
235	177223.11	1235590.89
236	177221.55	1235587.04
237	177435.15	1235033.74
238	177493.70	1234647.67
239	177494.48	1234642.72
УТ 2 (240)	177500.90	1234600.21
241	177494.55	1234538.58
242	177562.20	1234459.69
243	177577.64	1234443.59
244	177685.53	1234325.22
245	177733.00	1233943.49
246	177730.19	1233846.75
247	177741.15	1233804.01
248	177747.92	1233785.28
249	177771.35	1233710.25
250	177762.69	1233660.48
251	177764.95	1233582.53
252	177761.09	1233491.20

Номер точки	X	Y
253	177757.10	1233360.62
254	177749.15	1233317.61
255	177744.03	1233301.88
256	177713.68	1233263.26
257	177729.51	1233249.46
258	177743.98	1233236.85
259	177757.93	1233235.61
260	177765.49	1233250.97
261	177779.72	1233274.55
262	177775.77	1233277.63
263	177783.51	1233287.57
264	177792.68	1233299.32
265	178068.77	1233653.40
266	178097.46	1233690.40
267	178101.56	1233696.40
268	178122.81	1233722.95
УТ 1 (269)	178160.54	1233755.95
1	178658.90	1237301.33
2	178657.97	1237301.70
3	178657.60	1237300.77
4	178658.53	1237300.40
1	178658.90	1237301.33

**Площадь муниципального образования Тверской области городское поселение поселок Жарковский Жарковского района составляет 943.47 га.».**

*Приложение 3  
к закону Тверской области  
«О внесении изменений в закон Тверской области  
«Об установлении границ муниципальных  
образований, входящих в состав территории  
муниципального образования Тверской области  
«Жарковский район», и наделении их статусом  
городского, сельского поселения»*

*«Приложение № 4*

## 1. Описание границ

### **Описание границы между муниципальными образованиями Тверской области Жарковское сельское поселение Жарковского района и Нелидовский район от узловой точки № 1 до узловой точки № 2**

Граница между муниципальными образованиями Тверской области Жарковское сельское поселение Жарковского района и Нелидовский район начинается от узловой точки № 1, расположенной на стыке границ муниципальных образований Тверской области Жарковское сельское поселение Жарковского района, Западнодвинский район и Нелидовский район, с географическими координатами (далее – координаты)  $56^{\circ}10'05''$  северной широты и  $32^{\circ}15'27''$  восточной долготы.

От этой узловой точки граница проходит на юго-восток до точки № 6 с координатами  $56^{\circ}09'24''$  северной широты и  $32^{\circ}17'08''$  восточной долготы, далее на юг до точки № 19 с координатами  $56^{\circ}07'08''$  северной широты и  $32^{\circ}16'58''$  восточной долготы, далее на восток до точки № 92 с координатами  $56^{\circ}07'52''$  северной широты и  $32^{\circ}23'59''$  восточной долготы, далее на юго-запад до точки № 96 с координатами  $56^{\circ}07'40''$  северной широты и  $32^{\circ}23'57''$  восточной долготы, далее на восток до точки № 107 с координатами  $56^{\circ}07'40''$  северной широты и  $32^{\circ}24'12''$  восточной долготы, далее на юго-восток до точки № 115 с координатами  $56^{\circ}07'33''$  северной широты и  $32^{\circ}24'23''$  восточной долготы, далее на юго-запад до точки № 140 с координатами  $56^{\circ}07'14''$  северной широты и  $32^{\circ}24'09''$  восточной долготы, далее на юго-восток до точки № 175 с координатами  $56^{\circ}06'50''$  северной широты и  $32^{\circ}24'47''$  восточной долготы, далее на юг до точки № 196 с координатами  $56^{\circ}06'29''$  северной широты и  $32^{\circ}24'42''$  восточной долготы, далее на юго-восток до точки № 273 с координатами  $56^{\circ}06'21''$  северной широты и  $32^{\circ}25'09''$  восточной долготы, далее на юг до точки № 274 с координатами  $56^{\circ}05'39''$  северной широты и  $32^{\circ}25'01''$  восточной долготы, далее на восток до точки № 309 с координатами  $56^{\circ}05'44''$  северной широты и  $32^{\circ}26'34''$  восточной долготы, далее на северо-восток до точки № 316 с координатами  $56^{\circ}05'54''$  северной широты и  $32^{\circ}26'56''$  восточной долготы, далее на юго-восток до точки № 321 с координатами  $56^{\circ}05'11''$  северной широты и  $32^{\circ}30'34''$  восточной долготы, далее на юг до узловой точки № 2 с

координатами  $55^{\circ}58'07''$  северной широты и  $32^{\circ}33'51''$  восточной долготы, находящейся на стыке границ муниципальных образований Тверской области Жарковское сельское поселение Жарковского района, Нелидовский район и Бельский район.

**Описание границы между муниципальными образованиями Тверской области Жарковское сельское поселение Жарковского района и Бельский район от узловой точки № 2 до узловой точки № 3**

Граница между муниципальными образованиями Тверской области Жарковское сельское поселение Жарковского района и Бельский район начинается от узловой точки № 2, расположенной на стыке границ муниципальных образований Тверской области Жарковское сельское поселение Жарковского района, Нелидовский район и Бельский район, с координатами  $55^{\circ}58'07''$  северной широты и  $32^{\circ}33'51''$  восточной долготы.

От этой узловой точки граница проходит на юг до точки № 1253 с координатами  $55^{\circ}54'29''$  северной широты и  $32^{\circ}34'15''$  восточной долготы, далее на юго-запад до точки № 1944 с координатами  $55^{\circ}50'01''$  северной широты и  $32^{\circ}28'21''$  восточной долготы, далее на юг до точки № 1948 с координатами  $55^{\circ}47'22''$  северной широты и  $32^{\circ}28'13''$  восточной долготы, далее на северо-запад до точки № 1951 с координатами  $55^{\circ}47'44''$  северной широты и  $32^{\circ}27'28''$  восточной долготы, далее на юго-запад до точки № 1975 с координатами  $55^{\circ}46'45''$  северной широты и  $32^{\circ}23'33''$  восточной долготы, далее на юг до точки № 1985 с координатами  $55^{\circ}45'19''$  северной широты и  $32^{\circ}24'49''$  восточной долготы, далее на северо-восток до точки № 1993 с координатами  $55^{\circ}46'30''$  северной широты и  $32^{\circ}25'54''$  восточной долготы, далее на юг до точки № 2260 с координатами  $55^{\circ}43'32''$  северной широты и  $32^{\circ}26'01''$  восточной долготы, далее на юго-запад до точки № 2270 с координатами  $55^{\circ}43'04''$  северной широты и  $32^{\circ}24'38''$  восточной долготы, далее на северо-запад до точки № 2271 с координатами  $55^{\circ}43'24''$  северной широты и  $32^{\circ}24'03''$  восточной долготы, далее на запад до узловой точки № 3 с координатами  $55^{\circ}43'17''$  северной широты и  $32^{\circ}23'02''$  восточной долготы, находящейся на стыке границ муниципальных образований Тверской области Жарковское сельское поселение Жарковского района, Бельский район и Смоленской области.

**Описание границы между муниципальным образованием Тверской области Жарковское сельское поселение Жарковского района и Смоленской областью от узловой точки № 3 до узловой точки № 4**

Граница между муниципальным образованием Тверской области Жарковское сельское поселение Жарковского района и Смоленской областью начинается от узловой точки № 3, расположенной на стыке границ

муниципальных образований Тверской области Жарковское сельское поселение Жарковского района, Бельский район и Смоленской области, с координатами 55°43'17" северной широты и 32°23'02" восточной долготы.

От этой узловой точки граница проходит на запад до точки № 2296 с координатами 55°42'41" северной широты и 32°19'47" восточной долготы, далее на север до узловой точки № 4 с координатами 55°42'50" северной широты и 32°19'47" восточной долготы, находящейся на стыке границ муниципальных образований Тверской области Жарковское сельское поселение Жарковского района, Щучейское сельское поселение Жарковского района и Смоленской области.

**Описание границы между муниципальными образованиями Тверской области Жарковское сельское поселение Жарковского района и Щучейское сельское поселение Жарковского района от узловой точки № 4 до узловой точки № 5**

Граница между муниципальными образованиями Тверской области Жарковское сельское поселение Жарковского района и Щучейское сельское поселение Жарковского района начинается от узловой точки № 4, расположенной на стыке границ муниципальных образований Тверской области Жарковское сельское поселение Жарковского района, Щучейское сельское поселение Жарковского района и Смоленской области, с координатами 55°42'50" северной широты и 32°19'47" восточной долготы.

От этой узловой точки граница проходит на север до точки № 2316 с координатами 55°44'10" северной широты и 32°19'29" восточной долготы, далее на запад до точки № 2326 с координатами 55°44'15" северной широты и 32°18'23" восточной долготы, далее на юго-запад до точки № 2334 с координатами 55°43'41" северной широты и 32°18'16" восточной долготы, далее на северо-запад до точки № 2351 с координатами 55°44'08" северной широты и 32°16'15" восточной долготы, далее на север до точки № 2356 с координатами 55°44'46" северной широты и 32°16'20" восточной долготы, далее на северо-запад до точки № 2365 с координатами 55°44'54" северной широты 32°16'17" восточной долготы, далее на северо-запад до точки № 2376 с координатами 55°44'56" северной широты и 32°15'13" восточной долготы, далее на юго-запад до точки № 2382 с координатами 55°45'10" северной широты и 32°15'11" восточной долготы, далее на северо-запад до точки № 2391 с координатами 55°45'27" северной широты и 32°13'24" восточной долготы, далее на запад до точки № 2390 с координатами 55°45'28" северной широты и 32°13'15" восточной долготы, далее на юго-запад до точки № 2406 с координатами 55°44'49" северной широты и 32°12'37" восточной долготы, далее на юго-восток до точки № 2411 с координатами 55°44'28" северной широты и 32°12'55" восточной долготы, далее на юго-запад до точки № 2418 с координатами 55°44'20" северной широты и 32°12'06" восточной долготы, далее на северо-запад до точки № 2449 с координатами 55°45'24" северной

широты и  $32^{\circ}11'00''$  восточной долготы, далее на северо-восток до точки № 2461 с координатами  $55^{\circ}46'45''$  северной широты и  $32^{\circ}11'45''$  восточной долготы, далее на северо-запад до точки № 2479 с координатами  $55^{\circ}47'41''$  северной широты и  $32^{\circ}11'10''$  восточной долготы, далее на восток до точки № 2480 с координатами  $55^{\circ}47'41''$  северной широты и  $32^{\circ}11'20''$  восточной долготы, далее на юго-восток до точки № 2492 с координатами  $55^{\circ}47'24''$  северной широты и  $32^{\circ}11'44''$  восточной долготы, далее на северо-восток до точки № 2515 с координатами  $55^{\circ}47'45''$  северной широты и  $32^{\circ}12'48''$  восточной долготы, далее на север до точки № 2580 с координатами  $55^{\circ}49'16''$  северной широты и  $32^{\circ}13'04''$  восточной долготы, далее на северо-восток до точки № 2626 с координатами  $55^{\circ}49'53''$  северной широты и  $32^{\circ}14'29''$  восточной долготы, далее на север до узловой точки № 5 с координатами  $55^{\circ}50'08''$  северной широты и  $32^{\circ}14'08''$  восточной долготы, находящейся на стыке границ муниципальных образований Тверской области Жарковское сельское поселение Жарковского района, Щучейское сельское поселение Жарковского района и городское поселение посёлок Жарковский Жарковского района.

**Описание границы между муниципальными образованиями Тверской области Жарковское сельское поселение Жарковского района и городское поселение посёлок Жарковский Жарковского района от узловой точки № 5 до узловой точки № 6**

Граница между муниципальными образованиями Тверской области Жарковское сельское поселение Жарковского района и городское поселение посёлок Жарковский Жарковского района начинается от узловой точки № 5, расположенной на стыке границ муниципальных образований Тверской области Жарковское сельское поселение Жарковского района, городское поселение посёлок Жарковский Жарковского района и Щучейское сельское поселение Жарковского района, с координатами  $55^{\circ}50'08''$  северной широты и  $32^{\circ}14'08''$  восточной долготы.

От этой точки граница проходит на восток до точки № 2651 с координатами  $55^{\circ}49'59''$  северной широты и  $32^{\circ}15'05''$  восточной долготы, далее на запад до точки № 2707 с координатами  $55^{\circ}49'15''$  северной широты и  $32^{\circ}15'59''$  восточной долготы, далее на восток до точки № 2722 с координатами  $55^{\circ}49'12''$  северной широты и  $32^{\circ}17'08''$  восточной долготы, далее на юг до точки № 2724 с координатами  $55^{\circ}48'57''$  северной широты и  $32^{\circ}17'13''$  восточной долготы, далее на северо-запад до точки № 2729 с координатами  $55^{\circ}49'05''$  северной широты и  $32^{\circ}16'58''$  восточной долготы, далее на запад до точки № 2744 с координатами  $55^{\circ}49'00''$  северной широты и  $32^{\circ}15'41''$  восточной долготы, далее на юго-запад до точки № 2747 с координатами  $55^{\circ}48'50''$  северной широты и  $32^{\circ}15'38''$  восточной долготы, далее на юго-восток до точки № 2756 с координатами  $55^{\circ}48'35''$  северной широты и  $32^{\circ}16'42''$  восточной долготы, далее на восток до точки № 2758 с координатами  $55^{\circ}48'40''$  северной широты и  $32^{\circ}17'18''$  восточной долготы,

далее на юг до точки № 2761 с координатами 55°48'30" северной широты и 32°17'27" восточной долготы, далее на восток до точки № 2762 с координатами 55°48'31" северной широты и 32°17'33" восточной долготы, далее на юго-восток до точки № 2766 с координатами 55°48'16" северной широты и 32°18'05" восточной долготы, далее на север до точки № 2775 с координатами 55°49'04" северной широты и 32°17'46" восточной долготы, далее на запад до точки № 2776 с координатами 55°49'03" северной широты и 32°17'24" восточной долготы, далее на юго-восток до точки № 2781 с координатами 55°49'14" северной широты и 32°17'17" восточной долготы, далее на северо-восток до точки № 2191 с координатами 55°51'01" северной широты и 32°17'31" восточной долготы, далее на северо-запад до точки № 2826 с координатами 55°51'08" северной широты и 32°17'21" восточной долготы, далее на северо-восток до точки № 2828 с координатами 55°51'54" северной широты и 32°19'20" восточной долготы, далее на север до точки № 2875 с координатами 55°51'56" северной широты и 32°19'20" восточной долготы, далее на запад до точки № 2879 с координатами 55°51'56" северной широты и 32°19'01" восточной долготы, далее на север до точки № 2822 с координатами 55°52'02" северной широты и 32°19'01" восточной долготы, далее на юго-запад до точки № 2930 с координатами 55°51'30" северной широты и 32°16'52" восточной долготы, далее на запад до точки № 2935 с координатами 55°51'28" северной широты и 32°16'17" восточной долготы, далее на север до точки № 2936 с координатами 55°51'30" северной широты и 32°16'17" восточной долготы, далее на запад до точки № 2937 с координатами 55°51'30" северной широты и 32°16'14" восточной долготы, далее на юг до точки № 2957 с координатами 55°51'15" северной широты и 32°15'16" восточной долготы, далее на юго-запад до узловой точки № 6 с координатами 55°50'29" северной широты и 32°13'20" восточной долготы, находящейся на стыке границ муниципальных образований Тверской области Жарковское сельское поселение Жарковского района, Щучейское сельское поселение Жарковского района и городское поселение посёлок Жарковский Жарковского района.

**Описание границы между муниципальными образованиями Тверской области Жарковское сельское поселение Жарковского района и Щучейское сельское поселение Жарковского района от узловой точки № 6 до узловой точки № 7**

Граница между муниципальными образованиями Тверской области Жарковское сельское поселение Жарковского района и Щучейское сельское поселение Жарковского района начинается от узловой точки № 6, расположенной на стыке границ муниципальных образований Тверской области Жарковское сельское поселение Жарковского района, городское поселение посёлок Жарковский Жарковского района и Щучейское сельское

поселение Жарковского района, с координатами 55°50'29" северной широты и 32°13'20" восточной долготы.

От этой узловой точки граница проходит на северо-запад до узловой точки № 7 с координатами 55°54'50" северной широты и 32°02'23" восточной долготы, находящейся на стыке границ муниципальных образований Тверской области Жарковское сельское поселение Жарковского района, Щучейское сельское поселение Жарковского района и Новоселковское сельское поселение Жарковского района.

**Описание границы между муниципальными образованиями Тверской области Жарковское сельское поселение Жарковского района и Новоселковское сельское поселение Жарковского района от узловой точки № 7 до узловой точки № 8**

Граница между муниципальными образованиями Тверской области Жарковское сельское поселение Жарковского района и Новоселковское сельское поселение Жарковского района начинается от узловой точки № 7, расположенной на стыке границ муниципальных образований Тверской области Жарковское сельское поселение Жарковского района, Новоселковское сельское поселение Жарковского района и Щучейское сельское поселение Жарковского района, с координатами 55°54'50" северной широты и 32°02'23" восточной долготы.

От этой узловой точки граница проходит на север до точки № 3078 с координатами 55°56'06" северной широты и 32°02'08" восточной долготы, далее на северо-восток до точки № 3081 с координатами 55°56'16" северной широты и 32°02'17" восточной долготы, далее на восток до точки № 3088 с координатами 55°56'20" северной широты и 32°03'19" восточной долготы, далее на северо-запад до точки № 3120 с координатами 55°57'20" северной широты и 32°00'44" восточной долготы, далее на северо-восток до узловой точки № 8 с координатами 55°58'31" северной широты и 32°01'51" восточной долготы, находящейся на стыке границ муниципальных образований Тверской области Жарковское сельское поселение Жарковского района, Новоселковское сельское поселение Жарковского района и Западнодвинского района.

**Описание границы между муниципальными образованиями Тверской области Жарковское сельское поселение Жарковского района и Западнодвинский район от узловой точки № 8 до узловой точки № 1**

Граница между муниципальными образованиями Тверской области Жарковское сельское поселение Жарковского района и Западнодвинский район начинается от узловой точки № 8, расположенной на стыке границ муниципальных образований Тверской области Жарковское сельское

поселение Жарковского района, Новоселковское сельское поселение Жарковского района и Западнодвинский район, с координатами  $55^{\circ}58'31''$  северной широты и  $32^{\circ}01'51''$  восточной долготы.

От этой узловой точки граница проходит на восток до точки № 3149 с координатами  $55^{\circ}58'27''$  северной широты и  $32^{\circ}03'45''$  восточной долготы, далее на север до точки № 3154 с координатами  $56^{\circ}02'14''$  северной широты и  $32^{\circ}04'11''$  восточной долготы, далее на восток до точки № 3266 с координатами  $56^{\circ}02'37''$  северной широты и  $32^{\circ}04'10''$  восточной долготы, далее на северо-восток до точки № 3293 с координатами  $56^{\circ}05'00''$  северной широты и  $32^{\circ}07'45''$  восточной долготы, далее на юго-восток до точки № 3295 с координатами  $56^{\circ}04'58''$  северной широты и  $32^{\circ}07'53''$  восточной долготы, далее на юг до точки № 3315 с координатами  $56^{\circ}03'17''$  северной широты и  $32^{\circ}07'38''$  восточной долготы, далее на восток до точки № 3318 с координатами  $56^{\circ}03'17''$  северной широты и  $32^{\circ}08'04''$  восточной долготы, далее на север до точки № 3323 с координатами  $56^{\circ}03'35''$  северной широты и  $32^{\circ}08'11''$  восточной долготы, далее на северо-восток до точки № 3392 с координатами  $56^{\circ}05'25''$  северной широты и  $32^{\circ}13'40''$  восточной долготы, далее на север до точки № 4049 с координатами  $56^{\circ}09'29''$  северной широты и  $32^{\circ}12'34''$  восточной долготы, далее на юго-восток до точки № 4174 с координатами  $56^{\circ}08'36''$  северной широты и  $32^{\circ}14'28''$  восточной долготы, далее на северо-восток до узловой точки № 1 с координатами  $56^{\circ}10'05''$  северной широты и  $32^{\circ}15'27''$  восточной долготы, находящейся на стыке границ муниципальных образований Тверской области Жарковское сельское поселение Жарковского района, Нелидовский район и Западнодвинский район.

2. Схема границ муниципального образования Жарковское сельское поселение Жарковского района

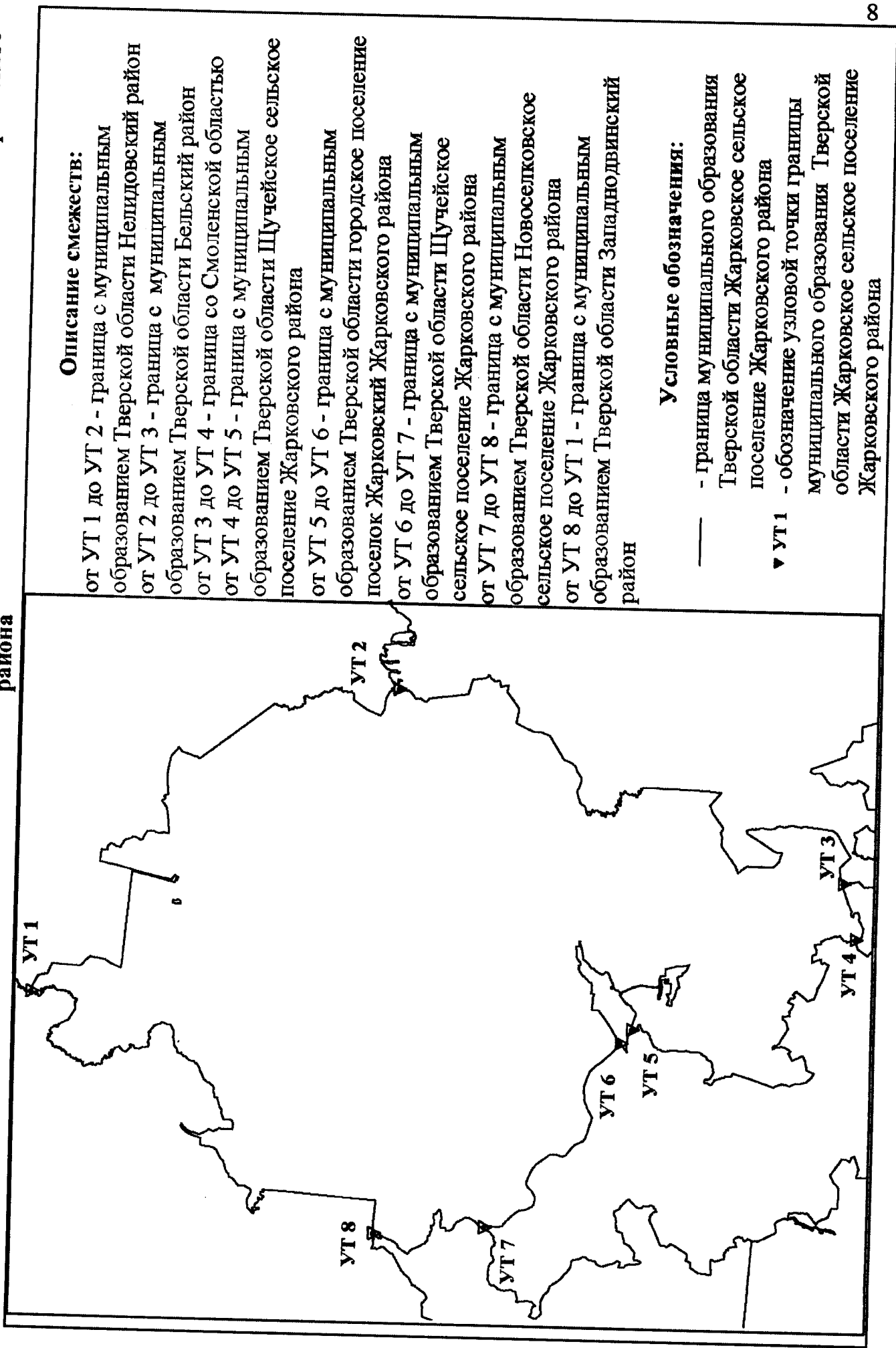

**Описание смежеств:**

от УТ 1 до УТ 2 - граница с муниципальным образованием Тверской области Нелидовский район  
от УТ 2 до УТ 3 - граница с муниципальным образованием Тверской области Бельский район  
от УТ 3 до УТ 4 - граница со Смоленской областью  
от УТ 4 до УТ 5 - граница с муниципальным образованием Тверской области Щучейское сельское поселение Жарковского района  
от УТ 5 до УТ 6 - граница с муниципальным образованием Тверской области городское поселение посёлок Жарковский Жарковского района  
от УТ 6 до УТ 7 - граница с муниципальным образованием Тверской области Щучейское сельское поселение Жарковского района  
от УТ 7 до УТ 8 - граница с муниципальным образованием Тверской области Новоселковское сельское поселение Жарковского района  
от УТ 8 до УТ 1 - граница с муниципальным образованием Тверской области Западнодвинский район

**Условные обозначения:**

- - граница муниципального образования Тверской области Жарковское сельское поселение Жарковского района
- ▼ УТ 1 - обозначение узловой точки границы муниципального образования Тверской области Жарковское сельское поселение Жарковского района

3. Схема прохождения границ между муниципальным образованием Тверской области Жарковское сельское поселение Жарковского района и иными муниципальными образованиями

*Схема прохождения границы между муниципальными образованиями Тверской области Жарковское сельское поселение Жарковского района, Западнодвинский район и Нелидовский район*



Масштаб 1:25000

Схема прохождения границы между муниципальными образованиями Тверской области. Жарковское сельское поселение Жарковского района и Нелидовский район



Масштаб 1:25000

Схема прохождения границы между муниципальными образованиями Тверской области: Жарковское сельское поселение Жарковского района и Непидовский район

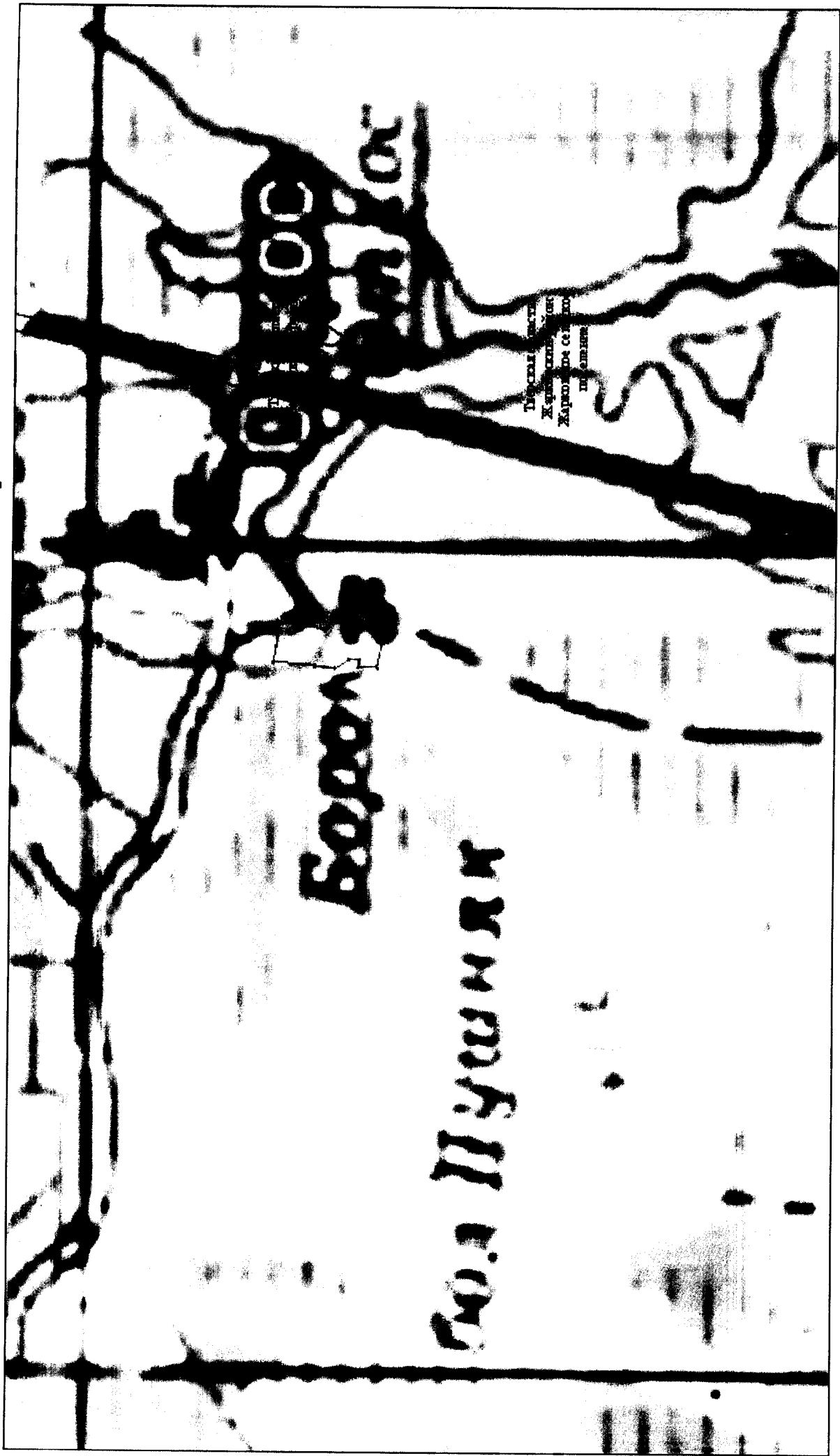

Масштаб 1:25000

Схема прохождения границы между муниципальными образованиями Тверской области  
Жарковское сельское поселение Жарковского района и Нелидовский район

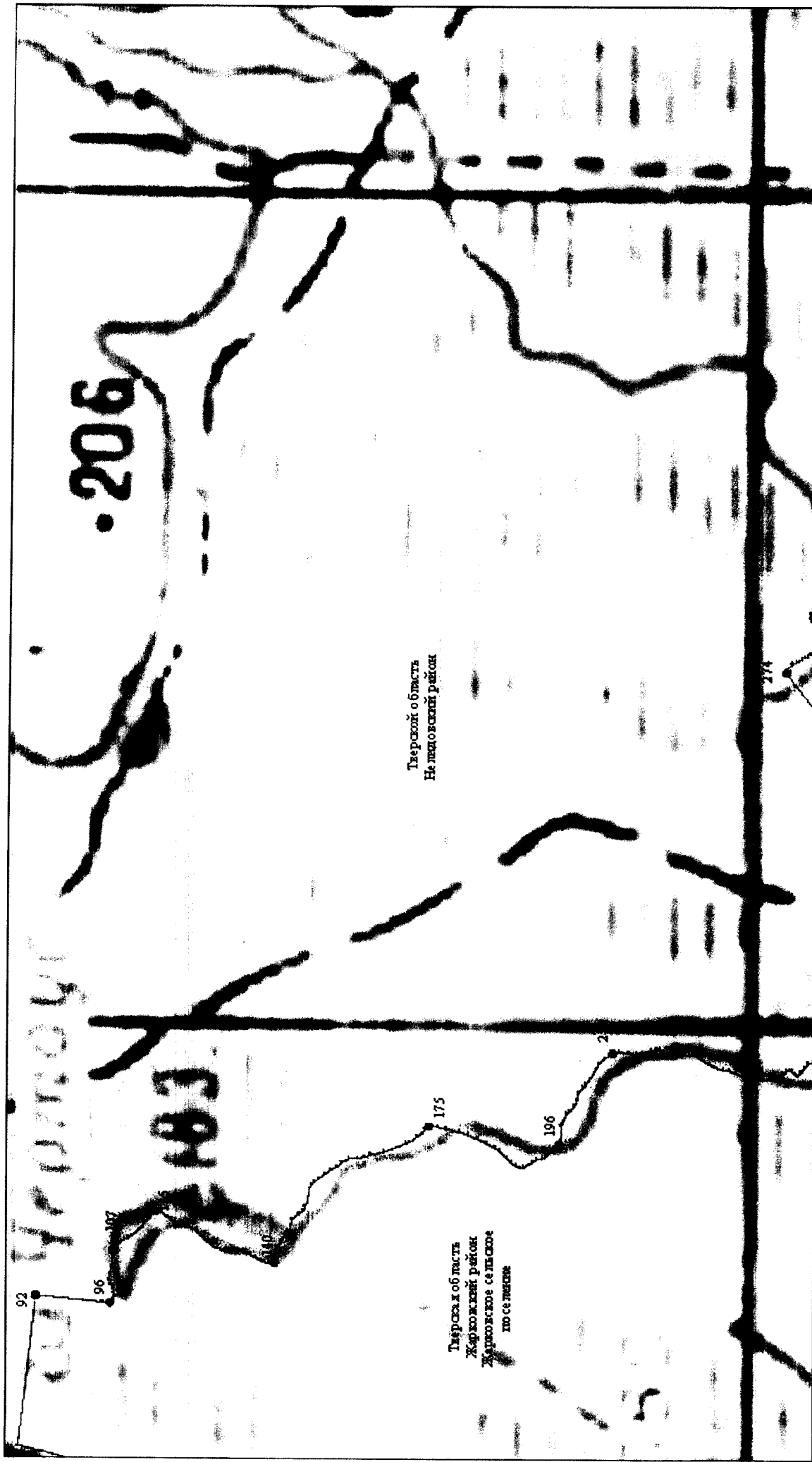

Масштаб 1:25000

Схема прохождения границы между муниципальными образованиями Теврской области Харьковское сельское поселение Жарковского района и Нелидовский район

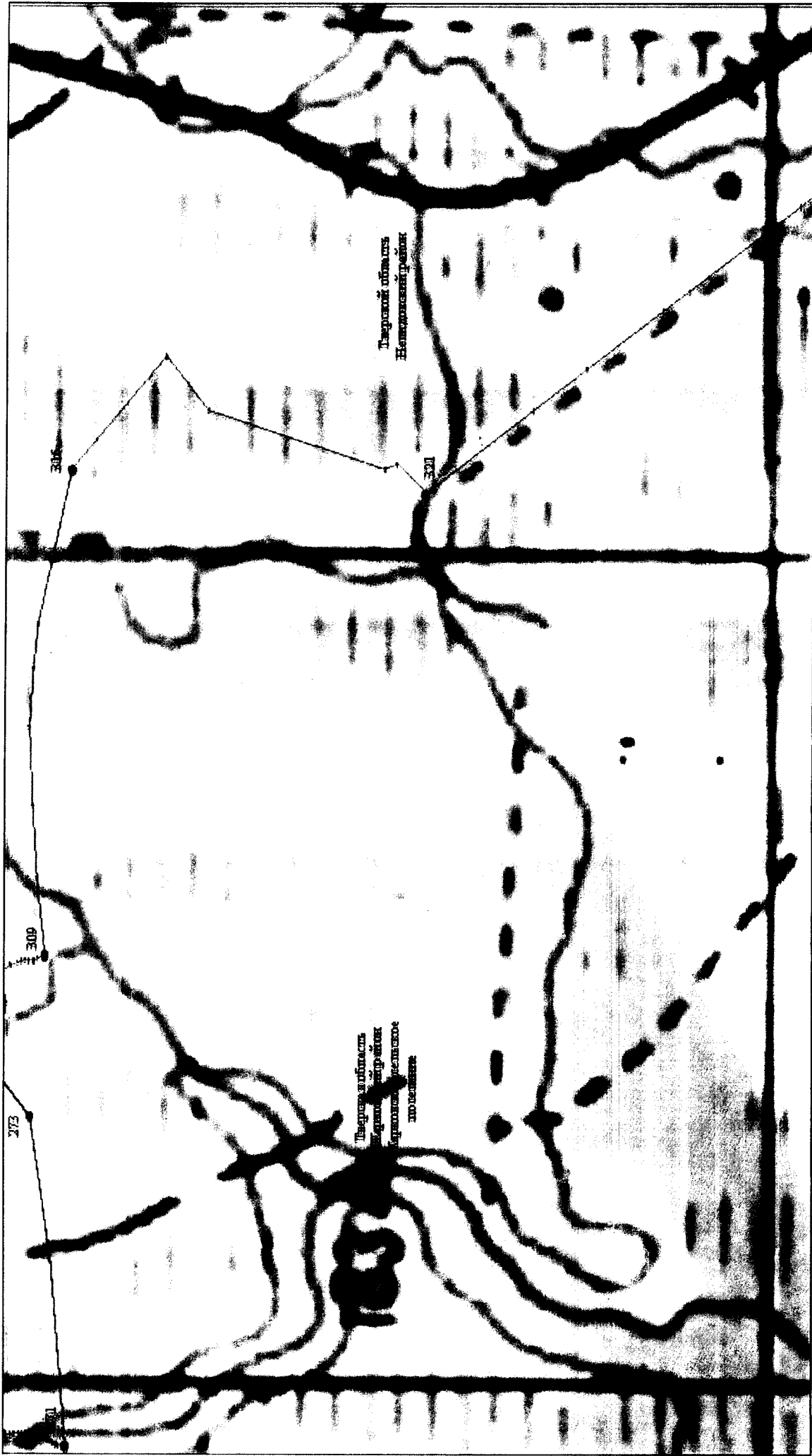

Масштаб 1:25000

Схема прохождения границы между муниципальными образованиями Тверской области: Жарковское сельское поселение Жарковского района и Нелидовский район

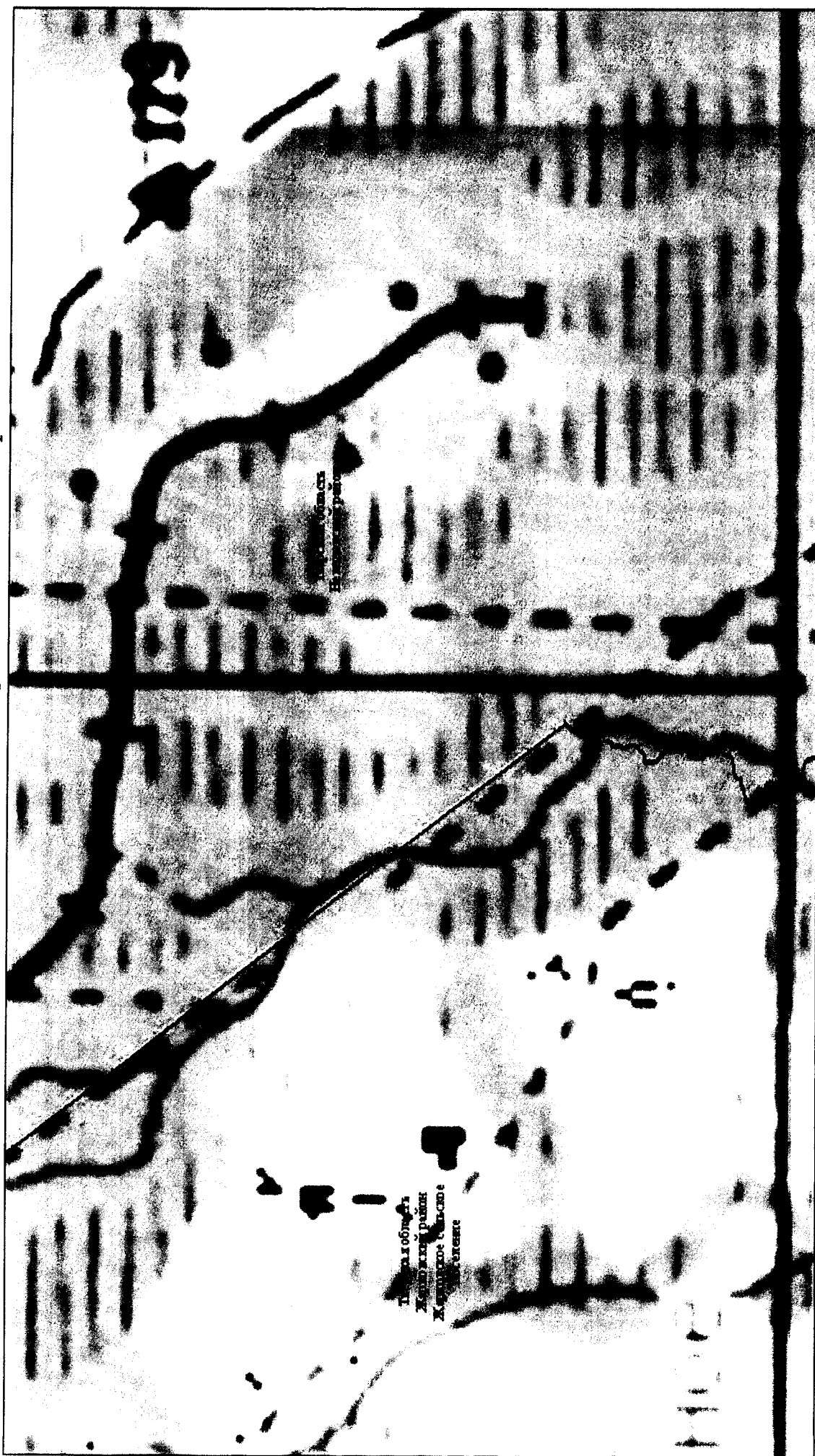

Масштаб 1:25000

Схема прохождения границы между муниципальными образованиями Тверской области Харьковское сельское поселение Харьковского района и Нештовский район



Масштаб 1:25000



*Схема прохождения границы между муниципальными образованиями Тверской области Жарковское сельское поселение Жарковского района и Бельский район*



Масштаб 1:25000

*Схема прохождения границы между муниципальными образованиями Тверской области Жарковское сельское поселение Жарковского района и Бельский район*



Масштаб 1:25000

*Схема прохождения границы между муниципальными образованиями Тверской области Жарковское сельское поселение Жарковского района и Бельский район*



Масштаб 1:25000

*Схема прохождения границы между муниципальными образованиями Тверской области  
Жарковское сельское поселение Жарковского района и Бельский район*



Масштаб 1:25000

Схема прохождения границы между муниципальными образованиями Тверской области  
Жарковское сельское поселение Жарковского района и Бельский район

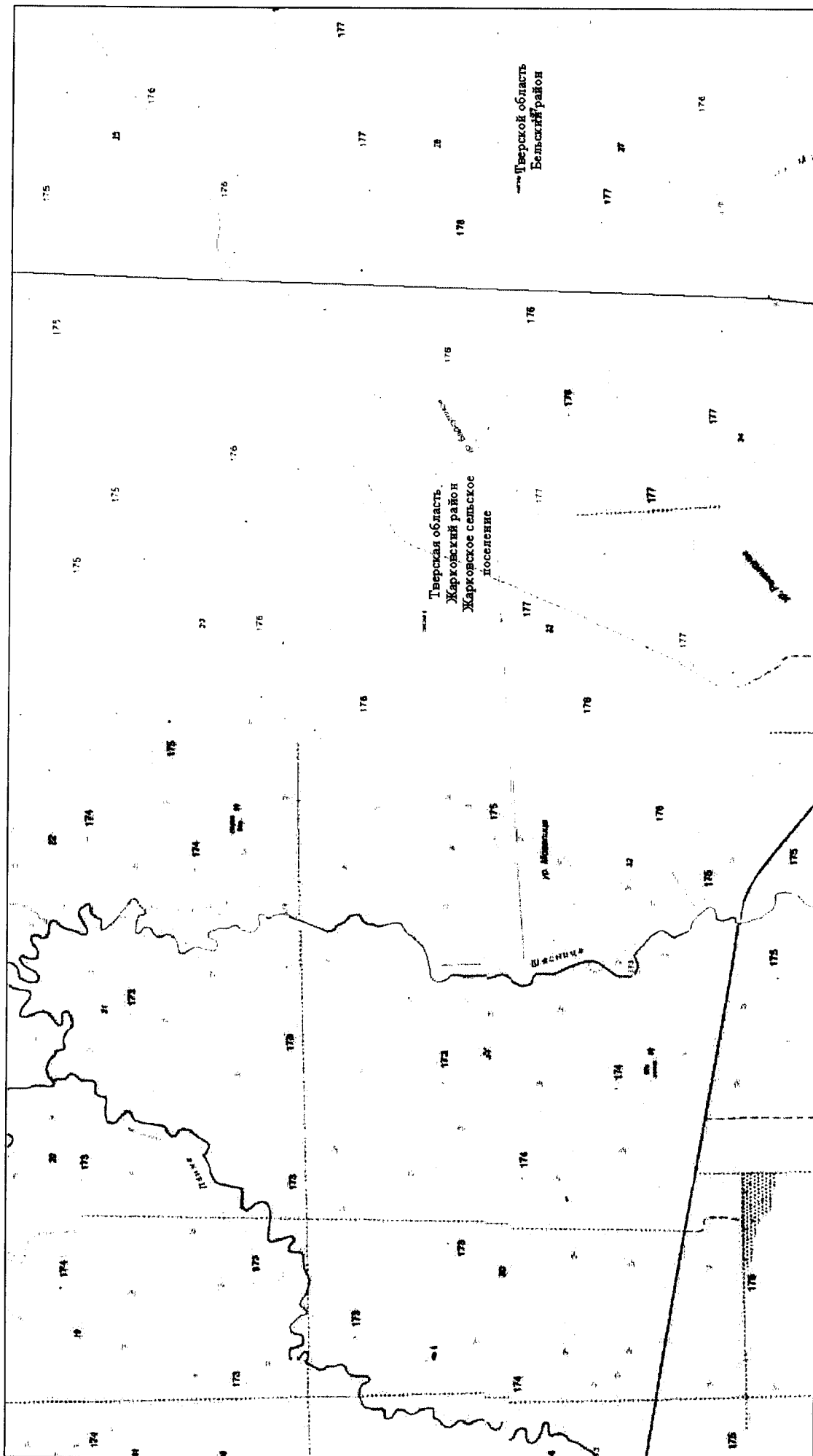

Масштаб 1:25000

*Схема прохождения границы между муниципальными образованиями Тверской области Жарковское сельское поселение Жарковского района и Бельский район*

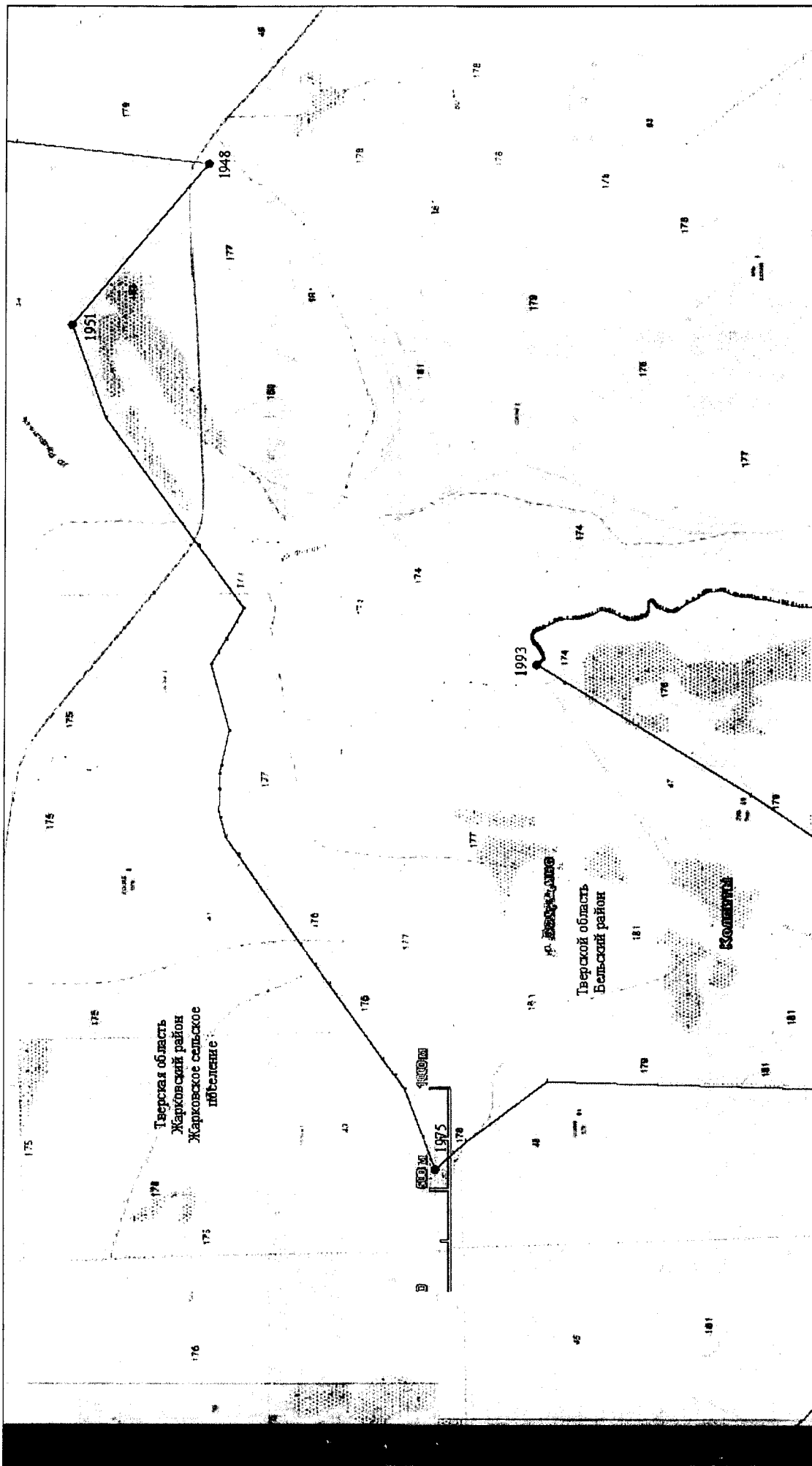

Масштаб 1:25000

*Схема прохождения границы между муниципальными образованиями Тверской области  
Жарковское сельское поселение Жарковского района и Бельский район*

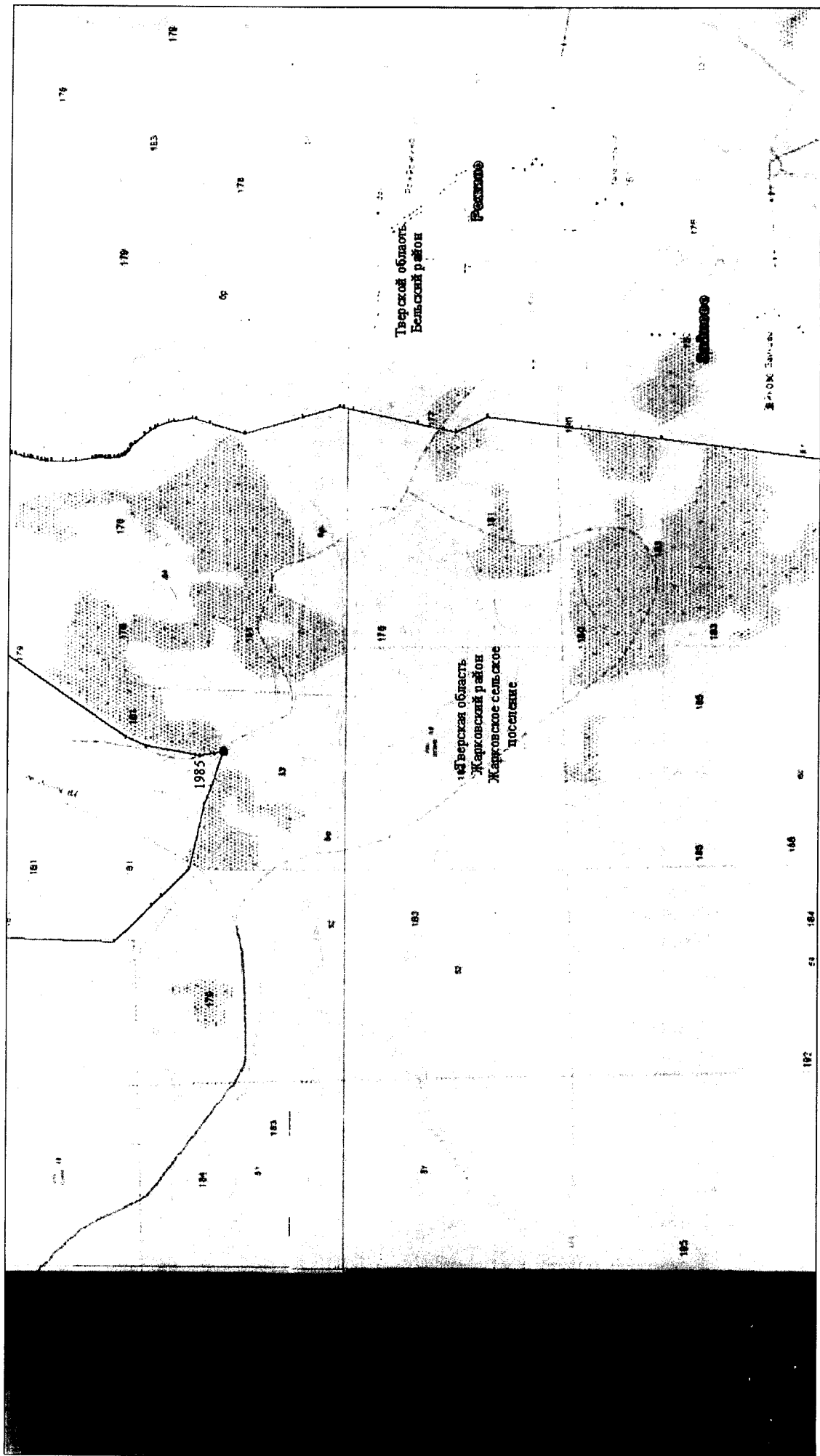

Масштаб 1:25000

Схема прохождения границы между муниципальными образованиями Тверской области Жарковское сельское поселение Жарковского района, Бельский район и Смоленской областью

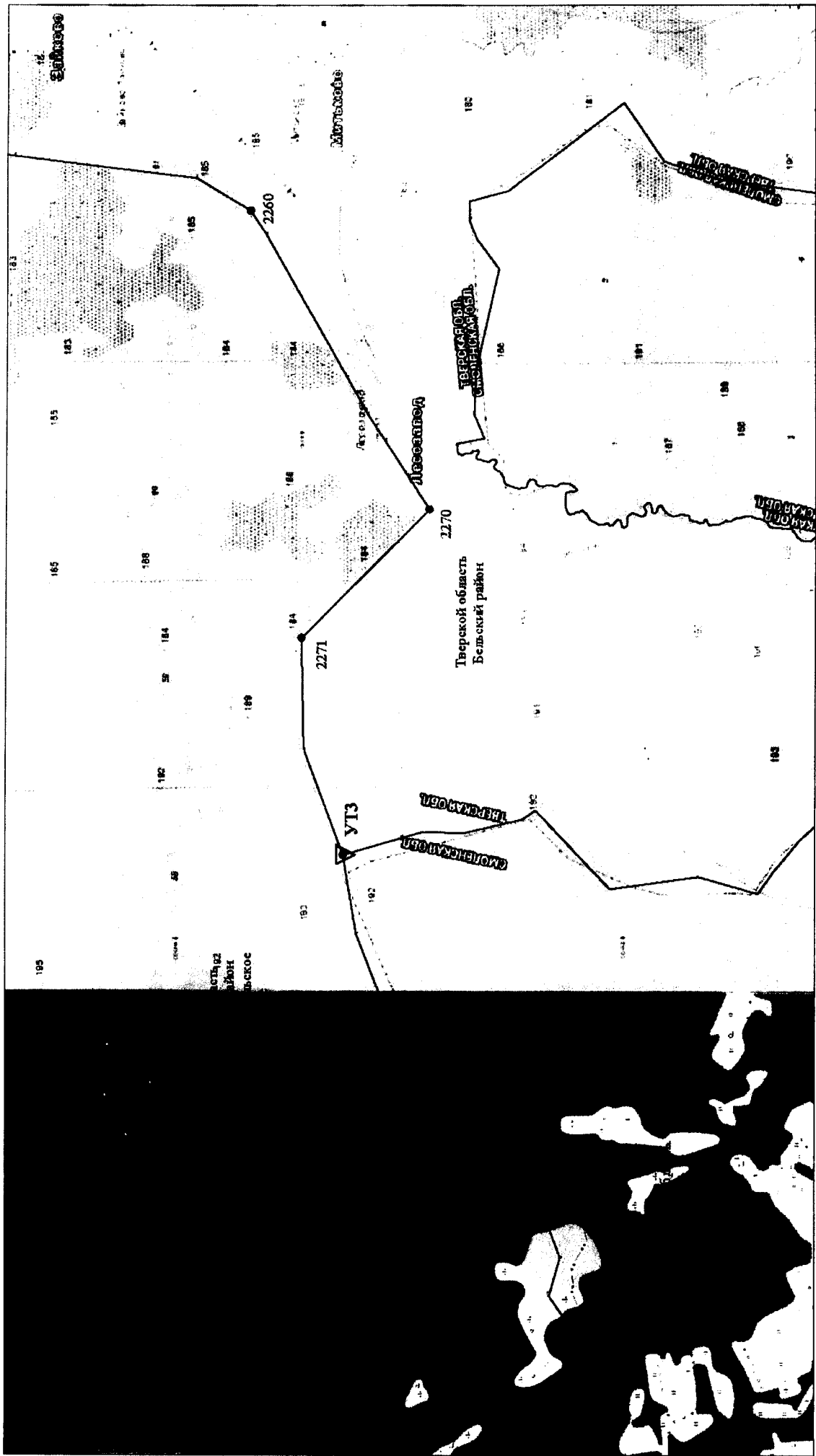

Масштаб 1:25000

Схема прохождения границы между муниципальными образованиями Тверской области Жарковское сельское поселение Жарковского района, Щучейское сельское поселение Жарковского района и Смоленской области



Масштаб 1:25000

*Схема прохождения границы между муниципальными образованиями Тверской области Жарковское сельское поселение Жарковского района и Щучейское сельское поселение Жарковского района*



Масштаб 1:25000

*Схема прохождения границы между муниципальными образованиями Тверской области Жарковское сельское поселение Жарковского района и Щучейское сельское поселение Жарковского района*



Масштаб 1:25000

*Схема прохождения границы между муниципальными образованиями Тверской области Жарковское сельское поселение Жарковского района и Щучейское сельское поселение Щучейского района*



Масштаб 1:25000

*Схема прохождения границы между муниципальными образованиями Тверской области Жарковское сельское поселение Жарковского района, Щучейское сельское поселение Жарковского района и городское поселение поселок Жарковский Жарковского района*



Масштаб 1:25000

Схема прохождения границы между муниципальными образованиями Тверской области Жарковское сельское поселение Жарковского района и Щучейское сельское поселение Щучковского района



Масштаб 1:25000

*Схема прохождения границы между муниципальными образованиями Тверской области Жарковское сельское поселение Жарковского района и Щучейское сельское поселение Жарковского района*



Масштаб 1:25000

*Схема прохождения границы между муниципальными образованиями Тверской области Жарковское сельское поселение Жарковского района и Щучейское сельское поселение Жарковского района*



Масштаб 1:25000

*Схема прохождения границы между муниципальными образованиями Тверской области Жарковское сельское поселение Жарковского района, Щучейское сельское поселение Жарковского района и Новоселковское сельское поселение Жарковского района*



Масштаб 1:25000

*Схема прохождения границы между муниципальными образованиями Тверской области: Жарковское сельское поселение Жарковского района, Новоселковское сельское поселение Жарковского района и Западнодвинский район*



Масштаб 1:25000

*Схема прохождения границы между муниципальными образованиями Тверской области Жарковское сельское поселение Жарковского района и Западнодвинский район*

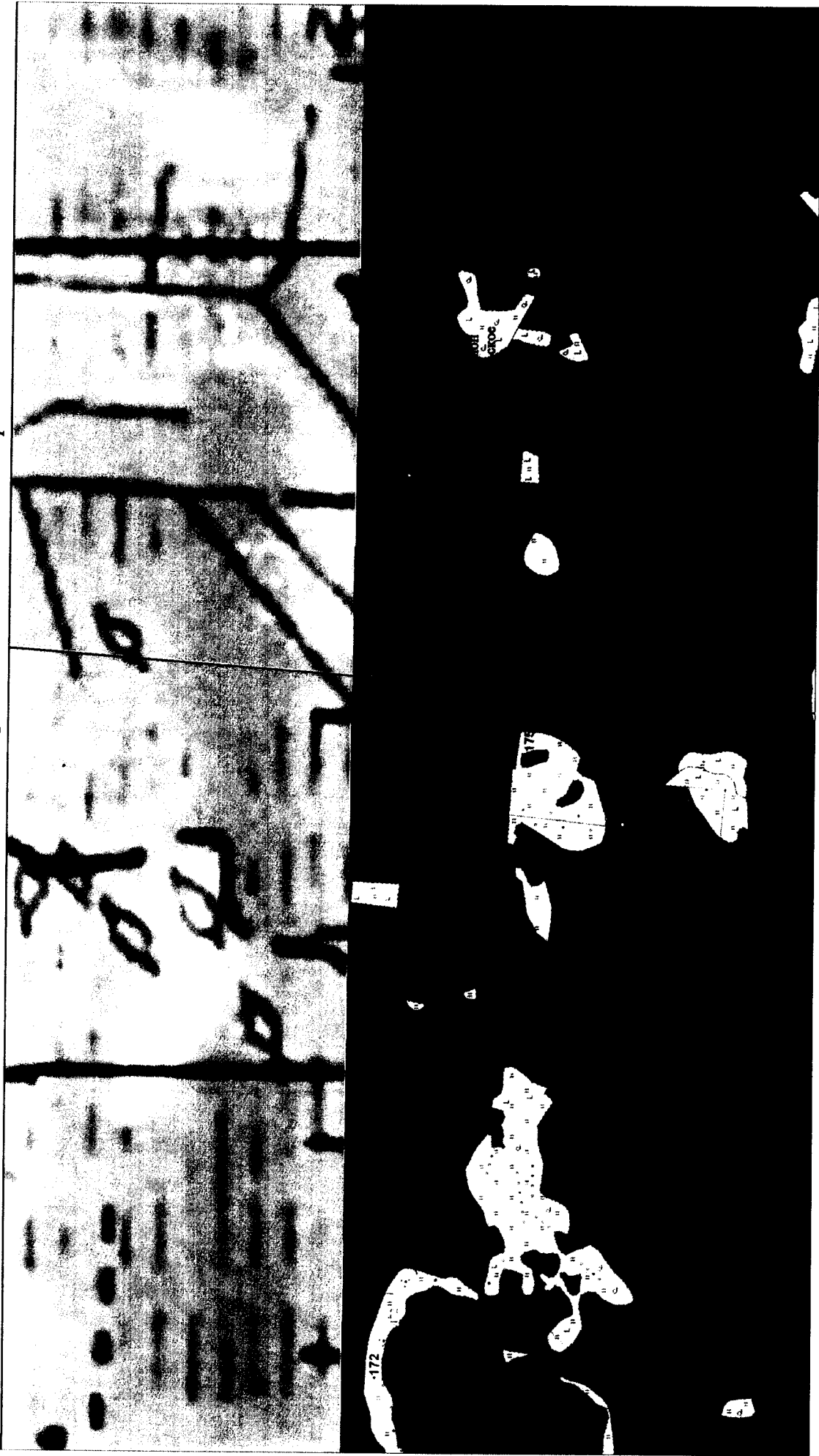

Масштаб 1:25000

Схема прохождения границы между муниципальными образованиями Тверской области Жарковское сельское поселение  
Жарковского района и Западнодвинский район



Масштаб 1:25000

Схема прохождения границы между муниципальными образованиями Тверской области: Жарковское сельское поселение Жарковского района и Западнодвинский район



Масштаб 1:25000

Схема прохождения границы между муниципальными образованиями Тверской области. Жарковское сельское поселение Жарковского района и Западнодвинский район



Масштаб 1:25000

Схема прохождения границ между муниципальными образованиями Тверской области. Жарковское сельское поселение Жарковского района и Западнодвинский район



Масштаб 1:25000

Схема прохождения границы между муниципальными образованиями Тверской области. Жарковское сельское поселение Жарковского района и Западнодвинский район



Масштаб 1:25000

**4. Координатное описание границ муниципального образования  
Тверской области Жарковское сельское поселение Жарковского района**

*Система координат: МСК-69*

Номер точки	X	Y
УТ 1 (1)	214509.13	1236092.40
2	214489.60	1236311.84
3	214091.66	1237074.60
4	213590.78	1237186.96
5	213512.45	1237204.73
6	213250.06	1237840.96
7	211552.53	1237725.32
8	211389.39	1237820.05
9	211191.00	1238087.89
10	211057.35	1238216.03
11	210914.33	1238317.96
12	210650.80	1238262.54
13	210410.39	1238239.30
14	210265.00	1238215.47
15	210009.67	1238171.78
16	209698.25	1237950.00
17	209428.69	1237826.13
18	209323.47	1237775.58
19	209016.67	1237648.42
20	208958.80	1238155.34
21	208810.77	1239837.07
22	208683.76	1241289.15
23	208673.80	1241403.04
24	208479.05	1243629.68
25	207020.82	1243298.72
26	206450.74	1243163.19
27	205807.95	1242990.45
28	205802.15	1243008.86
29	205803.03	1243022.66
30	205801.02	1243042.01
31	205800.25	1243053.52
32	205798.71	1243067.61
33	205792.46	1243080.48
34	205789.50	1243096.15
35	205792.57	1243111.39
36	205786.26	1243126.45
37	205776.78	1243138.27
38	205762.36	1243156.26
39	205752.80	1243176.29
40	205744.08	1243181.40

Номер точки	X	Y
41	205736.19	1243180.50
42	205727.92	1243173.49
43	205720.90	1243170.39
44	205724.55	1243161.40
45	205712.96	1243156.67
46	205713.54	1243148.30
47	205722.61	1243127.25
48	205710.50	1243119.62
49	205695.18	1243126.35
50	205687.09	1243139.15
51	205679.00	1243154.60
52	205675.85	1243181.29
53	205670.66	1243193.02
54	205669.77	1243204.80
55	205674.58	1243213.30
56	205683.42	1243221.32
57	205690.81	1243230.00
58	205694.60	1243239.10
59	205700.19	1243235.34
60	205705.71	1243237.96
61	205711.30	1243251.22
62	205718.27	1243254.06
63	205729.64	1243250.10
64	205735.13	1243241.50
65	205741.76	1243230.16
66	205746.69	1243227.41
67	205753.62	1243230.76
68	205756.60	1243242.30
69	205753.75	1243253.16
70	205746.83	1243264.54
71	205738.68	1243273.98
72	205723.99	1243280.56
73	205711.03	1243283.27
74	205695.65	1243281.53
75	205684.73	1243279.09
76	205667.29	1243278.11
77	205604.50	1243316.58
78	205804.05	1243454.40
79	205873.35	1243387.46
80	205942.35	1243285.74

Номер точки	X	Y
81	206007.85	1243220.83
82	206030.04	1243150.37
83	206089.14	1243189.97
84	206428.83	1243268.96
85	206435.21	1243241.35
86	207004.24	1243374.58
87	208465.92	1243719.27
88	208459.42	1243748.56
89	209728.63	1244051.30
90	209732.73	1244022.99
91	210463.66	1244200.52
92	210379.98	1244924.29
93	210057.58	1244891.58
94	210047.64	1244890.44
95	210032.09	1244889.18
96	210017.80	1244891.71
97	210001.00	1244908.50
98	209995.95	1244923.20
99	209999.37	1244940.68
100	210003.10	1244959.75
101	210013.18	1244979.49
102	210019.06	1245002.59
103	210016.54	1245028.63
104	210007.30	1245062.66
105	210004.36	1245087.86
106	210003.99	1245112.80
107	210003.56	1245141.88
108	209990.12	1245165.40
109	209972.89	1245180.11
110	209947.68	1245195.66
111	209928.35	1245201.11
112	209909.86	1245213.3
113	209851.87	1245273.36
114	209810.47	1245324.51
115	209797.86	1245334.59
116	209785.26	1245334.15
117	209772.23	1245330.79
118	209740.30	1245306.01
119	209720.13	1245295.09
120	209705.00	1245285.01
121	209688.61	1245273.25
122	209660.88	1245260.23
123	209637.35	1245256.86
124	209600.92	1245243.48
125	209584.95	1245230.03
126	209564.36	1245208.17

Номер точки	X	Y
127	209542.51	1245188.00
128	209518.98	1245168.68
129	209494.19	1245156.10
130	209460.40	1245144.84
131	209441.07	1245143.57
132	209391.91	1245144.84
133	209369.22	1245137.70
134	209337.28	1245125.95
135	209313.33	1245112.49
136	209286.58	1245097.43
137	209268.94	1245090.29
138	209245.00	1245081.05
139	209229.02	1245080.21
140	209212.63	1245087.35
141	209206.33	1245102.47
142	209190.36	1245118.01
143	209188.68	1245131.87
144	209200.79	1245161.48
145	209202.49	1245164.79
146	209181.02	1245187.25
147	209166.54	1245221.91
148	209146.09	1245240.86
149	209135.43	1245252.71
150	209133.50	1245272.97
151	209129.49	1245295.37
152	209094.13	1245324.53
153	209072.42	1245341.01
154	209065.14	1245361.09
155	209049.35	1245384.36
156	209048.53	1245410.07
157	209042.13	1245448.66
158	209034.30	1245467.23
159	209021.80	1245480.69
160	209000.08	1245497.04
161	208966.07	1245518.36
162	208940.45	1245540.64
163	208908.49	1245552.98
164	208888.10	1245575.23
165	208851.87	1245593.95
166	208808.03	1245597.79
167	208776.93	1245601.05
168	208747.60	1245613.49
169	208679.30	1245628.47
170	208570.66	1245670.91
171	208552.45	1245676.44
172	208518.49	1245702.65

Номер точки	X	Y
173	208492.53	1245718.32
174	208481.73	1245740.46
175	208459.99	1245754.75
176	208442.76	1245754.36
177	208419.36	1245751.46
178	208379.88	1245743.20
179	208312.84	1245728.26
180	208267.70	1245715.32
181	208224.45	1245694.58
182	208181.47	1245673.91
183	208138.34	1245653.64
184	208112.2	1245637.68
185	208080.21	1245605.98
186	208058.00	1245580.8
187	208035.20	1245565.68
188	208010.91	1245554.13
189	207994.32	1245556.44
190	207951.42	1245582.19
191	207928.32	1245594.48
192	207902.60	1245600.86
193	207884.38	1245610.00
194	207872.64	1245625.57
195	207841.65	1245650.29
196	207821.42	1245666.94
197	207814.63	1245689.12
198	207811.89	1245761.01
199	207806.77	1245765.98
200	207799.98	1245788.17
201	207786.43	1245820.25
202	207784.64	1245822.26
203	207767.64	1245832.21
204	207746.14	1245857.94
205	207737.08	1245890.31
206	207727.27	1245924.74
207	207708.07	1245949.68
208	207691.93	1245965.56
209	207673.51	1245992.31
210	207628.37	1246069.38
211	207600.40	1246096.46
212	207561.85	1246124.13
213	207530.65	1246130.82
214	207488.23	1246124.67
215	207445.83	1246119.58
216	207377.22	1246134.29
217	207351.70	1246141.46
218	207337.23	1246141.31

Номер точки	X	Y
219	207305.5	1246116.74
220	207265.48	1246117.06
221	207216.03	1246120.44
222	207175.57	1246116.68
223	207154.07	1246111.16
224	207129.80	1246089.26
225	207096.78	1246069.05
226	207056.28	1246047.89
227	207028.31	1246042.94
228	206999.51	1246038.94
229	206962.18	1246024.02
230	206908.28	1246002.78
231	206871.57	1245993.01
232	206832.63	1245987.39
233	206813.38	1245986.35
234	206794.43	1245990.51
235	206776.07	1246001.62
236	206767.63	1246005.62
237	206750.75	1246007.55
238	206733.87	1246023.85
239	206717.64	1246036.83
240	206703.65	1246039.27
241	206694.55	1246037.78
242	206680.16	1246021.29
243	206672.58	1246014.33
244	206662.98	1246010.78
245	206649.85	1246029.14
246	206631.10	1246054.45
247	206613.85	1246070.12
248	206594.4	1246076.46
249	206573.81	1246076.47
250	206560.89	1246070.67
251	206554.81	1246058.25
252	206546.43	1246046.89
253	206538.56	1246044.48
254	206516.59	1246046.35
255	206500.53	1246049.85
256	206478.76	1246051.3
257	206464.42	1246049.26
258	206452.18	1246042.61
259	206432.09	1246025.70
260	206422.17	1246015.86
261	206409.98	1246016.99
262	206384.32	1246020.56
263	206355.77	1246026.85
264	206339.45	1246024.9

Номер точки	X	Y
265	206329.82	1246020.57
266	206314.67	1246008.48
267	206295.89	1245996.42
268	206285.53	1245993.41
269	206266.94	1245990.98
270	206255.13	1245991.81
271	206248.90	1245992.96
272	206324.25	1246890.72
273	206425.97	1247589.92
274	206729.85	1247981.99
275	206729.00	1247992.65
276	206707.14	1248022.05
277	206701.26	1248026.25
278	206682.78	1248034.65
279	206671.02	1248035.49
280	206655.05	1248048.93
281	206640.76	1248059.01
282	206627.32	1248059.85
283	206614.71	1248070.77
284	206602.11	1248073.29
285	206588.66	1248078.33
286	206577.74	1248090.09
287	206560.09	1248101.01
288	206545.81	1248112.77
289	206544.97	1248122.01
290	206544.76	1248146.9
291	206546.65	1248171.57
292	206555.05	1248185.01
293	206566.81	1248197.61
294	206579.42	1248209.37
295	206594.54	1248221.13
296	206607.99	1248235.42
297	206614.70	1248247.18
298	206612.19	1248265.66
299	206600.43	1248284.14
300	206596.48	1248289.20
301	206553.93	1248308.60
302	206522.73	1248329.76
303	206487.34	1248340.64
304	206470.40	1248349.15
305	206452.14	1248354.19
306	206432.90	1248352.26
307	206408.38	1248352.18
308	206388.06	1248363.16
309	206354.37	1248381.35
310	206393.66	1248757.17

Номер точки	X	Y
311	206415.06	1249109.95
312	206432.36	1249496.69
313	206415.21	1249781.43
314	206392.72	1249998.66
315	206316.48	1250352.43
316	206230.93	1250747.77
317	205768.28	1251295.03
318	205561.94	1251035.07
319	204691.02	1250749.99
320	204629.62	1250774.60
321	204488.30	1250631.19
322	204445.35	1250664.36
323	203958.37	1251035.63
324	203696.66	1251235.15
325	203322.65	1251520.23
326	203195.55	1251617.10
327	202653.76	1252030.70
328	202164.70	1252408.92
329	201738.49	1252742.70
330	200839.22	1253435.54
331	200107.61	1253985.64
332	199978.62	1254083.02
333	199934.58	1254116.26
334	199928.20	1254111.48
335	199924.40	1254107.49
336	199920.37	1254104.69
337	199913.50	1254100.97
338	199909.11	1254097.34
339	199904.72	1254093.84
340	199900.44	1254089.5
341	199898.42	1254086.69
342	199892.97	1254082.84
343	199889.18	1254081.34
344	199885.99	1254080.77
345	199881.15	1254079.98
346	199877.38	1254080.01
347	199873.62	1254081.34
348	199866.55	1254082.92
349	199860.33	1254087.33
350	199853.16	1254090.58
351	199847.65	1254093.91
352	199841.66	1254097.38
353	199835.18	1254098.61
354	199825.88	1254100.80
355	199818.46	1254101.91
356	199811.39	1254102.32

Номер точки	X	Y
357	199806.44	1254102.24
358	199803.48	1254101.43
359	199798.63	1254099.00
360	199796.13	1254096.06
361	199792.80	1254092.20
362	199789.58	1254087.39
363	199787.43	1254082.92
364	199786.34	1254079.04
365	199786.25	1254067.60
366	199787.05	1254064.41
367	199789.49	1254058.97
368	199790.54	1254057.19
369	199792.28	1254054.23
370	199792.86	1254052.34
371	199792.72	1254049.04
372	199791.87	1254047.16
373	199790.57	1254046.35
374	199786.07	1254043.19
375	199782.76	1254042.04
376	199778.61	1254040.07
377	199775.3	1254038.56
378	199771.74	1254036.34
379	199767.02	1254035.55
380	199762.18	1254035.35
381	199736.73	1254034.15
382	199724.79	1254032.82
383	199715.82	1254032.53
384	199707.52	1254027.40
385	199704.89	1254023.40
386	199702.15	1254019.41
387	199700.69	1254014.93
388	199699.60	1254011.04
389	199698.40	1254007.98
390	199695.31	1254005.52
391	199692.94	1254004.01
392	199689.39	1254003.56
393	199685.50	1254004.06
394	199681.50	1254006.34
395	199677.74	1254009.2
396	199673.61	1254009.82
397	199669.25	1254009.74
398	199665.22	1254008.24
399	199661.79	1254007.08
400	199656.57	1254004.51
401	199652.90	1254003.01

Номер точки	X	Y
402	199644.01	1254000.01
403	199639.76	1253999.68
404	199634.45	1253999.14
405	199630.45	1254000.34
406	199624.10	1254004.53
407	199616.80	1254008.12
408	199610.92	1254010.53
409	199605.50	1254012.34
410	199598.78	1254013.22
411	199592.27	1254011.96
412	199586.60	1254010.24
413	199579.61	1254007.57
414	199575.80	1254005.01
415	199574.38	1254003.73
416	199566.17	1253996.23
417	199551.94	1253985.24
418	199547.14	1253976.05
419	199542.43	1253962.96
420	199541.66	1253955.04
421	199541.48	1253947.12
422	199540.72	1253940.03
423	199540.56	1253933.65
424	199540.07	1253931.88
425	199536.40	1253930.26
426	199529.29	1253928.77
427	199522.90	1253929.18
428	199511.44	1253929.61
429	199504.7	1253929.43
430	199498.9	1253929.36
431	199494.77	1253930.09
432	199490.41	1253931.66
433	199485.22	1253933.12
434	199478.14	1253935.78
435	199476.62	1253937.20
436	199467.12	1253947.21
437	199459.6	1253954.36
438	199454.79	1253959.6
439	199450.69	1253964.25
440	199448.00	1253968.17
441	199442.14	1253974.6
442	199438.88	1253980.41
443	199434.33	1253988.49
444	199428.13	1253998.47
445	199425.24	1254007.11
446	199422.67	1254011.16

Номер точки	X	Y
447	199420.23	1254016.97
448	199420.07	1254025.73
449	199421.58	1254035.1
450	199419.17	1254049.54
451	199409.15	1254058.97
452	199399.02	1254061.28
453	199394.40	1254062.33
454	199374.63	1254068.96
455	199365.27	1254070.11
456	199345.81	1254072.40
457	199336.80	1254071.03
458	199332.82	1254066.74
459	199331.69	1254059.90
460	199332.36	1254052.33
461	199331.60	1254046.57
462	199333.35	1254040.80
463	199332.23	1254035.40
464	199326.41	1254028.59
465	199322.78	1254024.66
466	199320.21	1254018.2
467	199319.45	1254011.72
468	199319.75	1254003.42
469	199321.49	1253995.48
470	199325.71	1253982.12
471	199325.63	1253972.03
472	199323.05	1253965.20
473	199317.61	1253960.20
474	199311.10	1253957.37
475	199301.35	1253954.20
476	199292.68	1253952.10
477	199278.97	1253950.41
478	199272.13	1253950.10
479	199259.91	1253954.16
480	199248.41	1253958.21
481	199235.15	1253968.04
482	199223.68	1253976.77
483	199214.37	1253983.33
484	199194.29	1253989.61
485	199175.53	1253990.12
486	199163.22	1253984.45
487	199150.91	1253977.34
488	199144.41	1253973.78
489	199127.42	1253969.94
490	199121.28	1253966.36
491	199114.02	1253957.04

Номер точки	X	Y
492	199110.33	1253946.25
493	199108.10	1253936.18
494	199106.97	1253931.15
495	199103.63	1253917.84
496	199103.14	1253900.18
497	199100.20	1253891.93
498	199096.82	1253872.49
499	199092.04	1253861.36
500	199082.99	1253855.67
501	199071.43	1253853.23
502	199065.63	1253847.15
503	199062.31	1253837.08
504	199062.95	1253825.90
505	199058.17	1253812.60
506	199054.44	1253797.14
507	199047.44	1253775.57
508	199044.09	1253761.18
509	199041.88	1253754.36
510	199037.48	1253744.66
511	199034.19	1253739.66
512	199029.48	1253735.36
513	199021.55	1253736.15
514	199015.81	1253738.36
515	199010.06	1253740.92
516	198995.71	1253749.69
517	198982.10	1253760.95
518	198972.07	1253767.51
519	198961.28	1253770.48
520	198953.40	1253775.58
521	198945.57	1253789.70
522	198942.09	1253806.29
523	198936.80	1253821.45
524	198931.10	1253830.50
525	198920.69	1253835.99
526	198908.81	1253837.87
527	198893.32	1253837.63
528	198879.60	1253833.77
529	198860.80	1253824.90
530	198844.15	1253815.30
531	198837.26	1253809.58
532	198831.45	1253803.50
533	198818.08	1253797.84
534	198809.05	1253794.31
535	198801.13	1253795.09
536	198792.52	1253798.40

Номер точки	X	Y
537	198786.10	1253805.30
538	198780.77	1253815.41
539	198771.27	1253848.30
540	198767.07	1253865.26
541	198760.73	1253884.41
542	198755.83	1253902.46
543	198751.30	1253924.10
544	198745.99	1253937.47
545	198740.27	1253942.56
546	198731.63	1253945.14
547	198724.79	1253945.20
548	198717.60	1253948.12
549	198710.08	1253953.23
550	198703.98	1253955.79
551	198699.30	1253956.55
552	198693.53	1253954.79
553	198687.00	1253949.79
554	198679.39	1253944.81
555	198676.51	1253944.12
556	198668.94	1253944.17
557	198660.29	1253944.59
558	198654.16	1253943.92
559	198650.55	1253942.51
560	198639.30	1253931.41
561	198633.49	1253926.42
562	198627.72	1253925.02
563	198620.52	1253926.16
564	198609.37	1253929.12
565	198603.24	1253928.09
566	198596.72	1253922.73
567	198595.24	1253917.70
568	198594.04	1253910.81
569	198589.95	1253896.75
570	198585.49	1253880.22
571	198579.28	1253869.07
572	198572.01	1253862.26
573	198565.13	1253859.06
574	198557.93	1253860.19
575	198550.02	1253863.87
576	198539.98	1253872.24
577	198531.40	1253883.14
578	198524.26	1253893.65
579	198516.04	1253903.81
580	198508.54	1253914.69
581	198499.96	1253923.77

Номер точки	X	Y
582	198490.29	1253933.94
583	198478.77	1253936.55
584	198471.93	1253936.96
585	198465.41	1253934.83
586	198452.01	1253929.15
587	198444.41	1253926.33
588	198429.94	1253921.04
589	198416.58	1253919.34
590	198404.68	1253918.70
591	198394.24	1253922.03
592	198380.21	1253929.36
593	198351.49	1253948.34
594	198339.29	1253958.18
595	198305.69	1253972.24
596	198286.96	1253981.76
597	198266.45	1253992.75
598	198245.92	1254001.94
599	198230.82	1254010.72
600	198217.88	1254019.13
601	198208.21	1254026.78
602	198203.20	1254032.60
603	198198.94	1254044.20
604	198198.00	1254063.71
605	198201.43	1254086.80
606	198209.85	1254102.99
607	198218.62	1254117.00
608	198220.87	1254126.02
609	198220.18	1254130.73
610	198215.88	1254135.82
611	198207.59	1254138.05
612	198191.70	1254141.43
613	198166.47	1254148.84
614	198149.54	1254155.47
615	198134.79	1254163.17
616	198123.96	1254164.69
617	198109.16	1254165.15
618	198095.07	1254164.91
619	198078.05	1254162.50
620	198061.83	1254162.99
621	198055.71	1254165.92
622	198051.04	1254169.93
623	198048.56	1254176.45
624	198048.98	1254184.04
625	198052.40	1254204.60
626	198053.52	1254210.02

Номер точки	X	Y
627	198053.56	1254214.71
628	198053.25	1254221.94
629	198052.93	1254225.91
630	198051.16	1254232.06
631	198045.81	1254243.66
632	198044.38	1254245.85
633	198043.68	1254249.11
634	198043.70	1254251.28
635	198044.08	1254254.17
636	198046.26	1254256.68
637	198053.55	1254264.93
638	198057.55	1254267.80
639	198064.81	1254272.79
640	198071.34	1254277.43
641	198078.62	1254284.61
642	198083.00	1254290.72
643	198084.49	1254296.48
644	198084.54	1254302.99
645	198083.53	1254312.03
646	198080.33	1254318.91
647	198072.44	1254326.20
648	198067.79	1254332.01
649	198067.82	1254335.98
650	198069.30	1254340.30
651	198072.22	1254345.71
652	198080.24	1254353.59
653	198086.78	1254359.69
654	198094.8	1254367.22
655	198099.52	1254371.88
656	198101.73	1254376.55
657	198102.86	1254381.60
658	198102.54	1254387.37
659	198097.89	1254394.27
660	198085.65	1254400.87
661	198076.67	1254407.81
662	198075.25	1254412.51
663	198074.32	1254420.80
664	198071.90	1254435.30
665	198070.86	1254441.08
666	198066.58	1254449.80
667	198064.81	1254454.52
668	198065.22	1254461.02
669	198068.51	1254465.70
670	198074.68	1254468.19
671	198079.75	1254468.87

Номер точки	X	Y
672	198088.43	1254468.08
673	198096.03	1254468.02
674	198102.54	1254469.05
675	198106.53	1254471.54
676	198116.03	1254483.76
677	198128.12	1254502.88
678	198140.53	1254517.23
679	198144.59	1254530.24
680	198145.38	1254538.19
681	198143.99	1254545.80
682	198137.18	1254554.90
683	198128.92	1254563.64
684	198117.73	1254567.34
685	198107.97	1254568.13
686	198101.44	1254565.65
687	198089.13	1254563.56
688	198082.62	1254563.98
689	198079.03	1254564.73
690	198074.71	1254567.65
691	198074.75	1254573.80
692	198080.97	1254583.17
693	198088.64	1254592.88
694	198091.22	1254599.37
695	198095.29	1254612.73
696	198095.70	1254619.23
697	198093.91	1254622.87
698	198091.41	1254626.14
699	198087.01	1254629.21
700	198084.13	1254629.08
701	198070.10	1254635.96
702	198066.15	1254636.80
703	198061.65	1254637.37
704	198057.70	1254637.09
705	198053.76	1254635.68
706	198045.32	1254627.53
707	198039.42	1254622.75
708	198034.63	1254619.37
709	198030.32	1254616.93
710	198028.15	1254615.71
711	198023.94	1254612.91
712	198016.80	1254606.47
713	198010.07	1254600.01
714	198004.97	1254598.04
715	197999.90	1254597.46
716	197992.60	1254596.91

Номер точки	X	Y
717	197986.69	1254597.47
718	197980.78	1254598.60
719	197976.85	1254600.57
720	197971.78	1254604.22
721	197969.24	1254609.00
722	197967.27	1254615.47
723	197960.25	1254634.58
724	197956.44	1254641.84
725	197952.78	1254643.26
726	197948.55	1254644.65
727	197942.66	1254645.50
728	197935.91	1254645.50
729	197916.51	1254638.75
730	197909.45	1254635.39
731	197907.21	1254633.13
732	197906.65	1254629.76
733	197906.65	1254624.41
734	197906.08	1254618.53
735	197903.83	1254612.34
736	197901.3	1254608.11
737	197897.64	1254601.94
738	197877.50	1254589.91
739	197853.89	1254580.64
740	197839.68	1254572.21
741	197825.47	1254563.77
742	197822.65	1254562.21
743	197819.83	1254560.66
744	197816.75	1254555.61
745	197814.08	1254545.57
746	197810.57	1254532.22
747	197808.60	1254528.43
748	197805.90	1254525.05
749	197801.99	1254521.39
750	197797.48	1254518.02
751	197794.53	1254517.04
752	197792.00	1254517.04
753	197789.20	1254517.46
754	197786.79	1254518.30
755	197781.70	1254520.31
756	197778.03	1254519.34
757	197775.08	1254517.78
758	197772.39	1254515.67
759	197769.31	1254513.42
760	197766.07	1254512.17
761	197763.35	1254512.26

Номер точки	X	Y
762	197761.99	1254512.30
763	197758.34	1254513.57
764	197748.49	1254518.91
765	197744.55	1254521.17
766	197741.31	1254524.67
767	197739.20	1254528.20
768	197737.23	1254532.12
769	197735.26	1254535.49
770	197731.62	1254537.05
771	197728.3	1254537.03
772	197703.53	1254526.77
773	197688.57	1254520.85
774	197683.79	1254516.08
775	197682.66	1254513.69
776	197683.37	1254508.35
777	197683.08	1254506.66
778	197680.97	1254504.13
779	197677.18	1254503.14
780	197673.66	1254503.57
781	197671.00	1254505.53
782	197667.91	1254509.18
783	197666.48	1254513.13
784	197665.78	1254518.05
785	197665.78	1254520.30
786	197666.34	1254523.11
787	197666.91	1254526.63
788	197666.62	1254529.58
789	197665.08	1254532.39
790	197662.40	1254535.48
791	197654.31	1254538.01
792	197652.06	1254540.54
793	197649.95	1254543.22
794	197648.40	1254547.42
795	197647.42	1254552.49
796	197647.56	1254556.14
797	197647.28	1254559.65
798	197645.31	1254561.46
799	197642.21	1254563.03
800	197638.57	1254563.17
801	197628.99	1254560.64
802	197621.45	1254559.22
803	197615.68	1254558.51
804	197611.46	1254559.22
805	197608.23	1254560.33
806	197603.16	1254561.04

Номер точки	X	Y
807	197601.05	1254560.9
808	197597.88	1254559.77
809	197596.19	1254558.63
810	197594.92	1254555.26
811	197594.50	1254551.32
812	197591.83	1254543.45
813	197589.44	1254537.27
814	197584.37	1254530.66
815	197582.88	1254516.80
816	197582.32	1254508.66
817	197580.91	1254503.04
818	197579.23	1254500.51
819	197576.13	1254497.98
820	197571.77	1254496.22
821	197567.27	1254495.24
822	197562.91	1254495.24
823	197554.47	1254495.79
824	197536.19	1254500.72
825	197530.56	1254504.09
826	197522.33	1254508.84
827	197516.84	1254513.91
828	197512.35	1254518.97
829	197508.40	1254528.25
830	197503.90	1254541.18
831	197501.37	1254545.26
832	197494.76	1254550.32
833	197485.38	1254553.96
834	197478.85	1254556.66
835	197473.50	1254562.85
836	197469.30	1254569.31
837	197461.12	1254589.83
838	197462.81	1254604.45
839	197466.75	1254614.29
840	197469.00	1254619.35
841	197469.00	1254623.01
842	197467.03	1254628.08
843	197462.81	1254633.13
844	197458.03	1254635.10
845	197452.40	1254635.39
846	197447.35	1254633.97
847	197441.14	1254633.97
848	197428.77	1254634.25
849	197417.90	1254635.25
850	197400.19	1254636.79
851	197389.34	1254637.64

Номер точки	X	Y
852	197381.74	1254636.93
853	197373.26	1254635.08
854	197370.31	1254635.37
855	197367.36	1254636.35
856	197365.72	1254637.14
857	197362.43	1254638.74
858	197352.29	1254646.19
859	197348.22	1254648.86
860	197343.86	1254649.99
861	197340.49	1254649.56
862	197338.10	1254648.02
863	197335.28	1254646.05
864	197332.47	1254643.25
865	197326.56	1254637.89
866	197312.86	1254634.40
867	197305.47	1254631.80
868	197298.09	1254629.19
869	197296.05	1254627.93
870	197294.01	1254626.68
871	197289.65	1254622.02
872	197287.68	1254618.81
873	197285.57	1254611.91
874	197284.31	1254608.68
875	197281.01	1254602.66
876	197278.76	1254600.27
877	197276.09	1254598.30
878	197273.42	1254597.46
879	197271.02	1254597.60
880	197267.52	1254598.44
881	197264.28	1254599.99
882	197261.05	1254602.25
883	197252.88	1254610.10
884	197247.25	1254617.14
885	197241.9	1254620.79
886	197235.99	1254623.88
887	197196.25	1254629.96
888	197184.92	1254631.69
889	197181.97	1254633.10
890	197179.57	1254635.77
891	197178.03	1254639.14
892	197177.75	1254650.24
893	197182.11	1254668.66
894	197185.50	1254677.80
895	197188.30	1254684.82
896	197190.81	1254693.36

Номер точки	X	Y
897	197191.37	1254695.47
898	197190.52	1254699.41
899	197188.41	1254700.81
900	197183.21	1254701.37
901	197174.08	1254700.67
902	197166.27	1254700.67
903	197159.51	1254698.00
904	197155.01	1254696.31
905	197149.39	1254693.92
906	197144.04	1254692.08
907	197139.26	1254691.53
908	197135.32	1254692.37
909	197130.82	1254694.48
910	197127.16	1254696.18
911	197121.63	1254698.83
912	197116.82	1254702.77
913	197112.88	1254708.10
914	197111.61	1254711.77
915	197111.61	1254715.97
916	197113.45	1254722.73
917	197114.71	1254728.08
918	197115.41	1254732.98
919	197114.14	1254737.21
920	197112.05	1254740.72
921	197108.25	1254742.69
922	197103.73	1254742.41
923	197091.78	1254738.19
924	197082.00	1254732.41
925	197076.80	1254729.60
926	197072.72	1254727.91
927	197069.35	1254726.94
928	197066.54	1254727.21
929	197063.70	1254729.16
930	197060.34	1254733.80
931	197056.40	1254747.02
932	197054.15	1254753.90
933	197049.42	1254759.78
934	197045.62	1254762.87
935	197044.50	1254764.97
936	197043.65	1254770.32
937	197044.07	1254773.56
938	197049.84	1254786.49
939	197055.33	1254792.11
940	197058.70	1254798.29
941	197061.24	1254805.60

Номер точки	X	Y
942	197060.39	1254813.19
943	197057.70	1254817.97
944	197052.66	1254828.44
945	197050.55	1254831.11
946	197046.19	1254833.78
947	197040.55	1254837.43
948	197035.69	1254839.23
949	197027.55	1254839.80
950	197022.05	1254839.52
951	197016.42	1254841.48
952	197012.62	1254844.16
953	197008.00	1254849.08
954	197004.20	1254851.61
955	196992.62	1254853.04
956	196982.22	1254849.94
957	196968.15	1254838.99
958	196959.42	1254825.77
959	196956.89	1254822.68
960	196954.10	1254821.27
961	196949.55	1254821.27
962	196945.35	1254822.39
963	196942.55	1254824.08
964	196940.01	1254827.74
965	196936.92	1254836.45
966	196937.19	1254848.26
967	196940.01	1254855.85
968	196942.82	1254861.47
969	196950.70	1254864.02
970	196955.48	1254863.72
971	196959.70	1254863.72
972	196961.95	1254864.84
973	196962.52	1254866.25
974	196961.11	1254869.62
975	196954.76	1254878.29
976	196935.35	1254894.58
977	196929.99	1254899.92
978	196927.75	1254904.14
979	196924.65	1254910.89
980	196922.96	1254914.25
981	196920.15	1254917.91
982	196914.80	1254922.13
983	196908.45	1254926.31
984	196902.81	1254933.06
985	196898.60	1254936.72
986	196894.09	1254939.53

Номер точки	X	Y
987	196873.27	1254945.44
988	196855.26	1254949.09
989	196851.93	1254946.52
990	196847.99	1254935.28
991	196845.18	1254923.77
992	196835.33	1254916.16
993	196816.76	1254909.69
994	196810.29	1254904.92
995	196805.79	1254901.25
996	196802.70	1254894.51
997	196799.31	1254890.85
998	196795.67	1254889.18
999	196791.18	1254889.73
1000	196786.37	1254891.98
1001	196769.65	1254904.64
1002	196762.32	1254909.71
1003	196755.01	1254919.82
1004	196751.91	1254927.96
1005	196747.97	1254932.76
1006	196742.65	1254935.56
1007	196738.14	1254936.11
1008	196733.05	1254934.72
1009	196724.06	1254930.78
1010	196710.55	1254911.67
1011	196703.69	1254894.28
1012	196701.45	1254887.25
1013	196700.92	1254879.10
1014	196700.92	1254874.61
1015	196700.06	1254866.74
1016	196698.07	1254861.96
1017	196693.56	1254859.99
1018	196689.33	1254860.85
1019	196684.27	1254865.62
1020	196672.46	1254899.35
1021	196667.67	1254904.41
1022	196651.07	1254914.53
1023	196634.86	1254920.42
1024	196625.01	1254922.96
1025	196589.30	1254924.36
1026	196561.42	1254916.49
1027	196544.17	1254909.36
1028	196539.67	1254907.40
1029	196534.60	1254907.98
1030	196531.25	1254910.50
1031	196528.15	1254915.00

Номер точки	X	Y
1033	196526.45	1254927.91
1034	196525.04	1254937.20
1035	196522.70	1254947.23
1036	196522.40	1254951.46
1037	196525.80	1254956.52
1038	196530.02	1254965.52
1039	196531.99	1254982.67
1040	196531.14	1254995.04
1041	196527.20	1255004.31
1042	196523.27	1255012.19
1043	196518.75	1255015.28
1044	196512.02	1255017.25
1045	196505.26	1255017.25
1046	196497.95	1255016.97
1047	196491.75	1255015.00
1048	196484.15	1255009.95
1049	196468.96	1255002.35
1050	196459.39	1255000.66
1051	196449.40	1255002.63
1052	196415.35	1255002.34
1053	196410.54	1255002.63
1054	196405.50	1255003.46
1055	196392.42	1255004.15
1056	196379.20	1255010.94
1057	196368.21	1255021.54
1058	196361.80	1255038.91
1059	196359.5	1255058.95
1060	196363.65	1255076.70
1061	196361.05	1255095.66
1062	196350.77	1255120.45
1063	196331.96	1255146.08
1064	196319.15	1255152.91
1065	196300.31	1255152.91
1066	196279.82	1255140.96
1067	196254.94	1255141.72
1068	196250.71	1255148.65
1069	196239.59	1255156.34
1070	196226.77	1255157.19
1071	196216.50	1255149.50
1072	196200.25	1255140.10
1073	196189.15	1255138.39
1074	196173.73	1255143.52
1075	196154.07	1255160.61
1076	196146.40	1255165.74
1077	196130.14	1255164.88

Номер точки	X	Y
1078	196078.31	1255132.79
1079	196067.62	1255130.22
1080	196052.01	1255125.95
1081	196045.39	1255125.73
1082	196039.18	1255126.15
1083	196032.12	1255128.94
1084	196022.07	1255135.76
1085	196013.35	1255137.16
1086	196006.10	1255132.03
1087	196001.40	1255126.05
1088	195999.69	1255116.67
1089	195998.83	1255108.96
1090	195998.83	1255100.42
1091	196000.12	1255090.17
1092	196002.26	1255083.76
1093	196002.68	1255078.21
1094	196000.97	1255073.93
1095	195999.26	1255072.22
1096	195995.84	1255072.22
1097	195988.57	1255073.5
1098	195979.16	1255076.92
1099	195924.31	1255110.55
1100	195917.46	1255113.52
1101	195915.33	1255114.81
1102	195907.84	1255119.73
1103	195899.12	1255136.56
1104	195897.18	1255140.82
1105	195896.13	1255147.02
1106	195896.76	1255154.70
1107	195897.61	1255160.69
1108	195897.19	1255169.87
1109	195894.85	1255175.00
1110	195891.45	1255178.40
1111	195856.70	1255199.14
1112	195850.71	1255201.50
1113	195843.02	1255203.63
1114	195837.45	1255203.63
1115	195832.54	1255202.78
1116	195827.20	1255200.43
1117	195823.15	1255196.58
1118	195819.07	1255190.39
1119	195809.02	1255165.19
1120	195794.10	1255126.76
1121	195788.11	1255110.31
1122	195788.30	1255101.98

Номер точки	X	Y
1123	195793.65	1255092.04
1124	195800.93	1255083.93
1125	195845.40	1255046.76
1126	195848.40	1255041.61
1127	195847.95	1255038.22
1128	195842.41	1255030.52
1129	195815.47	1255008.74
1130	195767.72	1254966.00
1131	195752.32	1254947.20
1132	195742.92	1254944.64
1133	195735.22	1254946.34
1134	195718.13	1254960.87
1135	195708.71	1254964.29
1136	195670.80	1254970.89
1137	195646.90	1254970.04
1138	195614.81	1254971.17
1139	195603.14	1254973.13
1140	195581.75	1254972.29
1141	195557.00	1254973.13
1142	195550.24	1254976.51
1143	195544.60	1254983.24
1144	195536.17	1254992.26
1145	195526.05	1254998.15
1146	195513.00	1255000.19
1147	195498.10	1254996.55
1148	195493.02	1254994.58
1149	195488.52	1254989.81
1150	195485.70	1254981.10
1151	195484.59	1254976.30
1152	195484.86	1254965.06
1153	195484.58	1254947.07
1154	195482.34	1254939.19
1155	195479.79	1254933.85
1156	195474.45	1254927.68
1157	195467.15	1254924.29
1158	195458.41	1254921.21
1159	195451.10	1254921.21
1160	195424.75	1254928.23
1161	195392.67	1254940.32
1162	195369.05	1254944.25
1163	195361.05	1254943.98
1164	195317.17	1254929.93
1165	195305.35	1254930.20
1166	195300.00	1254931.31
1167	195293.24	1254934.13

Номер точки	X	Y
1168	195285.09	1254940.04
1169	195278.05	1254947.91
1170	195258.21	1254974.84
1171	195253.17	1254981.59
1172	195247.26	1254985.24
1173	195234.30	1254991.71
1174	195220.33	1254995.91
1175	195202.35	1254997.12
1176	195194.74	1254995.44
1177	195183.20	1254983.07
1178	195169.15	1254963.96
1179	195158.16	1254935.55
1180	195145.93	1254915.49
1181	195125.57	1254891.35
1182	195100.68	1254868.73
1183	195082.58	1254855.16
1184	195047.14	1254841.59
1185	195057.98	1254544.32
1186	195060.70	1254469.63
1187	194239.66	1253900.80
1188	194015.54	1253808.58
1189	193383.68	1253547.98
1190	193162.40	1253905.61
1191	193103.66	1254362.60
1192	193091.36	1254458.30
1193	193061.65	1254619.23
1194	193008.38	1254735.06
1195	192984.73	1254764.93
1196	192879.45	1254984.06
1197	192750.75	1255068.96
1198	192689.59	1255279.99
1199	192647.23	1255245.22
1200	192564.65	1255122.46
1201	192550.00	1255056.73
1202	192548.72	1255015.39
1203	192545.08	1254948.46
1204	192342.34	1255056.27
УТ 2 (1205)	192297.60	1255171.73
1206	192266.87	1255265.57
1207	192032.82	1255187.43
1208	191810.48	1255108.47
1209	191694.55	1255138.70
1210	191486.28	1254971.19
1211	191244.36	1254633.53
1212	190938.29	1254664.40

Номер точки	X	Y
1213	190742.50	1254520.75
1214	190570.12	1254450.66
1215	190390.75	1254680.68
1216	189900.87	1254743.74
1217	189577.04	1254785.23
1218	189257.17	1254825.01
1219	188956.18	1254862.49
1220	188693.13	1254897.12
1221	188526.98	1254922.42
1222	188355.70	1254948.69
1223	188298.15	1254954.69
1224	188065.01	1254989.69
1225	188002.95	1254999.01
1226	187993.62	1255030.16
1227	187971.22	1255104.96
1228	187930.00	1255242.64
1229	187909.96	1255309.55
1230	187770.29	1255860.57
1231	187715.42	1255882.20
1232	187356.60	1255934.37
1233	187149.10	1255964.53
1234	187007.76	1255985.08
1235	186835.07	1256065.29
1236	186789.88	1256154.75
1237	186776.44	1256184.23
1238	186740.32	1256151.94
1239	186703.19	1256107.17
1240	186680.85	1256065.93
1241	186651.86	1256030.84
1242	186601.90	1255986.51
1243	186544.42	1255936.95
1244	186480.98	1255895.27
1245	186413.51	1255807.94
1246	186396.45	1255807.77
1247	186173.33	1255857.49
1248	186122.98	1255868.70
1249	186095.40	1255874.84
1250	186021.37	1255560.38
1251	186005.70	1255493.82
1252	185847.97	1255525.68
1253	185542.67	1255587.35
1254	185595.23	1255263.61
1255	185607.67	1255187.08
1256	185155.79	1254596.23
1257	184859.48	1254204.03

Номер точки	X	Y
1258	184918.57	1253780.42
1259	185005.82	1253297.39
1260	184777.85	1253184.09
1261	184549.54	1253062.98
1262	183948.05	1252789.12
1263	183825.69	1252792.27
1264	183524.96	1252786.26
1265	182938.29	1252579.94
1266	182924.74	1252557.33
1267	182625.80	1252058.60
1268	182505.12	1251873.00
1269	182459.40	1251802.68
1270	182178.24	1251370.26
1271	182115.22	1251229.27
1272	182067.29	1251155.54
1273	181976.19	1251090.47
1274	181793.99	1251022.80
1275	181533.70	1250916.08
1276	181320.26	1250741.68
1277	181262.99	1250603.73
1278	181182.31	1250390.29
1279	181067.78	1250234.12
1280	180958.46	1250067.53
1281	180925.14	1249950.40
1282	180921.49	1249871.80
1283	180946.48	1249780.69
1284	180976.16	1249701.57
1285	180999.06	1249618.79
1286	181018.32	1249524.57
1287	181038.63	1249435.55
1288	181068.82	1249371.00
1289	181129.73	1249322.59
1290	181168.77	1249255.43
1291	181178.14	1249191.92
1292	181165.13	1249112.27
1293	181144.30	1249037.31
1294	181108.38	1248942.04
1295	181075.59	1248824.91
1296	181058.93	1248748.39
1297	181038.63	1248678.63
1298	181013.64	1248610.43
1299	180989.17	1248544.84
1300	180962.62	1248486.01
1301	180918.89	1248429.27
1302	180871.52	1248388.67

Номер точки	X	Y
1303	180804.89	1248366.8
1304	180748.14	1248322.55
1305	180694.52	1248275.18
1306	180646.11	1248208.55
1307	180613.83	1248136.71
1308	180599.78	1248049.77
1309	180585.20	1247984.18
1310	180571.15	1247920.67
1311	180546.68	1247850.39
1312	180515.44	1247797.81
1313	180490.98	1247756.16
1314	180463.57	1247758.30
1315	180448.73	1247765.59
1316	180432.60	1247766.63
1317	180414.90	1247766.11
1318	180399.54	1247766.63
1319	180376.89	1247767.41
1320	180360.76	1247769.23
1321	180340.19	1247773.14
1322	180320.67	1247779.38
1323	180306.88	1247790.58
1324	180299.33	1247804.63
1325	180295.42	1247819.99
1326	180295.94	1247837.69
1327	180302.45	1247854.87
1328	180316.77	1247869.18
1329	180330.3	1247879.07
1330	180344.62	1247888.44
1331	180359.19	1247895.99
1332	180368.56	1247904.06
1333	180371.95	1247911.09
1334	180372.21	1247919.42
1335	180381.58	1247923.58
1336	180390.95	1247929.31
1337	180400.32	1247936.34
1338	180408.91	1247942.85
1339	180415.94	1247950.13
1340	180421.40	1247958.98
1341	180424.27	1247969.92
1342	180422.44	1247977.98
1343	180415.42	1247983.45
1344	180403.18	1247981.89
1345	180387.04	1247965.75
1346	180374.81	1247953.78
1347	180363.36	1247945.45

Номер точки	X	Y
1348	180349.30	1247941.80
1349	180326.92	1247942.06
1350	180307.92	1247942.06
1351	180282.93	1247937.12
1352	180260.02	1247935.82
1353	180253.00	1247946.75
1354	180248.05	1247963.41
1355	180248.57	1247991.78
1356	180250.13	1248017.55
1357	180250.91	1248039.93
1358	180248.31	1248061.80
1359	180241.80	1248078.46
1360	180235.30	1248088.09
1361	180225.41	1248094.85
1362	180212.65	1248095.38
1363	180199.38	1248083.92
1364	180192.61	1248062.06
1365	180187.40	1248044.88
1366	180183.24	1248031.34
1367	180174.39	1248022.23
1368	180163.46	1248009.74
1369	180150.18	1247992.30
1370	180142.11	1247983.19
1371	180127.28	1247965.23
1372	180112.70	1247949.35
1373	180093.70	1247950.91
1374	180078.86	1247964.97
1375	180076.26	1247998.55
1376	180063.77	1248026.14
1377	180042.68	1248045.53
1378	180012.49	1248071.43
1379	179988.26	1248076.70
1380	179936.78	1248063.47
1381	179886.22	1248052.30
1382	179851.35	1248037.73
1383	179831.10	1248006.02
1384	179806.59	1247974.44
1385	179787.02	1247958.67
1386	179755.05	1247961.21
1387	179684.95	1247974.96
1388	179646.80	1247958.67
1389	179613.40	1247932.24
1390	179597.65	1247918.48
1391	179589.55	1247902.21
1392	179595.75	1247888.48

Номер точки	X	Y
1393	179623.90	1247874.73
1394	179663.97	1247853.36
1395	179674.94	1247834.05
1396	179674.46	1247816.22
1397	179661.58	1247796.88
1398	179644.41	1247779.10
1399	179622.95	1247752.12
1400	179610.07	1247741.97
1401	179595.3	1247740.42
1402	179579.56	1247747.53
1403	179570.49	1247761.80
1404	179569.06	1247797.40
1405	179562.50	1247829.09
1406	179554.50	1247859.79
1407	179537.60	1247882.36
1408	179532.17	1247886.39
1409	179501.81	1247905.76
1410	179481.80	1247905.24
1411	179460.79	1247888.98
1412	179456.02	1247868.63
1413	179468.42	1247840.64
1414	179469.94	1247814.15
1415	179467.00	1247781.64
1416	179460.32	1247762.79
1417	179449.79	1247731.51
1418	179441.78	1247714.50
1419	179429.28	1247699.07
1420	179417.95	1247694.50
1421	179399.82	1247695.55
1422	179377.64	1247707.43
1423	179369.23	1247717.53
1424	179366.28	1247728.42
1425	179371.61	1247752.13
1426	179375.89	1247770.43
1427	179376.86	1247787.74
1428	179374.71	1247798.95
1429	179362.55	1247825.89
1430	179352.53	1247844.71
1431	179344.90	1247864.55
1432	179341.05	1247891.51
1433	179338.61	1247908.03
1434	179340.45	1247940.30
1435	179340.96	1247949.52
1436	179341.55	1247965.89
1437	179341.49	1247970.38

Номер точки	X	Y
1438	179341.29	1247973.37
1439	179340.37	1247979.34
1440	179339.59	1247982.28
1441	179338.99	1247983.71
1442	179337.97	1247985.77
1443	179335.83	1247988.54
1444	179333.17	1247990.76
1445	179331.58	1247991.61
1446	179329.28	1247992.50
1447	179327.73	1247992.92
1448	179324.60	1247993.38
1449	179319.89	1247993.36
1450	179310.54	1247992.22
1451	179303.77	1247991.23
1452	179300.39	1247990.58
1453	179295.34	1247989.28
1454	179289.86	1247987.55
1455	179287.13	1247986.46
1456	179283.50	1247984.42
1457	179281.45	1247982.67
1458	179280.60	1247981.65
1459	179279.55	1247979.92
1460	179269.61	1247956.54
1461	179263.47	1247940.11
1462	179259.08	1247930.82
1463	179253.18	1247920.97
1464	179245.02	1247908.06
1465	179240.96	1247901.59
1466	179226.92	1247878.79
1467	179202.80	1247863.03
1468	179198.79	1247862.55
1469	179172.73	1247859.46
1470	179151.28	1247868.82
1471	179115.97	1247891.76
1472	179112.20	1247894.59
1473	179105.25	1247899.72
1474	179098.30	1247904.74
1475	179074.95	1247916.44
1476	179044.90	1247917.47
1477	179008.65	1247901.69
1478	178985.78	1247881.35
1479	178977.67	1247870.66
1480	178947.14	1247828.94
1481	178909.47	1247769.44
1482	178891.62	1247753.84

Номер точки	X	Y
1483	178878.00	1247748.05
1484	178863.2	1247750.09
1485	178846.99	1247757.74
1486	178840.32	1247775.54
1487	178839.84	1247779.1
1488	178846.04	1247792.84
1489	178860.35	1247803.51
1490	178877.99	1247819.81
1491	178893.26	1247843.20
1492	178903.27	1247876.78
1493	178921.87	1247925.11
1494	178922.35	1247958.67
1495	178915.20	1247980.57
1496	178902.32	1247997.86
1497	178886.10	1248004.98
1498	178864.65	1248000.91
1499	178846.50	1247984.12
1500	178825.08	1247955.12
1501	178797.85	1247928.17
1502	178773.05	1247920.54
1503	178750.15	1247933.25
1504	178738.70	1247951.05
1505	178737.15	1247981.82
1506	178732.36	1248024.85
1507	178725.15	1248059.63
1508	178709.45	1248086.93
1509	178689.95	1248105.78
1510	178658.94	1248129.19
1511	178645.25	1248146.91
1512	178646.68	1248170.82
1513	178662.41	1248194.23
1514	178690.80	1248222.99
1515	178733.00	1248259.34
1516	178764.00	1248290.88
1517	178779.36	1248302.13
1518	178798.35	1248323.95
1519	178801.21	1248353.95
1520	178793.94	1248373.63
1521	178791.20	1248380.92
1522	178776.41	1248403.81
1523	178739.21	1248431.79
1524	178720.15	1248437.40
1525	178690.10	1248438.91
1526	178640.48	1248422.63
1527	178608.20	1248397.04

Номер точки	X	Y
1528	178577.05	1248374.81
1529	178544.14	1248369.22
1530	178510.76	1248377.37
1531	178489.77	1248391.09
1532	178477.37	1248419.07
1533	178473.08	1248448.58
1534	178487.40	1248497.42
1535	178506.00	1248519.81
1536	178533.55	1248529.13
1537	178536.02	1248529.97
1538	178574.20	1248538.10
1539	178613.80	1248558.47
1540	178637.35	1248578.34
1541	178648.66	1248594.17
1542	178660.52	1248628.16
1543	178650.99	1248653.60
1544	178634.26	1248663.26
1545	178610.67	1248659.12
1546	178595.42	1248655.66
1547	178563.70	1248637.75
1548	178530.30	1248631.72
1549	178488.33	1248629.69
1550	178464.50	1248637.32
1551	178451.64	1248646.47
1552	178447.81	1248664.79
1553	178458.78	1248678.53
1554	178478.33	1248692.26
1555	178511.90	1248708.71
1556	178541.29	1248723.82
1557	178566.09	1248744.67
1558	178573.24	1248768.57
1559	178569.42	1248787.92
1560	178548.44	1248802.15
1561	178521.73	1248812.33
1562	178482.14	1248832.68
1563	178458.77	1248856.09
1564	178450.19	1248888.13
1565	178451.71	1248897.81
1566	178456.87	1248930.87
1567	178467.75	1248963.15
1568	178470.23	1248968.62
1569	178472.06	1248972.17
1570	178476.04	1248979.14
1571	178488.86	1248999.48
1572	178500.10	1249023.76

Номер точки	X	Y
1573	178503.13	1249033.30
1574	178506.15	1249042.85
1575	178508.51	1249049.01
1576	178509.85	1249051.99
1577	178511.62	1249055.04
1578	178513.04	1249056.91
1579	178516.31	1249060.37
1580	178519.90	1249063.63
1581	178524.70	1249068.04
1582	178526.91	1249070.40
1583	178529.76	1249074.35
1584	178530.90	1249076.55
1585	178532.11	1249079.50
1586	178534.01	1249085.40
1587	178535.34	1249091.39
1588	178535.96	1249095.41
1589	178536.74	1249103.44
1590	178536.99	1249111.39
1591	178536.87	1249115.39
1592	178536.29	1249121.37
1593	178535.19	1249127.37
1594	178534.41	1249130.34
1595	178532.19	1249137.11
1596	178530.86	1249140.37
1597	178528.52	1249145.03
1598	178525.67	1249149.42
1599	178524.04	1249151.48
1600	178520.27	1249155.33
1601	178518.12	1249157.11
1602	178514.53	1249159.56
1603	178512.47	1249160.67
1604	178508.33	1249162.13
1605	178504.17	1249162.82
1606	178495.82	1249163.08
1607	178483.6	1249163.35
1608	178454.00	1249150.65
1609	178411.10	1249121.13
1610	178375.80	1249102.31
1611	178348.13	1249101.28
1612	178327.14	1249111.46
1613	178300.69	1249196.40
1614	178297.31	1249204.44
1615	178289.98	1249220.36
1616	178286.80	1249226.62
1617	178285.07	1249229.65

Номер точки	X	Y
1618	178282.21	1249234.04
1619	178278.93	1249238.21
1620	178277.11	1249240.22
1621	178274.92	1249242.38
1622	178270.29	1249246.16
1623	178265.39	1249249.46
1624	178254.89	1249255.43
1625	178248.43	1249258.83
1626	178245.17	1249260.37
1627	178240.23	1249262.43
1628	178235.22	1249264.11
1629	178232.67	1249264.77
1630	178230.15	1249265.24
1631	178228.45	1249265.43
1632	178225.00	1249265.47
1633	178219.75	1249264.92
1634	178216.26	1249264.25
1635	178209.27	1249262.45
1636	178201.33	1249260.22
1637	178198.86	1249259.17
1638	178197.73	1249258.53
1639	178195.78	1249256.94
1640	178194.99	1249255.97
1641	178194.08	1249254.26
1642	178193.10	1249251.31
1643	178192.63	1249249.32
1644	178192.00	1249245.31
1645	178191.28	1249233.34
1646	178190.57	1249227.37
1647	178185.89	1249202.82
1648	178183.72	1249191.83
1649	178182.46	1249186.39
1650	178181.61	1249183.53
1651	178180.04	1249178.26
1652	178179.31	1249176.60
1653	178177.24	1249173.69
1654	178174.58	1249171.19
1655	178168.59	1249166.67
1656	178160.32	1249160.26
1657	178156.19	1249157.25
1658	178149.78	1249153.25
1659	178145.29	1249151.07
1660	178142.95	1249150.18
1661	178139.31	1249149.11
1662	178135.7	1249148.37

Номер точки	X	Y
1663	178128.43	1249147.45
1664	178113.82	1249146.46
1665	178106.57	1249145.61
1666	178090.94	1249142.78
1667	178083.15	1249141.22
1668	178071.48	1249138.59
1669	178063.68	1249136.43
1670	178059.89	1249135.04
1671	178054.43	1249132.41
1672	178050.98	1249130.25
1673	178049.32	1249128.98
1674	178046.92	1249126.90
1675	178045.46	1249125.22
1676	178044.69	1249124.03
1677	178043.48	1249121.40
1678	178040.88	1249113.14
1679	178039.68	1249110.60
1680	178038.91	1249109.40
1681	178030.52	1249098.19
1682	178026.11	1249092.72
1683	178019.03	1249084.85
1684	178011.51	1249077.52
1685	178006.35	1249072.85
1686	177995.64	1249063.8
1687	177989.47	1249058.95
1688	177986.31	1249056.74
1689	177981.39	1249053.63
1690	177976.17	1249050.94
1691	177973.42	1249049.77
1692	177970.26	1249048.70
1693	177968.12	1249048.16
1694	177963.79	1249047.45
1695	177957.21	1249047.17
1696	177952.82	1249047.41
1697	177944.18	1249048.60
1698	177933.69	1249050.63
1699	177928.44	1249051.82
1700	177920.64	1249053.89
1701	177912.92	1249056.45
1702	177909.09	1249057.97
1703	177897.28	1249063.11
1704	177891.58	1249065.95
1705	177886.06	1249069.09
1706	177883.36	1249070.82
1707	177842.93	1249098.72

Номер точки	X	Y
1708	177825.54	1249110.60
1709	177816.00	1249116.25
1710	177813.35	1249117.48
1711	177811.56	1249118.09
1712	177807.95	1249118.96
1713	177802.46	1249119.52
1714	177800.62	1249119.56
1715	177795.10	1249119.69
1716	177791.41	1249119.77
1717	177781.57	1249120.21
1718	177776.62	1249119.83
1719	177773.33	1249119.08
1720	177771.68	1249118.53
1721	177769.22	1249117.43
1722	177766.50	1249115.87
1723	177764.78	1249114.69
1724	177761.61	1249112.09
1725	177758.51	1249108.79
1726	177756.00	1249105.16
1727	177755.00	1249103.24
1728	177753.53	1249099.24
1729	177753.10	1249097.19
1730	177752.85	1249094.05
1731	177752.85	1249054.29
1732	177752.85	1249028.57
1733	177752.70	1249026.19
1734	177752.45	1249024.58
1735	177751.58	1249021.35
1736	177750.05	1249017.83
1737	177748.00	1249014.62
1738	177746.81	1249013.16
1739	177743.99	1249010.71
1740	177742.46	1249009.76
1741	177739.98	1249008.70
1742	177737.65	1249008.07
1743	177732.98	1249007.27
1744	177728.30	1249006.85
1745	177722.06	1249006.56
1746	177718.93	1249006.36
1747	177704.10	1249005.00
1748	177699.17	1249005.00
1749	177696.71	1249005.19
1750	177693.67	1249005.82
1751	177691.77	1249006.53
1752	177688.16	1249008.54

Номер точки	X	Y
1753	177686.45	1249009.80
1754	177683.22	1249012.70
1755	177680.17	1249015.93
1756	177674.49	1249022.72
1757	177665.03	1249034.66
1758	177659.08	1249042.70
1759	177647.59	1249058.95
1760	177645.91	1249061.59
1761	177642.99	1249067.08
1762	177639.34	1249074.59
1763	177638.32	1249076.43
1764	177637.29	1249078.27
1765	177634.91	1249081.82
1766	177633.55	1249083.52
1767	177631.70	1249085.25
1768	177630.29	1249086.13
1769	177627.12	1249087.35
1770	177625.41	1249087.70
1771	177621.85	1249087.94
1772	177618.25	1249087.65
1773	177615.92	1249087.24
1774	177611.64	1249085.91
1775	177605.47	1249083.24
1776	177602.40	1249081.65
1777	177598.13	1249078.77
1778	177595.59	1249076.46
1779	177594.45	1249075.17
1780	177592.92	1249073.06
1781	177588.81	1249065.75
1782	177586.47	1249060.87
1783	177582.40	1249050.84
1784	177563.68	1249000.56
1785	177550.81	1248965.50
1786	177547.18	1248955.64
1787	177545.17	1248950.86
1788	177542.81	1248946.20
1789	177541.46	1248943.90
1790	177538.29	1248939.39
1791	177536.44	1248937.18
1792	177533.28	1248933.92
1793	177530.94	1248932.07
1794	177529.31	1248931.08
1795	177525.90	1248929.70
1796	177524.15	1248929.26
1797	177520.56	1248928.79

Номер точки	X	Y
1798	177516.94	1248928.72
1799	177509.86	1248929.25
1800	177493.16	1248931.21
1801	177487.75	1248932.74
1802	177485.25	1248933.81
1803	177482.25	1248935.63
1804	177480.92	1248936.72
1805	177479.16	1248938.62
1806	177477.72	1248940.85
1807	177477.14	1248942.11
1808	177475.93	1248945.74
1809	177475.40	1248948.18
1810	177474.89	1248953.02
1811	177475.05	1248960.29
1812	177475.84	1248969.99
1813	177475.97	1248974.85
1814	177476.20	1248982.64
1815	177476.51	1248989.57
1816	177476.47	1248993.03
1817	177475.97	1248998.23
1818	177474.87	1249002.27
1819	177473.70	1249004.75
1820	177472.77	1249006.32
1821	177470.56	1249009.32
1822	177468.65	1249011.43
1823	177464.30	1249015.39
1824	177456.26	1249021.44
1825	177435.27	1249039.23
1826	177393.25	1249075.64
1827	177386.81	1249081.91
1828	177385.25	1249084.07
1829	177382.43	1249088.68
1830	177377.07	1249098.13
1831	177374.05	1249102.54
1832	177371.76	1249105.21
1833	177370.46	1249106.44
1834	177368.34	1249108.12
1835	177365.85	1249109.73
1836	177364.08	1249110.65
1837	177360.46	1249112.21
1838	177349.18	1249116.14
1839	177345.55	1249117.71
1840	177343.81	1249118.65
1841	177315.74	1249135.01
1842	177284.17	1249152.58

Номер точки	X	Y
1843	177282.10	1249153.90
1844	177278.38	1249157.06
1845	177275.09	1249160.73
1846	177268.96	1249168.92
1847	177266.01	1249173.28
1848	177264.65	1249175.59
1849	177262.87	1249179.14
1850	177261.50	1249182.75
1851	177261.00	1249184.53
1852	177260.46	1249188.08
1853	177260.44	1249189.82
1854	177260.78	1249192.30
1855	177261.23	1249193.86
1856	177262.72	1249197.05
1857	177264.28	1249199.36
1858	177266.15	1249201.48
1859	177267.18	1249202.41
1860	177269.43	1249203.97
1861	177270.62	1249204.56
1862	177272.47	1249205.16
1863	177294.69	1249209.84
1864	177334.46	1249218.04
1865	177338.43	1249218.60
1866	177341.11	1249218.76
1867	177346.51	1249218.73
1868	177357.37	1249218.12
1869	177362.77	1249218.11
1870	177368.08	1249218.65
1871	177370.71	1249219.19
1872	177382.48	1249222.46
1873	177405.80	1249229.71
1874	177417.51	1249233.50
1875	177423.34	1249235.56
1876	177426.63	1249237.00
1877	177428.71	1249238.16
1878	177432.63	1249240.90
1879	177434.46	1249242.44
1880	177437.92	1249245.88
1881	177441.10	1249249.64
1882	177443.08	1249252.29
1883	177446.73	1249257.76
1884	177447.85	1249259.91
1885	177448.42	1249261.40
1886	177449.18	1249264.55
1887	177449.37	1249266.18

Номер точки	X	Y
1888	177449.38	1249269.47
1889	177449.13	1249271.65
1890	177448.04	1249275.89
1891	177446.73	1249278.83
1892	177444.04	1249283.24
1893	177442.50	1249285.27
1894	177439.87	1249288.08
1895	177436.78	1249290.58
1896	177435.04	1249291.68
1897	177430.50	1249294.10
1898	177428.22	1249295.16
1899	177424.80	1249296.47
1900	177419.61	1249297.90
1901	177414.31	1249298.62
1902	177411.65	1249298.69
1903	177405.93	1249298.53
1904	177394.50	1249297.66
1905	177379.26	1249296.10
1906	177371.66	1249295.48
1907	177363.99	1249295.18
1908	177360.19	1249295.18
1909	177325.43	1249296.03
1910	177302.00	1249296.03
1911	177293.16	1249296.25
1912	177288.74	1249296.54
1913	177282.12	1249297.19
1914	177279.89	1249297.58
1915	177275.52	1249298.84
1916	177271.4	1249300.66
1917	177268.69	1249302.09
1918	177263.41	1249305.38
1919	177256.35	1249310.42
1920	177251.95	1249314.00
1921	177243.53	1249321.75
1922	177238.55	1249326.90
1923	177236.21	1249329.56
1924	177232.90	1249333.67
1925	177228.32	1249340.45
1926	177226.72	1249343.31
1927	177224.04	1249349.16
1928	177221.97	1249355.12
1929	177220.83	1249359.15
1930	177218.97	1249367.34
1931	177218.01	1249373.54
1932	177217.78	1249376.69

Номер точки	X	Y
1933	177217.84	1249381.41
1934	177218.44	1249386.09
1935	177218.97	1249388.39
1936	177220.98	1249395.03
1937	177222.18	1249398.31
1938	177224.23	1249403.13
1939	177226.64	1249407.76
1940	177227.98	1249409.96
1941	177230.98	1249414.13
1942	177232.64	1249416.07
1943	177235.34	1249418.78
1944	177261.07	1249442.17
1945	177237.52	1249450.02
1946	177028.92	1249519.59
1947	173277.31	1249409.59
1948	172330.08	1249305.30
1949	172345.38	1249287.57
1950	172421.21	1249199.75
1951	173004.14	1248524.62
1952	172835.21	1248072.51
1953	172378.73	1247455.11
1954	172374.94	1247449.99
1955	172152.67	1247149.35
1956	172190.08	1247086.80
1957	172239.53	1247004.12
1958	172277.87	1246939.99
1959	172313.27	1246880.80
1960	172222.76	1246559.45
1961	172260.63	1246392.25
1962	172270.04	1246350.72
1963	172270.73	1246274.39
1964	172271.78	1246160.38
1965	172264.91	1246136.11
1966	172238.02	1246040.97
1967	172175.73	1245953.32
1968	171866.86	1245518.77
1969	171795.80	1245420.42
1970	171728.26	1245327.08
1971	171463.88	1244961.74
1972	171403.04	1244877.67
1973	171354.76	1244810.95
1974	171267.18	1244579.81
1975	171206.80	1244418.60
1976	171114.70	1244501.52
1977	171053.60	1244556.51

Номер точки	X	Y
1978	170656.80	1244851.23
1979	169069.36	1244810.66
1980	168885.59	1244989.76
1981	168835.34	1245038.66
1982	168699.75	1245170.76
1983	168627.26	1245491.13
1984	168592.82	1245574.38
1985	168536.68	1245742.77
1986	168580.24	1245735.72
1987	168652.47	1245724.06
1988	168675.08	1245728.04
1989	168917.98	1245770.82
1990	169015.06	1245811.76
1991	169662.07	1246249.68
1992	170573.14	1246796.94
1993	170712.36	1246880.67
1994	170695.26	1246888.31
1995	170691.46	1246890.43
1996	170689.13	1246892.17
1997	170684.57	1246896.08
1998	170681.64	1246898.92
1999	170680.27	1246900.42
2000	170678.52	1246902.83
2001	170677.20	1246905.41
2002	170676.77	1246906.77
2003	170676.52	1246908.2
2004	170676.43	1246911.16
2005	170676.90	1246914.17
2006	170677.41	1246916.18
2007	170678.73	1246920.05
2008	170683.68	1246932.22
2009	170686.51	1246938.17
2010	170692.13	1246948.71
2011	170695.08	1246953.87
2012	170699.79	1246961.49
2013	170703.61	1246966.91
2014	170706.33	1246970.37
2015	170712.10	1246977.04
2016	170715.54	1246980.26
2017	170720.43	1246984.24
2018	170722.79	1246986.43
2019	170725.96	1246989.99
2020	170727.42	1246991.87
2021	170729.38	1246994.84
2022	170731.86	1246999.70

Номер точки	X	Y
2023	170732.47	1247001.30
2024	170733.29	1247004.52
2025	170733.67	1247007.78
2026	170733.72	1247009.96
2027	170733.48	1247014.27
2028	170732.86	1247018.75
2029	170732.40	1247020.97
2030	170731.44	1247024.29
2031	170730.10	1247027.55
2032	170729.29	1247029.16
2033	170727.25	1247032.40
2034	170726.13	1247033.88
2035	170724.32	1247035.88
2036	170721.17	1247038.56
2037	170714.01	1247043.32
2038	170710.35	1247045.44
2039	170704.65	1247048.27
2040	170694.79	1247052.34
2041	170681.60	1247057.59
2042	170675.17	1247060.58
2043	170650.56	1247073.21
2044	170624.63	1247086.82
2045	170621.22	1247088.47
2046	170614.17	1247091.32
2047	170611.08	1247092.12
2048	170601.95	1247094.81
2049	170598.62	1247095.48
2050	170591.94	1247096.53
2051	170561.70	1247099.20
2052	170537.48	1247100.38
2053	170526.79	1247100.35
2054	170517.27	1247100.11
2055	170512.52	1247100.14
2056	170505.41	1247100.7
2057	170502.54	1247101.14
2058	170496.87	1247102.32
2059	170491.28	1247103.83
2060	170480.15	1247107.18
2061	170473.57	1247109.03
2062	170464.82	1247111.50
2063	170460.50	1247112.86
2064	170454.12	1247115.20
2065	170450.99	1247116.57
2066	170438.59	1247122.63
2067	170414.14	1247135.29

Номер точки	X	Y
2068	170403.13	1247141.12
2069	170402.07	1247141.53
2070	170399.77	1247141.94
2071	170397.44	1247141.93
2072	170392.76	1247141.44
2073	170379.44	1247140.25
2074	170372.81	1247139.32
2075	170366.22	1247137.89
2076	170362.96	1247136.92
2077	170356.94	1247134.83
2078	170345.14	1247130.40
2079	170333.60	1247125.69
2080	170310.81	1247115.53
2081	170287.65	1247104.26
2082	170278.23	1247100.10
2083	170273.41	1247098.40
2084	170268.47	1247097.18
2085	170265.95	1247096.80
2086	170259.38	1247096.48
2087	170246.19	1247097.13
2088	170230.84	1247098.10
2089	170223.19	1247099.07
2090	170220.22	1247099.70
2091	170214.47	1247101.58
2092	170203.26	1247106.39
2093	170197.60	1247108.45
2094	170192.16	1247109.63
2095	170184.74	1247110.78
2096	170181.08	1247111.70
2097	170178.08	1247112.94
2098	170176.68	1247113.75
2099	170174.75	1247115.24
2100	170173.07	1247117.10
2101	170172.34	1247118.18
2102	170170.78	1247120.90
2103	170168.36	1247126.37
2104	170166.69	1247131.92
2105	170165.98	1247135.68
2106	170165.66	1247138.22
2107	170165.38	1247143.32
2108	170165.01	1247156.91
2109	170164.68	1247167.92
2110	170164.25	1247171.22
2111	170163.62	1247173.38
2112	170161.77	1247177.63

Номер точки	X	Y
2113	170159.99	1247180.21
2114	170158.89	1247181.26
2115	170156.91	1247182.49
2116	170156.01	1247182.84
2117	170154.15	1247183.21
2118	170152.24	1247183.21
2119	170148.49	1247182.49
2120	170145.90	1247181.71
2121	170144.66	1247181.16
2122	170142.98	1247179.90
2123	170141.67	1247178.24
2124	170139.75	1247174.72
2125	170138.45	1247171.71
2126	170136.86	1247167.63
2127	170135.86	1247165.65
2128	170133.19	1247161.76
2129	170131.64	1247159.97
2130	170129.04	1247157.61
2131	170126.12	1247155.71
2132	170124.52	1247154.97
2133	170118.63	1247153.05
2134	170110.61	1247151.06
2135	170106.71	1247149.80
2136	170096.84	1247145.93
2137	170084.21	1247140.75
2138	170074.19	1247135.24
2139	170069.37	1247133.68
2140	170066.13	1247133.04
2141	170059.59	1247132.34
2142	170052.08	1247132.04
2143	170048.32	1247132.32
2144	170044.59	1247133.04
2145	170042.75	1247133.62
2146	170039.90	1247134.70
2147	170034.44	1247137.12
2148	170029.24	1247139.83
2149	170020.92	1247143.79
2150	169975.15	1247175.92
2151	169945.40	1247191.08
2152	169919.95	1247205.08
2153	169897.44	1247222.28
2154	169890.81	1247226.16
2155	169887.37	1247227.77
2156	169881.89	1247229.73
2157	169873.17	1247231.92

Номер точки	X	Y
2158	169868.78	1247232.65
2159	169862.13	1247233.29
2160	169839.78	1247233.29
2161	169829.68	1247234.19
2162	169816.24	1247235.83
2163	169809.52	1247236.23
2164	169804.73	1247236.09
2165	169802.34	1247235.86
2166	169798.78	1247235.22
2167	169795.33	1247234.26
2168	169793.64	1247233.64
2169	169778.66	1247227.52
2170	169751.78	1247217.02
2171	169748.00	1247215.62
2172	169740.31	1247213.16
2173	169732.50	1247211.07
2174	169716.69	1247207.68
2175	169713.28	1247207.09
2176	169706.38	1247206.42
2177	169699.42	1247206.24
2178	169685.44	1247206.35
2179	169678.49	1247206.19
2180	169675.04	1247205.95
2181	169669.91	1247205.33
2182	169667.61	1247204.90
2183	169663.08	1247203.66
2184	169649.71	1247198.73
2185	169642.93	1247196.65
2186	169639.50	1247195.99
2187	169636.08	1247195.57
2188	169629.17	1247195.27
2189	169608.22	1247195.99
2190	169601.28	1247195.85
2191	169597.84	1247195.59
2192	169592.72	1247194.82
2193	169572.16	1247190.36
2194	169531.16	1247180.68
2195	169510.64	1247175.97
2196	169500.32	1247173.76
2197	169488.42	1247171.24
2198	169464.62	1247166.15
2199	169446.72	1247162.63
2200	169428.70	1247159.71
2201	169419.63	1247158.56
2202	169412.72	1247157.93

Номер точки	X	Y
2203	169395.33	1247159.41
2204	169338.85	1247159.41
2205	169275.70	1247160.50
2206	169193.18	1247172.62
2207	169179.33	1247174.45
2208	169172.39	1247175.20
2209	169161.96	1247176.06
2210	169158.41	1247176.20
2211	169151.31	1247176.13
2212	169144.21	1247175.67
2213	169129.97	1247174.36
2214	169119.33	1247173.72
2215	169114.00	1247173.72
2216	169104.25	1247174.20
2217	169088.84	1247175.67
2218	169084.76	1247176.06
2219	169074.26	1247177.36
2220	169069.04	1247178.18
2221	169061.27	1247179.75
2222	169053.53	1247181.82
2223	169049.68	1247183.07
2224	169045.21	1247184.86
2225	169042.36	1247186.25
2226	169036.91	1247189.46
2227	169034.34	1247191.28
2228	169029.37	1247195.19
2229	169024.65	1247199.50
2230	169021.62	1247202.51
2231	169015.76	1247208.79
2232	169014.25	1247210.60
2233	169011.59	1247214.44
2234	169004.68	1247226.58
2235	169002.10	1247230.35
2236	169000.65	1247232.10
2237	168998.25	1247234.52
2238	168982.01	1247247.59
2239	168934.11	1247289.70
2240	168906.54	1247310.03
2241	168882.11	1247323.55
2242	168870.35	1247330.58
2243	168816.69	1247350.55
2244	168788.90	1247353.58
2245	168699.27	1247370.14
2246	168684.27	1247365.80
2247	168614.32	1247345.69

Номер точки	X	Y
2248	168442.07	1247295.70
2249	168156.12	1247377.33
2250	167974.78	1247429.10
2251	167955.83	1247425.09
2252	167907.95	1247414.94
2253	167592.84	1247348.20
2254	167466.99	1247321.55
2255	167463.35	1247320.77
2256	167401.08	1247307.57
2257	167245.50	1247382.78
2258	166392.00	1247279.76
2259	165494.66	1247170.50
2260	165229.15	1247010.54
2261	165150.07	1246894.10
2262	164750.13	1246199.89
2263	164703.23	1246118.47
2264	164659.38	1246042.36
2265	164656.74	1246037.79
2266	164648.49	1246023.49
2267	164608.76	1245962.39
2268	164560.78	1245891.00
2269	164451.11	1245724.03
2270	164341.43	1245557.05
2271	164970.83	1244932.53
2272	164958.16	1244390.51
УТ 3 (2273)	164761.96	1243870.92
2274	164696.12	1243486.77
2275	164578.65	1243188.59
2276	164491.20	1242916.95
2277	164459.12	1242797.43
2278	164419.30	1242655.85
2279	164322.95	1242536.46
2280	164261.20	1242379.78
2281	164171.50	1242221.82
2282	164211.75	1242138.04
2283	164195.40	1241959.71
2284	164067.15	1241887.95
2285	164048.75	1242140.32
2286	163806.15	1242184.51
2287	163781.20	1242143.93
2288	163689.60	1241895.22
2289	163742.35	1241708.46
2290	163637.65	1241560.28
2291	163533.00	1241331.52
2292	163440.80	1241224.52
2293	163469.28	1241015.53

Номер точки	X	Y
2294	163473.41	1240949.84
2295	163515.15	1240751.47
2296	163647.50	1240463.27
2297	163766.25	1240437.00
УТ 4 (2298)	163922.90	1240475.27
2299	163956.35	1240548.38
2300	164428.34	1240349.50
2301	164490.50	1240476.00
2302	164592.96	1240440.90
2303	164865.77	1240758.25
2304	164975.15	1240708.01
2305	165056.10	1240683.75
2306	165090.55	1240738.28
2307	165472.04	1240594.76
2308	165669.81	1240556.19
2309	165836.82	1240479.77
2310	165931.77	1240355.06
2311	166005.19	1240416.75
2312	166004.95	1240366.55
2313	166019.20	1240190.56
2314	166278.42	1240168.88
2315	166280.49	1240168.71
2316	166411.97	1240157.78
2317	166387.99	1240091.24
2318	166324.38	1239914.56
2319	166305.8	1239856.9
2320	166271.64	1239759.26
2321	166288.34	1239584.48
2322	166337.85	1239524.24
2323	166370.98	1239515.76
2324	166376.49	1239514.34
2325	166522.15	1239477.12
2326	166563.29	1239010.06
2327	166149.95	1239191.40
2328	165972.21	1239245.68
2329	165951.31	1238981.43
2330	165875.57	1238984.42
2331	165787.30	1239041.09
2332	165640.82	1238951.48
2333	165639.80	1238950.90
2334	165520.38	1238877.58
2335	165533.96	1238844.55
2336	165536.12	1238839.33
2337	165671.45	1238511.03
2338	165826.52	1238095.88
2339	165928.63	1237854.67

Номер точки	X	Y
2340	165968.49	1237777.06
2341	166013.08	1237690.23
2342	166118.89	1237484.25
2343	166205.40	1237434.36
2344	166188.98	1237403.82
2345	166180.20	1237363.79
2346	166182.02	1237283.94
2347	166183.24	1237279.90
2348	166189.27	1237259.97
2349	166225.65	1237159.15
2350	166328.99	1236883.33
2351	166362.32	1236775.70
2352	166540.81	1236731.44
2353	166640.14	1236683.86
2354	166733.35	1236634.30
2355	167057.12	1236897.12
2356	167461.94	1237212.95
2357	167465.25	1237209.38
2358	167467.66	1237207.15
2359	167676.24	1236996.89
2360	167532.49	1236870.44
2361	167617.18	1236777.38
2362	167705.43	1236796.29
2363	167716.76	1236798.68
2364	167780.61	1236812.57
2365	167959.52	1236531.62
2366	167906.89	1236513.33
2367	167846.66	1236492.40
2368	167624.74	1236415.31
2369	167660.54	1236285.87
2370	167710.06	1236164.79
2371	167757.17	1236114.08
2372	167876.45	1235976.88
2373	167823.99	1235822.40
2374	167828.81	1235688.18
2375	168157.64	1235666.70
2376	168265.56	1235660.13
2377	168245.80	1235500.32
2378	168245.30	1235496.22
2379	168244.12	1235486.54
2380	168070.04	1235376.80
2381	168018.19	1235250.95
2382	167916.29	1234903.80
2383	168046.32	1234695.02
2384	168110.14	1234585.26
2385	168255.67	1234350.24

Номер точки	X	Y
2386	168338.28	1234207.67
2387	168427.66	1234023.34
2388	168561.87	1233890.28
2389	168658.67	1233879.44
2390	168817.74	1233797.26
2391	168834.37	1233644.53
2392	168717.23	1233713.77
2393	168616.18	1233765.08
2394	168611.22	1233764.31
2395	168437.03	1233737.09
2396	168323.16	1233801.53
2397	168045.93	1233736.57
2398	167794.93	1233573.80
2399	167727.17	1233530.73
2400	167743.90	1233505.83
2401	167747.36	1233503.39
2402	167870.62	1233413.33
2403	167827.63	1233329.65
2404	167767.47	1233225.46
2405	167715.59	1233125.26
2406	167624.36	1232972.58
2407	167534.94	1233011.37
2408	167416.31	1233062.13
2409	167251.77	1233132.54
2410	167145.4	1233213.73
2411	166999.08	1233277.63
2412	166909.56	1233160.65
2413	166828.46	1232966.21
2414	166797.15	1232790.85
2415	166762.62	1232622.89
2416	166755.55	1232588.50
2417	166739.89	1232512.31
2418	166729.27	1232426.86
2419	166606.36	1232327.83
2420	166470.02	1232282.93
2421	166443.66	1232273.88
2422	166438.16	1232272.11
2423	166417.32	1232265.23
2424	166312.89	1232230.76
2425	166293.41	1232224.50
2426	166355.25	1232056.00
2427	166413.06	1231953.38
2428	166474.68	1231881.95
2429	166612.11	1231788.94
2430	166724.34	1231666.17
2431	167056.62	1231575.80

Номер точки	X	Y
2432	167428.16	1231552.00
2433	167574.68	1231473.61
2434	167683.37	1231416.43
2435	167710.80	1231377.59
2436	167781.10	1231395.36
2437	167956.83	1231474.60
2438	168046.77	1231484.36
2439	168106.71	1231489.00
2440	168124.90	1231489.76
2441	168193.53	1231492.82
2442	168229.70	1231494.68
2443	168357.20	1231464.90
2444	168486.35	1231415.64
2445	168524.87	1231401.74
2446	168627.08	1231354.86
2447	168685.18	1231310.31
2448	168690.73	1231306.05
2449	168711.02	1231290.50
2450	169145.99	1231438.19
2451	169890.17	1231684.47
2452	169969.93	1231709.87
2453	170380.84	1231835.92
2454	170441.25	1231854.45
2455	170692.50	1231931.52
2456	170742.65	1231949.12
2457	170894.03	1231993.06
2458	170992.29	1232021.58
2459	171054.13	1232039.53
2460	171151.06	1232067.67
2461	171231.30	1232090.96
2462	171327.25	1231906.68
2463	171514.65	1231898.77
2464	171521.41	1231898.26
2465	171674.35	1231892.25
2466	171791.85	1231812.24
2467	171866.10	1231807.22
2468	172140.05	1231716.70
2469	172213.53	1231697.01
2470	172220.46	1231695.07
2471	172333.35	1231664.82
2472	172367.80	1231604.83
2473	172383.41	1231577.65
2474	172466.15	1231433.53
2475	172506.49	1231380.76
2476	172617.85	1231369.30
2477	172816.08	1231477.92

Номер точки	X	Y
2478	172934.96	1231477.46
2479	172962.54	1231477.35
2480	172948.01	1231654.57
2481	172905.10	1231670.06
2482	172851.95	1231697.31
2483	172817.30	1231684.43
2484	172762.55	1231677.05
2485	172745.95	1231702.57
2486	172716.75	1231680.56
2487	172687.48	1231696.93
2488	172634.65	1231737.68
2489	172588.04	1231807.16
2490	172539.65	1231886.63
2491	172493.30	1231968.86
2492	172431.95	1232077.20
2493	172421.70	1232136.06
2494	172422.20	1232195.42
2495	172428.40	1232239.35
2496	172433.05	1232298.35
2497	172452.35	1232377.22
2498	172496.80	1232440.93
2499	172518.80	1232463.86
2500	172491.20	1232517.64
2501	172488.15	1232601.18
2502	172502.65	1232657.82
2503	172575.20	1232780.88
2504	172605.95	1232828.48
2505	172701.25	1232862.53
2506	172767.25	1232893.16
2507	172816.70	1232920.26
2508	172850.05	1232985.82
2509	172872.45	1233044.06
2510	172889.05	1233067.70
2511	172944.05	1233094.76
2512	172969.77	1233116.51
2513	173024.85	1233160.00
2514	173046.80	1233161.66
2515	173090.85	1233192.43
2516	173171.65	1233237.59
2517	173186.45	1233268.51
2518	173322.15	1233353.46
2519	173367.85	1233345.86
2520	173433.60	1233338.14
2521	173609.00	1233344.40
2522	173640.05	1233349.67
2523	173661.85	1233334.88

Номер точки	X	Y
2524	173694.85	1233345.67
2525	173724.05	1233340.01
2526	173755.10	1233343.45
2527	173767.80	1233337.85
2528	173809.85	1233328.47
2529	173824.50	1233341.14
2530	173972.70	1233367.58
2531	174027.60	1233387.32
2532	174060.55	1233388.95
2533	174084.35	1233399.76
2534	174102.60	1233394.20
2535	174197.60	1233395.44
2536	174276.05	1233376.67
2537	174294.15	1233361.94
2538	174318.00	1233361.78
2539	174345.50	1233383.51
2540	174371.20	1233396.15
2541	174393.00	1233388.72
2542	174511.60	1233367.86
2543	174555.45	1233369.40
2544	174584.70	1233374.72
2545	174615.70	1233367.18
2546	174641.35	1233379.83
2547	174668.90	1233394.22
2548	174698.15	1233401.36
2549	174734.70	1233395.67
2550	174778.50	1233391.76
2551	174813.40	1233409.75
2552	174855.35	1233405.84
2553	174893.71	1233401.99
2554	174921.15	1233407.29
2555	174941.28	1233421.72
2556	174959.50	1233419.80
2557	174983.33	1233426.97
2558	175039.90	1233419.27
2559	175147.50	1233389.41
2560	175176.67	1233385.58
2561	175214.99	1233378.01
2562	175253.20	1233350.43
2563	175276.90	1233350.28
2564	175311.65	1233346.40
2565	175338.90	1233327.95
2566	175391.90	1233325.84
2567	175424.75	1233323.77
2568	175472.20	1233321.69
2569	175506.90	1233326.90

Номер точки	X	Y
2570	175554.60	1233346.70
2571	175598.52	1233364.67
2572	175626.15	1233391.87
2573	175640.80	1233395.44
2574	175675.65	1233422.59
2575	175701.35	1233429.71
2576	175721.60	1233442.38
2577	175750.75	1233440.36
2578	175836.70	1233448.91
2579	175858.75	1233467.03
2580	175880.65	1233476.02
2581	175891.90	1233506.96
2582	175901.20	1233525.12
2583	175937.85	1233543.18
2584	175963.60	1233566.72
2585	175989.25	1233579.36
2586	175994.80	1233593.92
2587	176025.85	1233588.20
2588	176051.55	1233604.48
2589	176084.70	1233637.13
2590	176108.66	1233668.00
2591	176143.85	1233744.35
2592	176175.40	1233802.58
2593	176203.05	1233840.72
2594	176227.00	1233871.57
2595	176245.37	1233889.71
2596	176251.57	1233979.05
2597	176271.85	1234002.61
2598	176268.30	1234019.09
2599	176261.20	1234042.81
2600	176279.70	1234073.71
2601	176288.89	1234082.77
2602	176320.30	1234122.70
2603	176347.70	1234137.13
2604	176363.05	1234237.36
2605	176383.75	1234308.37
2606	176411.35	1234339.26
2607	176424.55	1234388.37
2608	176466.95	1234451.96
2609	176516.65	1234495.43
2610	176549.75	1234520.74
2611	176617.40	1234531.28
2612	176672.11	1234523.57
2613	176723.30	1234530.58
2614	176772.81	1234544.80
2615	176800.30	1234572.05

Номер точки	X	Y
2616	176831.70	1234606.48
2617	176850.24	1234650.11
2618	176857.90	1234693.88
2619	176883.80	1234733.83
2620	176906.11	1234784.73
2621	176926.40	1234808.30
2622	176930.35	1234857.56
2623	176949.05	1234899.36
2624	176961.95	1234926.68
2625	176984.05	1234944.76
2626	177024.35	1234955.40
2627	177051.65	1234944.29
2628	177076.65	1234920.31
2629	177080.00	1234888.17
2630	177086.90	1234863.12
2631	177111.80	1234841.53
2632	177097.16	1234798.74
2633	177093.37	1234770.16
2634	177093.15	1234734.50
2635	177107.10	1234691.50
2636	177142.60	1234655.52
2637	177174.55	1234623.18
2638	177231.67	1234604.97
2639	177256.95	1234600.78
2640	177301.50	1234598.00
2641	177341.80	1234600.97
2642	177374.90	1234595.25
2643	177407.95	1234586.72
2644	177418.05	1234573.78
2645	177436.80	1234560.82
2646	177458.40	1234560.90
УТ 5 (2647)	177500.90	1234600.21
2648	177494.48	1234642.72
2649	177493.70	1234647.67
2650	177435.15	1235033.74
2651	177221.55	1235587.04
2652	177223.11	1235590.89
2653	177221.98	1235593.16
2654	177226.74	1235599.74
2655	177280.40	1235721.99
2656	177346.41	1235776.81
2657	177358.25	1235788.48
2658	177490.85	1235928.52
2659	177507.30	1235941.25
2660	177537.97	1235967.98
2661	177515.11	1236005.47

Номер точки	X	Y
2662	177658.70	1236138.34
2663	177680.64	1236162.33
2664	177732.18	1236209.37
2665	177773.30	1236148.94
2666	177781.33	1236174.39
2667	177824.09	1236184.4
2668	177803.81	1236210.87
2669	177807.15	1236212.32
2670	177781.01	1236255.29
2671	177800.55	1236265.08
2672	177816.15	1236241.30
2673	177831.54	1236221.09
2674	177845.55	1236206.89
2675	177902.05	1236279.52
2676	177911.37	1236288.77
2677	177942.26	1236328.14
2678	177994.79	1236394.61
2679	178068.14	1236488.40
2680	178086.15	1236511.90
2681	178218.38	1236683.66
2682	178236.93	1236708.66
2683	178261.39	1236742.41
2684	178250.55	1236749.54
2685	178206.68	1236763.06
2686	178200.35	1236756.28
2687	178165.03	1236780.17
2688	178213.64	1236846.50
2689	178116.99	1236892.36
2690	177915.35	1236985.36
2691	177584.20	1237162.11
2692	177445.51	1237208.41
2693	176999.82	1237353.11
2694	176946.97	1237354.39
2695	176472.72	1237294.57
2696	176025.36	1237256.80
2697	175946.45	1237277.94
2698	175882.29	1237334.73
2699	175830.11	1237391.82
2700	175822.03	1237215.66
2701	175818.01	1236981.54
2702	175887.34	1236849.88
2703	175911.55	1236711.75
2704	175907.05	1236681.50
2705	175909.59	1236590.61
2706	175850.45	1236522.60
2707	175837.67	1236522.25

Номер точки	X	Y
2708	175819.40	1236552.96
2709	175779.47	1236577.37
2710	175781.30	1236726.81
2711	175745.18	1236800.15
2712	175698.72	1236913.63
2713	175722.27	1236954.05
2714	175701.40	1237071.35
2715	175695.59	1237137.47
2716	175687.55	1237312.61
2717	175689.11	1237372.86
2718	175694.90	1237405.10
2719	175698.95	1237427.48
2720	175705.05	1237437.16
2721	175737.65	1237720.70
2722	175702.55	1237726.62
2723	175699.18	1237746.97
2724	175288.77	1237817.47
2725	175283.93	1237780.44
2726	175303.05	1237778.47
2727	175363.75	1237766.50
4625	175427.90	1237751.18
4626	175434.95	1237749.39
4627	175440.60	1237747.33
4628	175481.10	1237733.91
4629	175506.95	1237722.94
4630	175494.20	1237696.82
4631	175487.70	1237682.31
4650	175481.15	1237638.62
4651	175481.65	1237630.54
2728	175505.22	1237629.25
2729	175526.81	1237546.82
2730	175466.10	1237503.26
2731	175341.20	1237543.49
2732	175296.00	1237541.10
2733	175232.34	1237523.2
2734	175128.68	1237525.98
2735	175126.80	1237491.71
2736	175131.65	1237244.48
2737	175134.50	1236959.72
2738	175221.20	1236866.01
2739	175348.45	1236868.53
2740	175357.25	1236852.59
2741	175232.99	1236570.56
2742	175292.02	1236405.87
2743	175326.44	1236301.57
2744	175374.80	1236213.53

Номер точки	X	Y
2745	175319.70	1236192.64
2746	175298.17	1236189.50
2747	175075.97	1236152.65
2748	175076.68	1236506.70
2749	174990.92	1236514.75
2750	174966.00	1236575.02
2751	174944.01	1236624.23
2752	174920.80	1236676.21
2753	174877.90	1236772.25
2754	174864.16	1236851.62
2755	174751.19	1237221.07
2756	174618.95	1237276.14
2757	174675.50	1237543.31
2758	174771.47	1237904.38
2759	174685.69	1237953.14
2760	174464.87	1238037.75
2761	174455.75	1238048.14
2762	174471.25	1238155.42
2763	174297.81	1238249.88
2764	174269.10	1238263.34
2765	174190.67	1238339.68
2766	174014.20	1238713.14
2767	174044.85	1238701.19
2768	174170.00	1238652.24
2769	174387.80	1238608.67
2770	174601.54	1238574.10
2771	174838.50	1238567.39
2772	174961.30	1238534.55
2773	175014.10	1238521.64
2774	175176.86	1238481.95
2775	175502.21	1238388.25
2776	175477.48	1238008.30
2777	175642.41	1237976.87
2778	175649.59	1237987.87
2779	175781.91	1237964.04
2780	175782.32	1237946.08
2781	175812.15	1237878.50
2782	175845.71	1237795.58
2783	175856.88	1237646.81
2784	175837.22	1237546.73
2785	175832.83	1237451.14
2786	175831.02	1237411.64
2787	175836.87	1237405.34
2788	175892.20	1237344.8
2789	175953.31	1237290.71
2790	176026.63	1237271.07

Номер точки	X	Y
2791	176471.24	1237308.61
2792	176946.25	1237368.53
2793	177002.22	1237367.17
2794	177449.92	1237221.81
2795	177589.80	1237175.12
2796	177921.63	1236998.01
2797	178122.95	1236905.15
2798	178221.32	1236858.34
2799	178243.35	1236847.58
2800	178269.64	1236916.59
2801	178304.03	1236957.05
2802	178348.20	1236979.74
2803	178385.13	1237025.96
2804	178449.20	1236980.42
2805	178537.31	1237094.47
2806	178564.52	1237076.84
2807	178672.37	1237243.11
2808	178689.82	1237220.55
2809	178707.08	1237198.20
2810	178719.57	1237167.31
2811	178738.50	1237122.99
2812	178752.65	1237099.91
2813	178761.50	1237110.96
2814	178794.40	1237157.43
2815	178813.95	1237185.21
2816	178712.93	1237270.48
2817	178657.38	1237309.83
2818	178674.63	1237346.27
2819	178699.17	1237406.56
2820	178724.21	1237474.04
2821	178752.67	1237516.43
2822	178766.16	1237528.43
2823	178863.96	1237778.24
2824	178945.81	1237991.46
2825	178969.09	1238052.15
2826	179111.94	1238143.67
2827	179177.01	1238105.34
2828	179352.82	1237968.37
2829	179695.24	1238127.06
2830	179902.88	1238333.57
2831	179951.80	1238323.52
2832	179988.36	1238316.26
2833	180188.76	1238496.42
2834	180142.57	1238525.55
2835	180336.16	1238731.36
2836	180454.26	1238856.02

Номер точки	X	Y
2837	180466.15	1238868.33
2838	180544.70	1238869.76
2839	180544.70	1238900.78
2840	180546.08	1238956.53
2841	180551.24	1238983.48
2842	180553.89	1239012.98
2843	180555.74	1239028.07
2844	180569.66	1239088.13
2845	180589.64	1239144.77
2846	180594.28	1239170.41
2847	180597.03	1239212.39
2848	180602.98	1239261.46
2849	180612.74	1239297.81
2850	180619.77	1239347.73
2851	180618.79	1239359.23
2852	180631.99	1239405.42
2853	180634.59	1239426.17
2854	180646.10	1239455.07
2855	180650.83	1239474.03
2856	180650.39	1239484.93
2857	180650.80	1239513.17
2858	180654.60	1239531.55
2859	180658.55	1239545.63
2860	180657.29	1239568.29
2861	180672.01	1239593.03
2862	180683.99	1239618.82
2863	180683.55	1239630.95
2864	180704.22	1239649.31
2865	180709.30	1239663.71
2866	180712.77	1239703.29
2867	180714.65	1239708.45
2868	180713.55	1239724.99
2869	180714.13	1239736.77
2870	180716.22	1239751.59
2871	180727.28	1239772.19
2872	180738.89	1239805.82
2873	180748.26	1239835.38
2874	180762.20	1239903.93
2875	180759.45	1240033.55
2876	180779.05	1240033.81
2877	180806.95	1240034.11
2878	180816.28	1240034.66
2879	180826.05	1240034.87
2880	180827.92	1239974.56
2881	180831.25	1239700.63
2882	181001.60	1239707.30

Номер точки	X	Y
2883	180969.43	1239253.62
2884	180948.82	1238973.56
2885	180699.62	1238647.34
2886	180697.52	1238585.52
2887	180704.57	1238579.11
2888	180704.13	1238573.11
2889	180692.42	1238572.19
2890	180697.92	1238558.05
2891	180719.64	1238546.00
2892	180725.74	1238531.95
2893	180743.60	1238527.22
2894	180752.09	1238511.16
2895	180766.89	1238510.85
2896	180784.58	1238523.63
2897	180791.04	1238517.88
2898	180786.85	1238504.51
2899	180793.06	1238490.56
2900	180802.88	1238482.90
2901	180820.01	1238486.87
2902	180807.87	1238437.21
2903	180795.31	1238420.40
2904	180785.50	1238407.31
2905	180781.31	1238401.71
2906	180772.32	1238389.69
2907	180819.77	1238299.87
2908	180777.84	1238220.80
2909	180768.57	1238203.33
2910	180764.63	1238197.38
2911	180750.93	1238156.19
2912	180741.51	1238132.77
2913	180723.60	1238104.08
2914	180701.11	1238065.48
2915	180667.60	1238018.16
2916	180627.15	1237961.04
2917	180624.83	1237948.38
2918	180616.87	1237938.32
2919	180605.56	1237927.01
2920	180595.49	1237914.78
2921	180585.00	1237901.96
2922	180570.27	1237887.86
2923	180555.22	1237870.96
2924	180498.61	1237833.79
2925	180490.20	1237839.20
2926	180465.42	1237855.12
2927	180463.11	1237851.99
2928	180179.35	1237517.32

Номер точки	X	Y
2929	180114.25	1237475.04
2930	180018.52	1237459.38
2931	179991.28	1237404.92
2932	179976.75	1237242.83
2933	179971.75	1237093.29
2934	179969.63	1237014.23
2935	179965.07	1236842.95
2936	180031.12	1236857.16
2937	180038.10	1236797.86
2938	179958.80	1236781.57
2939	179863.82	1236761.87
2940	179835.42	1236756.34
2941	179840.36	1236745.28
2942	179847.51	1236729.30
2943	179859.05	1236702.34
2944	179866.22	1236678.35
2945	179878.17	1236632.11
2946	179881.87	1236611.23
2947	179889.75	1236538.44
2948	179895.88	1236463.16
2949	179921.05	1236128.43
2950	179927.00	1236128.75
2951	179932.67	1236058.19
2952	179926.66	1236057.84
2953	179934.98	1235943.15
2954	179943.62	1235822.67
2955	179946.59	1235782.32
2956	179931.40	1235781.96
2957	179546.05	1235781.83
2958	179512.28	1235735.92
2959	179325.44	1235481.86
2960	178999.74	1235063.01
2961	178897.81	1234912.45
2962	178828.80	1234810.51
2963	178686.81	1234579.30
2964	178582.30	1234403.47
2965	178571.85	1234386.32
2966	178473.66	1234233.56
2967	178396.45	1234112.17
2968	178242.66	1233856.49
2969	178212.72	1233806.71
2970	178167.46	1233762.03
УТ 6 (2971)	178160.54	1233755.95
2972	178214.17	1233683.69
2973	178519.29	1233318.44
2974	178694.92	1233134.70

Номер точки	X	Y
2975	178918.36	1232940.82
2976	179078.23	1232803.32
2977	179225.20	1232638.69
2978	179651.13	1232350.67
2979	179944.76	1232048.51
2980	180106.17	1231685.85
2981	180247.95	1231283.37
2982	180329.14	1231019.35
2983	180268.53	1230159.00
2984	180066.19	1229687.91
2985	179791.11	1229183.22
2986	179812.16	1228998.14
2987	179933.47	1228688.11
2988	180028.76	1228311.78
2989	180183.84	1227896.12
2990	180297.61	1227724.94
2991	180596.73	1227588.15
2992	180795.96	1227516.81
2993	181049.76	1227227.62
2994	181323.81	1226865.75
2995	181543.12	1226768.08
2996	181827.46	1226856.12
2997	182311.20	1226866.15
2998	182584.19	1226663.08
2999	182870.56	1226460.03
3000	183116.81	1226283.22
3001	183377.54	1225947.67
3002	183572.38	1225532.34
3003	183693.69	1225228.93
3004	183681.96	1224984.14
3005	183576.99	1224824.60
3006	183385.07	1224666.42
3007	183352.31	1224615.21
3008	183212.84	1224397.20
3009	183165.60	1224271.14
3010	183188.44	1224064.52
3011	183234.60	1223849.77
3012	183338.23	1223708.28
3013	183577.81	1223567.71
3014	183773.82	1223504.57
3015	184102.30	1223449.03
3016	184285.31	1223344.49
3017	184553.53	1223131.31
3018	184923.73	1222778.30
3019	185157.58	1222493.80
3020	185648.24	1222433.73

Номер точки	X	Y
3021	185767.45	1222477.69
3022	185835.89	1222502.92
3023	186252.34	1222398.44
3024	186282.39	1222403.79
УТ 7 (3025)	186284.01	1222391.06
3026	186294.22	1222392.13
3027	186303.57	1222392.06
3028	186316.16	1222395.98
3029	186344.27	1222402.84
3030	186361.53	1222404.32
3031	186385.88	1222406.32
3032	186395.37	1222405.98
3033	186411.53	1222408.78
3034	186422.51	1222414.31
3035	186446.48	1222425.35
3036	186466.16	1222433.08
3037	186479.81	1222439.94
3038	186508.06	1222457.32
3039	186532.84	1222473.93
3040	186553.65	1222494.03
3041	186586.56	1222527.76
3042	186644.54	1222581.33
3043	186662.49	1222597.04
3044	186689.34	1222626.79
3045	186742.95	1222676.97
3046	186824.52	1222746.12
3047	186848.22	1222767.22
3048	186885.08	1222789.55
3049	186964.16	1222837.38
3050	186984.37	1222847.87
3051	186997.46	1222854.65
3052	187022.52	1222867.61
3053	187043.43	1222877.00
3054	187063.30	1222887.48
3055	187130.72	1222917.03
3056	187173.82	1222936.72
3057	187204.80	1222948.68
3058	187225.91	1222953.44
3059	187248.87	1222955.79
3060	187277.01	1222956.94
3061	187316.60	1222956.64
3062	187352.83	1222949.76
3063	187398.84	1222940.01
3064	187471.01	1222937.61
3065	187525.93	1222922.59
3066	187561.03	1222872.41

Номер точки	X	Y
3067	187622.86	1222825.57
3068	187694.68	1222788.67
3069	187775.61	1222743.40
3070	187879.90	1222702.82
3071	187948.93	1222649.61
3072	188052.50	1222538.14
3073	188104.86	1222436.48
3074	188123.11	1222347.53
3075	188225.35	1222236.08
3076	188289.17	1222189.60
3077	188478.35	1222137.68
3078	188617.89	1222138.28
3079	188621.91	1222186.67
3080	188638.18	1222311.99
3081	188924.49	1222295.81
3082	188969.79	1222432.99
3083	188906.54	1222529.64
3084	188960.19	1222640.57
3085	188873.07	1222811.19
3086	188936.98	1223217.45
3087	188962.54	1223348.69
3088	189060.33	1223377.96
3089	189235.25	1223119.76
3090	189385.56	1223094.77
3091	189377.28	1222979.04
3092	189369.03	1222832.30
3093	189316.67	1222636.64
3094	189332.89	1222607.69
3095	189333.39	1222606.82
3096	189350.18	1222457.70
3097	189545.84	1222401.72
3098	189483.60	1222204.84
3099	189478.32	1222132.07
3100	189579.82	1222006.23
3101	189553.06	1221948.96
3102	189618.19	1221822.51
3103	189692.72	1221812.39
3104	189741.10	1221656.76
3105	189714.49	1221544.34
3106	189788.18	1221493.88
3107	189803.15	1221441.99
3108	189849.06	1221435.43
3109	189868.94	1221384.44
3110	189879.24	1221358.01
3111	189899.29	1221306.60
3112	190050.99	1221316.17

Номер точки	X	Y
3113	190109.53	1221214.78
3114	190189.45	1221181.99
3115	190395.80	1221104.48
3116	190476.03	1221074.67
3117	190560.41	1221062.04
3118	190646.54	1220990.69
3119	190797.00	1220873.73
3120	190939.96	1220693.60
3121	191164.52	1220838.58
3122	191231.98	1220878.21
3123	191552.45	1221077.50
3124	191554.71	1221178.90
3125	191560.00	1221188.22
3126	191559.55	1221198.42
3127	191573.28	1221211.64
3128	191581.29	1221225.74
3129	191651.55	1221295.54
3130	191762.81	1221379.36
3131	191946.84	1221472.56
3132	191974.90	1221486.77
3133	192010.52	1221496.94
3134	192067.90	1221513.33
3135	192176.94	1221544.51
3136	192194.20	1221549.44
3137	192203.05	1221553.37
3138	192362.80	1221626.41
3139	192468.66	1221678.64
3140	192614.82	1221740.39
3141	192636.35	1221689.69
3142	192575.06	1221593.05
3143	192673.45	1221569.21
3144	192913.58	1221670.06
3145	192924.21	1221742.24
3146	192944.92	1221866.31
УТ 8 (3147)	193123.83	1221868.71
3148	193091.10	1222681.84
3149	192985.98	1223853.62
3150	197706.32	1224200.99
3151	198831.15	1224294.27
3152	199467.50	1224332.67
3153	199866.75	1224341.43
3154	199990.42	1224344.15
3155	199963.39	1224321.07
3156	199934.90	1224294.36
3157	199924.78	1224267.05
3158	199924.76	1224239.15

Номер точки	X	Y
3159	199936.08	1224221.94
3160	199952.70	1224211.25
3161	199990.11	1224204.72
3162	200021.58	1224207.10
3163	200063.15	1224199.38
3164	200085.68	1224186.32
3165	200112.40	1224141.80
3166	200119.52	1224106.17
3167	200115.99	1224072.34
3168	200102.90	1224043.25
3169	200079.15	1224014.76
3170	200054.22	1224004.67
3171	200012.67	1223995.76
3172	199974.67	1223982.10
3173	199942.02	1223964.29
3174	199928.37	1223935.80
3175	199928.37	1223904.93
3176	199941.43	1223874.06
3177	199965.75	1223858.03
3178	199979.42	1223843.19
3179	199986.55	1223815.88
3180	200006.73	1223772.55
3181	200031.66	1223751.17
3182	200057.78	1223747.60
3183	200090.45	1223751.17
3184	200119.53	1223759.49
3185	200146.60	1223777.46
3186	200186.20	1223821.14
3187	200212.75	1223844.37
3188	200233.50	1223849.73
3189	200254.90	1223844.98
3190	200266.75	1223833.68
3191	200273.30	1223816.47
3192	200268.55	1223800.44
3193	200253.07	1223788.58
3194	200230.55	1223775.51
3195	200212.15	1223754.74
3196	200210.98	1223728.02
3197	200216.90	1223692.41
3198	200227.95	1223657.16
3199	200247.45	1223618.32
3200	200288.02	1223574.95
3201	200369.15	1223510.66
3202	200402.74	1223481.27
3203	200434.75	1223429.42
3204	200443.65	1223404.48

Номер точки	X	Y
3205	200451.95	1223365.88
3206	200448.40	1223332.65
3207	200432.95	1223304.15
3208	200412.79	1223278.62
3209	200330.25	1223235.89
3210	200297.57	1223229.37
3211	200267.94	1223228.77
3212	200240.65	1223240.64
3213	200208.98	1223241.24
3214	200196.10	1223237.08
3215	200181.25	1223212.14
3216	200182.45	1223190.16
3217	200188.98	1223171.18
3218	200206.80	1223158.73
3219	200263.19	1223152.19
3220	200286.95	1223149.81
3221	200315.45	1223135.55
3222	200348.70	1223122.50
3223	200403.50	1223091.40
3224	200451.38	1223076.18
3225	200481.07	1223075.01
3226	200504.81	1223084.52
3227	200521.45	1223096.96
3228	200533.30	1223114.21
3229	200539.85	1223139.12
3230	200542.81	1223165.24
3231	200548.75	1223198.49
3232	200553.50	1223222.23
3233	200566.55	1223240.04
3234	200583.77	1223238.86
3235	200597.40	1223225.20
3236	200602.76	1223206.20
3237	200602.17	1223178.30
3238	200601.60	1223161.09
3239	200612.26	1223136.16
3240	200624.11	1223103.51
3241	200631.26	1223077.41
3242	200627.10	1223060.77
3243	200609.89	1223054.23
3244	200581.99	1223058.39
3245	200555.87	1223058.38
3246	200534.49	1223048.89
3247	200507.80	1223019.81
3248	200489.43	1222985.38
3249	200488.78	1222950.36
3250	200499.47	1222924.82

Номер точки	X	Y
3251	200511.35	1222910.56
3252	200526.20	1222905.23
3253	200554.70	1222904.63
3254	200582.02	1222904.04
3255	200582.88	1222909.20
3256	200585.85	1222918.55
3257	200588.16	1222924.82
3258	200590.20	1222929.50
3259	200703.14	1223059.50
3260	200842.30	1223187.85
3261	200893.20	1223222.16
3262	200900.52	1223228.36
3263	200950.69	1223711.57
3264	200781.11	1224008.06
3265	200692.28	1224171.06
3266	200715.18	1224344.27
3267	200861.59	1224416.08
3268	201128.55	1224559.12
3269	201172.62	1224526.23
3270	201508.20	1224568.41
3271	201847.90	1224989.44
3272	202087.77	1225060.75
3273	202087.98	1225254.45
3274	202186.72	1225299.93
3275	202303.69	1225523.97
3276	202332.78	1225655.64
3277	202349.59	1225719.53
3278	202418.54	1225909.71
3279	202432.08	1225998.42
3280	202603.84	1226145.59
3281	202827.23	1226548.13
3282	202877.01	1226668.11
3283	203035.48	1226786.08
3284	203223.67	1226845.86
3285	203365.22	1226882.87
3286	203544.94	1226882.64
3287	203860.09	1226940.45
3288	203870.89	1227365.75
3289	204307.15	1227504.79
3290	204573.15	1227591.93
3291	204800.95	1227719.32
3292	204994.35	1227919.70
3293	205119.42	1228066.96
3294	205074.40	1228160.41
3295	205060.46	1228209.05
3296	205022.38	1228145.97

Номер точки	X	Y
3297	204978.10	1228062.68
3298	204873.26	1227971.37
3299	204812.70	1227909.79
3300	204747.42	1227855.97
3301	204483.90	1227710.58
3302	204341.44	1227698.45
3303	203952.67	1227581.41
3304	203730.68	1227681.02
3305	203493.90	1227820.98
3306	203354.37	1227909.96
3307	203111.86	1227778.58
3308	203001.22	1227835.82
3309	202844.72	1227912.33
3310	202748.90	1227966.47
3311	202588.66	1227947.25
3312	202350.50	1227925.55
3313	202124.66	1227929.00
3314	201956.02	1227932.47
3315	201924.88	1227933.07
3316	201909.24	1228053.63
3317	201877.18	1228269.92
3318	201933.34	1228392.40
3319	201947.79	1228423.86
3320	201992.94	1228478.25
3321	202091.59	1228523.27
3322	202216.00	1228517.74
3323	202469.39	1228500.50
3324	202605.88	1228820.51
3325	202611.86	1229032.10
3326	202625.69	1229117.70
3327	202675.46	1229164.49
3328	202733.71	1229232.28
3329	202815.01	1229505.46
3330	202845.96	1229621.48
3331	202914.89	1229854.89
3332	202949.28	1229838.68
3333	202994.38	1229838.01
3334	203026.22	1229840.46
3335	203053.82	1229857.91
3336	203076.02	1229881.00
3337	203082.94	1229922.26
3338	203082.17	1229969.67
3339	203089.10	1230083.13
3340	203132.38	1230164.42
3341	203145.07	1230309.06
3342	203118.57	1230335.54

Номер точки	X	Y
3343	203118.84	1230446.85
3344	203221.94	1230620.85
3345	203247.94	1230603.15
3346	203268.35	1230599.20
3347	203289.14	1230604.89
3348	203304.33	1230622.78
3349	203329.65	1230661.64
3350	203341.07	1230668.72
3351	203429.88	1230755.20
3352	203497.00	1230761.66
3353	203751.38	1230946.53
3354	203774.10	1230995.37
3355	203900.74	1231267.61
3356	203889.37	1231370.19
3357	203974.10	1231373.01
3358	204058.14	1231688.28
3359	204183.25	1231883.29
3360	204289.61	1231903.23
3361	204406.24	1232053.09
3362	204529.04	1232056.05
3363	204681.92	1232109.68
3364	204837.72	1232209.95
3365	204912.54	1232318.33
3366	204915.25	1232323.47
3367	204941.65	1232311.77
3368	204977.96	1232303.81
3369	205014.01	1232308.14
3370	205029.88	1232313.90
3371	205045.69	1232343.48
3372	205050.79	1232366.55
3373	205075.31	1232390.35
3374	205112.81	1232421.37
3375	205137.32	1232443.71
3376	205153.19	1232477.6
3377	205150.30	1232522.32
3378	205161.01	1232552.45
3379	205175.85	1232542.71
3380	205217.29	1232483.08
3381	205400.37	1232550.82
3382	205463.76	1232826.99
3383	205589.93	1232918.29
3384	205630.30	1232947.50
3385	205637.06	1233212.53
3386	205678.16	1233407.03
3387	205677.82	1233493.43
3388	205677.59	1233553.89

Номер точки	X	Y
3389	205672.37	1233640.22
3390	205670.12	1233677.43
3391	205654.28	1233859.2
3392	205859.62	1234216.11
3393	205996.20	1234256.32
3394	206104.98	1234257.58
3395	206371.13	1234370.66
3396	206419.22	1234373.20
3397	206459.74	1234344.65
3398	206468.13	1234329.56
3399	206516.91	1234243.90
3400	206628.81	1234242.82
3401	206773.54	1234188.34
3402	206871.18	1234129.45
3403	206911.94	1234098.07
3404	206942.61	1234052.37
3405	207072.41	1233914.93
3406	207081.80	1233903.14
3407	207085.99	1233896.54
3408	207063.30	1233874.74
3409	207056.32	1233852.05
3410	207058.94	1233822.83
3411	207070.28	1233786.19
3412	207089.47	1233768.74
3413	207103.87	1233767.43
3414	207130.87	1233772.67
3415	207166.24	1233777.47
3416	207181.54	1233777.47
3417	207195.03	1233770.49
3418	207200.70	1233761.78
3419	207202.01	1233742.57
3420	207191.54	1233715.97
3421	207179.36	1233693.73
3422	207167.11	1233658.83
3423	207162.75	1233631.35
3424	207162.75	1233589.04
3425	207172.77	1233552.84
3426	207175.40	1233520.57
3427	207172.34	1233488.72
3428	207155.33	1233470.40
3429	207133.96	1233440.30
3430	207121.75	1233404.10
3431	207119.15	1233377.49
3432	207120.45	1233360.04
3433	207130.91	1233336.06
3434	207144.85	1233319.93

Номер точки	X	Y
3435	207164.95	1233307.71
3436	207182.81	1233292.88
3437	207202.00	1233262.79
3438	207237.77	1233163.33
3439	207241.70	1233133.68
3440	207238.65	1233104.88
3441	207232.55	1233078.71
3442	207222.06	1233058.20
3443	207205.06	1233037.70
3444	207189.36	1233024.62
3445	207181.53	1233008.48
3446	207180.21	1232980.12
3447	207184.56	1232953.96
3448	207198.52	1232915.14
3449	207213.35	1232894.64
3450	207234.72	1232870.66
3451	207247.80	1232859.74
3452	207278.77	1232845.36
3453	207305.40	1232836.21
3454	207369.06	1232827.45
3455	207427.51	1232820.48
3456	207474.62	1232812.19
3457	207516.05	1232800.87
3458	207590.20	1232786.91
3459	207641.67	1232774.68
3460	207670.9	1232761.61
3461	207698.38	1232745.03
3462	207740.23	1232722.78
3463	207763.29	1232715.47
3464	207769.60	1232699.26
3465	207882.58	1232738.16
3466	208022.93	1232725.29
3467	208086.40	1232799.27
3468	208145.13	1232934.02
3469	208344.10	1232967.83
3470	208360.24	1232906.14
3471	208286.69	1232783.09
3472	208323.88	1232748.91
3473	208602.10	1232493.28
3474	208742.75	1232561.98
3475	208881.30	1232666.55
3476	208871.90	1232681.62
3477	208928.95	1232700.09
3478	208939.70	1232712.06
3479	208944.10	1232740.41
3480	208936.50	1232759.97

Номер точки	X	Y
3481	208928.55	1232774.34
3482	208930.90	1232786.72
3483	208939.70	1232790.71
3484	208956.05	1232795.10
3485	208985.60	1232797.11
3486	209026.35	1232788.72
3487	209085.45	1232765.96
3488	209111.40	1232754.38
3489	209152.90	1232752.38
3490	209208.40	1232747.20
3491	209256.70	1232728.83
3492	209283.10	1232710.46
3493	209289.45	1232700.47
3494	209287.85	1232688.90
3495	209278.30	1232675.33
3496	209268.70	1232664.95
3497	209264.30	1232653.77
3498	209266.30	1232642.60
3499	209277.50	1232637.00
3500	209299.85	1232632.61
3501	209378.90	1232626.62
3502	209400.45	1232617.43
3503	209424.37	1232605.85
3504	209452.35	1232599.06
3505	209480.70	1232595.06
3506	209499.50	1232588.29
3507	209504.65	1232579.50
3508	209503.10	1232566.34
3509	209493.50	1232552.74
3510	209475.55	1232531.59
3511	209459.55	1232525.60
3512	209443.20	1232527.60
3513	209401.25	1232545.96
3514	209378.91	1232553.55
3515	209364.15	1232551.95
3516	209353.75	1232545.96
3517	209347.75	1232531.19
3518	209350.95	1232513.62
3519	209369.70	1232484.87
3520	209390.50	1232457.72
3521	209427.23	1232426.58
3522	209452.75	1232410.21
3523	209480.30	1232397.45
3524	209494.30	1232395.84
3525	209501.10	1232399.83
3526	209504.70	1232409.41

Номер точки	X	Y
3527	209508.25	1232422.59
3528	209512.25	1232429.39
3529	209519.09	1232435.37
3530	209537.00	1232438.95
3531	209553.80	1232440.55
3532	209566.18	1232436.97
3533	209578.95	1232425.79
3534	209592.10	1232403.43
3535	209604.08	1232371.89
3536	209613.71	1232323.97
3537	209604.88	1232302.01
3538	209586.15	1232284.44
3539	209564.55	1232274.05
3540	209549.80	1232272.07
3541	209523.45	1232278.05
3542	209495.90	1232288.04
3543	209477.18	1232292.83
3544	209466.34	1232301.62
3545	209460.35	1232313.99
3546	209449.60	1232319.98
3547	209436.00	1232319.18
3548	209422.45	1232309.60
3549	209420.02	1232297.62
3550	209430.00	1232266.08
3551	209450.00	1232227.75
3552	209473.55	1232190.62
3553	209488.70	1232183.43
3554	209505.05	1232193.41
3555	209510.65	1232207.39
3556	209517.82	1232221.36
3557	209528.25	1232230.55
3558	209539.80	1232231.74
3559	209553.00	1232223.35
3560	209562.17	1232210.58
3561	209566.95	1232173.45
3562	209582.13	1232139.12
3563	209596.50	1232123.15
3564	209611.67	1232111.56
3565	209622.45	1232109.97
3566	209647.20	1232113.56
3567	209676.35	1232122.34
3568	209699.08	1232134.72
3569	209725.05	1232155.88
3570	209762.20	1232180.64
3571	209796.55	1232193.02
3572	209818.90	1232208.19

Номер точки	X	Y
3573	209828.10	1232222.96
3574	209836.46	1232231.73
3575	209851.27	1232231.34
3576	209866.40	1232226.56
3577	209876.00	1232214.58
3578	209876.00	1232194.60
3579	209865.20	1232172.66
3580	209851.65	1232158.68
3581	209836.05	1232152.29
3582	209815.30	1232152.70
3583	209800.15	1232156.68
3584	209790.55	1232156.28
3585	209784.95	1232149.89
3586	209782.15	1232141.11
3587	209782.15	1232129.93
3588	209780.15	1232121.55
3589	209771.00	1232111.96
3590	209761.00	1232107.17
3591	209749.00	1232097.19
3592	209747.40	1232087.21
3593	209751.80	1232071.24
3594	209762.20	1232060.06
3595	209775.75	1232052.48
3596	209789.75	1232054.87
3597	209804.12	1232062.05
3598	209811.70	1232071.64
3599	209819.70	1232090.01
3600	209844.45	1232102.78
3601	209865.20	1232111.96
3602	209920.70	1232122.34
3603	209932.30	1232120.74
3604	209949.06	1232105.58
3605	209973.00	1232073.23
3606	209982.59	1232062.45
3607	209999.35	1232057.26
3608	210013.35	1232050.47
3609	210018.95	1232035.70
3610	210018.95	1232015.73
3611	210015.35	1232003.76
3612	210013.75	1231986.99
3613	210014.95	1231967.82
3614	210024.89	1231924.30
3615	210028.90	1231893.17
3616	210036.91	1231869.19
3617	210057.65	1231840.85
3618	210069.23	1231822.09

Номер точки	X	Y
3619	210068.83	1231803.32
3620	210057.65	1231785.36
3621	210042.11	1231766.18
3622	210039.32	1231754.21
3623	210043.30	1231739.84
3624	210056.85	1231727.07
3625	210079.20	1231719.87
3626	210115.95	1231719.48
3627	210127.55	1231718.28
3628	210147.90	1231712.69
3629	210165.84	1231711.10
3630	210183.85	1231711.48
3631	210202.20	1231717.49
3632	210248.90	1231735.84
3633	210262.90	1231742.23
3634	210290.05	1231743.04
3635	210315.23	1231747.02
3636	210336.35	1231755.41
3637	210349.15	1231759.40
3638	210358.29	1231755.81
3639	210364.70	1231748.23
3640	210367.50	1231705.11
3641	210373.10	1231685.56
3642	210375.10	1231674.36
3643	210376.30	1231659.97
3644	210379.45	1231642.43
3645	210389.45	1231632.03
3646	210399.85	1231628.44
3647	210411.00	1231632.83
3648	210421.00	1231641.22
3649	210432.95	1231649.21
3650	210446.94	1231654.40
3651	210467.30	1231655.60
3652	210500.05	1231648.41
3653	210533.60	1231644.82
3654	210542.35	1231647.20
3655	210548.79	1231655.21
3656	210548.77	1231665.18
3657	210545.92	1231682.76
3658	210548.75	1231696.73
3659	210565.55	1231718.68
3660	210577.50	1231722.67
3661	210584.69	1231717.88
3662	210585.90	1231708.30
3663	210580.30	1231699.52
3664	210580.70	1231685.54

Номер точки	X	Y
3665	210585.90	1231673.97
3666	210593.10	1231663.98
3667	210606.25	1231659.19
3668	210629.00	1231658.39
3669	210642.61	1231664.78
3670	210650.60	1231673.96
3671	210651.40	1231683.16
3672	210622.65	1231707.50
3673	210608.25	1231729.47
3674	210607.05	1231745.42
3675	210611.05	1231763.41
3676	210623.45	1231776.98
3677	210636.19	1231780.98
3678	210652.20	1231782.96
3679	210701.30	1231782.58
3680	210718.05	1231780.17
3681	210728.05	1231774.18
3682	210733.25	1231766.99
3683	210736.04	1231751.01
3684	210740.80	1231734.66
3685	210752.40	1231713.89
3686	210763.95	1231703.92
3687	210785.15	1231691.53
3688	210802.30	1231686.75
3689	210826.65	1231690.32
3690	210848.25	1231694.73
3691	210872.98	1231689.14
3692	210910.90	1231672.76
3693	210962.38	1231646.40
3694	211009.90	1231623.26
3695	211035.50	1231607.70
3696	211056.65	1231581.19
3697	211073.80	1231594.91
3698	211082.60	1231593.71
3699	211092.95	1231589.72
3700	211106.15	1231579.34
3701	211118.55	1231571.76
3702	211124.10	1231563.77
3703	211127.30	1231554.98
3704	211133.70	1231553.80
3705	211137.70	1231556.17
3706	211138.50	1231561.77
3707	211136.10	1231572.95
3708	211135.70	1231583.73
3709	211132.90	1231590.12
3710	211135.70	1231595.31

Номер точки	X	Y
3711	211142.10	1231597.31
3712	211147.25	1231594.91
3713	211154.42	1231585.73
3714	211167.64	1231578.54
3715	211180.41	1231575.77
3716	211198.38	1231575.76
3717	211221.54	1231579.35
3718	211227.53	1231586.13
3719	211225.93	1231593.72
3720	211222.34	1231602.50
3721	211223.94	1231615.68
3722	211228.33	1231626.86
3723	211227.93	1231635.23
3724	211223.14	1231656.41
3725	211227.53	1231672.38
3726	211233.12	1231681.16
3727	211240.70	1231685.95
3728	211249.49	1231689.54
3729	211256.68	1231695.54
3730	211262.27	1231705.12
3731	211261.47	1231710.31
3732	211257.08	1231711.90
3733	211239.10	1231709.91
3734	211229.13	1231712.30
3735	211218.74	1231716.30
3736	211216.75	1231721.89
3737	211220.74	1231730.27
3738	211227.53	1231734.66
3739	211235.12	1231748.64
3740	211239.51	1231759.02
3741	211234.32	1231768.60
3742	211219.55	1231779.38
3743	211201.58	1231782.18
3744	211193.19	1231787.76
3745	211189.20	1231797.35
3746	211191.20	1231808.13
3747	211203.16	1231814.12
3748	211219.15	1231816.51
3749	211236.31	1231817.71
3750	211251.09	1231823.70
3751	211263.46	1231827.29
3752	211277.85	1231827.29
3753	211305.00	1231821.30
3754	211315.75	1231821.70
3755	211326.55	1231827.68
3756	211332.55	1231830.09

Номер точки	X	Y
3757	211341.73	1231829.69
3758	211346.12	1231825.29
3759	211350.91	1231819.31
3760	211357.70	1231821.31
3761	211358.89	1231826.09
3762	211354.50	1231841.66
3763	211350.11	1231851.25
3764	211349.30	1231864.42
3765	211342.11	1231872.01
3766	211340.53	1231879.6
3767	211348.13	1231895.97
3768	211350.1	1231906.35
3769	211349.71	1231915.53
3770	211357.30	1231922.72
3771	211366.10	1231923.51
3772	211390.85	1231911.94
3773	211415.19	1231893.17
3774	211426.37	1231879.20
3775	211429.17	1231866.82
3776	211435.55	1231857.64
3777	211439.16	1231843.64
3778	211443.95	1231835.28
3779	211449.55	1231832.88
3780	211463.10	1231836.07
3781	211469.50	1231842.86
3782	211469.09	1231868.81
3783	211477.07	1231878.80
3784	211495.05	1231879.19
3785	211503.43	1231883.19
3786	211505.83	1231892.79
3787	211501.85	1231903.56
3788	211490.28	1231925.91
3789	211487.06	1231945.08
3790	211489.46	1231961.83
3791	211495.05	1231965.84
3792	211506.23	1231967.04
3793	211514.61	1231961.85
3794	211519.41	1231954.66
3795	211520.20	1231943.08
3796	211523.00	1231931.10
3797	211531.42	1231921.92
3798	211542.55	1231917.13
3799	211546.56	1231907.96
3800	211545.76	1231895.17
3801	211527.39	1231869.22
3802	211526.99	1231860.43

Номер точки	X	Y
3803	211533.00	1231851.25
3804	211540.97	1231846.47
3805	211547.35	1231843.65
3806	211555.75	1231845.66
3807	211562.15	1231848.45
3808	211570.90	1231848.07
3809	211577.70	1231843.66
3810	211584.90	1231843.66
3811	211590.88	1231850.85
3812	211593.67	1231865.23
3813	211592.07	1231877.99
3814	211581.30	1231898.77
3815	211580.50	1231909.16
3816	211591.27	1231954.26
3817	211596.07	1231982.22
3818	211605.65	1232001.78
3819	211618.45	1232015.74
3820	211630.02	1232024.93
3821	211647.17	1232034.90
3822	211669.50	1232036.50
3823	211676.33	1232030.92
3824	211682.71	1232006.16
3825	211691.10	1231993.77
3826	211696.68	1231982.61
3827	211699.08	1231969.03
3828	211703.07	1231960.64
3829	211710.65	1231958.25
3830	211719.45	1231962.24
3831	211730.62	1231969.03
3832	211737.40	1231994.98
3833	211751.80	1232006.16
3834	211780.95	1232018.93
3835	211808.47	1232036.11
3836	211825.25	1232050.88
3837	211854.00	1232087.62
3838	211875.15	1232096.80
3839	211895.50	1232098.40
3840	211909.12	1232094.80
3841	211923.87	1232087.63
3842	211936.25	1232084.42
3843	211950.22	1232090.41
3844	211969.78	1232109.59
3845	211977.37	1232127.93
3846	211977.77	1232158.29
3847	211983.76	1232177.45
3848	212003.74	1232234.14

Номер точки	X	Y
3849	212010.51	1232245.73
3850	212020.49	1232252.52
3851	212031.27	1232246.93
3852	212042.05	1232229.36
3853	212058.02	1232222.17
3854	212072.00	1232212.99
3855	212093.19	1232210.19
3856	212124.70	1232203.02
3857	212137.47	1232202.60
3858	212148.65	1232207.41
3859	212155.85	1232214.98
3860	212162.63	1232228.96
3861	212175.81	1232244.12
3862	212182.59	1232244.93
3863	212195.77	1232235.76
3864	212217.75	1232232.57
3865	212235.70	1232232.16
3866	212246.08	1232229.36
3867	212253.27	1232233.37
3868	212238.90	1232254.12
3869	212234.11	1232266.89
3870	212237.32	1232282.47
3871	212245.3	1232288.85
3872	212254.85	1232288.85
3873	212265.65	1232291.26
3874	212279.22	1232304.03
3875	212296.40	1232335.57
3876	212292.80	1232341.96
3877	212285.20	1232345.94
3878	212271.64	1232344.75
3879	212268.04	1232348.34
3880	212266.85	1232355.53
3881	212253.67	1232367.91
3882	212254.07	1232375.89
3883	212256.87	1232382.69
3884	212264.45	1232383.07
3885	212271.64	1232379.09
3886	212282.80	1232375.10
3887	212295.20	1232378.68
3888	212302.80	1232385.10
3889	212301.98	1232393.06
3890	212302.4	1232398.24
3891	212310.37	1232406.63
3892	212317.14	1232411.43
3893	212316.75	1232422.60
3894	212313.96	1232434.57

Номер точки	X	Y
3895	212314.36	1232443.37
3896	212322.35	1232447.76
3897	212328.35	1232445.77
3898	212333.13	1232442.17
3899	212342.3	1232440.18
3900	212367.05	1232439.78
3901	212377.85	1232444.57
3902	212389.83	1232455.35
3903	212411.79	1232467.72
3904	212414.19	1232472.52
3905	212405.40	1232491.28
3906	212405.80	1232503.66
3907	212409.40	1232515.24
3908	212420.95	1232523.62
3909	212447.32	1232535.60
3910	212469.70	1232543.98
3911	212482.86	1232541.59
3912	212486.85	1232535.60
3913	212487.65	1232527.22
3914	212481.25	1232518.83
3915	212465.29	1232512.84
3916	212453.71	1232506.45
3917	212449.72	1232499.67
3918	212450.12	1232489.68
3919	212458.10	1232481.32
3920	212469.30	1232478.50
3921	212482.85	1232481.70
3922	212503.60	1232483.30
3923	212516.03	1232482.90
3924	212524.78	1232476.51
3925	212534.36	1232472.91
3926	212540.35	1232473.71
3927	212540.35	1232478.90
3928	212531.17	1232492.88
3929	212533.16	1232501.26
3930	212540.75	1232507.25
3931	212550.72	1232508.06
3932	212561.53	1232515.24
3933	212565.10	1232526.42
3934	212562.70	1232539.59
3935	212557.50	1232549.97
3936	212557.87	1232559.56
3937	212565.50	1232566.74
3938	212571.10	1232569.14
3939	212573.90	1232573.53
3940	212571.10	1232582.32

Номер точки	X	Y
3941	212563.50	1232585.51
3942	212556.35	1232591.50
3943	212556.35	1232599.08
3944	212563.10	1232606.67
3945	212571.50	1232610.27
3946	212578.30	1232607.48
3947	212587.45	1232599.09
3948	212600.25	1232592.70
3949	212611.06	1232585.92
3950	212621.00	1232584.71
3951	212633.40	1232589.50
3952	212646.95	1232596.28
3953	212656.59	1232603.48
3954	212654.95	1232617.44
3955	212644.95	1232632.64
3956	212639.00	1232645.00
3957	212640.20	1232651.79
3958	212645.75	1232659.78
3959	212667.35	1232674.55
3960	212684.10	1232678.94
3961	212701.25	1232679.73
3962	212711.25	1232675.36
3963	212718.45	1232667.77
3964	212723.20	1232654.20
3965	212736.40	1232641.02
3966	212745.17	1232634.65
3967	212760.35	1232631.43
3968	212773.95	1232627.43
3969	212784.30	1232621.85
3970	212797.50	1232623.05
3971	212825.04	1232632.23
3972	212850.60	1232641.81
3973	212856.59	1232645.80
3974	212856.19	1232652.99
3975	212857.78	1232662.58
3976	212862.18	1232670.95
3977	212859.38	1232678.14
3978	212851.79	1232684.53
3979	212842.61	1232688.52
3980	212824.64	1232688.52
3981	212818.26	1232691.71
3982	212816.66	1232696.92
3983	212821.05	1232706.09
3984	212827.04	1232714.87
3985	212836.22	1232718.87
3986	212860.58	1232724.07

Номер точки	X	Y
3987	212869.36	1232729.64
3988	212876.15	1232740.42
3989	212882.14	1232746.82
3990	212888.56	1232749.21
3991	212894.52	1232746.43
3992	212899.70	1232739.62
3948	212600.25	1232592.70
3993	212901.70	1232729.25
3994	212907.29	1232720.06
3995	212927.26	1232706.08
3996	212930.44	1232698.10
3997	212931.65	1232686.92
3998	212945.62	1232662.97
3999	212952.01	1232659.37
4000	212958.40	1232662.16
4001	212961.59	1232670.17
4002	212956.00	1232695.70
4003	212961.59	1232707.29
4004	212972.77	1232715.69
4005	212986.37	1232713.67
4006	212999.52	1232712.87
4007	213039.45	1232728.05
4008	213051.03	1232738.02
4009	213060.20	1232739.62
4010	213066.19	1232739.23
4011	213071.39	1232736.03
4012	213076.19	1232737.23
4013	213079.78	1232743.22
4014	213081.38	1232754.00
4015	213076.21	1232763.57
4016	213065.01	1232775.95
4017	213061.81	1232791.54
4018	213068.60	1232817.48
4019	213076.61	1232829.86
4020	213094.95	1232840.64
4021	213127.29	1232849.02
4022	213138.87	1232859.80
4023	213160.03	1232884.56
4024	213160.43	1232890.95
4025	213157.64	1232897.74
4026	213146.46	1232904.52
4027	213131.69	1232916.91
4028	213123.30	1232932.07
4029	213122.10	1232946.85
4030	213128.09	1232962.82
4031	213135.68	1232974.00

Номер точки	X	Y
4032	213148.46	1232986.78
4033	213173.61	1232996.35
4034	213190.78	1233008.73
4035	213212.34	1233021.91
4036	213238.29	1233032.29
4037	213254.24	1233031.09
4038	213275.42	1233031.49
4039	213291.00	1233033.88
4040	213296.59	1233038.69
4041	213306.14	1233057.05
4042	213318.55	1233068.23
4043	213334.90	1233079.01
4044	213350.90	1233080.20
4045	213382.03	1233084.61
4046	213392.81	1233090.99
4047	213404.02	1233093.39
4048	213411.59	1233096.60
4049	213417.17	1233105.36
4050	213417.96	1233118.13
4051	213410.78	1233141.29
4052	213398.40	1233161.67
4053	213391.21	1233171.23
4054	213390.02	1233179.62
4055	213393.21	1233188.81
4056	213406.78	1233206.77
4057	213415.17	1233222.74
4058	213414.37	1233236.32
4059	213407.58	1233274.24
4060	213402.36	1233324.95
4061	213396.00	1233338.13
4062	213389.62	1233344.92
4063	213371.25	1233349.72
4064	213354.08	1233351.72
4065	213346.89	1233349.72
4066	213334.12	1233324.96
4067	213325.73	1233316.57
4068	213321.74	1233305.38
4069	213320.14	1233295.01
4070	213312.59	1233288.62
4071	213301.77	1233289.82
4072	213292.19	1233295.01
4073	213287.00	1233305.01
4074	213284.61	1233313.78
4075	213287.00	1233328.15
4076	213296.19	1233359.68
4077	213297.78	1233374.86

Номер точки	X	Y
4078	213306.97	1233390.05
4079	213325.33	1233399.63
4080	213342.10	1233398.02
4081	213358.50	1233393.23
4082	213370.45	1233400.02
4082	213370.45	1233400.02
4083	213378.44	1233412.80
4084	213382.83	1233427.57
4085	213384.82	1233439.96
4086	213380.85	1233449.93
4087	213368.05	1233457.91
4088	213330.50	1233466.70
4089	213271.43	1233447.93
4090	213263.84	1233449.93
4091	213241.50	1233463.51
4092	213224.72	1233479.07
4093	213211.14	1233497.84
4094	213197.96	1233504.23
4095	213185.59	1233505.43
4096	213170.82	1233517.80
4097	213161.64	1233531.78
4098	213160.44	1233542.96
4099	213165.62	1233555.34
4100	213167.99	1233564.93
4101	213172.02	1233576.10
4102	213185.20	1233583.67
4103	213211.55	1233586.49
4104	213242.69	1233604.44
4105	213262.67	1233626.78
4106	213284.21	1233653.55
4107	213295.79	1233676.72
4108	213298.60	1233695.87
4109	213290.20	1233709.86
4110	213267.86	1233739.82
4111	213256.26	1233750.58
4112	213239.89	1233773.74
4113	213228.31	1233784.52
4114	213219.14	1233802.48
4115	213220.73	1233825.24
4116	213219.13	1233838.42
4117	213212.75	1233848.80
4118	213207.15	1233861.18
4119	213203.96	1233875.55
4120	213195.97	1233885.53
4121	213186.39	1233889.12
4122	213153.25	1233879.14

Номер точки	X	Y
4123	213137.68	1233881.94
4124	213120.91	1233886.73
4125	213105.34	1233897.91
4126	213090.56	1233918.67
4127	213069.39	1233945.02
4128	213050.63	1233960.20
4129	213034.66	1233964.58
4130	212995.13	1233993.73
4131	212975.17	1234004.92
4132	212963.19	1234007.70
4133	212948.02	1234009.30
4134	212935.28	1234006.51
4135	212930.05	1233997.33
4136	212932.42	1233974.15
4137	212932.85	1233957.80
4138	212922.87	1233938.23
4139	212916.48	1233920.24
4140	212910.09	1233908.68
4141	212903.30	1233903.89
4142	212889.73	1233900.73
4143	212882.54	1233897.91
4144	212864.17	1233901.90
4145	212842.63	1233897.91
4146	212831.83	1233898.30
4147	212822.65	1233905.90
4148	212819.05	1233921.87
4149	212827.04	1233945.04
4150	212846.60	1233979.77
4151	212855.79	1234000.52
4152	212855.39	1234012.51
4153	212849.00	1234024.08
4154	212835.42	1234034.46
4155	212814.26	1234042.85
4156	212793.87	1234040.05
4157	212781.52	1234033.67
4158	212773.14	1234024.08
4159	212767.95	1234005.72
4160	212769.15	1233994.14
4161	212776.33	1233984.94
4162	212780.33	1233973.37
4163	212775.53	1233964.19
4164	212766.35	1233959.80
4165	212757.97	1233961.00
4166	212752.01	1233965.39
4167	212740.67	1233967.32
4168	212767.48	1234061.44

Номер точки	X	Y
4169	212756.55	1234067.61
4170	212759.65	1234081.87
4171	212353.98	1234295.32
4172	212172.00	1234371.16
4173	211957.47	1234721.18
4174	211750.75	1235058.45
4175	211774.12	1235261.20
4176	211764.70	1235283.95
4177	211769.09	1235293.14
4178	211771.02	1235302.35
4179	211773.69	1235309.59
4180	211776.59	1235328.22
4181	211780.70	1235336.93
4182	211781.91	1235343.46
4183	211781.91	1235360.63
4184	211780.22	1235369.59
4185	211783.12	1235378.54
4186	211788.20	1235385.07
4187	211791.59	1235394.50
4188	211790.40	1235403.45
4189	211786.51	1235409.50
4190	211757.72	1235416.28
4191	211746.84	1235424.02
4192	211738.61	1235433.45
4193	211733.55	1235448.45
4194	211733.30	1235458.60
4195	211736.43	1235472.87
4196	211741.76	1235478.68
4197	211762.80	1235484.97
4198	211782.15	1235487.39
4199	211795.45	1235493.68
4200	211801.25	1235501.42
4201	211803.19	1235506.26
4202	211800.29	1235511.57
4203	211792.06	1235516.41
4204	211782.38	1235519.56
4205	211765.25	1235516.17
4206	211758.44	1235510.37
4207	211750.45	1235505.53
4208	211730.13	1235508.92
4209	211724.35	1235513.29
4210	211717.80	1235513.76
4211	211710.30	1235511.34
4212	211704.95	1235514.48
4213	211701.85	1235519.56
4214	211701.10	1235530.93

Номер точки	X	Y
4215	211699.17	1235537.71
4216	211695.30	1235543.75
4217	211693.60	1235548.83
4218	211695.05	1235555.85
4219	211695.30	1235565.04
4220	211690.70	1235574.47
4221	211682.00	1235581.73
4222	211656.11	1235596.00
4223	211649.60	1235604.23
4224	211648.15	1235614.63
4225	211650.30	1235629.14
4226	211654.65	1235639.54
4227	211661.65	1235641.96
4228	211671.35	1235640.03
4229	211677.90	1235633.98
4230	211685.85	1235618.99
4231	211690.70	1235615.36
4232	211702.55	1235617.06
4233	211709.80	1235621.16
4234	211720.73	1235633.27
4235	211728.70	1235646.09
4236	211730.86	1235651.88
4237	211726.75	1235663.01
4238	211725.54	1235672.93
4239	211742.45	1235694.70
4240	211751.40	1235699.06
4241	211763.71	1235702.20
4242	211787.20	1235700.74
4243	211810.70	1235697.36
4244	211826.15	1235699.05
4245	211847.7	1235708.49
4246	211861.75	1235713.33
4247	211875.05	1235715.99
4248	211890.51	1235717.44
4249	211906.70	1235725.91
4250	211916.40	1235738.25
4251	211920.500	1235752.03
4252	211921.00	1235773.07
4253	211920.03	1235786.88
4254	211924.86	1235798.00
4255	211960.42	1235832.34
4256	212017.51	1235865.48
4257	212037.33	1235871.54
4258	212047.99	1235877.82
4259	212051.62	1235884.59
4260	212051.35	1235899.35

Номер точки	X	Y
4261	212048.70	1235906.86
4262	212043.65	1235908.55
4263	212034.70	1235907.57
4264	212020.15	1235908.30
4265	211998.11	1235905.38
4266	211988.25	1235911.93
4267	211981.00	1235922.58
4268	211978.80	1235932.96
4269	211983.15	1235941.67
4270	211994.55	1235947.00
4271	212004.96	1235946.52
4272	212013.90	1235944.58
4273	212020.15	1235947.98
4274	212024.50	1235972.87
4275	212026.45	1235978.47
4276	212032.50	1235982.57
4277	212043.39	1235986.44
4278	212049.92	1235985.95
4279	212062.00	1235976.27
4280	212081.60	1235977.01
4281	212089.35	1235982.09
4282	212108.00	1235984.74
4283	212115.00	1235987.40
4284	212122.00	1235994.91
4285	212131.93	1236000.22
4286	212138.45	1236000.70
4287	212143.05	1236002.64
4288	212145.25	1236007.73
4289	212144.01	1236014.73
4290	212139.67	1236019.33
4291	212132.90	1236021.50
4292	212123.95	1236020.30
4293	212113.80	1236021.02
4294	212105.10	1236023.68
4295	212099.75	1236026.83
4296	212093.20	1236024.64
4297	212085.00	1236024.41
4298	212078.71	1236028.76
4299	212076.55	1236039.65
4300	212080.40	1236048.11
4301	212088.38	1236057.06
4302	212101.20	1236067.25
4303	212114.75	1236074.00
4304	212119.11	1236077.38
4305	212122.00	1236086.09
4306	212126.60	1236089.72

Номер точки	X	Y
4307	212135.30	1236091.18
4308	212147.66	1236090.20
4309	212158.53	1236079.07
4310	212163.85	1236069.17
4311	212164.58	1236062.39
4312	212162.16	1236054.64
4313	212163.61	1236047.14
4314	212167.97	1236040.13
4315	212171.10	1236028.76
4316	212172.55	1236019.81
4317	212177.15	1236016.19
4318	212187.30	1236015.45
4319	212193.14	1236017.86
4320	212205.45	1236038.43
4321	212204.50	1236051.99
4322	212206.90	1236058.28
4323	212213.95	1236062.88
4324	212221.45	1236065.77
4325	212226.25	1236073.51
4326	212227.48	1236082.94
4327	212226.99	1236092.63
4328	212230.40	1236101.08
4329	212235.45	1236104.95
4330	212254.55	1236107.62
4331	212260.60	1236105.20
4332	212271.25	1236099.38
4333	212285.08	1236100.60
4334	212313.35	1236116.09
4335	212322.80	1236132.29
4336	212331.00	1236141.48
4337	212354.00	1236158.41
4338	212364.15	1236167.84
4339	212371.65	1236170.02
4340	212377.71	1236170.52
4341	212384.95	1236164.69
4342	212389.55	1236156.49
4343	212388.10	1236146.07
4344	212371.89	1236119.47
4345	212370.45	1236111.49
4346	212374.31	1236105.68
4347	212378.91	1236102.53
4348	212390.75	1236100.84
4349	212403.55	1236107.37
4350	212413.49	1236118.74
4351	212421.47	1236132.52
4352	212429.95	1236140.51

Номер точки	X	Y
4353	212442.30	1236145.83
4354	212455.10	1236153.57
4355	212468.67	1236155.75
4356	212475.40	1236155.99
4357	212481.00	1236165.42
4358	212481.00	1236172.68
4359	212477.60	1236181.87
4360	212477.10	1236191.54
4361	212479.55	1236201.22
4362	212485.60	1236206.55
4363	212493.80	1236209.20
4364	212501.78	1236207.75
4365	212513.92	1236197.10
4366	212540.25	1236189.84
4367	212547.75	1236190.33
4368	212558.61	1236197.35
4369	212568.80	1236200.01
4370	212584.50	1236197.12
4371	212596.60	1236189.12
4372	212599.03	1236181.87
4373	212596.10	1236159.38
4374	212600.48	1236149.70
4375	212606.54	1236142.44
4376	212617.90	1236136.15
4377	212631.90	1236133.02
4378	212644.50	1236133.49
4379	212670.40	1236153.09
4380	212675.45	1236160.58
4381	212676.90	1236184.05
4382	212678.86	1236190.10
4383	212690.25	1236197.60
4384	212703.55	1236201.23
4385	212718.55	1236198.81
4386	212737.15	1236190.35
4387	212753.85	1236185.02
4388	212779.25	1236183.74
4389	212785.99	1236176.98
4390	212795.63	1236171.35
4391	212806.55	1236172.19
4392	212820.10	1236171.36
4393	212830.25	1236166.85
4394	212840.65	1236163.75
4395	212857,00	1236165.44
4396	212868.50	1236158.40
4397	212879.20	1236157.28
4398	212893,00	1236159.24

Номер точки	X	Y
4399	212898.95	1236163.75
4400	212898.65	1236170.52
4401	212894.70	1236179.81
4402	212895.25	1236194.17
4403	212905.15	1236209.08
4404	212925.70	1236222.32
4405	212966.50	1236234.71
4406	212980.81	1236242.03
4407	212985.66	1236252.73
4408	212989.05	1236264.28
4409	212998.05	1236275.25
4410	213004.25	1236281.46
4411	213009.60	1236291.59
4412	213012.70	1236305.10
4413	213021.40	1236322.84
4414	213030.70	1236334.95
4415	213036.05	1236340.58
4416	213046.20	1236341.14
4417	213054.35	1236343.12
4418	213073.48	1236356.07
4419	213081.40	1236358.32
4420	213087.59	1236363.38
4421	213094.35	1236375.78
4422	213104.20	1236403.10
4423	213104.75	1236414.62
4424	213106.45	1236425.05
4425	213114.34	1236430.67
4426	213158.85	1236435.76
4427	213173.47	1236435.48
4428	213187.55	1236427.86
4429	213194.85	1236415.20
4430	213194.60	1236377.47
4431	213198.80	1236355.50
4432	213211.46	1236325.65
4433	213228.95	1236309.62
4434	213235.70	1236308.21
4435	213243,00	1236311.01
4436	213258.47	1236320.02
4437	213272.30	1236326.49
4438	213280.75	1236325.37
4439	213290.05	1236318.06
4440	213302.45	1236311.30
4441	213309.24	1236312.14
4442	213314.26	1236317.49
4443	213318.75	1236353.25
4444	213323,00	1236364.80

Номер точки	X	Y
4445	213332.00	1236370.71
4446	213339.30	1236372.40
4447	213348.35	1236372.13
4448	213355.95	1236369.02
4449	213360.70	1236363.11
4450	213358.76	1236339.17
4451	213363.25	1236323.97
4452	213373.10	1236313.00
4453	213381.00	1236307.64
4454	213399.55	1236303.68
4455	213421.00	1236305.38
4456	213442.40	1236311.57
4457	213473.90	1236313.54
4458	213497.85	1236317.21
4459	213514.45	1236322.83
4460	213525.15	1236321.70
4461	213553.05	1236311.55
4462	213560.65	1236310.44
4463	213580.35	1236324.24
4464	213594.70	1236327.9
4465	213607.65	1236328.18
4466	213617.55	1236322.83
4467	213622.60	1236314.10
4468	213624.55	1236305.09
4469	213619.80	1236297.49
4470	213608.50	1236295.26
4471	213595.30	1236293.83
4472	213585.45	1236284.53
4473	213581.20	1236276.09
4474	213582.35	1236264.54
4475	213586.55	1236253.84
4476	213593.05	1236249.35
4477	213602.90	1236247.66
4478	213610.75	1236248.21
4479	213617.25	1236253.55
4480	213621.75	1236267.07
4481	213629.92	1236278.90
4482	213642.30	1236287.90
4483	213654.70	1236293.26
4484	213665.70	1236294.37
4485	213677.79	1236290.44
4486	213684.28	1236283.40
4487	213687.95	1236274.66
4488	213687.37	1236265.10
4489	213680.90	1236257.79
4490	213663.15	1236253.55

Номер точки	X	Y
4491	213651.90	1236246.23
4492	213646.25	1236237.48
4493	213642.85	1236228.77
4494	213644.00	1236217.52
4495	213654.40	1236204.84
4496	213672.45	1236191.60
4497	213680.56	1236189.36
4498	213685.95	1236192.72
4499	213689.34	1236203.99
4500	213695.25	1236213.28
4501	213704.55	1236217.52
4502	213741.70	1236222.86
4503	213755.25	1236220.89
4504	213780.30	1236210.76
4505	213794.65	1236205.96
4506	213801.40	1236207.65
4507	213810.70	1236217.79
4508	213825.69	1236237.77
4509	213838.00	1236248.76
4510	213847.30	1236252.42
4511	213858.00	1236250.44
4512	213865.90	1236243.98
4513	213875.20	1236233.56
4514	213879.15	1236223.14
4515	213876.90	1236210.48
4516	213872.95	1236204.27
4517	213864.73	1236200.61
4518	213858.60	1236194.98
4519	213852.10	1236182.59
4520	213848.72	1236164.01
4521	213851.55	1236151.05
4522	213860.00	1236140.93
4523	213871.56	1236131.34
4524	213890.68	1236124.30
4525	213894.90	1236111.34
4526	213892.65	1236097.82
4527	213889.25	1236084.60
4528	213887.30	1236068.28
4529	213882.50	1236056.44
4530	213874.35	1236047.42
4531	213863.35	1236043.77
4532	213851.80	1236042.64
4533	213834.65	1236051.94
4534	213826.20	1236061.79
4535	213822.80	1236071.93
4536	213821.95	1236081.52

Номер точки	X	Y
4537	213817.75	1236089.95
4538	213809.85	1236095.02
4539	213799.45	1236096.15
4540	213776.31	1236094.18
4541	213762.27	1236087.70
4542	213754.10	1236075.88
4543	213745.37	1236057.86
4544	213740.87	1236042.93
4545	213738.62	1236031.67
4546	213746.22	1236019.56
4547	213754.67	1236011.68
4548	213763.11	1236000.70
4549	213771.28	1235993.37
4550	213785.64	1235988.86
4551	213813.52	1235987.75
4552	213825.09	1235980.42
4553	213838.58	1235961.83
4554	213858.29	1235918.21
4555	213867.30	1235904.68
4556	213867.58	1235889.47
4557	213865.33	1235877.35
4558	213861.09	1235864.12
4559	213863.92	1235852.29
4560	213878.56	1235837.65
4561	213924.45	1235818.50
4562	213939.38	1235795.97
4563	213938.81	1235779.94
4564	213944.73	1235771.20
4565	213954.02	1235766.69
4566	213964.72	1235766.98
4567	213982.18	1235772.33
4568	213995.42	1235780.49
4569	214010.62	1235781.62
4570	214030.33	1235784.44
4571	214044.41	1235792.33
4572	214056.76	1235804.99
4573	214063.28	1235817.66
4574	214063.29	1235834.85
4575	214060.45	1235855.39
4576	214051.45	1235875.12
4577	214049.48	1235888.62
4578	214055.70	1235899.32
4579	214070.32	1235915.37
4580	214085.52	1235923.27
4581	214097.89	1235928.04
4582	214112.55	1235926.64

Номер точки	X	Y
4583	214128.04	1235921.58
4584	214141.84	1235915.09
4585	214159.30	1235901.57
4586	214179.85	1235902.42
4587	214190.27	1235899.89
4588	214202.10	1235887.78
4589	214211.65	1235886.37
4590	214217.30	1235888.06
4591	214226.87	1235886.09
4592	214233.35	1235890.03
4593	214235.88	1235894.26
4594	214235.05	1235905.81
4595	214225.75	1235922.68
4596	214213.36	1235938.74
4597	214211.67	1235953.67
4598	214217.85	1235965.21
4599	214221.24	1235979.57
4600	214222.93	1235996.18
4601	214227.45	1236015.05
4602	214231.40	1236026.60
4603	214241.23	1236036.45
4604	214252.5	1236040.67
4605	214265.73	1236040.11
4606	214276.43	1236037.31
4607	214313.88	1236006.33
4608	214344.30	1235965.79
4609	214361.20	1235955.09
4610	214369.65	1235954.24
4611	214380.35	1235957.89
4612	214388.22	1235964.38
4613	214393.56	1235977.90
4614	214403.45	1236035.05
4615	214412.70	1236048.85
4616	214421.17	1236055.60
4617	214444.26	1236062.92
4618	214456.65	1236071.67
4619	214486.77	1236097.85
4620	214496.34	1236098.68
УТ 1 (1)	214509.13	1236092.40
4621	178658.90	1237301.33
4622	178657.97	1237301.70
4623	178657.60	1237300.77
4624	178658.53	1237300.40
4621	178658.90	1237301.33

Номер точки	X	Y
4632	205936.12	1241739.28
4633	205924.98	1241807.76
4634	205915.45	1241929.66
4635	205808.20	1241915.45
4636	205715.57	1241902.74
4637	205680.27	1241901.67
4638	205667.60	1241909.36
4639	205640.64	1241954.65
4640	205603.60	1241971.01
4641	205572.16	1241973.60
4642	205502.81	1241929.66
4643	205411.49	1241839.64
4644	205436.91	1241711.28
4645	205525.21	1241711.28
4646	205520.04	1241746.60
4647	205572.16	1241749.19
4648	205641.50	1241705.25
4649	205738.42	1241718.61
4632	205936.12	1241739.28

**Площадь муниципального образования Тверской области  
Жарковское сельское поселение Жарковского района составляет  
101232.63 га.».**

*Приложение 4  
к закону Тверской области  
«О внесении изменений в закон Тверской области  
«Об установлении границ муниципальных  
образований, входящих в состав территории  
муниципального образования Тверской области  
«Жарковский район», и наделении их статусом  
городского, сельского поселения»*

*«Приложение № 5*

## **1. Описание границ**

### **Описание границы между муниципальными образованиями Тверской области Новоселковское сельское поселение Жарковского района и Жарковское сельское поселение Жарковского района от узловой точки № 1 до узловой точки № 2**

Граница между муниципальными образованиями Тверской области Новоселковское сельское поселение Жарковского района и Жарковское сельское поселение Жарковского района начинается от узловой точки № 1, расположенной на стыке границ муниципальных образований Тверской области Западнодвинский район, Жарковское сельское поселение Жарковского района и Новоселковское сельское поселение Жарковского района, с географическими координатами (далее – координаты)  $55^{\circ}58'31''$  северной широты и  $32^{\circ}01'51''$  восточной долготы.

От этой узловой точки граница проходит на юго-запад до точки № 49 с координатами  $55^{\circ}57'20''$  северной широты и  $32^{\circ}00'44''$  восточной долготы, далее на юго-восток до точки № 81 с координатами  $55^{\circ}56'20''$  северной широты и  $32^{\circ}03'19''$  восточной долготы, далее на запад до точки № 88 с координатами  $55^{\circ}56'16''$  северной широты и  $32^{\circ}02'17''$  восточной долготы, далее на юго-запад до точки № 91 с координатами  $55^{\circ}56'06''$  северной широты и  $32^{\circ}02'08''$  восточной долготы, далее на юг до узловой точки № 2 с координатами  $55^{\circ}54'50''$  северной широты и  $32^{\circ}02'23''$  восточной долготы, находящейся на стыке границ муниципальных образований Тверской области Жарковское сельское поселение Жарковского района, Щучейское сельское поселение Жарковского района и Новоселковское сельское поселение Жарковского района.

### **Описание границы между муниципальными образованиями Тверской области Новоселковское сельское поселение Жарковского района и Щучейское сельское поселение Жарковского района от узловой точки № 2 до узловой точки № 3**

Граница между муниципальными образованиями Тверской области Новоселковское сельское поселение Жарковского района и Щучейское сельское поселение Жарковского района начинается от узловой точки № 2,

находящийся на стыке границ муниципальных образований Тверской области Новоселковское сельское поселение, Жарковское сельское поселение и Щучейское сельское поселение, с координатами 55°54'50" северной широты и 32°02'23" восточной долготы.

От этой узловой точки граница проходит на юго-запад до точки № 206 с координатами 55°53'09" северной широты и 31°58'12" восточной долготы, далее на запад до точки № 212 с координатами 55°53'02" северной широты и 31°57'12" восточной долготы, далее на восток до точки № 219 с координатами 55°52'53" северной широты и 31°58'13" восточной долготы, далее на юго-восток до точки № 255 с координатами 55°51'32" северной широты и 32°00'53" восточной долготы, далее на юг до точки № 277 с координатами 55°50'23" северной широты и 32°00'44" восточной долготы, далее на юго-запад до точки № 278 с координатами 55°50'23" северной широты и 32°00'44" восточной долготы, далее на северо-запад до точки № 279 с координатами 55°50'20" северной широты и 32°00'21" восточной долготы, далее на юг до точки № 292 с координатами 55°49'50" северной широты и 32°00'47" восточной долготы, далее на северо-восток до точки № 304 с координатами 55°50'10" северной широты и 32°01'45" восточной долготы, далее на северо-восток до точки № 312 с координатами 55°50'26" северной широты и 32°02'26" восточной долготы, далее на восток до точки № 324 с координатами 55°50'33" северной широты и 32°03'25" восточной долготы, далее на юго-восток до точки № 335 с координатами 55°50'04" северной широты и 32°04'16" восточной долготы, далее на юго-запад до точки № 339 с координатами 55°49'46" северной широты и 32°03'48" восточной долготы, далее на юг до точки № 345 с координатами 55°49'21" северной широты и 32°03'59" восточной долготы, далее на юго-запад до точки № 358 с координатами 55°49'08" северной широты и 32°03'37" восточной долготы, далее на северо-запад до точки № 362 с координатами 55°49'22" северной широты и 32°03'07" восточной долготы, далее на юго-запад до точки № 372 с координатами 55°48'58" северной широты и 32°01'40" восточной долготы, далее на юго-запад до точки № 382 с координатами 55°48'06" северной широты и 32°01'16" восточной долготы, далее на запад до точки № 386 с координатами 55°48'08" северной широты и 32°00'53" восточной долготы, далее на юго-запад до точки № 399 с координатами 55°47'17" северной широты и 32°00'06" восточной долготы, далее на восток до точки № 405 с координатами 55°47'18" северной широты и 32°00'59" восточной долготы, далее на юг до точки № 411 с координатами 55°46'51" северной широты и 32°01'02" восточной долготы, далее на юго-восток до точки № 424 с координатами 55°46'34" северной широты и 32°01'45" восточной долготы, далее на северо-восток до точки № 428 с координатами 55°46'33" северной широты и 32°02'10" восточной долготы, далее на юго-запад до узловой точки № 3 с координатами 55°45'59" северной широты и 32°02'07" восточной долготы, расположенной на стыке границ муниципальных образований Тверской области Новоселковское сельское

поселение Жарковского района, Щучейское сельское поселение Жарковского района и Смоленской области.

**Описание границы между муниципальным образованием Тверской области Новоселковское сельское поселение Жарковского района и Смоленской областью  
от узловой точки № 3 до узловой точки № 4**

Граница между муниципальным образованием Тверской области Новоселковское сельское поселение Жарковского района и Смоленской областью начинается от узловой точки № 3, расположенной на стыке границ муниципальных образований Тверской области Новоселковское сельское поселение Жарковского района, Щучейское сельское поселение Жарковского района и Смоленской области, с координатами 55°45'59" северной широты и 32°02'07" восточной долготы.

От этой узловой точки граница проходит на запад до точки № 442 с координатами 55°46'17" северной широты и 31°53'37" восточной долготы, далее на северо-запад до точки № 458 с координатами 55°47'03" северной широты и 31°51'56" восточной долготы, далее на юг до точки № 502 с координатами 55°46'19" северной широты и 31°52'29" восточной долготы, далее на северо-запад до точки № 509 с координатами 55°46'33" северной широты и 31°51'23" восточной долготы, далее на юго-запад до точки № 519 с координатами 55°45'46" северной широты и 31°48'37" восточной долготы, далее на северо-запад до точки № 526 с координатами 55°45'48" северной широты и 31°47'27" восточной долготы, далее на юг до точки № 536 с координатами 55°44'58" северной широты и 31°47'06" восточной долготы, далее на юго-запад до точки № 539 с координатами 55°44'44" северной широты и 31°46'13" восточной долготы, далее на юг до точки № 566 с координатами 55°41'55" северной широты и 31°46'44" восточной долготы, далее на юго-запад до точки № 581 с координатами 55°41'39" северной широты и 31°44'48" восточной долготы, далее на северо-запад до точки № 584 с координатами 55°41'50" северной широты и 31°44'35" восточной долготы, далее на юго-запад до точки № 587 с координатами 55°41'42" северной широты и 31°44'09" восточной долготы, далее на север до точки № 592 с координатами 55°43'02" северной широты и 31°44'06" восточной долготы, далее на запад до точки № 604 с координатами 55°43'41" северной широты и 31°40'32" восточной долготы, далее на юго-запад до точки № 607 с координатами 55°43'36" северной широты и 31°39'39" восточной долготы, далее на северо-запад до точки № 613 с координатами 55°44'07" северной широты и 31°39'12" восточной долготы, далее на запад до узловой точки № 4 с координатами 55°44'08" северной широты и 31°38'35" восточной долготы, расположенной на стыке границ муниципальных образований Тверской области Новоселковское сельское поселение Жарковского района, Западнодвинский район и Смоленской области.

**Описание границы между муниципальными образованиями Тверской области Новоселковское сельское поселение Жарковского района и Западнодвинский район от узловой точки № 4 до узловой точки № 1**

Граница между муниципальными образованиями Тверской области Новоселковское сельское поселение Жарковского района и Западнодвинский район начинается от узловой точки № 4, расположенной на стыке границ муниципальных образований Тверской области Новоселковское сельское поселение Жарковского района, Западнодвинский район и Смоленской области, с координатами 55°44'08" северной широты и 31°38'35" восточной долготы.

От этой узловой точки граница проходит на северо-восток до точки № 634 с координатами 55°44'30" северной широты и 31°39'09" восточной долготы, далее на север до точки № 640 с координатами 55°45'02" северной широты и 31°39'11" восточной долготы, далее на запад до точки № 643 с координатами 55°45'00" северной широты и 31°38'34" восточной долготы, далее на север до точки № 647 с координатами 55°45'36" северной широты и 31°38'28" восточной долготы, далее на северо-восток до точки № 666 с координатами 55°47'39" северной широты и 31°40'42" восточной долготы, далее на север до точки № 670 с координатами 55°48'09" северной широты и 31°41'07" восточной долготы, далее на юго-восток до точки № 673 с координатами 55°47'59" северной широты и 31°41'27" восточной долготы, далее на северо-восток до точки № 674 с координатами 55°48'20" северной широты и 31°42'15" восточной долготы, далее на северо-восток до точки № 698 с координатами 55°49'34" северной широты и 31°46'21" восточной долготы, далее на северо-запад до точки № 1010 с координатами 55°51'07" северной широты и 31°45'46" восточной долготы, далее на юго-восток до точки № 1028 с координатами 55°49'51" северной широты и 31°46'49" восточной долготы, далее на восток до точки № 1030 с координатами 55°49'47" северной широты и 31°46'53" восточной долготы, далее на северо-запад до точки № 1031 с координатами 55°49'47" северной широты и 31°47'15" восточной долготы, далее на северо-восток до точки № 1035 с координатами 55°50'29" северной широты и 31°47'58" восточной долготы, далее на север до точки № 1047 с координатами 55°51'36" северной широты и 31°47'35" восточной долготы, далее на северо-восток до точки № 1070 с координатами 55°53'11" северной широты и 31°49'48" восточной долготы, далее на северо-восток до точки № 1096 с координатами 55°54'41" северной широты и 31°51'05" восточной долготы, далее на северо-восток до точки № 1103 с координатами 55°54'57" северной широты и 31°51'53" восточной долготы, далее на север до точки № 1104 с координатами 55°55'10" северной широты и 31°51'49" восточной долготы, далее северо-запад до точки № 1112 с координатами 55°55'22" северной широты и 31°51'04" восточной долготы,

далее на северо-запад до точки № 1128 с координатами 55°56'08" северной широты и 31°50'44" восточной долготы, далее северо-восток до точки № 1129 с координатами 55°56'15" северной широты и 31°50'56" восточной долготы, далее на юго-восток до точки № 1154 с координатами 55°55'16" северной широты и 31°52'27" восточной долготы, далее на северо-восток до точки № 1203 с координатами 55°56'47" северной широты и 31°57'09" восточной долготы, далее на восток до точки № 1207 с координатами 55°56'49" северной широты и 31°57'54" восточной долготы, далее на юго-восток до точки № 1210 с координатами 55°56'39" северной широты и 31°58'14" восточной долготы, далее на северо-восток до точки № 1 с координатами 55°58'32" северной широты и 32°00'59" восточной долготы, далее на восток до узловой точки № 1, находящейся на стыке границ муниципальных образований Тверской области Западнодвинский район, Жарковское сельское поселение Жарковского района и Новоселковское сельское поселение Жарковского района, с координатами 55°58'31" северной широты и 32°01'51" восточной долготы.

## 2. Схема границ муниципального образования Тверской области Новоселковское сельское поселение Жарковского района

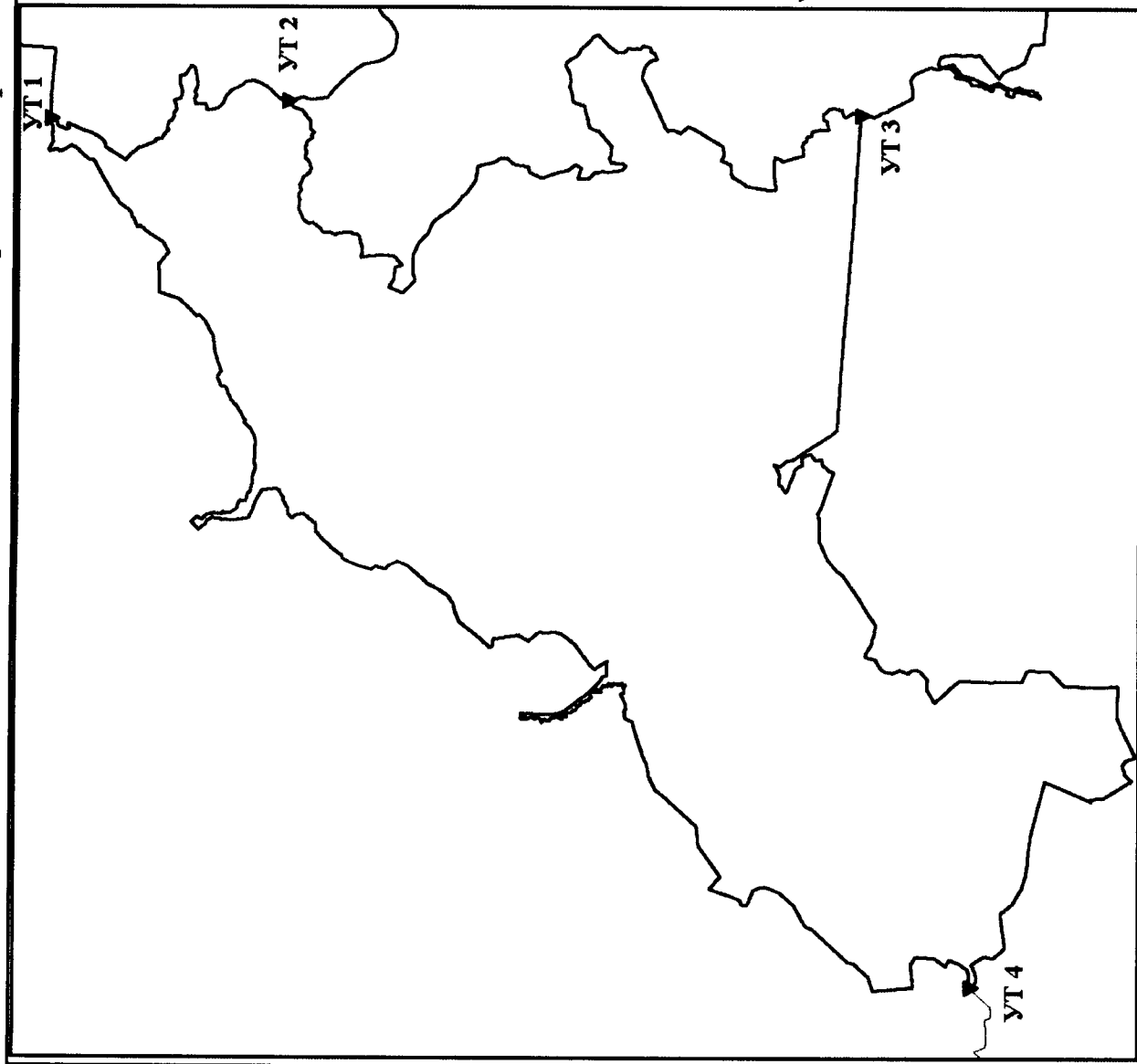

### Описание смежеств:

от УТ 1 до УТ 2 - граница с муниципальным образованием Тверской области Жарковское сельское поселение Жарковского района

от УТ 2 до УТ 3 - граница с муниципальным образованием Тверской области Щучейское сельское поселение Жарковского района

от УТ 3 до УТ 4 - граница со Смоленской областью

от УТ 4 до УТ 1 - граница с муниципальным образованием Тверской области Западнодвинский район

### Условные обозначения:

— граница муниципального образования Тверской области Новоселковское сельское поселение Жарковского района

▼ УТ 1 - обозначение узловой точки границы муниципального образования Тверской области Новоселковское сельское поселение Жарковского района

**3. Схема прохождения границ между муниципальным образованием Тверской области Новоселковское сельское поселение Жарковского района и иными муниципальными образованиями**  
***Схема прохождения границы между муниципальными образованиями Тверской области Новоселковское сельское поселение Жарковского района, Жарковское сельское поселение Жарковского района и Западнодвинский район***

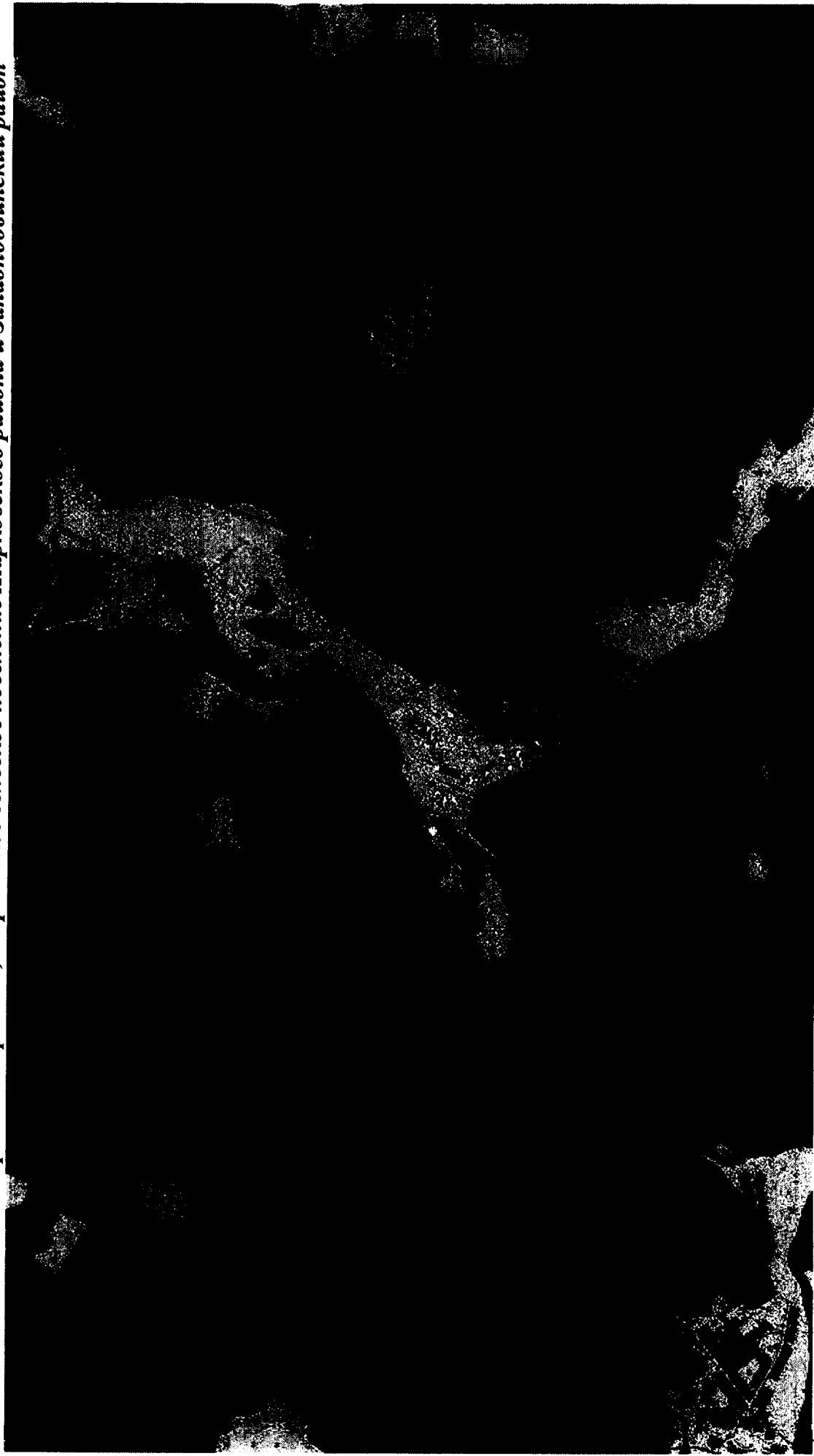

**Масштаб 1:25000**

*Схема прохождения границы между муниципальными образованиями Тверской области Новоселковское сельское поселение  
Жарковского района, Жарковское сельское поселение Щучейского сельское поселение Жарковского района*

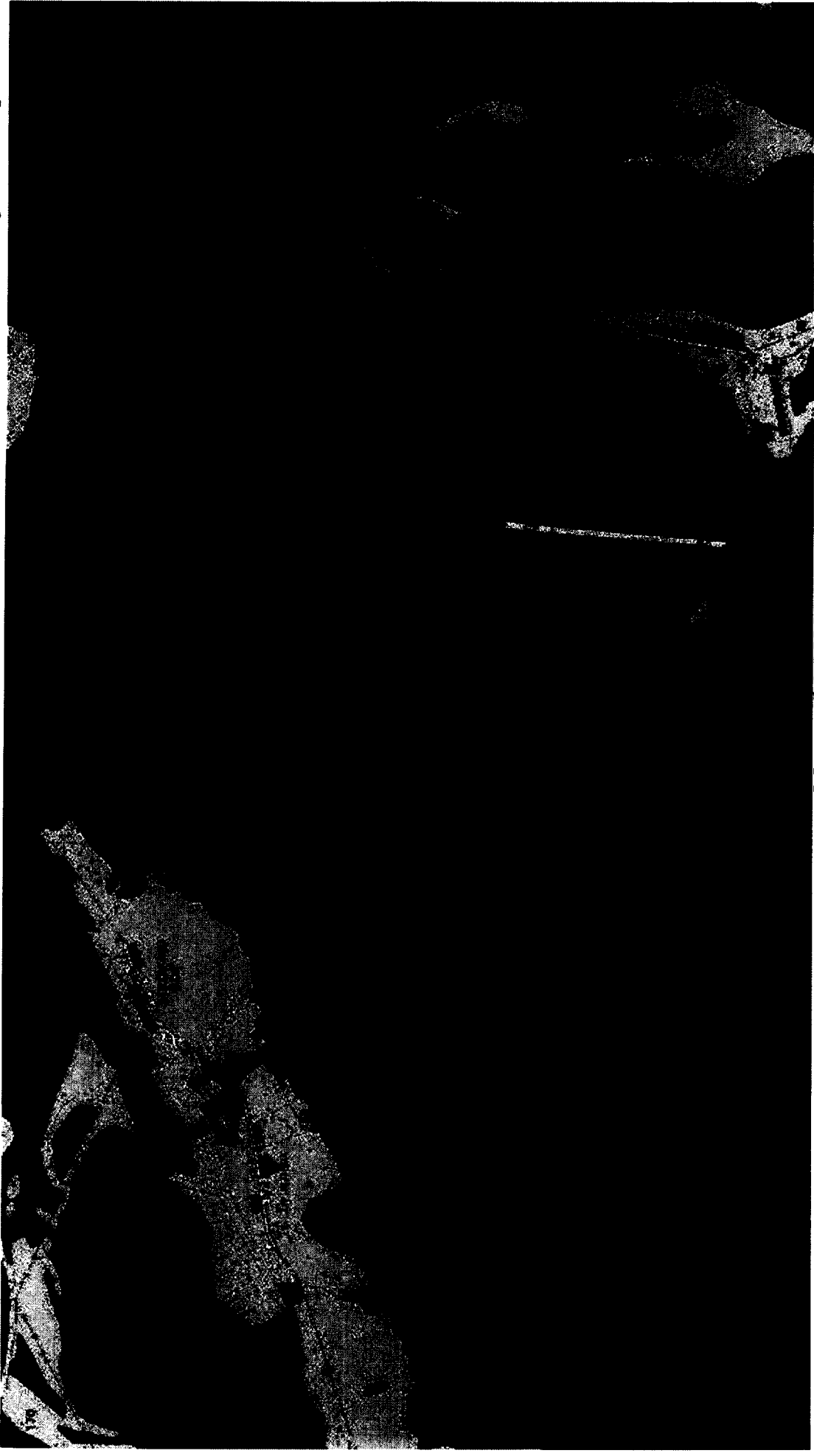

**Масштаб 1:25000**

*Схема прохождения границы между муниципальными образованиями Тверской области Новоселковское сельское поселение Жарковского района и Щучейское сельское поселение Жарковского района*



Масштаб 1:25000

*Схема прохождения границы между муниципальными образованиями Тверской области Новоселжовское сельское поселение Жарковского района и Шучейское сельское поселение Жарковского района*

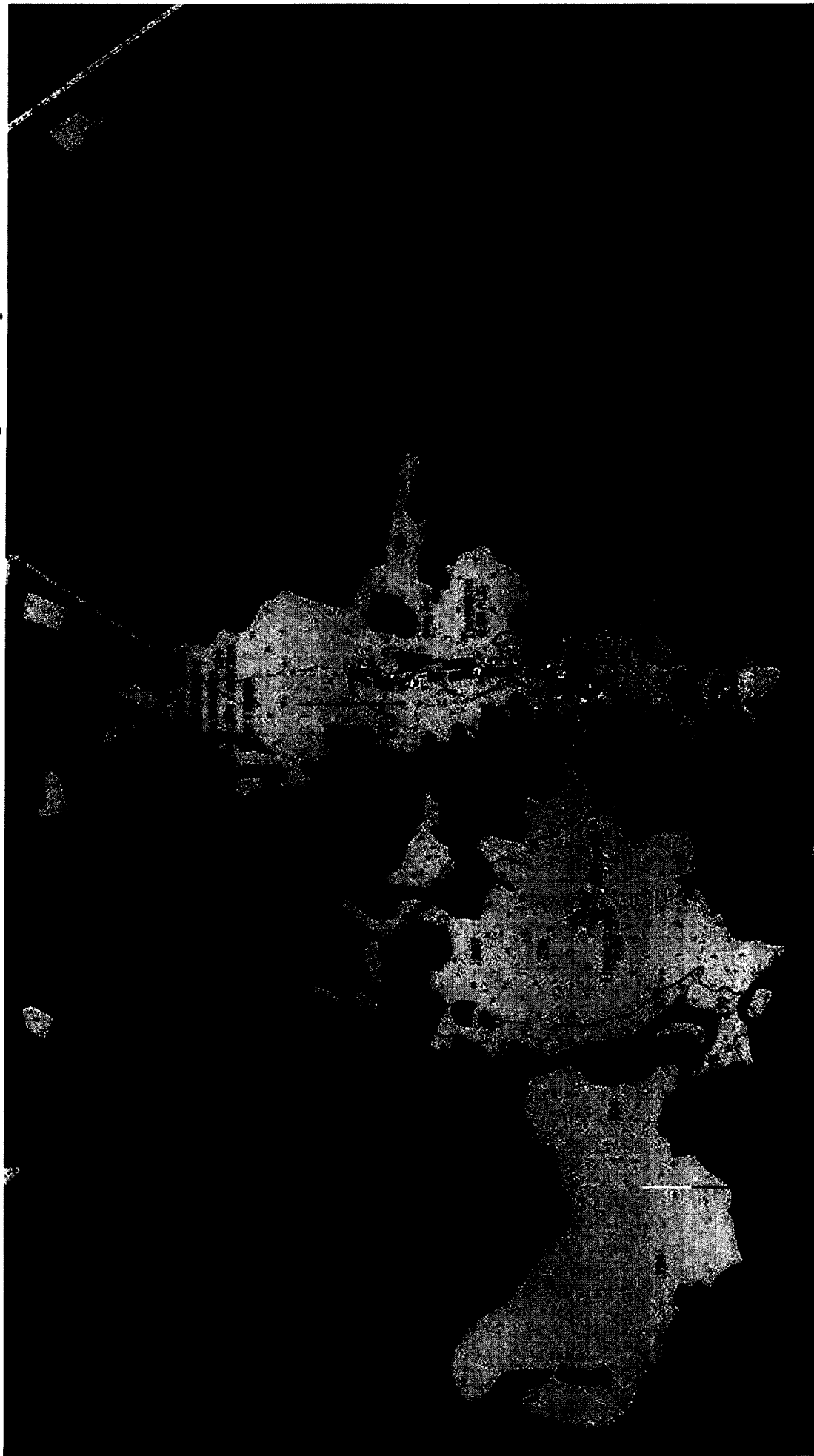

Масштаб 1:25000

*Схема прохождения границы между муниципальными образованиями Тверской области Новоселковское сельское поселение Жарковского района и Щучейское сельское поселение Жарковского района*

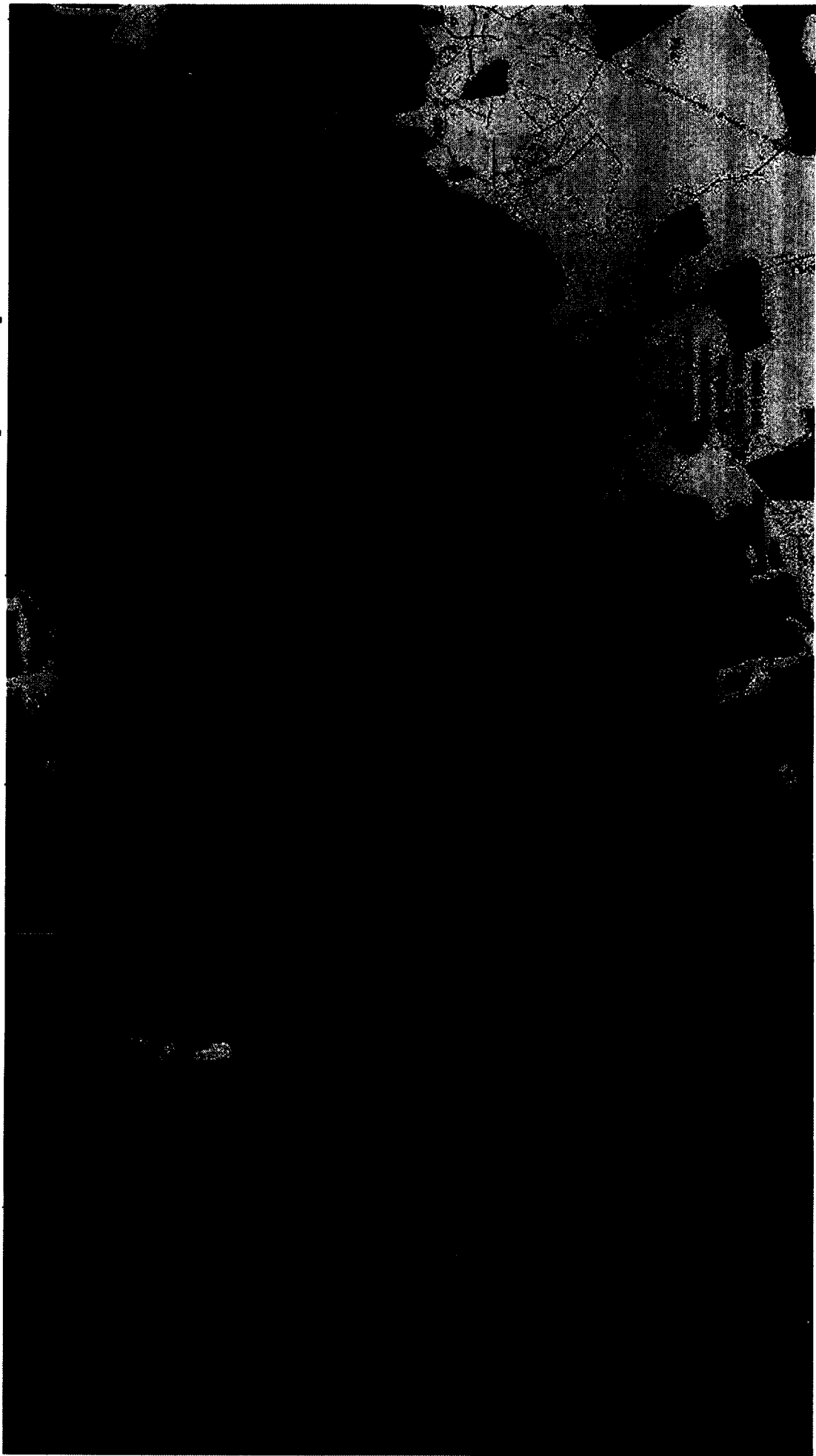

**Масштаб 1:25000**

*Схема прохождения границы между муниципальными образованиями Тверской области Новоселковское сельское поселение Жарковского района, Щучейское сельское поселение Жарковского района и Смоленской области*

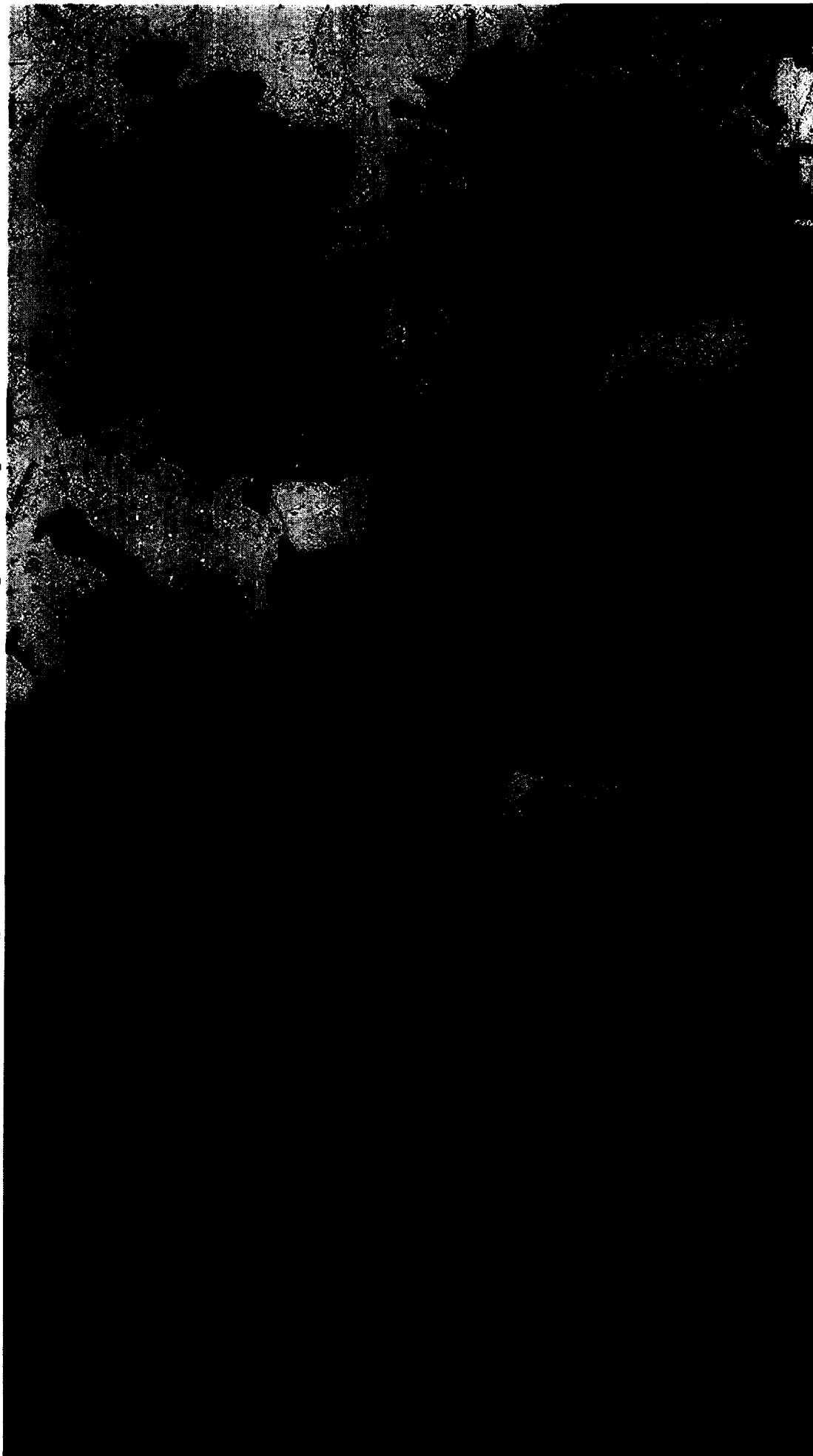

Масштаб 1:25000

*Схема прохождения границы между муниципальным образованием Тверской области Новоселковское сельское поселение Жарковского района и Смоленской областью*



Масштаб 1:25000

*Схема прохождения границы между муниципальным образованием Тверской области Новоселковское сельское поселение Жарковского района и Смоленской областью*



Масштаб 1:25000

*Схема прохождения границы между муниципальным образованием Тверской области Новоселковское сельское поселение Жарковского района и Смоленской областью*



Масштаб 1:25000

*Схема прохождения границы между муниципальным образованием Тверской области Новоселковское сельское поселение Жарковского района и Смоленской областью*

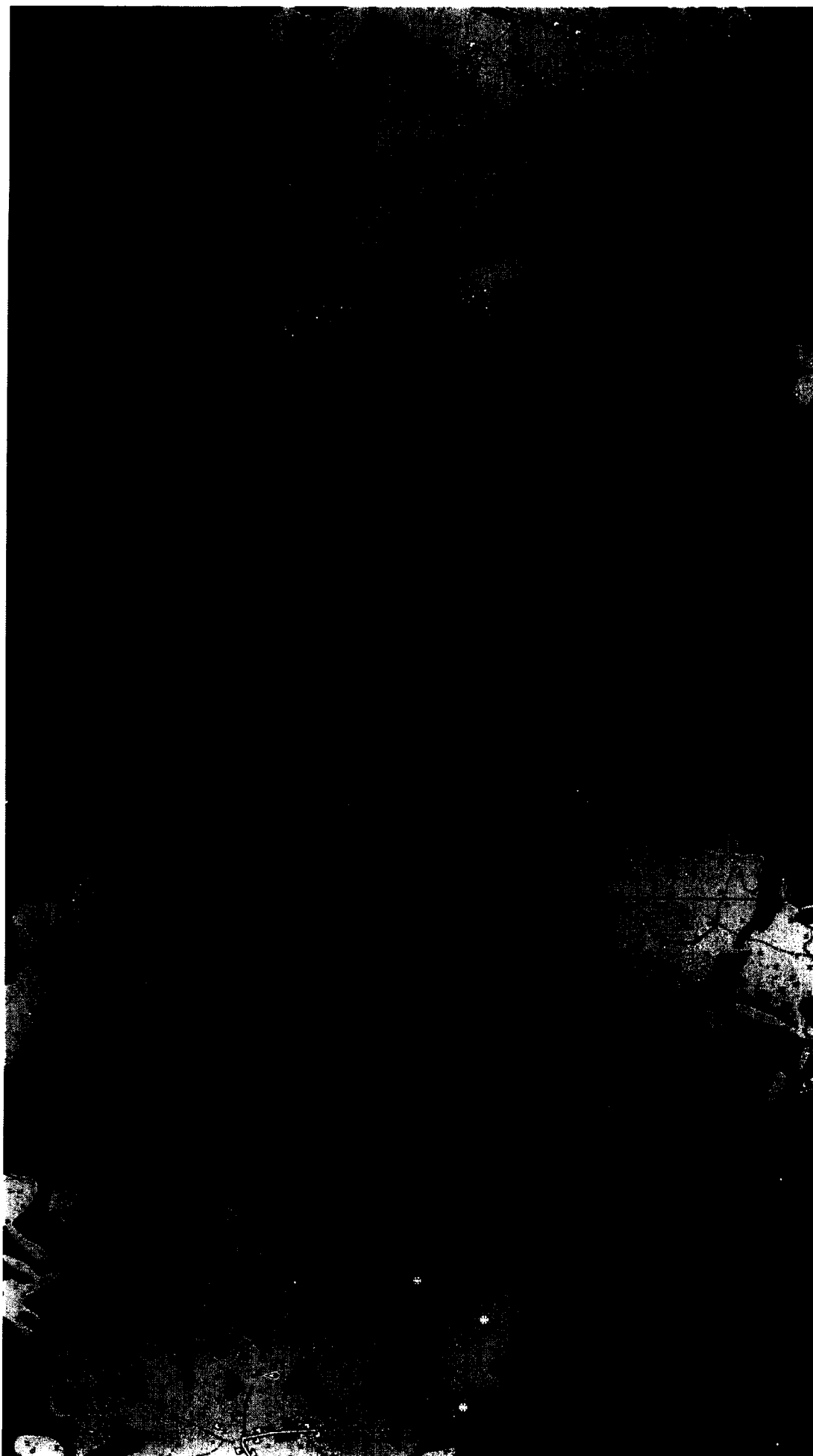

Масштаб 1:25000

*Схема прохождения границы между муниципальными образованиями Тверской области Новоселковское сельское поселение Жарковского района, Западнодвинский район и Смоленской областью*

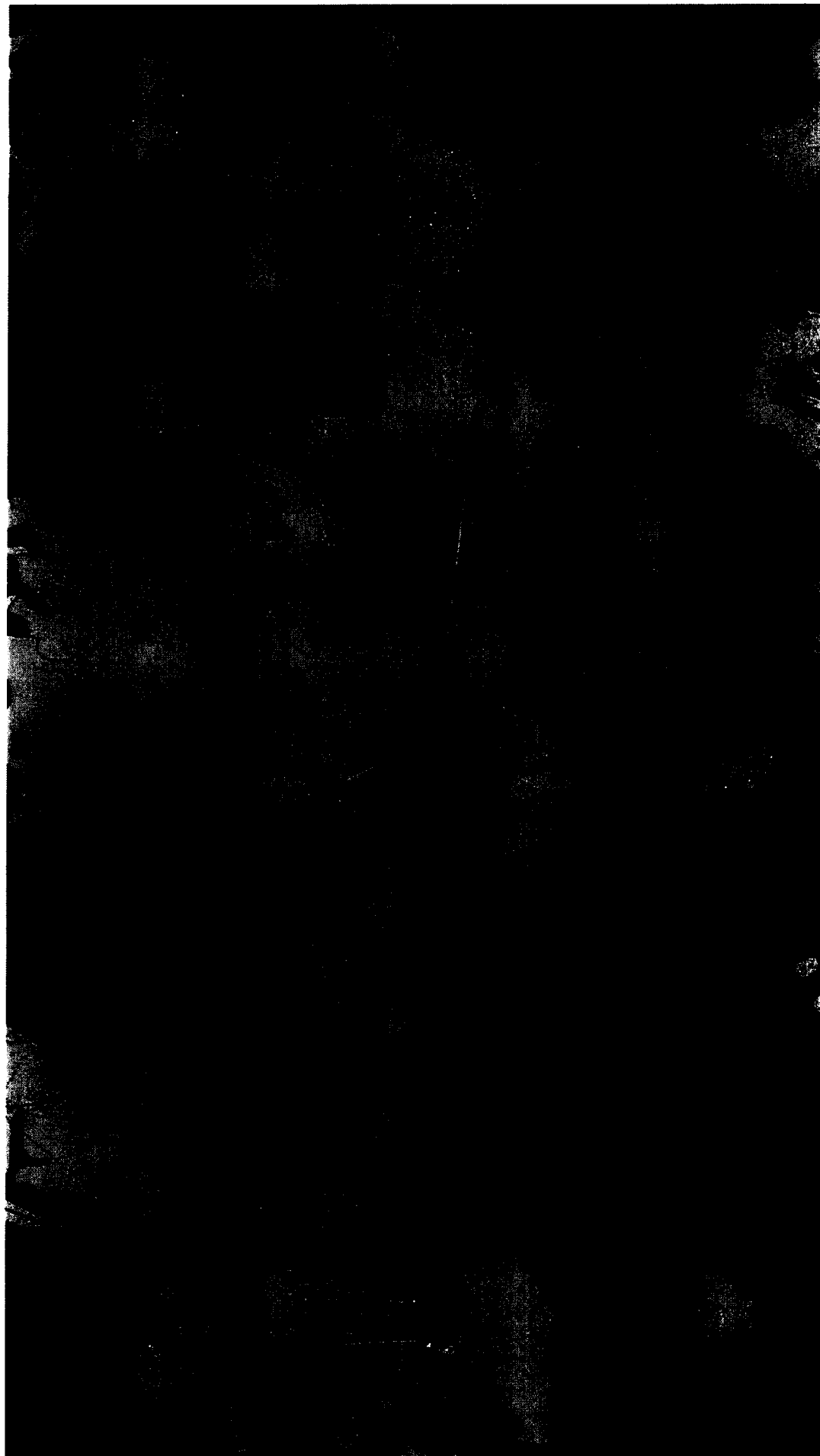

*Схема прохождения границы между муниципальными образованиями Тверской области Новоселковское сельское поселение Жарковского района и Западнодвинский район*

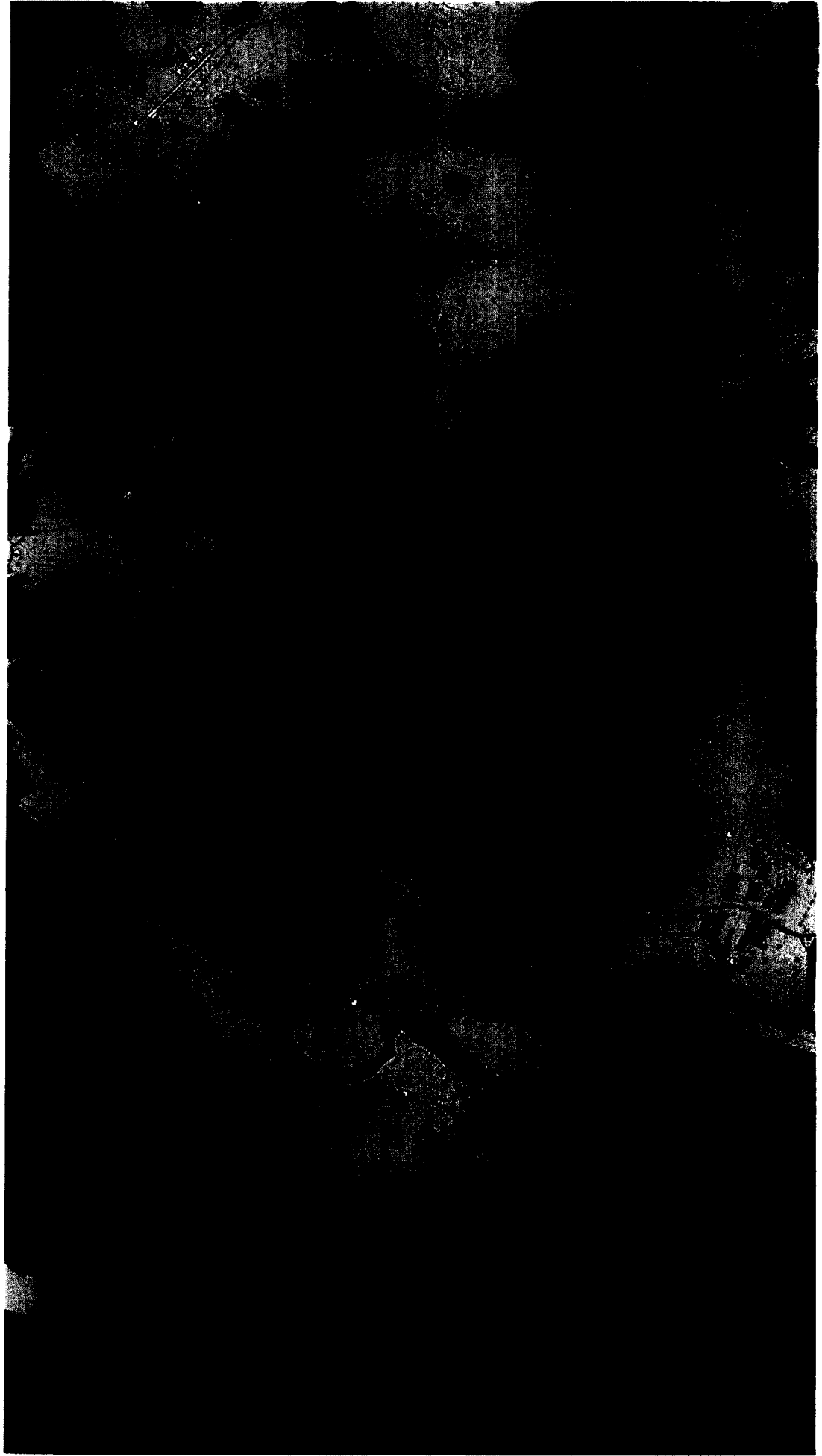

Масштаб 1:25000

*Схема прохождения границы между муниципальными образованиями Тверской области Новоселковское сельское поселение Жарковского района и Западнодвинский район*



Масштаб 1:25000

*Схема прохождения границы между муниципальными образованиями Тверской области Новоселковское сельское поселение Жарковского района и Западнодвинский район*

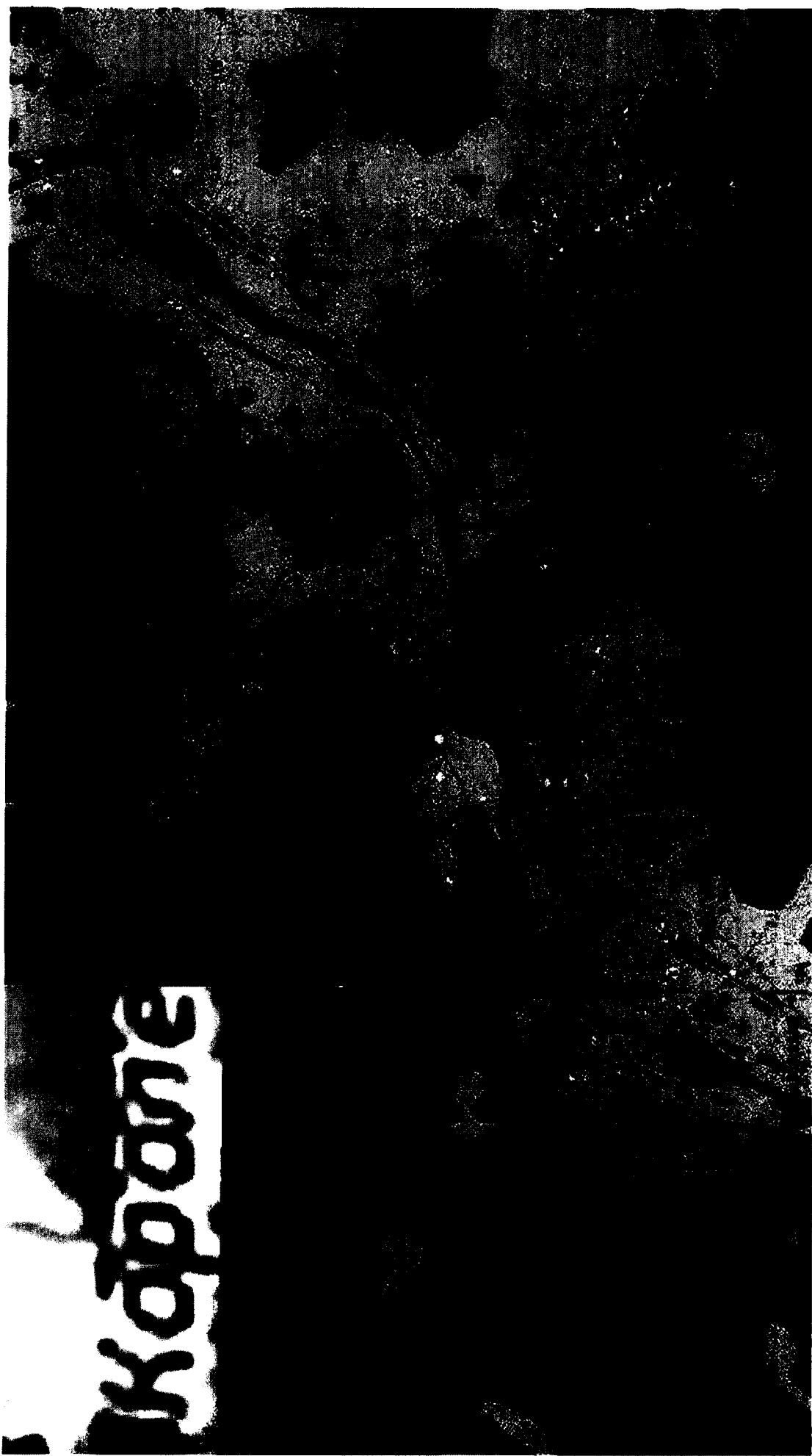

**Масштаб 1:25000**

*Схема прохождения границы между муниципальными образованиями Тверской области Новоселковское сельское поселение Жарковского района и Западнодвинский район*



Масштаб 1:25000

*Схема прохождения границы между муниципальными образованиями Тверской области Новоселковское сельское поселение Жарковского района и Западнодвинский район*

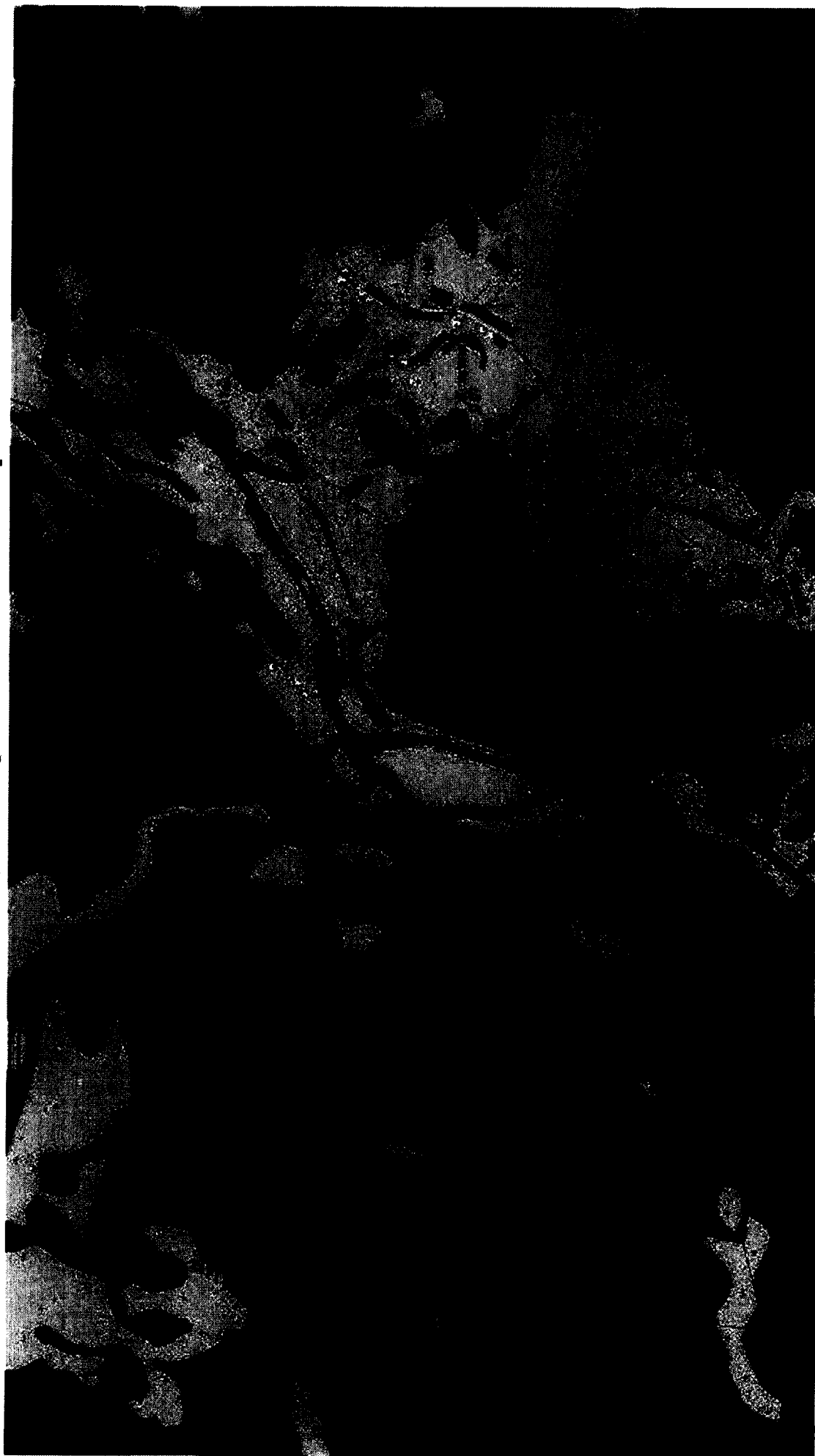

Масштаб 1:25000

*Схема прохождения границы между муниципальными образованиями Тверской области Новоселковское сельское поселение Жарковского района и Западнодвинский район*

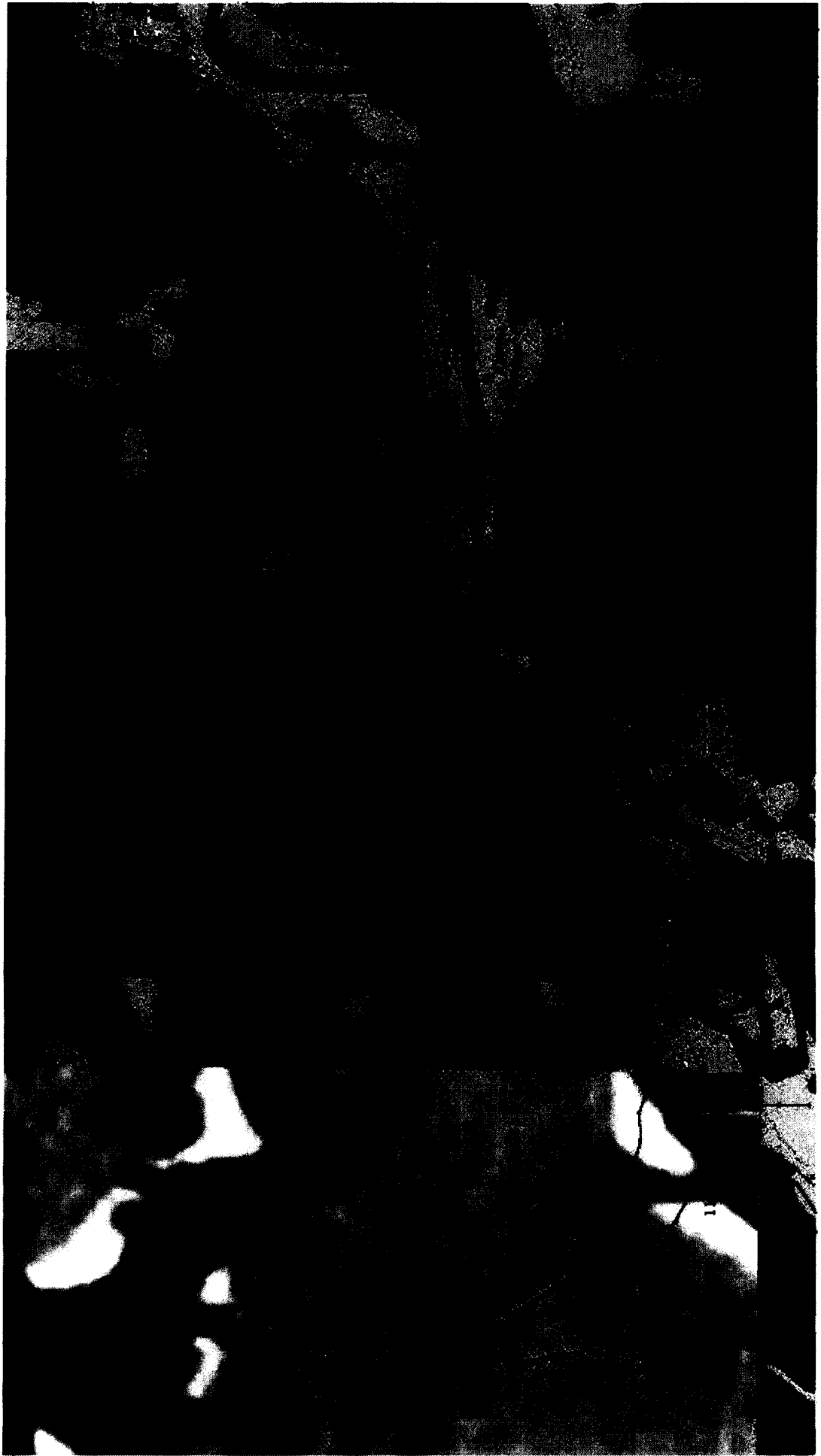

Масштаб 1:25000

**4. Координатное описание границ муниципального образования  
Тверской области Новоселковское сельское поселение Жарковского  
района**

*Система координат: МСК-69*

Номер точки	X	Y
УТ 1 (22)	193123.83	1221868.71
23	192944.92	1221866.31
24	192924.21	1221742.24
25	192913.58	1221670.06
26	192673.45	1221569.21
27	192575.06	1221593.05
28	192636.35	1221689.69
29	192614.82	1221740.39
30	192468.66	1221678.64
31	192362.80	1221626.41
32	192203.05	1221553.37
33	192194.20	1221549.44
34	192176.94	1221544.51
35	192067.90	1221513.33
36	192010.52	1221496.94
37	191974.90	1221486.77
38	191946.84	1221472.56
39	191762.81	1221379.36
40	191651.55	1221295.54
41	191581.29	1221225.74
42	191573.28	1221211.64
43	191559.55	1221198.42
44	191560.00	1221188.22
45	191554.71	1221178.90
46	191552.45	1221077.50
47	191231.98	1220878.21
48	191164.52	1220838.58
49	190939.96	1220693.60
50	190797.00	1220873.73
51	190646.54	1220990.69
52	190560.41	1221062.04
53	190476.03	1221074.67
54	190395.80	1221104.48
55	190189.45	1221181.99
56	190109.53	1221214.78
57	190050.99	1221316.17
58	189899.29	1221306.60
59	189879.24	1221358.01
60	189868.94	1221384.44
61	189849.06	1221435.43

Номер точки	X	Y
62	189803.15	1221441.99
63	189788.18	1221493.88
64	189714.49	1221544.34
65	189741.10	1221656.76
66	189692.72	1221812.39
67	189618.19	1221822.51
68	189553.06	1221948.96
69	189579.82	1222006.23
70	189478.32	1222132.07
71	189483.60	1222204.84
72	189545.84	1222401.72
73	189350.18	1222457.70
74	189333.39	1222606.82
75	189332.89	1222607.69
76	189316.67	1222636.64
77	189369.03	1222832.30
78	189377.28	1222979.04
79	189385.56	1223094.77
80	189235.25	1223119.76
81	189060.33	1223377.96
82	188962.54	1223348.69
83	188936.98	1223217.45
84	188873.07	1222811.19
85	188960.19	1222640.57
86	188906.54	1222529.64
87	188969.79	1222432.99
88	188924.49	1222295.81
89	188638.18	1222311.99
90	188621.91	1222186.67
91	188617.89	1222138.28
92	188478.35	1222137.68
93	188289.17	1222189.60
94	188225.35	1222236.08
95	188123.11	1222347.53
96	188104.86	1222436.48
97	188052.50	1222538.14
98	187948.93	1222649.61
99	187879.90	1222702.82
100	187775.61	1222743.40
101	187694.68	1222788.67

Номер точки	X	Y
102	187622.86	1222825.57
103	187561.03	1222872.41
104	187525.93	1222922.59
105	187471.01	1222937.61
106	187398.84	1222940.01
107	187352.83	1222949.76
108	187316.60	1222956.64
109	187277.01	1222956.94
110	187248.87	1222955.79
111	187225.91	1222953.44
112	187204.80	1222948.68
113	187173.82	1222936.72
114	187130.72	1222917.03
115	187063.30	1222887.48
116	187043.43	1222877.00
117	187022.52	1222867.61
118	186997.46	1222854.65
119	186984.37	1222847.87
120	186964.16	1222837.38
121	186885.08	1222789.55
122	186848.22	1222767.22
123	186824.52	1222746.12
124	186742.95	1222676.97
125	186689.34	1222626.79
126	186662.49	1222597.04
127	186644.54	1222581.33
128	186586.56	1222527.76
129	186553.65	1222494.03
130	186532.84	1222473.93
131	186508.06	1222457.32
132	186479.81	1222439.94
133	186466.16	1222433.08
134	186446.48	1222425.35
135	186422.51	1222414.31
136	186411.53	1222408.78
137	186395.37	1222405.98
138	186385.88	1222406.32
139	186361.53	1222404.32
140	186344.27	1222402.84
141	186316.16	1222395.98
142	186303.57	1222392.06
143	186294.22	1222392.13
УТ 2 (144)	186284.01	1222391.06
145	186294.32	1222310.12
146	186245.00	1222295.08

Номер точки	X	Y
147	186156.29	1222269.59
148	186098.99	1222208.45
149	186068.80	1222198.21
150	185872.60	1222134.13
151	185733.19	1221933.04
152	185656.00	1221877.38
153	185640.90	1221850.44
154	185624.95	1221829.38
155	185636.30	1221737.99
156	185615.96	1221578.18
157	185559.09	1221544.76
158	185517.15	1221507.18
159	185601.62	1221423.38
160	185571.70	1221338.97
161	185633.10	1221300.96
162	185732.70	1221240.28
163	185764.05	1221133.24
164	185780.00	1221026.06
165	185734.90	1220926.26
166	185781.30	1220834.66
167	185774.10	1220773.32
168	185683.05	1220688.56
169	185637.75	1220619.40
170	185608.30	1220466.02
171	185662.55	1220351.46
172	185838.95	1220229.89
173	185870.30	1220107.59
174	185932.00	1220023.65
175	185887.45	1219854.91
176	185964.45	1219763.45
177	185972.40	1219709.91
178	185927.50	1219587.14
179	185935.84	1219495.26
180	185959.50	1219388.19
181	185960.00	1219319.27
182	185854.55	1219119.51
183	185824.70	1219027.50
184	185672.80	1218919.31
185	185558.00	1218949.28
186	185421.52	1218841.28
187	185330.35	1218771.76
188	185277.58	1218679.57
189	185002.95	1218654.92
190	184904.15	1218600.72
191	184858.00	1218638.74

Номер точки	X	Y
192	184605.90	1218667.88
193	184453.25	1218666.98
194	184384.92	1218612.93
195	184270.40	1218612.21
196	184209.85	1218542.87
197	184180.60	1218374.19
198	184143.35	1218243.71
199	184144.55	1218082.80
200	184153.09	1217967.92
201	183908.50	1218004.74
202	183778.75	1218011.59
203	183595.30	1218033.45
204	183480.80	1218040.42
205	183198.65	1217992.72
206	182985.42	1217744.56
207	183183.29	1217678.69
208	183192.40	1217607.79
209	183212.09	1217441.25
210	183213.42	1217349.88
211	183361.67	1217115.53
212	182986.68	1216959.86
213	182959.08	1216963.18
214	182750.88	1217147.86
215	182619.94	1217302.78
216	182629.21	1217392.49
217	182641.14	1217444.68
218	182674.88	1217514.88
219	182679.02	1218009.22
220	182492.44	1218401.14
221	182239.38	1218635.70
222	182109.39	1218951.69
223	181906.75	1219120.36
224	181657.35	1219275.74
225	181615.77	1219312.08
226	181579.53	1219343.75
227	181515.10	1219400.07
228	181450.86	1219456.22
229	181413.35	1219489.00
230	181336.82	1219594.54
231	181271.10	1219685.16
232	181118.50	1219819.43
233	181041.95	1219939.71
234	181030.63	1219950.42
235	180998.02	1219979.23

Номер точки	X	Y
236	180966.15	1220024.71
237	180929.91	1220082.63
238	180900.56	1220136.74
239	180876.42	1220196.50
240	180866.65	1220245.78
241	180852.55	1220355.00
242	180842.69	1220475.16
243	180835.33	1220511.18
244	180816.86	1220543.33
245	180784.98	1220564.71
246	180727.18	1220586.24
247	180644.43	1220602.54
248	180519.41	1220623.23
249	180410.30	1220652.38
250	180315.06	1220686.62
251	180306.18	1220693.90
252	180257.58	1220720.98
253	180230.94	1220746.81
254	180151.47	1220781.47
255	179977.50	1220786.00
256	179824.70	1220631.43
257	179736.05	1220599.69
258	179699.45	1220594.50
259	179475.99	1220553.46
260	179381.48	1220536.10
261	179371.32	1220506.40
262	179328.54	1220381.33
263	179262.03	1220349.43
264	179232.21	1220335.12
265	179169.30	1220304.95
266	179009.00	1220236.35
267	178932.30	1220236.06
268	178855.75	1220264.87
269	178760.68	1220300.65
270	178718.50	1220316.53
271	178451.36	1220403.10
272	178303.04	1220420.18
273	178254.08	1220425.82
274	178243.04	1220434.33
275	178062.99	1220573.14
276	178029.53	1220598.94
277	178015.80	1220609.52
278	177856.40	1220509.59
279	177945.50	1220209.55

Номер точки	X	Y
280	177758.50	1220204.96
281	177626.10	1220220.10
282	177490.35	1220368.16
283	177406.70	1220374.86
284	177387.44	1220381.88
285	177279.04	1220421.36
286	177027.27	1220401.56
287	176828.16	1220431.16
288	176722.40	1220443.62
289	176666.04	1220469.07
290	176639.39	1220493.64
291	176583.18	1220545.49
292	176562.95	1220564.14
293	176666.10	1220642.80
294	176770.95	1220647.85
295	176998.60	1220656.51
296	177044.50	1220797.53
297	176995.83	1220882.60
298	176993.93	1221011.69
299	176981.51	1221122.12
300	177059.53	1221213.73
301	177228.55	1221406.70
302	177349.87	1221551.73
303	177471.47	1221591.81
304	177632.85	1221674.25
305	177659.90	1221805.03
306	177671.55	1221885.62
307	177742.35	1222093.16
308	177746.30	1222141.18
309	177756.90	1222270.00
310	177970.40	1222337.17
311	178078.95	1222380.43
312	178097.10	1222387.66
313	178131.48	1222592.57
314	178136.15	1222620.40
315	178174.09	1222741.84
316	178198.60	1222820.47
317	178159.80	1222984.30
318	178198.85	1223167.68
319	178208.23	1223213.47
320	178242.70	1223282.80
321	178253.26	1223292.58
322	178255.32	1223308.45
323	178300.63	1223370.15

Номер точки	X	Y
324	178317.71	1223411.08
325	178308.28	1223465.53
326	178293.74	1223505.12
327	178251.42	1223550.52
328	178112.78	1223630.39
329	177985.90	1223691.01
330	177965.38	1223720.85
331	177890.00	1223874.44
332	177724.81	1224018.25
333	177588.83	1224156.23
334	177542.77	1224233.51
335	177407.90	1224294.53
336	177295.22	1224207.52
337	177190.52	1224079.46
338	177084.00	1223980.43
339	176857.71	1223807.00
340	176630.95	1223786.42
341	176536.17	1223916.31
342	176335.02	1223882.89
343	176313.55	1223921.70
344	176178.46	1223884.42
345	176104.12	1223985.27
346	175912.36	1223938.08
347	175888.65	1223907.16
348	175871.05	1223872.52
349	175874.55	1223843.59
350	175875.61	1223820.14
351	175866.35	1223802.79
352	175845.50	1223791.55
353	175815.00	1223788.00
354	175789.35	1223777.50
355	175757.70	1223748.11
356	175747.15	1223704.14
357	175741.11	1223675.92
358	175693.76	1223600.95
359	175863.22	1223568.33
360	175924.90	1223529.70
361	176051.50	1223377.58
362	176129.35	1223083.45
363	176112.80	1223053.24
364	176046.30	1222927.90
365	175872.74	1222589.06
366	175744.70	1222308.80
367	175471.10	1221707.60

Номер точки	X	Y
368	175446.90	1221659.00
369	175432.90	1221625.30
370	175412.67	1221632.06
371	175388.45	1221600.38
372	175381.78	1221571.97
373	175289.48	1221593.89
374	175141.58	1221574.53
375	175117.60	1221560.38
376	175016.94	1221501.02
377	174910.66	1221596.66
378	174797.98	1221700.30
379	174630.10	1221627.19
380	174424.06	1221510.09
381	174183.20	1221361.48
382	173804.94	1221135.60
383	173787.50	1221060.57
384	173760.25	1220874.08
385	173835.90	1220766.52
386	173852.65	1220743.11
387	173562.31	1220618.92
388	173556.60	1220507.14
389	173541.45	1220283.82
390	173384.20	1220194.24
391	173156.95	1220056.88
392	173134.80	1220012.37
393	173085.18	1220001.32
394	172900.84	1219972.85
395	172722.83	1219944.05
396	172576.26	1219922.27
397	172534.96	1219911.13
398	172397.21	1219894.97
399	172288.08	1219914.39
400	172291.50	1220217.58
401	172335.10	1220254.67
402	172331.55	1220287.58
403	172326.95	1220408.14
404	172318.67	1220692.32
405	172307.49	1220826.95
406	172169.65	1220781.40
407	172082.85	1220713.31
408	171890.83	1220766.61
409	171754.62	1220808.57
410	171649.32	1220838.79

Номер точки	X	Y
411	171482.48	1220875.20
412	171497.80	1220930.76
413	171487.50	1221022.62
414	171496.60	1221057.57
415	171518.02	1221139.89
416	171483.24	1221247.57
417	171389.05	1221295.76
418	171408.01	1221374.09
419	171374.37	1221432.53
420	171249.61	1221442.27
421	171250.09	1221556.37
422	171084.59	1221594.36
423	170953.85	1221622.91
424	170767.38	1221617.68
425	170797.05	1221738.60
426	170801.34	1221848.95
427	170915.61	1221902.94
428	170920.96	1222055.09
429	170766.66	1222190.45
430	170650.07	1222233.89
431	170609.60	1222226.73
432	170465.10	1222192.36
433	170388.09	1222186.99
434	170357.47	1222043.66
435	170290.40	1221957.40
436	170192.65	1222026.85
437	170067.59	1222113.02
438	169963.30	1222067.50
УТ 3 (439)	169847.20	1222005.87
440	170071.66	1218616.67
441	170351.75	1214991.95
442	170472.90	1213116.73
443	170657.13	1212950.95
444	171125.83	1212669.99
445	171725.83	1212269.59
446	171932.17	1212229.65
447	172094.83	1212083.95
448	172286.64	1212138.92
449	172190.90	1212011.83
450	172119.00	1211843.23
451	172127.50	1211662.59
452	172128.45	1211569.06
453	172072.15	1211531.68

Номер точки	X	Y
454	172041.00	1211498.02
455	172005.30	1211443.11
456	171965.26	1211381.51
457	171947.95	1211371.05
458	171929.55	1211370.92
459	171896.92	1211396.54
460	171877.90	1211430.48
461	171862.85	1211475.46
462	171838.00	1211565.40
463	171791.35	1211677.84
464	171755.91	1211759.75
465	171715.30	1211861.74
466	171688.95	1211962.12
467	171664.10	1212003.08
468	171643.00	1212023.97
469	171605.35	1212054.48
470	171512.00	1212095.44
471	171472.09	1212123.56
472	171460.05	1212155.67
473	171462.30	1212198.24
474	171469.85	1212271.32
475	171465.30	1212311.47
476	171444.25	1212351.62
477	171396.80	1212384.55
478	171293.65	1212415.09
479	171229.65	1212427.93
480	171201.05	1212416.69
481	171173.95	1212385.36
482	171148.36	1212337.17
483	171120.50	1212286.57
484	171098.65	1212265.69
485	171080.80	1212253.47
486	171053.45	1212252.05
487	171008.31	1212260.07
488	170962.35	1212283.36
489	170937.50	1212291.39
490	170910.38	1212280.15
491	170895.35	1212256.86
492	170894.60	1212215.91
493	170898.35	1212186.99
494	170894.60	1212152.46
495	170884.80	1212127.56
496	170851.70	1212097.04

Номер точки	X	Y
497	170789.20	1212059.29
498	170751.55	1212023.15
499	170722.92	1211988.61
500	170683.83	1211962.12
501	170618.30	1211941.24
502	170560.30	1211931.60
503	170577.30	1211880.71
504	170667.00	1211624.24
505	170771.75	1211332.88
506	170875.35	1211045.00
507	170899.25	1210982.89
508	170915.40	1210924.61
509	171010.25	1210774.20
510	170974.05	1210580.91
511	170981.45	1209989.15
512	170905.75	1209855.84
513	170726.35	1209440.53
514	170451.90	1209080.51
515	170312.51	1209006.70
516	170089.55	1208678.86
517	169763.50	1208197.05
518	169568.20	1207872.59
519	169352.00	1207560.86
520	169382.30	1207394.84
521	169379.05	1207331.10
522	169455.25	1207122.72
523	169462.65	1207038.29
524	169576.55	1206836.82
525	169637.40	1206733.52
526	169648.70	1206646.55
527	169563.20	1206626.12
528	169359.95	1206573.08
529	169203.10	1206300.94
530	169137.25	1206259.91
531	169048.21	1206213.42
532	168848.40	1206196.86
533	168668.37	1206275.35
534	168408.25	1206185.25
535	168299.40	1206280.24
536	168095.70	1206263.65
537	167867.50	1205989.27
538	167893.70	1205734.73
539	167666.85	1205343.32

Номер точки	X	Y
540	167366.40	1205620.70
541	167187.95	1205782.51
542	166961.30	1205963.27
543	166767.65	1205977.96
544	166471.80	1205953.73
545	166301.75	1205945.31
546	166147.35	1205939.64
547	166030.80	1205937.58
548	165787.50	1205961.86
549	165305.14	1205961.62
550	165176.75	1205961.56
551	165156.81	1206007.39
552	165043.50	1206267.78
553	164881.35	1206280.66
554	164715.50	1206245.07
555	164577.25	1206260.59
556	164390.10	1206260.16
557	164253.65	1206117.86
558	164080.80	1205937.48
559	163971.70	1205823.72
560	163828.30	1205823.60
561	163643.35	1205823.10
562	163474.87	1205814.03
563	163455.40	1205813.40
564	163335.88	1205809.55
565	163124.75	1205797.91
566	162457.80	1205828.44
567	162463.78	1205607.57
568	162473.44	1205250.82
569	162476.50	1205137.87
570	162476.35	1205122.65
571	162475.02	1204985.67
572	162474.35	1204917.51
573	162446.48	1204860.24
574	162399.65	1204723.86
575	162348.76	1204601.65
576	162291.10	1204496.41
577	162238.35	1204377.75
578	162184.05	1204279.59
579	162129.95	1204159.58
580	162004.05	1203893.75
581	161960.00	1203802.16
582	162091.25	1203754.55

Номер точки	X	Y
583	162241.85	1203696.87
584	162326.25	1203569.17
585	162280.20	1203417.17
586	162256.93	1203301.27
587	162058.40	1203125.94
588	162869.60	1202631.39
589	163210.90	1202616.74
590	163207.85	1202531.90
591	163757.10	1202768.40
592	164531.20	1203095.58
593	164932.85	1201559.92
594	164999.25	1201049.52
595	165017.56	1200840.31
596	165026.25	1200766.75
597	165049.99	1200584.49
598	165067.63	1200449.03
599	165190.05	1200089.88
600	165435.95	1199680.01
601	165569.65	1199556.94
602	165753.30	1199432.58
603	165756.50	1199425.60
604	165778.18	1199378.70
605	165732.95	1199035.45
606	165684.95	1198713.64
607	165647.35	1198449.93
608	165970.15	1198158.54
609	166230.40	1198220.64
610	166459.05	1198077.08
611	166534.30	1198033.01
612	166578.90	1198000.86
613	166603.57	1197981.05
614	166557.05	1197917.99
615	166523.95	1197854.06
616	166499.75	1197791.70
617	166485.95	1197735.75
618	166467.23	1197659.75
619	166457.25	1197574.06
620	166467.34	1197523.93
621	166480.90	1197490.73
622	166503.20	1197457.81
623	166513.60	1197429.42
624	166515.90	1197403.74
625	166523.61	1197384.05

Номер точки	X	Y
626	166554.55	1197373.55
627	166611.32	1197349.68
УТ 4 (628)	166658.84	1197332.84
629	166670.51	1197629.65
630	166704.32	1197838.14
631	166810.62	1197915.20
632	166936.69	1198006.59
633	167231.44	1198118.32
634	167321.44	1197939.12
635	167560.16	1198100.80
636	167635.67	1198151.95
637	167657.44	1198166.69
638	168186.62	1198200.56
639	168293.96	1198020.17
640	168312.51	1197989.97
641	168309.61	1197955.43
642	168302.27	1197867.86
643	168258.08	1197341.02
644	168494.30	1197318.12
645	169225.27	1197260.29
646	169312.49	1197251.84
647	169389.35	1197244.08
648	169508.91	1197585.61
649	169527.23	1197638.51
650	169893.64	1197962.31
651	169935.80	1197998.95
652	170103.38	1198035.86
653	170629.37	1198504.90
654	170630.88	1198506.24
655	171144.85	1198964.54
656	171185.10	1198979.07
657	171309.53	1199023.83
658	171421.96	1199198.12
659	171639.88	1199599.89
660	172061.74	1199961.18
661	172493.41	1200128.34
662	172684.78	1200092.40
663	172823.72	1200018.02
664	172890.98	1199842.12
665	172985.71	1199615.01
666	173152.80	1199628.84
667	173186.60	1199748.49
668	173503.06	1199883.88

Номер точки	X	Y
669	173694.44	1199934.12
670	174068.82	1200068.88
671	173877.45	1200286.71
672	173829.51	1200341.28
673	173762.38	1200417.69
674	174392.75	1201273.06
675	174424.89	1201645.62
676	174448.73	1201814.65
677	175427.12	1202678.88
678	175538.65	1202757.34
679	175627.42	1202824.32
680	175828.32	1203223.08
681	175869.50	1203495.34
682	175883.80	1203554.81
683	175987.84	1203777.26
684	176001.56	1203806.56
685	176010.06	1203832.42
686	176028.88	1203889.67
687	176105.42	1204122.50
688	176188.90	1204382.14
689	176224.05	1204497.88
690	176268.03	1204642.72
691	176278.67	1204677.75
692	176296.91	1204775.54
693	176500.80	1204859.97
694	176541.96	1205068.44
695	176482.13	1205135.26
696	176512.44	1205317.03
697	176595.39	1205493.30
698	176633.84	1205575.01
699	176588.64	1205596.11
700	176537.45	1205603.17
701	176539.98	1205683.37
702	176564.29	1205745.57
703	176564.88	1205752.04
704	176559.59	1205759.70
705	176553.71	1205761.45
706	176538.42	1205756.16
707	176527.22	1205759.69
708	176525.49	1205765.56
709	176529.02	1205770.87
710	176532.26	1205781.44
711	176530.19	1205788.79

Номер точки	X	Y
712	176529.02	1205801.13
713	176525.49	1205810.83
714	176514.61	1205817.01
715	176503.73	1205826.43
716	176504.91	1205834.06
717	176517.55	1205837.29
718	176527.25	1205836.70
719	176541.36	1205837.88
720	176558.12	1205834.06
721	176568.69	1205836.43
722	176575.46	1205846.11
723	176579.28	1205865.51
724	176586.04	1205873.75
725	176594.57	1205874.04
726	176599.87	1205870.22
727	176604.27	1205864.63
728	176610.15	1205848.76
729	176609.57	1205840.24
730	176612.51	1205836.71
731	176626.03	1205836.12
732	176630.44	1205850.51
733	176637.49	1205854.64
734	176644.55	1205854.93
735	176654.54	1205852.00
736	176664.54	1205843.18
737	176668.07	1205841.69
738	176670.71	1205846.70
739	176671.62	1205852.00
740	176676.30	1205858.47
741	176682.47	1205861.12
742	176690.70	1205861.70
743	176695.70	1205858.46
744	176695.40	1205853.76
745	176689.23	1205848.16
746	176688.64	1205843.18
747	176693.35	1205838.46
748	176703.34	1205833.18
749	176707.75	1205832.88
750	176713.04	1205840.24
751	176715.94	1205842.59
752	176728.62	1205847.58
753	176743.62	1205854.65
754	176753.61	1205860.82

Номер точки	X	Y
755	176766.29	1205866.11
756	176775.37	1205868.46
757	176781.25	1205865.52
758	176789.48	1205858.76
759	176798.60	1205859.93
760	176803.89	1205866.39
761	176813.90	1205867.87
762	176818.59	1205865.54
763	176825.05	1205859.66
764	176838.87	1205852.58
765	176847.69	1205845.81
766	176859.16	1205834.65
767	176856.83	1205820.54
768	176860.93	1205814.97
769	176874.74	1205803.48
770	176878.85	1205802.60
771	176889.14	1205797.90
772	176901.45	1205795.26
773	176911.19	1205799.05
774	176919.13	1205808.48
775	176920.60	1205821.71
776	176919.13	1205832.29
777	176921.18	1205840.52
778	176930.30	1205848.76
779	176937.35	1205861.69
780	176951.20	1205870.51
781	176963.52	1205874.05
782	176971.16	1205873.74
783	176984.68	1205868.17
784	177007.90	1205847.58
785	177016.43	1205836.70
786	177018.19	1205827.89
787	177013.78	1205812.60
788	177012.61	1205794.37
789	177014.66	1205783.22
790	177022.60	1205777.61
791	177037.29	1205776.44
792	177066.40	1205779.97
793	177092.57	1205790.55
794	177123.15	1205804.66
795	177136.33	1205808.19
796	177147.54	1205806.72
797	177153.71	1205796.72

Номер точки	X	Y
798	177151.95	1205786.73
799	177152.83	1205773.50
800	177161.35	1205764.68
801	177169.88	1205757.33
802	177177.23	1205745.28
803	177181.64	1205733.80
804	177192.81	1205718.23
805	177200.45	1205705.00
806	177204.27	1205692.07
807	177203.97	1205680.03
808	177201.92	1205658.85
809	177199.27	1205640.64
810	177200.15	1205622.12
811	177213.38	1205607.70
812	177231.92	1205610.94
813	177250.15	1205619.17
814	177271.27	1205632.39
815	177279.52	1205646.21
816	177282.76	1205671.50
817	177286.01	1205684.13
818	177297.45	1205698.55
819	177314.79	1205707.36
820	177330.97	1205711.47
821	177364.76	1205715.89
822	177380.35	1205713.54
823	177390.05	1205709.71
824	177395.93	1205699.43
825	177389.76	1205685.32
826	177367.71	1205672.68
827	177348.31	1205652.68
828	177331.26	1205633.29
829	177332.14	1205619.17
830	177342.14	1205609.76
831	177358.89	1205607.43
832	177385.06	1205618.01
833	177408.57	1205629.47
834	177431.21	1205627.68
835	177450.02	1205620.04
836	177475.60	1205610.94
837	177492.06	1205608.00
838	177507.92	1205601.53
839	177517.95	1205586.54
840	177517.96	1205558.02

Номер точки	X	Y
841	177509.95	1205532.45
842	177490.59	1205503.05
843	177487.35	1205495.70
844	177475.59	1205485.99
845	177472.65	1205469.83
846	177481.47	1205458.66
847	177510.58	1205451.90
848	177526.45	1205442.50
849	177540.85	1205409.28
850	177555.55	1205394.87
851	177572.60	1205383.12
852	177590.25	1205380.17
853	177614.35	1205381.35
854	177629.78	1205367.97
855	177652.11	1205341.52
856	177676.80	1205331.52
857	177700.35	1205338.56
858	177736.80	1205365.03
859	177751.51	1205369.15
860	177773.25	1205367.39
861	177780.88	1205359.14
862	177783.23	1205345.62
863	177777.35	1205319.17
864	177777.35	1205286.25
865	177785.60	1205257.45
866	177797.95	1205244.50
867	177804.40	1205229.80
868	177843.80	1205222.74
869	177865.55	1205223.34
870	177887.32	1205216.87
871	177896.70	1205203.35
872	177894.94	1205181.59
873	177889.07	1205156.31
874	177894.95	1205140.46
875	177917.30	1205113.98
876	177934.90	1205105.75
877	177984.32	1205102.22
878	178000.75	1205096.93
879	178012.50	1205086.35
880	178021.32	1205067.52
881	178030.15	1205058.71
882	178044.86	1205047.54
883	178066.05	1205035.20

Номер точки	X	Y
884	178091.90	1205026.96
885	178117.75	1205028.14
886	178144.80	1205031.66
887	178157.15	1205026.38
888	178171.86	1205018.74
889	178180.68	1205004.62
890	178181.25	1204978.16
891	178177.15	1204918.78
892	178189.50	1204909.96
893	178205.95	1204912.32
894	178223.00	1204925.83
895	178243.00	1204938.18
896	178266.50	1204944.06
897	178283.55	1204958.17
898	178301.21	1204968.17
899	178314.73	1204967.58
900	178330.60	1204959.34
901	178345.89	1204938.18
902	178345.89	1204919.37
903	178331.80	1204899.37
904	178304.15	1204877.62
905	178298.25	1204857.05
906	178299.45	1204837.63
907	178327.10	1204827.65
908	178348.25	1204840.00
909	178374.70	1204867.04
910	178395.30	1204889.98
911	178415.85	1204904.07
912	178427.60	1204910.55
913	178443.50	1204914.08
914	178454.65	1204909.96
915	178459.95	1204897.61
916	178469.35	1204882.91
917	178493.45	1204876.45
918	178517.55	1204891.73
919	178528.74	1204886.44
920	178546.95	1204873.51
921	178564.00	1204864.10
922	178580.48	1204860.57
923	178593.40	1204865.28
924	178607.53	1204867.63
925	178621.64	1204865.30
926	178635.75	1204857.64

Номер точки	X	Y
927	178646.33	1204844.70
928	178675.14	1204801.78
929	178689.25	1204784.14
930	178709.24	1204779.43
931	178728.05	1204779.44
932	178757.45	1204795.91
933	178814.50	1204831.17
934	178836.23	1204828.83
935	178855.65	1204818.83
936	178872.69	1204768.27
937	178883.25	1204741.81
938	178900.90	1204727.70
939	178915.60	1204735.93
940	178918.55	1204760.63
941	178919.73	1204779.44
942	178923.84	1204803.54
943	178949.10	1204859.40
944	178969.10	1204859.40
945	178984.40	1204864.69
946	178993.80	1204872.35
947	179004.94	1204886.44
948	179020.25	1204895.85
949	179035.55	1204908.21
950	179046.15	1204914.07
951	179058.51	1204915.84
952	179066.70	1204912.91
953	179071.40	1204904.67
954	179072.59	1204887.04
955	179072.00	1204868.82
956	179073.76	1204848.23
957	179082.00	1204837.65
958	179093.75	1204833.53
959	179106.10	1204832.94
960	179124.90	1204840.00
961	179141.96	1204850.58
962	179146.10	1204857.65
963	179140.79	1204868.22
964	179129.62	1204877.64
965	179127.25	1204890.54
966	179133.73	1204901.14
967	179157.85	1204908.79
968	179182.55	1204911.14
969	179201.95	1204902.91

Номер точки	X	Y
970	179221.35	1204880.57
971	179237.78	1204877.03
972	179254.25	1204878.80
973	179263.55	1204875.99
974	179286.63	1204851.06
975	179300.75	1204832.60
976	179312.50	1204828.27
977	179327.30	1204828.86
978	179344.60	1204834.99
979	179353.60	1204848.75
980	179349.16	1204867.92
981	179353.05	1204880.38
982	179367.98	1204899.95
983	179382.50	1204913.37
984	179392.00	1204926.87
985	179409.10	1204937.44
986	179423.25	1204936.27
987	179434.75	1204924.12
988	179440.40	1204913.91
989	179442.00	1204900.58
990	179431.29	1204884.80
991	179415.96	1204877.70
992	179404.05	1204870.05
993	179398.35	1204860.29
994	179398.45	1204852.28
995	179406.35	1204839.20
996	179426.10	1204833.46
997	179447.90	1204838.19
998	179470.85	1204835.68
999	179488.95	1204831.23
1000	179502.05	1204835.13
1001	179506.55	1204851.08
1002	179511.25	1204880.38
1003	179510.58	1204891.98
1004	179507.95	1204898.26
1005	179487.10	1204914.27
1006	179475.92	1204926.82
1007	179472.14	1204938.54
1008	179474.20	1204952.98
1009	179488.30	1204971.40
1010	179524.86	1204997.09
1011	179263.89	1204991.93
1012	179216.74	1204991.00

Номер точки	X	Y
1013	179083.28	1204988.36
1014	179052.71	1204987.75
1015	178613.54	1204968.90
1016	178283.25	1205046.30
1017	177993.07	1205271.23
1018	177772.94	1205444.75
1019	177729.11	1205478.69
1020	177687.97	1205510.55
1021	177554.73	1205613.73
1022	177418.55	1205737.74
1023	177374.01	1205778.30
1024	177343.91	1205810.21
1025	177243.56	1205916.66
1026	177181.51	1206022.94
1027	177159.92	1206060.01
1028	177044.08	1206085.79
1029	177042.46	1206137.78
1030	177030.90	1206509.77
1031	177393.30	1206271.31
1032	177503.75	1206381.58
1033	177738.20	1206686.73
1034	177936.93	1206969.67
1035	178335.58	1207271.17
1036	178530.80	1207325.66
1037	178826.43	1207302.63
1038	178979.52	1207327.13
1039	179090.88	1207257.45
1040	179192.94	1207161.16
1041	179293.44	1207075.85
1042	179589.67	1207229.54
1043	180079.86	1207157.96
1044	180303.12	1207126.83
1045	180315.27	1207039.02
1046	180330.70	1206927.45
1047	180411.30	1206899.88
1048	180624.45	1207093.22
1049	181296.64	1207639.12
1050	181414.80	1207910.69
1051	181451.87	1208105.53
1052	181452.37	1208108.17
1053	181455.17	1208122.88
1054	181458.24	1208139.01
1055	181624.95	1208367.62

Номер точки	X	Y
1056	181911.26	1208563.75
1057	182050.93	1208640.13
1058	182144.87	1208691.49
1059	182163.06	1208701.44
1060	182208.45	1208726.26
1061	182242.32	1208759.18
1062	182287.89	1208803.46
1063	182509.10	1208996.23
1064	182623.54	1209093.49
1065	182660.54	1209124.84
1066	182803.04	1209245.86
1067	182883.71	1209282.25
1068	182992.67	1209331.40
1069	183071.80	1209367.09
1070	183325.82	1209244.46
1071	183409.82	1209123.39
1072	183454.91	1209137.53
1073	183580.58	1209176.78
1074	183610.34	1209186.09
1075	183708.46	1209216.77
1076	183817.20	1209116.26
1077	184226.30	1209243.42
1078	184513.70	1209374.19
1079	184580.09	1209413.81
1080	184644.03	1209451.94
1081	184674.15	1209553.75
1082	184731.02	1209594.47
1083	184796.07	1209641.06
1084	184853.69	1209682.88
1085	184957.28	1209760.02
1086	185216.30	1209997.63
1087	185324.00	1210117.79
1088	185417.67	1210222.31
1089	185428.80	1210400.34
1090	185431.64	1210445.73
1091	185788.74	1210726.06
1092	185842.75	1210715.95
1093	185940.73	1210697.48
1094	185981.01	1210689.85
1095	186070.74	1210620.63
1096	186103.39	1210595.45
1097	186132.85	1210625.72
1098	186216.57	1210711.74

Номер точки	X	Y
1099	186234.18	1210882.06
1100	186382.28	1211140.68
1101	186346.12	1211173.21
1102	186485.25	1211380.17
1103	186570.73	1211433.84
1104	186975.34	1211375.54
1105	187077.86	1211195.66
1106	187120.71	1211120.48
1107	187208.86	1210905.35
1108	187257.22	1210787.28
1109	187288.90	1210706.35
1110	187317.57	1210657.34
1111	187335.07	1210627.42
1112	187355.30	1210592.84
1113	187498.56	1210572.12
1114	187502.63	1210571.51
1115	187561.55	1210562.97
1116	187693.60	1210541.98
1117	187825.65	1210520.99
1118	187909.88	1210524.70
1119	188022.00	1210559.82
1120	188108.10	1210522.90
1121	188190.40	1210582.78
1122	188309.18	1210574.16
1123	188365.06	1210612.00
1124	188454.30	1210568.92
1125	188553.11	1210504.01
1126	188589.70	1210412.23
1127	188759.43	1210292.32
1128	188788.85	1210271.53
1129	188999.74	1210478.91
1130	188974.01	1210503.16
1131	188935.20	1210539.73
1132	188929.00	1210545.58
1133	188912.84	1210559.71
1134	188831.66	1210630.75
1135	188758.66	1210577.20
1136	188691.65	1210562.73
1137	188559.64	1210692.92
1138	188337.64	1210738.25
1139	188131.80	1210707.24
1140	188084.58	1210769.34
1141	188031.75	1210725.29

Номер точки	X	Y
1142	187859.90	1210755.35
1143	187667.07	1210875.83
1144	187687.08	1210916.60
1145	187601.64	1211093.94
1146	187448.86	1211069.54
1147	187432.96	1211103.79
1148	187364.60	1211301.55
1149	187284.35	1211358.36
1150	187277.67	1211468.98
1151	187276.00	1211496.64
1152	187244.94	1211589.78
1153	187255.06	1211724.04
1154	187148.72	1212038.98
1155	187178.82	1212115.69
1156	187199.26	1212167.76
1157	187185.30	1212275.39
1158	187170.98	1212565.69
1159	187166.75	1212617.18
1160	187156.77	1212714.68
1161	187162.59	1212761.78
1162	187175.51	1212866.34
1163	187237.70	1212989.67
1164	187295.56	1213090.06
1165	187322.18	1213136.25
1166	187403.96	1213196.16
1167	187487.10	1213292.78
1168	187456.98	1213325.90
1169	187624.99	1213622.49
1170	187721.38	1213792.64
1171	187736.88	1213776.34
1172	187747.68	1213764.99
1173	187829.04	1213881.58
1174	187849.22	1213910.49
1175	187870.36	1213912.60
1176	187916.04	1214017.44
1177	187934.70	1214065.22
1178	187992.47	1214213.19
1179	188024.49	1214286.90
1180	188037.72	1214289.76
1181	188171.66	1214318.75
1182	188205.78	1214433.78
1183	188276.73	1214567.94
1184	188258.15	1214593.18

Номер точки	X	Y
1185	188246.27	1214609.32
1186	188176.65	1214703.94
1187	188153.86	1214734.90
1188	188257.15	1215013.80
1189	188260.10	1215021.77
1190	188270.68	1215050.24
1191	188341.38	1215285.09
1192	188375.41	1215548.53
1193	188388.36	1215648.77
1194	188398.95	1215730.74
1195	188494.74	1215909.82
1196	188631.12	1216153.97
1197	188793.10	1216314.23
1198	188866.93	1216285.25
1199	189215.15	1216624.92
1200	189349.12	1216751.56
1201	189370.30	1216758.75
1202	189405.86	1216770.83
1203	189944.84	1216953.91
1204	189956.95	1217326.81
1205	189961.06	1217453.24
1206	189965.16	1217579.44
1207	189976.08	1217742.42
1208	189861.95	1217876.00
1209	189847.07	1217893.40
1210	189682.02	1218086.58
1211	189852.34	1218379.58
1212	190112.56	1218532.12
1213	190244.26	1218625.93
1214	190410.34	1218740.88
1215	190406.22	1218771.03
1216	190408.56	1218785.87
1217	190456.86	1218788.59
1218	190475.54	1218793.59
1219	190491.97	1218801.34
1220	190504.47	1218812.23
1221	190520.94	1218828.53
1222	190535.82	1218850.37
1223	190605.09	1218814.20
1224	190608.77	1218822.62
1225	190647.87	1218912.19
1226	190700.63	1219033.06
1227	190758.00	1219090.80

Номер точки	X	Y
1228	190759.74	1219175.02
1229	190842.68	1219271.40
1230	190983.23	1219389.32
1231	191103.48	1219471.51
1232	191148.78	1219521.23
1233	191181.73	1219588.18
1234	191222.16	1219628.35
1235	191249.96	1219655.97
1236	191292.74	1219698.47
1237	191425.26	1219926.79
1238	191464.16	1219993.81
1239	191483.36	1220026.89
1240	191563.42	1220164.82
1241	191795.70	1220565.00
1242	191826.97	1220630.34
1243	191877.16	1220703.38
1244	192009.66	1220719.94
1245	192190.88	1220861.07
1246	192334.77	1221021.02
1247	192525.10	1221112.22
1248	192577.70	1221077.86
1249	192615.14	1221053.39
1250	192626.96	1221050.84
1251	192633.41	1221046.31
1252	192646.09	1221037.28
1253	192665.19	1221029.00
1254	192723.36	1220989.11
1255	192744.34	1220982.88
1256	192762.61	1220964.84
1257	192777.12	1220958.32
1258	192807.72	1220960.52
1259	192853.25	1220947.77
1260	192878.39	1220966.68
1261	192893.96	1220970.28
1262	192925.63	1220995.73
1263	192968.48	1220996.87
1264	193025.04	1220981.34
1265	193082.42	1220961.74
1266	193130.56	1220955.76
1	193158.44	1220964.43
2	193169.00	1220983.11
3	193167.61	1221008.08
4	193150.16	1221035.80

Номер точки	X	Y
5	193081.06	1221163.76
6	193057.37	1221192.72
7	193049.84	1221222.13
8	193055.18	1221255.19
9	193058.42	1221284.38
10	193053.26	1221307.88
11	193065.76	1221321.82
12	193071.46	1221351.58
13	193073.34	1221387.24
14	193097.50	1221420.37
15	193047.72	1221491.84
16	193050.64	1221527.27
17	193053.29	1221559.41
18	193055.12	1221581.57
19	193059.19	1221631.04
20	193060.69	1221649.21
21	193067.74	1221673.72
УТ 1 (22)	193123.83	1221868.71

**Площадь муниципального образования Тверской области Новоселковское сельское поселение Жарковского района составляет 32980.99 га.».**

*Приложение 5  
к закону Тверской области  
«О внесении изменений в закон Тверской области  
«Об установлении границ муниципальных  
образований, входящих в состав территории  
муниципального образования Тверской области  
«Жарковский район», и наделении их статусом  
городского, сельского поселения»*

*«Приложение № 8*

## **1. Описание границ**

### **Описание границы между муниципальными образованиями Тверской области Щучейское сельское поселение Жарковского района и Жарковское сельское поселение Жарковского района от узловой точки № 1 до узловой точки № 2**

Граница между муниципальными образованиями Тверской области Щучейское сельское поселение Жарковского района и Жарковское сельское поселение Жарковского района начинается от узловой точки № 1, расположенной на стыке границ муниципальных образований Тверской области Щучейское сельское поселение Жарковского района, Жарковское сельское поселение Жарковского района и Новоселковское сельское поселение Жарковского района, с географическими координатами (далее – координаты)  $55^{\circ}54'50''$  северной широты и  $32^{\circ}02'23''$  восточной долготы.

От этой узловой точки граница проходит на юго-восток до точки № 18 с координатами  $55^{\circ}53'10''$  северной широты и  $32^{\circ}04'01''$  восточной долготы, далее на северо-восток до точки № 25 с координатами  $55^{\circ}53'27''$  северной широты и  $32^{\circ}05'08''$  восточной долготы, далее на юго-восток до узловой точки № 2 с координатами  $55^{\circ}50'29''$  северной широты и  $32^{\circ}13'20''$  восточной долготы, находящейся на стыке границ муниципальных образований Тверской области Щучейское сельское поселение Жарковского района, Жарковское сельское поселение Жарковского района и городское поселение посёлок Жарковский Жарковского района.

### **Описание границы между муниципальными образованиями Щучейское сельское поселение Жарковского района и городское поселение посёлок Жарковский Жарковского района от узловой точки № 2 до узловой точки № 3**

Граница между муниципальными образованиями Тверской области Щучейское сельское поселение Жарковского района и городское поселение посёлок Жарковский Жарковского района начинается от узловой точки № 2, находящийся на стыке границ муниципальных образований Тверской области Щучейское сельское поселение Жарковского района, Жарковское сельское поселение Жарковского района и городское поселение посёлок

Жарковский Жарковского района Тверской области, с координатами 55°50'29" северной широты и 32°13'20" восточной долготы.

От узловой точки граница проходит на юго-запад до точки № 69 с координатами 55°50'15" северной широты и 32°12'51" восточной долготы, далее на юго-восток до узловой точки № 3 с координатами 55°50'08" северной широты и 32°14'08" восточной долготы, расположенной на стыке границ муниципальных образований Тверской области Щучейское сельское поселение Жарковского района, Жарковское сельское поселение Жарковского района и городское поселение посёлок Жарковский Жарковского района.

**Описание границы между муниципальными образованиями  
Тверской области Щучейское сельское поселение Жарковского  
района и Жарковское сельское поселение Жарковского района  
от точки узловой № 3 до узловой точки № 4**

Граница между муниципальными образованиями Тверской области Щучейское сельское поселение Жарковского района и Жарковское сельское поселение Жарковского района начинается от узловой точки № 3, расположенной на стыке границ муниципальных образований Тверской области Щучейское сельское поселение Жарковского района, Жарковское сельское поселение Жарковского района и городское поселение посёлок Жарковский Жарковского района, с координатами 55°50'08" северной широты и 32°14'08" восточной долготы.

От этой узловой точки граница проходит на юго-восток до точки № 107 с координатами 55°49'53" северной широты и 32°14'29" восточной долготы, далее на юго-запад до точки № 153 с координатами 55°49'16" северной широты и 32°13'04" восточной долготы, далее на юг до точки № 218 с координатами 55°47'45" северной широты и 32°12'48" восточной долготы, далее на юго-запад до точки № 241 с координатами 55°47'24" северной широты и 32°11'44" восточной долготы, далее на северо-запад до точки № 253 с координатами 55°47'41" северной широты и 32°11'20" восточной долготы, далее на юг до точки № 272 с координатами 55°46'45" северной широты и 32°11'45" восточной долготы, далее на юго-запад до точки № 284 с координатами 55°45'24" северной широты и 32°11'00" восточной долготы, далее на юго-восток до точки № 315 с координатами 55°44'20" северной широты и 32°12'06" восточной долготы, далее на восток до точки № 322 с координатами 55°44'28" северной широты и 32°12'55" восточной долготы, далее на северо-запад до точки № 327 с координатами 55°44'49" северной широты и 32°12'37" восточной долготы, далее на северо-восток до точки № 342 с координатами 55°45'28" северной широты и 32°13'15" восточной долготы, далее на юго-восток до точки № 343 с координатами 55°45'27" северной широты и 32°13'24" восточной долготы, далее на юго-восток до точки № 351 с координатами 55°44'58" северной широты и 32°14'28"

восточной долготы, далее на северо-восток до точки № 357 с координатами 55°45'10" северной широты и 32°15'11" восточной долготы, далее на юг до точки № 359 с координатами 55°44'56" северной широты и 32°15'13" восточной долготы, далее на восток до точки № 368 с координатами 55°45'00" северной широты и 32°16'01" восточной долготы, далее на юго-восток до точки № 377 с координатами 55°44'44" северной широты и 32°16'40" восточной долготы, далее на юго-запад до точки № 379 с координатами 55°44'20" северной широты и 32°16'07" восточной долготы, далее на юго-восток до точки № 399 с координатами 55°43'41" северной широты и 32°18'16" восточной долготы, далее на северо-восток до точки № 417 с координатами 55°44'10" северной широты и 32°19'29" восточной долготы, далее на юг до точки № 430 с координатами 55°43'20" северной широты и 32°20'04" восточной долготы, далее на юг до узловой точки № 4 с координатами 55°42'50" северной широты и 32°19'47" восточной долготы, расположенной на стыке границ муниципальных образований Тверской области Щучейское сельское поселение Жарковского района, Жарковское сельское поселение Жарковского района и Смоленской области.

**Описание границы между муниципальным образованием  
Тверской области Щучейское сельское поселение Жарковского  
района и Смоленской областью  
от узловой точки № 4 до узловой точки № 5**

Граница между муниципальным образованием Тверской области Щучейское сельское поселение Жарковского района и Смоленской областью начинается от узловой точки № 4, расположенной на стыке границ муниципальных образований Тверской области Щучейское сельское поселение Жарковского района, Жарковское сельское поселение Жарковского района и Смоленской области, с координатами 55°42'50" северной широты и 32°19'47" восточной долготы.

От этой узловой точки граница проходит на юго-запад до точки № 503 с координатами северной широты и восточной долготы, далее на юго-запад до точки № 443 с координатами 55°41'38" северной широты и 32°19'28" восточной долготы, далее на северо-запад до точки № 445 с координатами 55°41'48" северной широты и 32°16'12" восточной долготы, далее на юг до точки № 453 с координатами 55°40'19" северной широты и 32°15'43" восточной долготы, далее на запад до точки № 492 с координатами 55°40'46" северной широты и 32°12'22" восточной долготы, далее на северо-запад до точки № 516 с координатами 55°41'42" северной широты и 32°11'36" восточной долготы, далее на запад до точки № 543 с координатами 55°41'52" северной широты и 32°09'42" восточной долготы, далее на юг до точки № 556 с координатами 55°40'22" северной широты и 32°08'05" восточной долготы, далее на запад до точки № 562 с координатами 55°40'20" северной широты и

32°07'35" восточной долготы, далее на север до точки № 568 с координатами 55°41'16" северной широты и 32°07'38" восточной долготы, далее на северо-запад до точки № 571 с координатами 55°41'29" северной широты и 32°06'36" восточной долготы, далее на юго-запад до точки № 579 с координатами 55°40'59" северной широты и 32°05'11" восточной долготы, далее на юго-восток до точки № 587 с координатами 55°40'15" северной широты и 32°05'41" восточной долготы, далее на юго-запад до точки № 601 с координатами 55°39'03" северной широты и 32°03'05" восточной долготы, далее на северо-запад до точки № 614 с координатами 55°39'37" северной широты и 32°01'32" восточной долготы, далее на северо-восток до точки № 638 с координатами 55°41'38" северной широты и 32°03'02" восточной долготы, далее на юго-восток до точки № 649 с координатами 55°41'13" северной широты и 32°05'16" восточной долготы, далее на север до точки № 658 с координатами 55°42'36" северной широты и 32°05'53" восточной долготы, далее на северо-восток до точки № 671 с координатами 55°43'04" северной широты и 32°06'58" восточной долготы, далее на северо-запад до точки № 674 с координатами 55°43'28" северной широты и 32°06'00" восточной долготы, далее на юго-запад до точки № 679 с координатами 55°43'09" северной широты и 32°05'10" восточной долготы, далее на северо-запад до точки № 689 с координатами 55°43'48" северной широты и 32°03'21" восточной долготы, далее на север до точки № 701 с координатами 55°44'46" северной широты и 32°03'45" восточной долготы, далее на юг до точки № 718 с координатами 55°43'14" северной широты и 32°02'41" восточной долготы, далее на север до точки № 848 с координатами 55°45'14" северной широты и 32°03'07" восточной долготы, далее на запад до точки № 851 с координатами 55°45'12" северной широты и 32°02'38" восточной долготы, далее на северо-запад до узловой точки № 5 с координатами 55°45'59" северной широты и 32°02'07" восточной долготы, расположенной на стыке границ муниципальных образований Тверской области Щучейское сельское поселение Жарковского района, Новоселковское сельское поселение Жарковского района и Смоленской области.

**Описание границы между муниципальными образованиями  
Тверской области Щучейское сельское поселение Жарковского  
района и Новоселковское сельское поселение Жарковского района  
от узловой точки № 5 до узловой точки № 1**

Граница между муниципальными образованиями Тверской области Щучейское сельское поселение Жарковского района и Новоселковское сельское поселение Жарковского района начинается от узловой точки № 5, расположенной на стыке границ муниципальных образований Тверской области Щучейское сельское поселение Жарковского района, Новоселковское сельское поселение Жарковского района и Смоленской

области, с координатами  $55^{\circ}45'59''$  северной широты и  $32^{\circ}02'07''$  восточной долготы.

От этой узловой точки граница проходит на северо-запад до точки № 899 с координатами  $55^{\circ}47'18''$  северной широты и  $32^{\circ}00'59''$  восточной долготы, далее на запад до точки № 905 с координатами  $55^{\circ}47'17''$  северной широты и  $32^{\circ}00'06''$  восточной долготы, далее на северо-восток до точки № 946 с координатами  $55^{\circ}49'08''$  северной широты и  $32^{\circ}03'37''$  восточной долготы, далее на север до точки № 980 с координатами  $55^{\circ}50'33''$  северной широты и  $32^{\circ}03'25''$  восточной долготы, далее на юго-запад до точки № 1012 с координатами  $55^{\circ}49'36''$  северной широты и  $32^{\circ}00'42''$  восточной долготы, далее на север до точки № 1060 с координатами  $55^{\circ}51'53''$  северной широты и  $32^{\circ}00'39''$  восточной долготы, далее на северо-запад до точки № 1092 с координатами  $55^{\circ}53'02''$  северной широты и  $31^{\circ}57'12''$  восточной долготы, далее на восток до точки № 1099 с координатами  $55^{\circ}53'09''$  северной широты и  $31^{\circ}58'12''$  восточной долготы, далее на север до точки № 1104 с координатами  $55^{\circ}53'40''$  северной широты и  $31^{\circ}58'10''$  восточной долготы, далее на восток до точки № 1108 с координатами  $55^{\circ}53'42''$  северной широты и  $31^{\circ}58'43''$  восточной долготы, далее на север до точки № 1121 с координатами  $55^{\circ}54'35''$  северной широты и  $31^{\circ}59'10''$  восточной долготы, далее на северо-восток до точки № 1123 с координатами  $55^{\circ}54'39''$  северной широты и  $31^{\circ}59'27''$  восточной долготы, далее на восток до узловой точки № 1 с координатами  $55^{\circ}54'50''$  северной широты и  $32^{\circ}02'23''$  восточной долготы, расположенной на стыке границ муниципальных образований Тверской области Щучейское сельское поселение Жарковского района, Новоселковское сельское поселение Жарковского района и Жарковское сельское поселение Жарковского района.

## 2. Схема границ муниципального образования Тверской области Щучейское сельское поселение Жарковского района

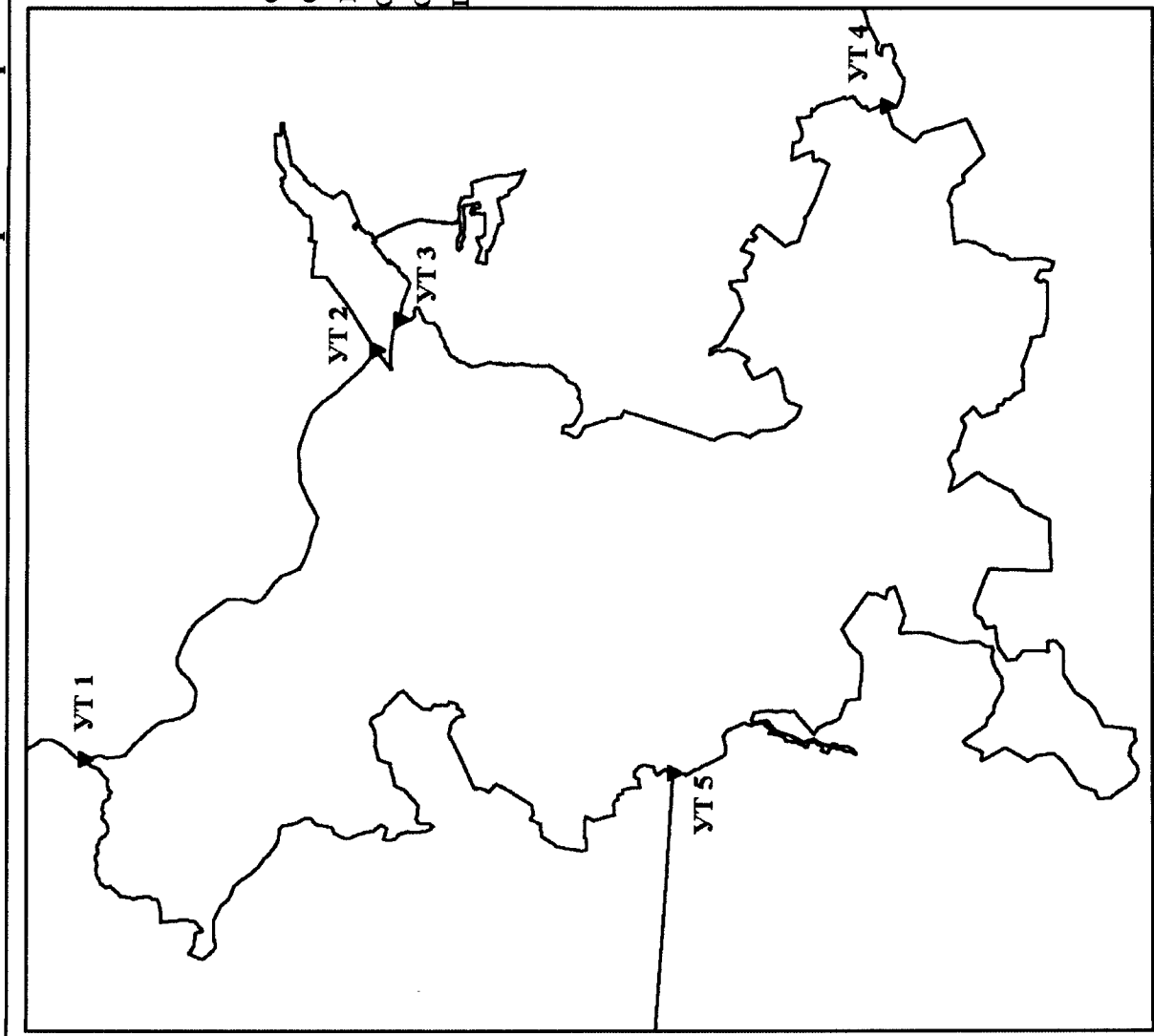

### Описание смежеств:

от УТ 1 до УТ 2 - граница с муниципальным образованием Тверской области Жарковское сельское поселение Жарковского района  
от УТ 2 до УТ 3 - граница с муниципальным образованием Тверской области городское поселение посёлок Жарковский Жарковского района  
от УТ 3 до УТ 4 - граница с муниципальным образованием Тверской области Жарковское сельское поселение Жарковского района  
от УТ 4 до УТ 5 - граница со Смоленской областью  
от УТ 5 до УТ 1 - граница с муниципальным образованием Тверской области Новоселковское сельское поселение Жарковского района

### Условные обозначения:

- граница муниципального образования Тверской области Щучейское сельское поселение Жарковского района
- ▼ УТ 1 - обозначение узловой точки границы муниципального образования Тверской области Щучейское сельское поселение Жарковского района

**3. Схема прохождения границ между муниципальным образованием Тверской области Шучейское сельское поселение Жарковского района и иными муниципальными образованиями**

*Схема прохождения границы между муниципальными образованиями Тверской области Шучейское сельское поселение Жарковского района, Жарковское сельское поселение и Новоселковское сельское поселение Жарковского района*



Масштаб 1:25000



*Схема прохождения границы между муниципальными образованиями Теерской области Щучейское сельское поселение Жарковского района, городское поселение посёлок Жарковский Жарковского района и Жарковским сельским поселением Жарковского района*



Масштаб 1:25000

*Схема прохождения границы между муниципальными образованиями Тверской области Щучейское сельское поселение Жарковского района и Жарковское сельское поселение Жарковского района*

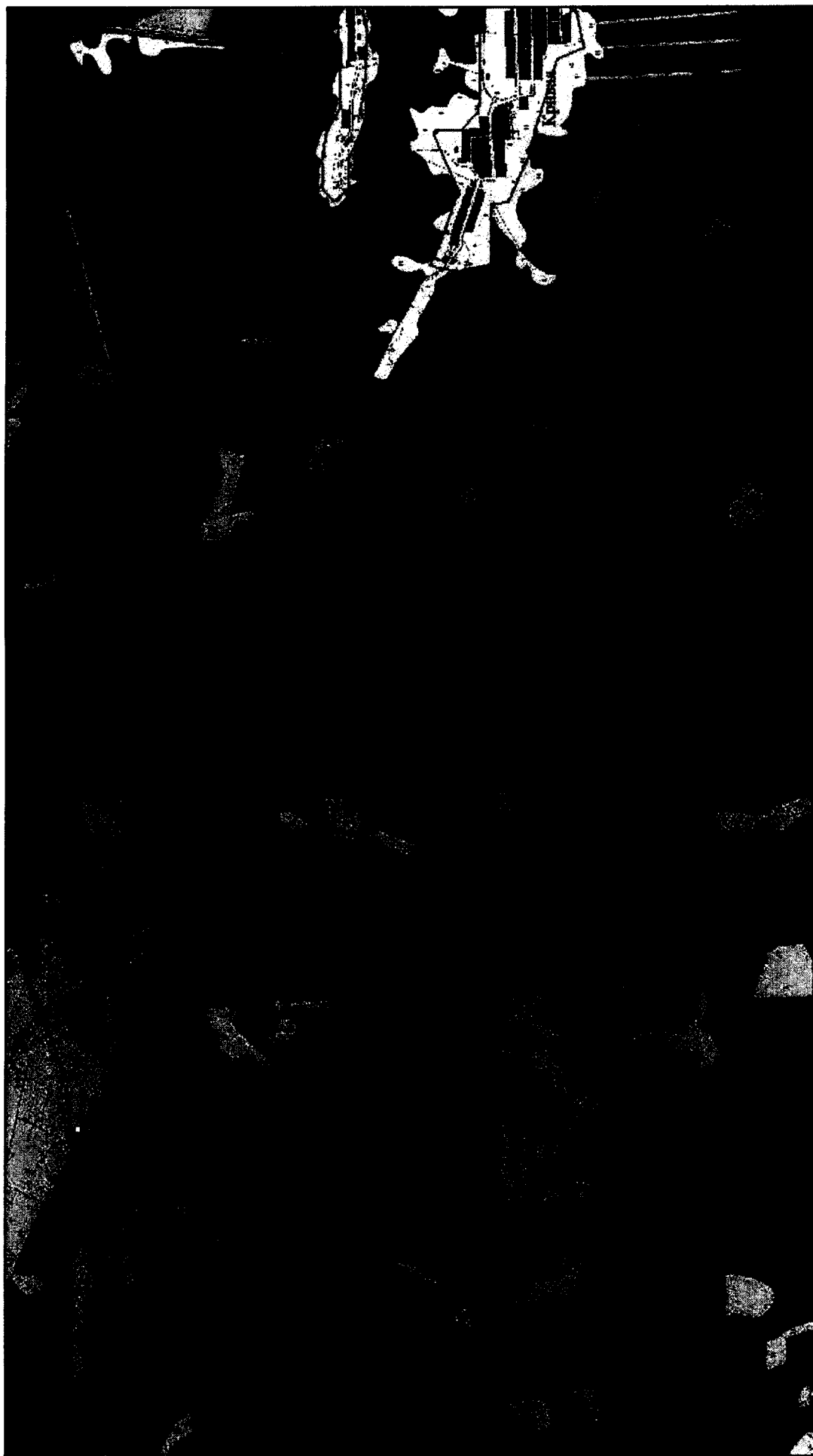

Масштаб 1:25000

*Схема прохождения границы между муниципальными образованиями Тверской области Щучейское сельское поселение Жарковского района и Жарковское сельское поселение Жарковского района*



**Масштаб 1:25000**

*Схема прохождения границы между муниципальными образованиями Тверской области Щучейское сельское поселение Жарковского района и Жарковское сельское поселение Жарковского района*



Масштаб 1:25000

*Схема прохождения границы между муниципальными образованиями Тверской области Щучейское сельское поселение Жарковского района и Жарковское сельское поселение Жарковского района*



Масштаб 1:25000

*Схема прохождения границы между муниципальным образованием Тверской области Щучейское сельское поселение Жарковского района и Смоленской областью*

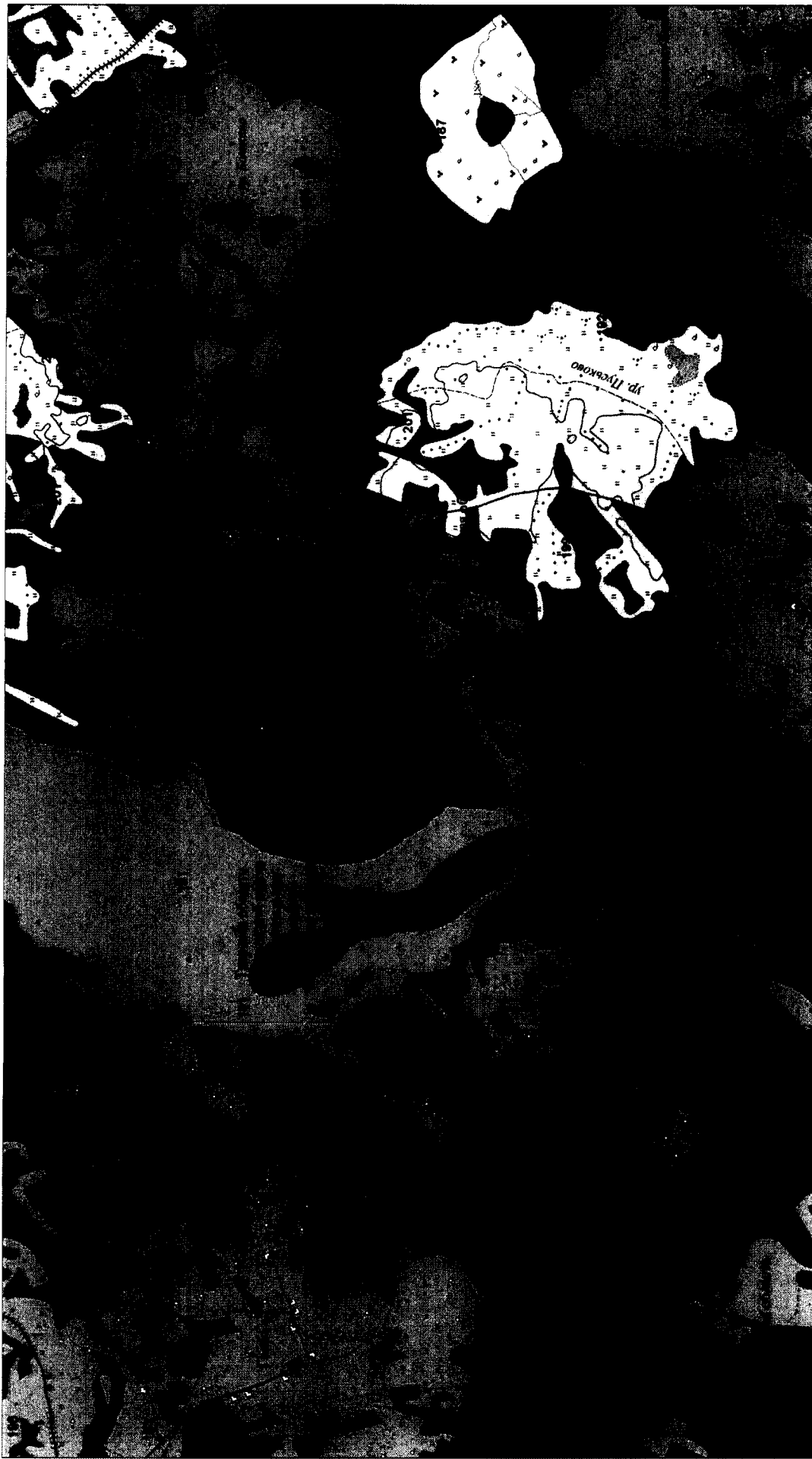

Масштаб 1:25000

*Схема прохождения границы между муниципальным образованием Тверской области Щучейское сельское поселение Жарковского района и Смоленской областью*

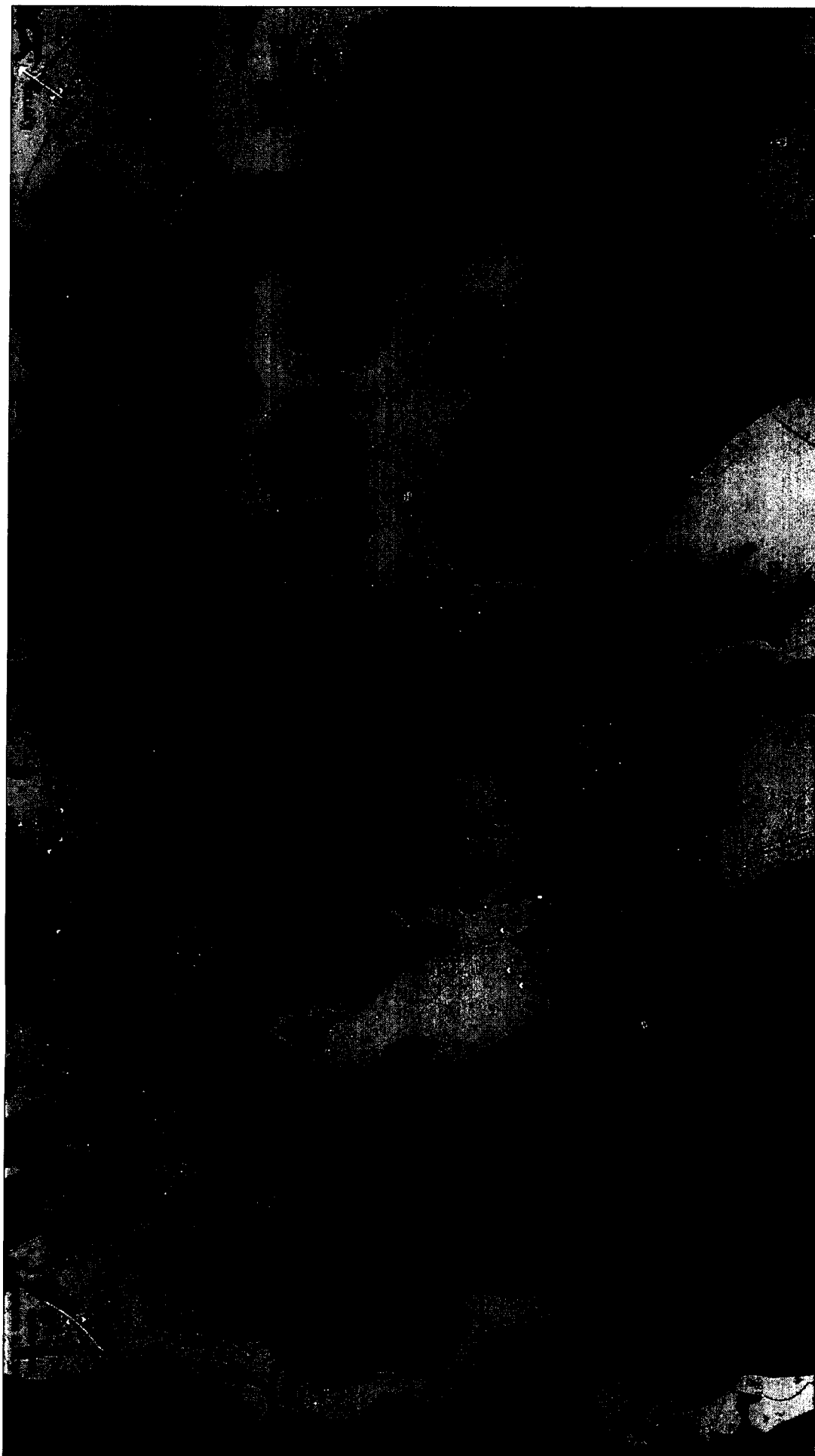

Масштаб 1:25000

*Схема прохождения границы между муниципальным образованием Тверской области Щучейское сельское поселение Жарковского района и Смоленской областью*



Масштаб 1:25000

*Схема прохождения границы между муниципальным образованием Тверской области Щучейское сельское поселение Жарковского района и Смоленской областью*

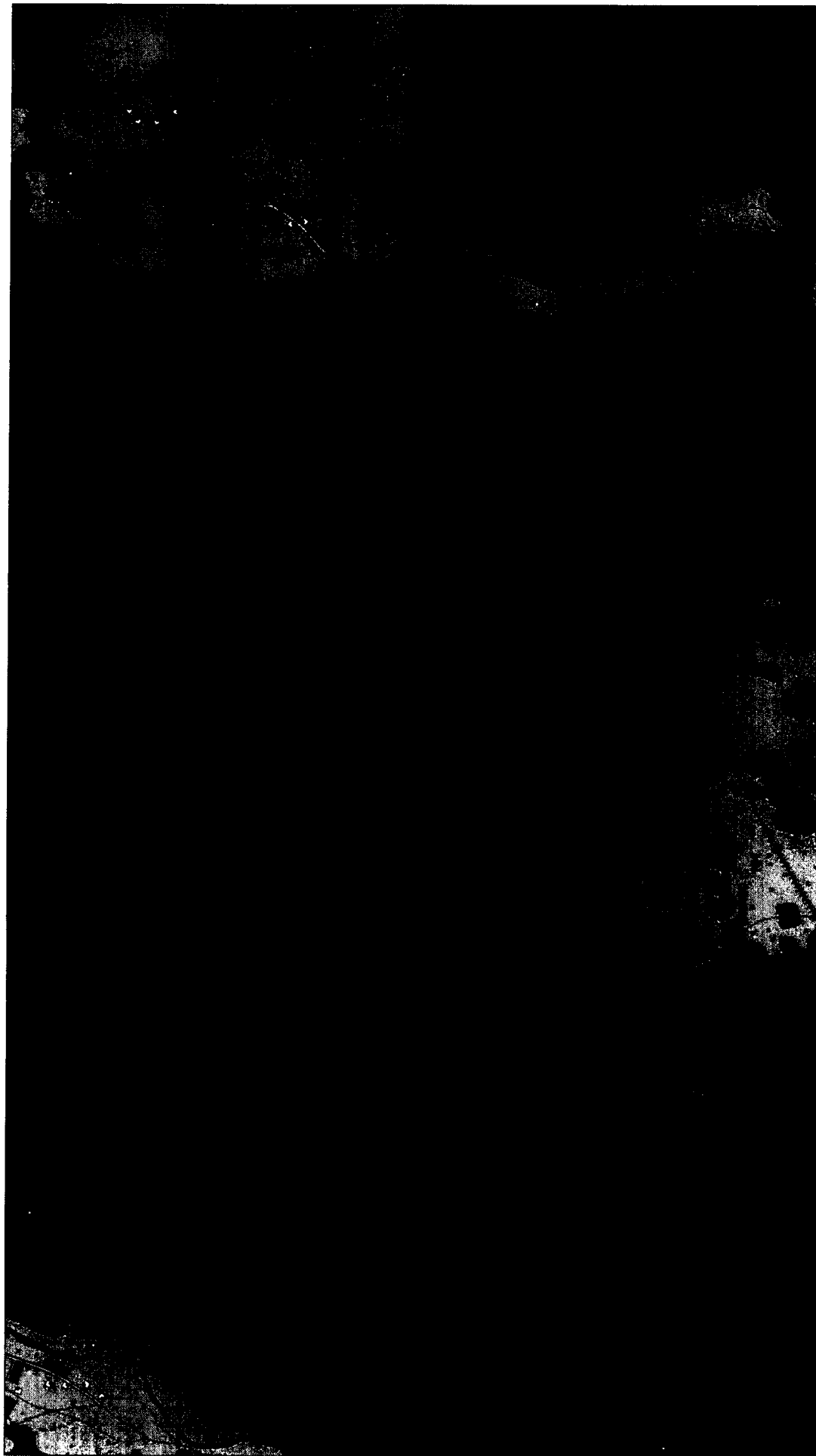

Масштаб 1:25000

*Схема прохождения границы между муниципальным образованием Тверской области Щучейское сельское поселение Жарковского района и Смоленской областью*



Масштаб 1:25000

*Схема прохождения границы между муниципальными образованиями Тверской области Щучейское сельское поселение Жарковского района, Жарковское сельское поселение Жарковского района и Смоленской области*

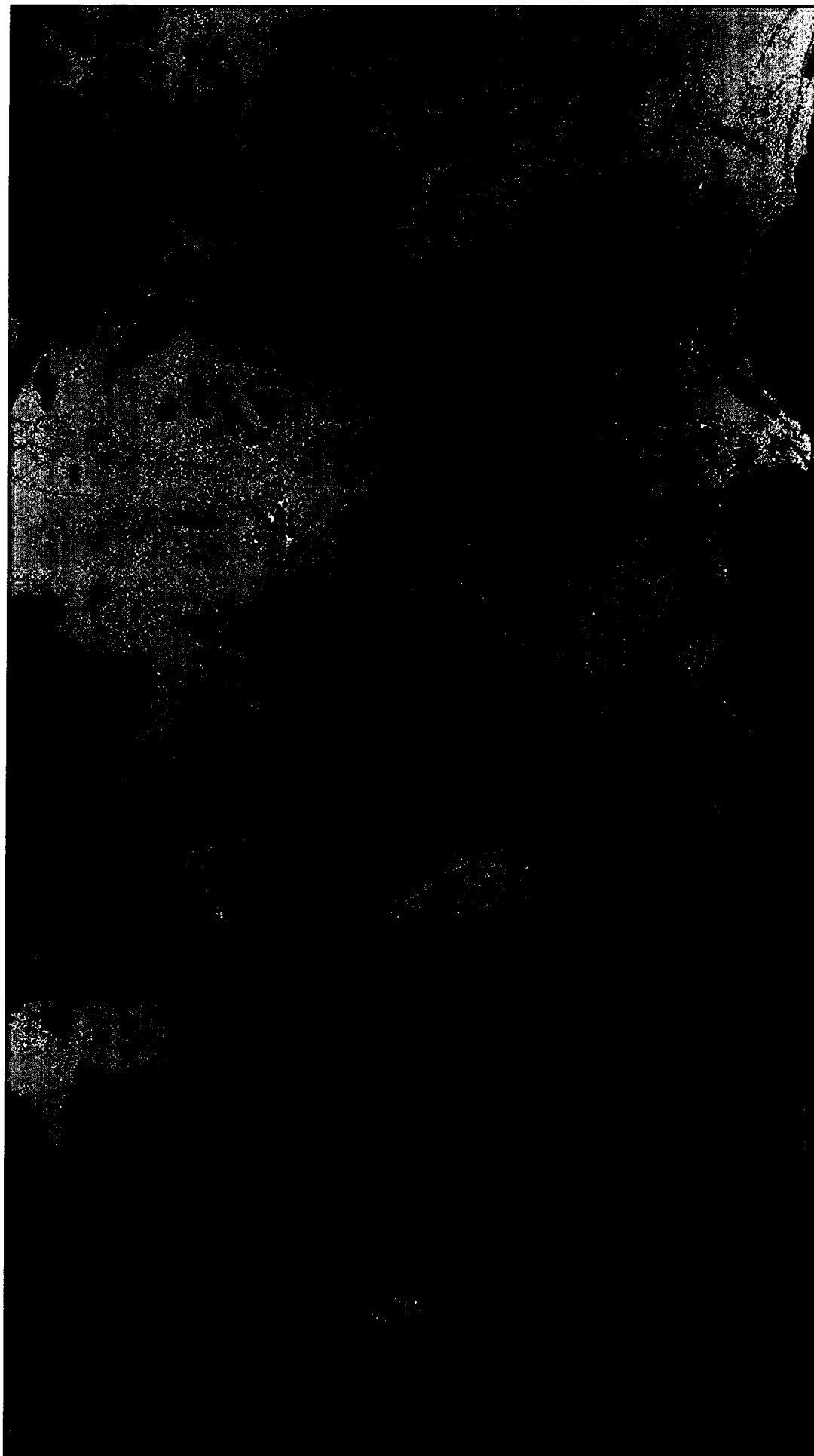

**Масштаб 1:25000**

*Схема прохождения границы между муниципальными образованиями Тверской области Щучейское сельское поселение Жарковского района и Новоселковское сельское поселение Жарковского района*



**Масштаб 1:25000**

*Схема прохождения границы между муниципальными образованиями Тверской области Щучейское сельское поселение Жарковского района и Новоселковское сельское поселение Жарковского района*

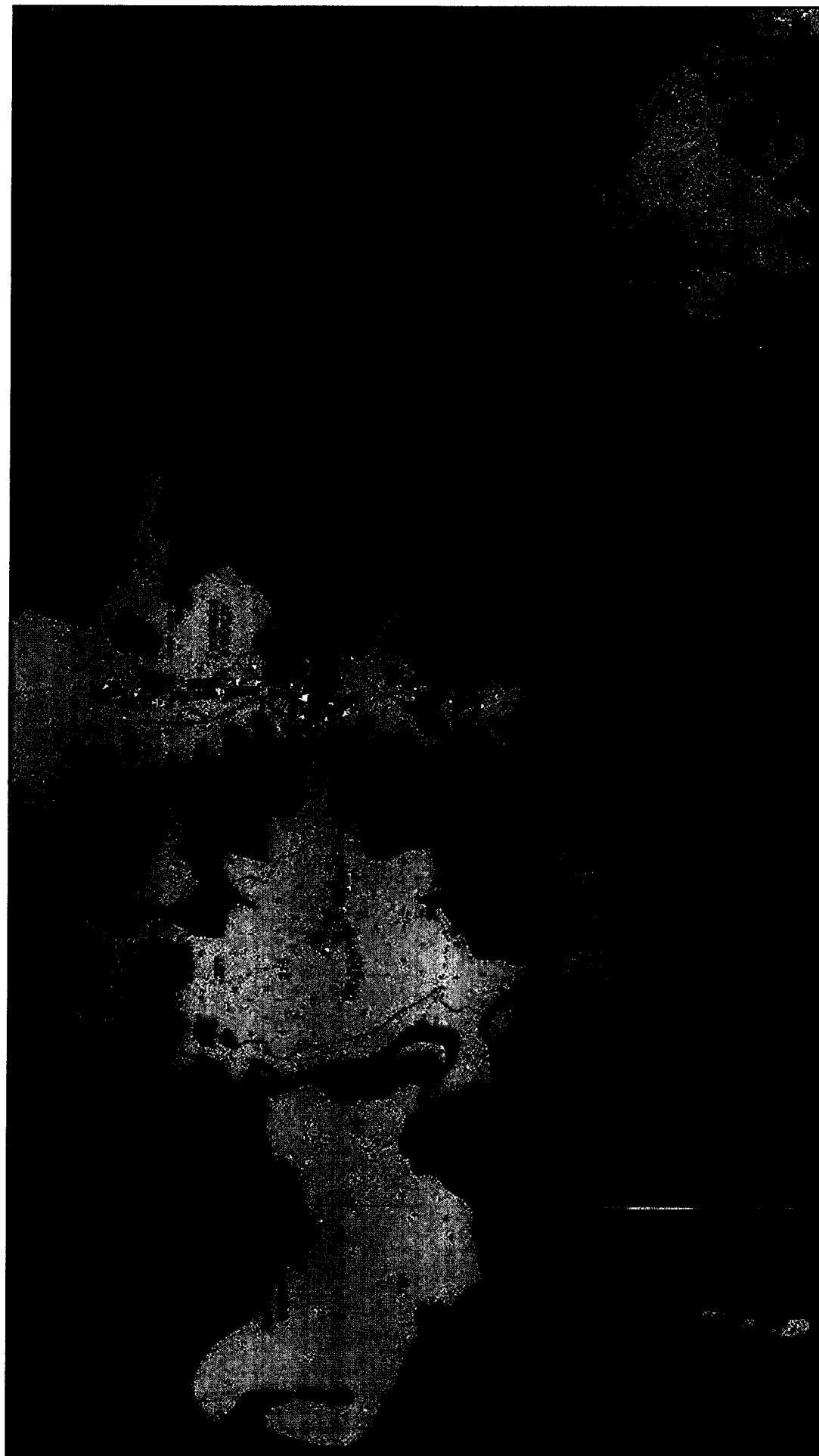

**Масштаб 1:25000**

*Схема прохождения границы между муниципальными образованиями Тверской области Щучейское сельское поселение Жарковского района и Жарковское сельское поселение Жарковского района*

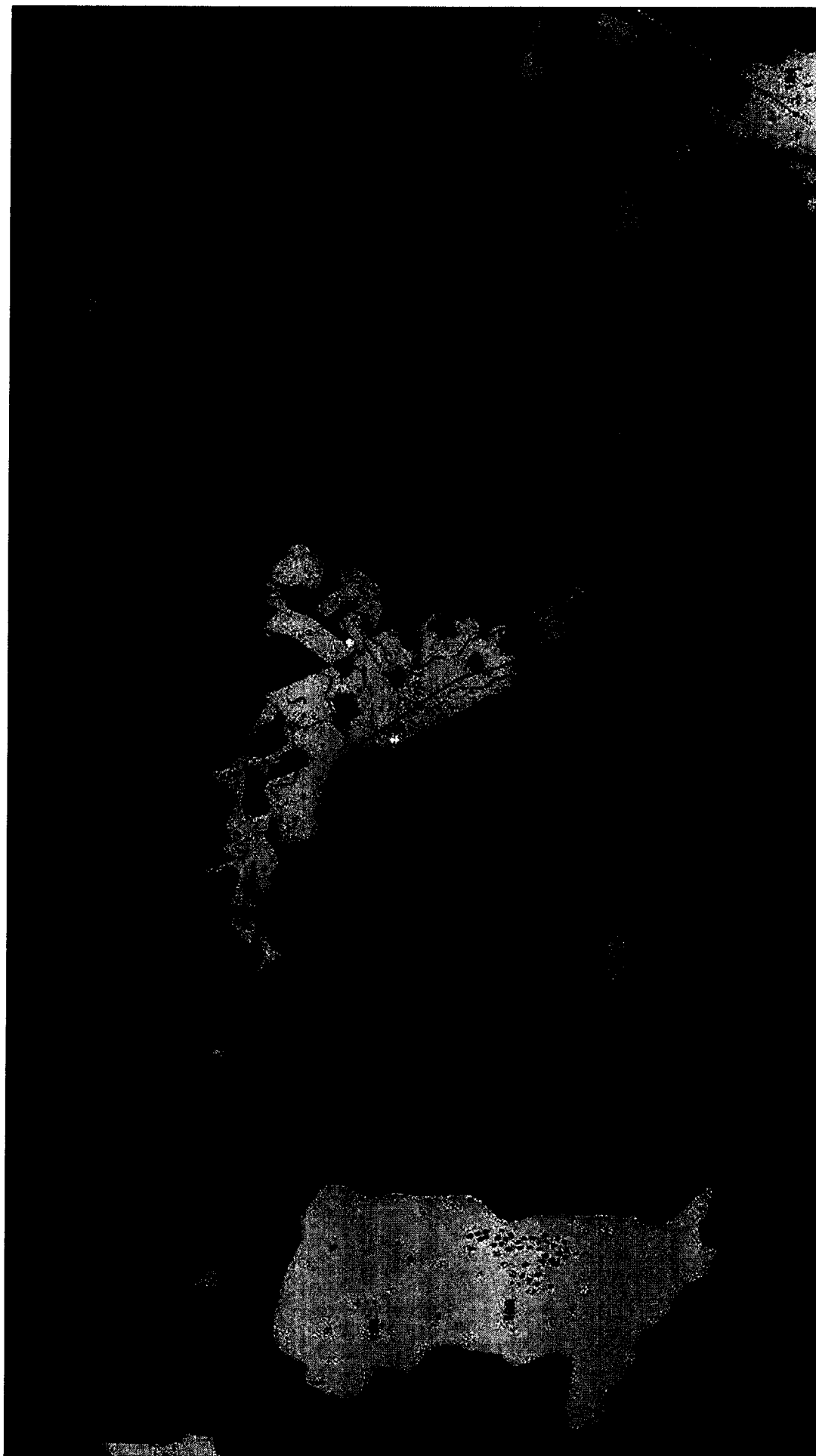

Масштаб 1:25000

**4. Координатное описание границ муниципального образования  
Тверской области Щучейское сельское поселение Жарковского района**

*Система координат: МСК-69*

Номер точки	X	Y
УТ 1 (3)	186284.01	1222391.06
4	186282.39	1222403.79
5	186252.34	1222398.44
6	185835.89	1222502.92
7	185767.45	1222477.69
8	185648.24	1222433.73
9	185157.58	1222493.80
10	184923.73	1222778.30
11	184553.53	1223131.31
12	184285.31	1223344.49
13	184102.30	1223449.03
14	183773.82	1223504.57
15	183577.81	1223567.71
16	183338.23	1223708.28
17	183234.60	1223849.77
18	183188.44	1224064.52
19	183165.60	1224271.14
20	183212.84	1224397.20
21	183352.31	1224615.21
22	183385.07	1224666.42
23	183576.99	1224824.60
24	183681.96	1224984.14
25	183693.69	1225228.93
26	183572.38	1225532.34
27	183377.54	1225947.67
28	183116.81	1226283.22
29	182870.56	1226460.03
30	182584.19	1226663.08
31	182311.20	1226866.15
32	181827.46	1226856.12
33	181543.12	1226768.08
34	181323.81	1226865.75
35	181049.76	1227227.62
36	180795.96	1227516.81
37	180596.73	1227588.15
38	180297.61	1227724.94
39	180183.84	1227896.12
40	180028.76	1228311.78
41	179933.47	1228688.11

Номер точки	X	Y
42	179812.16	1228998.14
43	179791.11	1229183.22
44	180066.19	1229687.91
45	180268.53	1230159.00
46	180329.14	1231019.35
47	180247.95	1231283.37
48	180106.17	1231685.85
49	179944.76	1232048.51
50	179651.13	1232350.67
51	179225.20	1232638.69
52	179078.23	1232803.32
53	178918.36	1232940.82
54	178694.92	1233134.70
55	178519.29	1233318.44
56	178214.17	1233683.69
УТ 2 (57)	178160.54	1233755.95
58	178122.81	1233722.95
59	178101.56	1233696.40
60	178097.46	1233690.41
61	178068.77	1233653.40
62	177792.68	1233299.32
63	177783.51	1233287.57
64	177775.77	1233277.63
65	177779.72	1233274.55
66	177765.49	1233250.97
67	177757.93	1233235.61
68	177743.98	1233236.85
69	177729.51	1233249.46
70	177713.68	1233263.26
71	177744.03	1233301.88
72	177749.15	1233317.61
73	177757.10	1233360.62
74	177761.09	1233491.20
75	177764.95	1233582.53
76	177762.69	1233660.48
77	177771.35	1233710.25
78	177747.92	1233785.28
79	177741.15	1233804.01
80	177730.19	1233846.75

Номер точки	X	Y
81	177733.00	1233943.49
82	177685.53	1234325.22
83	177577.64	1234443.59
84	177562.20	1234459.69
85	177494.55	1234538.58
УТ 3 (86)	177500.90	1234600.21
87	177458.40	1234560.90
88	177436.80	1234560.82
89	177418.05	1234573.78
90	177407.95	1234586.72
91	177374.90	1234595.25
92	177341.80	1234600.97
93	177301.50	1234598.00
94	177256.95	1234600.78
95	177231.67	1234604.97
96	177174.55	1234623.18
97	177142.60	1234655.52
98	177107.10	1234691.50
99	177093.15	1234734.50
100	177093.37	1234770.16
101	177097.16	1234798.74
102	177111.80	1234841.53
103	177086.90	1234863.12
104	177080.00	1234888.17
105	177076.65	1234920.31
106	177051.65	1234944.29
107	177024.35	1234955.40
108	176984.05	1234944.76
109	176961.95	1234926.68
110	176949.05	1234899.36
111	176930.35	1234857.56
112	176926.40	1234808.30
113	176906.11	1234784.73
114	176883.80	1234733.83
115	176857.90	1234693.88
116	176850.24	1234650.11
117	176831.70	1234606.48
118	176800.30	1234572.05
119	176772.81	1234544.80
120	176723.30	1234530.58
121	176672.11	1234523.57
122	176617.40	1234531.28
123	176549.75	1234520.74

Номер точки	X	Y
124	176516.65	1234495.43
125	176466.95	1234451.96
126	176424.55	1234388.37
127	176411.35	1234339.26
128	176383.75	1234308.37
129	176363.05	1234237.36
130	176347.70	1234137.13
131	176320.30	1234122.70
132	176288.89	1234082.77
133	176279.70	1234073.71
134	176261.20	1234042.81
135	176268.30	1234019.09
136	176271.85	1234002.61
137	176251.57	1233979.05
138	176245.37	1233889.71
139	176227.00	1233871.57
140	176203.05	1233840.72
141	176175.40	1233802.58
142	176143.85	1233744.35
143	176108.66	1233668.00
144	176084.70	1233637.13
145	176051.55	1233604.48
146	176025.85	1233588.20
147	175994.80	1233593.92
148	175989.25	1233579.36
149	175963.60	1233566.72
150	175937.85	1233543.18
151	175901.20	1233525.12
152	175891.90	1233506.96
153	175880.65	1233476.02
154	175858.75	1233467.03
155	175836.70	1233448.91
156	175750.75	1233440.36
157	175721.60	1233442.38
158	175701.35	1233429.71
159	175675.65	1233422.59
160	175640.80	1233395.44
161	175626.15	1233391.87
162	175598.52	1233364.67
163	175554.60	1233346.70
164	175506.90	1233326.90
165	175472.20	1233321.69
166	175424.75	1233323.77

Номер точки	X	Y
167	175391.90	1233325.84
168	175338.90	1233327.95
169	175311.65	1233346.40
170	175276.90	1233350.28
171	175253.20	1233350.43
172	175214.99	1233378.01
173	175176.67	1233385.58
174	175147.50	1233389.41
175	175039.90	1233419.27
176	174983.33	1233426.97
177	174959.50	1233419.80
178	174941.28	1233421.72
179	174921.15	1233407.29
180	174893.71	1233401.99
181	174855.35	1233405.84
182	174813.40	1233409.75
183	174778.50	1233391.76
184	174734.70	1233395.67
185	174698.15	1233401.36
186	174668.90	1233394.22
187	174641.35	1233379.83
188	174615.70	1233367.18
189	174584.70	1233374.72
190	174555.45	1233369.40
191	174511.60	1233367.86
192	174393.00	1233388.72
193	174371.20	1233396.15
194	174345.50	1233383.51
195	174318.00	1233361.78
196	174294.15	1233361.94
197	174276.05	1233376.67
198	174197.60	1233395.44
199	174102.60	1233394.20
200	174084.35	1233399.76
201	174060.55	1233388.95
202	174027.60	1233387.32
203	173972.70	1233367.58
204	173824.50	1233341.14
205	173809.85	1233328.47
206	173767.80	1233337.85
207	173755.10	1233343.45
208	173724.05	1233340.01
209	173694.85	1233345.67
210	173661.85	1233334.88

Номер точки	X	Y
211	173640.05	1233349.67
212	173609.00	1233344.40
213	173433.60	1233338.14
214	173367.85	1233345.86
215	173322.15	1233353.46
216	173186.45	1233268.51
217	173171.65	1233237.59
218	173090.85	1233192.43
219	173046.80	1233161.66
220	173024.85	1233160.00
221	172969.77	1233116.51
222	172944.05	1233094.76
223	172889.05	1233067.70
224	172872.45	1233044.06
225	172850.05	1232985.82
226	172816.70	1232920.26
227	172767.25	1232893.16
228	172701.25	1232862.53
229	172605.95	1232828.48
230	172575.20	1232780.88
231	172502.65	1232657.82
232	172488.15	1232601.18
233	172491.20	1232517.64
234	172518.80	1232463.86
235	172496.80	1232440.93
236	172452.35	1232377.22
237	172433.05	1232298.35
238	172428.40	1232239.35
239	172422.20	1232195.42
240	172421.70	1232136.06
241	172431.95	1232077.20
242	172493.30	1231968.86
243	172539.65	1231886.63
244	172588.04	1231807.16
245	172634.65	1231737.68
246	172687.48	1231696.93
247	172716.75	1231680.56
248	172745.95	1231702.57
249	172762.55	1231677.05
250	172817.30	1231684.43
251	172851.95	1231697.31
252	172905.10	1231670.06
253	172948.01	1231654.57
254	172962.54	1231477.35

Номер точки	X	Y
255	172934.96	1231477.46
256	172816.08	1231477.92
257	172617.85	1231369.30
258	172506.49	1231380.76
259	172466.15	1231433.53
260	172383.41	1231577.65
261	172367.80	1231604.83
262	172333.35	1231664.82
263	172220.46	1231695.07
264	172213.53	1231697.01
265	172140.05	1231716.70
266	171866.10	1231807.22
267	171791.85	1231812.24
268	171674.35	1231892.25
269	171521.41	1231898.26
270	171514.65	1231898.77
271	171327.25	1231906.68
272	171231.30	1232090.96
273	171151.06	1232067.67
274	171054.13	1232039.53
275	170992.29	1232021.58
276	170894.03	1231993.06
277	170742.65	1231949.12
278	170692.50	1231931.52
279	170441.25	1231854.45
280	170380.84	1231835.92
281	169969.93	1231709.87
282	169890.17	1231684.47
283	169145.99	1231438.19
284	168711.02	1231290.50
285	168690.73	1231306.05
286	168685.18	1231310.31
287	168627.08	1231354.86
288	168524.87	1231401.74
289	168486.35	1231415.64
290	168357.20	1231464.90
291	168229.70	1231494.68
292	168193.53	1231492.82
293	168124.90	1231489.76
294	168106.71	1231489.00
295	168046.77	1231484.36
296	167956.83	1231474.60
297	167781.10	1231395.36
298	167710.80	1231377.59

Номер точки	X	Y
299	167683.37	1231416.43
300	167574.68	1231473.61
301	167428.16	1231552.00
302	167056.62	1231575.80
303	166724.34	1231666.17
304	166612.11	1231788.94
305	166474.68	1231881.95
306	166413.06	1231953.38
307	166355.25	1232056.00
308	166293.41	1232224.50
309	166312.89	1232230.76
310	166417.32	1232265.23
311	166438.16	1232272.11
312	166443.66	1232273.88
313	166470.02	1232282.93
314	166606.36	1232327.83
315	166729.27	1232426.86
316	166739.89	1232512.31
317	166755.55	1232588.50
318	166762.62	1232622.89
319	166797.15	1232790.85
320	166828.46	1232966.21
321	166909.56	1233160.65
322	166999.08	1233277.63
323	167145.40	1233213.73
324	167251.77	1233132.54
325	167416.31	1233062.13
326	167534.94	1233011.37
327	167624.36	1232972.58
328	167715.59	1233125.26
329	167767.47	1233225.46
330	167827.63	1233329.65
331	167870.62	1233413.33
332	167747.36	1233503.39
333	167743.90	1233505.83
334	167727.17	1233530.73
335	167794.93	1233573.80
336	168045.93	1233736.57
337	168323.16	1233801.53
338	168437.03	1233737.09
339	168611.22	1233764.31
340	168616.18	1233765.08
341	168717.23	1233713.77
342	168834.37	1233644.53

Номер точки	X	Y
343	168817.74	1233797.26
344	168658.67	1233879.44
345	168561.87	1233890.28
346	168427.66	1234023.34
347	168338.28	1234207.67
348	168255.67	1234350.24
349	168110.14	1234585.26
350	168046.32	1234695.02
351	167916.29	1234903.80
352	168018.19	1235250.95
353	168070.04	1235376.80
354	168244.12	1235486.54
355	168245.30	1235496.22
356	168245.80	1235500.32
357	168265.56	1235660.13
358	168157.64	1235666.70
359	167828.81	1235688.18
360	167823.99	1235822.40
361	167876.45	1235976.88
362	167757.17	1236114.08
363	167710.06	1236164.79
364	167660.54	1236285.87
365	167624.74	1236415.31
366	167846.66	1236492.40
367	167906.89	1236513.33
368	167959.52	1236531.62
369	167780.61	1236812.57
370	167716.76	1236798.68
371	167705.43	1236796.29
372	167617.18	1236777.38
373	167532.49	1236870.44
374	167676.24	1236996.89
375	167467.66	1237207.15
376	167465.35	1237209.49
377	167461.94	1237212.95
378	167057.12	1236897.12
379	166733.35	1236634.30
380	166640.14	1236683.86
381	166540.81	1236731.44
382	166362.32	1236775.70
383	166328.99	1236883.33
384	166225.65	1237159.15
385	166189.27	1237259.97

Номер точки	X	Y
386	166183.24	1237279.90
387	166182.02	1237283.94
388	166180.20	1237363.79
389	166188.98	1237403.82
390	166205.40	1237434.36
391	166118.89	1237484.25
392	166013.08	1237690.23
393	165968.49	1237777.06
394	165928.63	1237854.67
395	165826.52	1238095.88
396	165671.45	1238511.03
397	165536.12	1238839.33
398	165533.96	1238844.55
399	165520.38	1238877.58
400	165639.80	1238950.90
401	165640.82	1238951.48
402	165787.30	1239041.09
403	165875.57	1238984.42
404	165951.31	1238981.43
405	165972.21	1239245.68
406	166149.95	1239191.40
407	166563.29	1239010.06
408	166522.15	1239477.12
409	166376.49	1239514.34
410	166370.98	1239515.76
411	166337.85	1239524.24
412	166288.34	1239584.48
413	166271.64	1239759.26
414	166305.80	1239856.90
415	166324.38	1239914.56
416	166387.99	1240091.24
417	166411.97	1240157.78
418	166280.49	1240168.71
419	166278.42	1240168.88
420	166019.20	1240190.56
421	166004.95	1240366.55
422	166005.19	1240416.75
423	165931.77	1240355.06
424	165836.82	1240479.77
425	165669.81	1240556.19
426	165472.04	1240594.76
427	165090.55	1240738.28
428	165056.10	1240683.75

Номер точки	X	Y
429	164975.15	1240708.01
430	164865.77	1240758.25
431	164592.96	1240440.90
432	164490.50	1240476.00
433	164428.34	1240349.50
434	163956.35	1240548.38
УТ 4 (435)	163922.90	1240475.27
436	163742.95	1239905.22
437	163426.11	1239684.97
438	163133.45	1239498.25
439	162929.30	1239742.94
440	162555.60	1239856.75
441	162476.00	1239869.21
442	162160.00	1239981.28
443	161708.15	1240132.56
444	161465.07	1239672.71
445	161219.40	1239144.58
446	161816.70	1238581.30
447	161771.75	1238407.49
448	162080.40	1238232.88
449	162215.41	1237892.36
450	162133.60	1237757.46
451	162095.35	1237230.10
452	162034.65	1236745.86
453	162030.65	1236708.75
454	161997.55	1236725.62
455	161923.00	1236747.30
456	161831.15	1236764.97
457	161761.85	1236773.00
458	161709.15	1236775.40
459	161622.60	1236764.17
460	161427.60	1236713.58
461	161361.35	1236683.06
462	161304.10	1236651.71
463	161238.60	1236639.69
464	161144.50	1236576.65
465	161079.75	1236533.28
466	161034.55	1236487.12
467	160948.00	1236443.73
468	160877.40	1236414.89
469	160832.35	1236414.70
470	160793.50	1236409.11
471	160777.95	1236402.13

Номер точки	X	Y
472	160764.70	1236395.16
473	160738.35	1236389.73
474	160724.40	1236388.64
475	160691.55	1236394.29
476	160637.15	1236378.41
477	160593.00	1236359.15
478	160540.80	1236294.45
479	160477.45	1236254.24
480	160366.40	1236268.75
481	160273.40	1236278.57
482	160168.95	1236281.63
483	160073.55	1236280.15
484	159998.70	1236289.86
485	159952.15	1236289.08
486	159845.45	1236295.60
487	159784.15	1236293.77
488	159667.20	1236300.39
489	159571.70	1236285.24
490	159469.15	1236255.42
491	159379.10	1236220.96
492	159288.00	1236187.63
493	159374.25	1235958.88
494	159658.20	1235973.64
495	159786.20	1235720.70
496	159657.00	1235634.33
497	159572.50	1235692.88
498	159455.97	1235627.95
499	159462.65	1235383.92
500	159464.35	1235331.67
501	159463.90	1234949.25
502	159466.95	1234679.15
503	159501.25	1234481.40
504	159517.75	1234418.85
505	159570.75	1234163.90
506	159824.22	1234123.68
507	159904.60	1234121.58
508	159907.00	1234046.66
509	159931.20	1233943.82
510	159950.63	1233891.33
511	159975.05	1233825.34
512	160067.60	1233556.74
513	160162.95	1233332.51
514	160122.05	1233193.40

Номер точки	X	Y
515	160142.65	1232965.60
516	160119.00	1232674.75
517	160363.25	1232562.99
518	160521.10	1232404.47
519	160656.55	1232420.18
520	160662.62	1232287.54
521	160789.80	1232263.02
522	160849.15	1232228.61
523	160851.95	1232086.84
524	161047.66	1232016.70
525	161276.60	1231924.24
526	161497.95	1232198.17
527	161577.10	1232116.36
528	161687.10	1232011.15
529	161758.95	1231976.88
530	161849.65	1231879.33
531	161719.30	1231679.20
532	161805.60	1231470.47
533	161870.10	1231285.28
534	161917.35	1231114.56
535	161943.30	1231034.37
536	161957.25	1231006.20
537	161997.20	1230981.78
538	162015.40	1230976.35
539	162035.75	1230978.88
540	162050.40	1230988.11
541	162191.50	1230748.35
542	162036.45	1230343.70
543	162171.65	1229898.29
544	161908.40	1230047.32
545	161578.65	1230286.30
546	161384.80	1230407.87
547	161120.45	1230220.96
548	160839.80	1230088.40
549	160494.15	1229907.47
550	160449.60	1229929.05
551	160315.70	1229730.01
552	160194.10	1229540.23
553	160164.75	1229491.02
554	160002.35	1229402.93
555	159696.15	1229249.82
556	159402.32	1229106.51
557	159396.07	1228745.85

Номер точки	X	Y
558	159395.10	1228690.18
559	159377.75	1228366.94
560	159374.05	1228175.40
561	159355.94	1227928.28
562	159350.35	1227663.78
563	159553.95	1227671.06
564	159685.45	1227672.17
565	159884.50	1227675.51
566	160729.25	1227695.44
567	160879.40	1227705.70
568	161059.35	1227716.30
569	161150.75	1227527.96
570	161422.45	1226820.94
571	161488.80	1226636.81
572	161442.55	1226416.22
573	161269.95	1226315.66
574	161228.50	1226160.65
575	161147.90	1226056.36
576	160907.30	1226112.10
577	160850.25	1225696.64
578	160817.85	1225516.88
579	160561.05	1225156.62
580	160323.90	1225175.22
581	160134.50	1225406.28
582	159776.22	1225417.92
583	159424.55	1225399.58
584	159454.00	1225684.97
585	159350.99	1225707.99
586	159304.74	1225713.69
587	159202.50	1225678.77
588	159003.00	1225438.94
589	159008.15	1225134.76
590	159008.30	1224764.13
591	158955.10	1224683.76
592	158689.55	1224246.25
593	158555.00	1224164.25
594	158333.80	1224023.85
595	158148.55	1223816.56
596	157912.60	1223317.14
597	157210.60	1223248.20
598	157041.40	1223205.75
599	157038.10	1223074.70
600	157043.50	1223006.43

Номер точки	X	Y
601	156990.25	1222923.94
602	157144.35	1222759.76
603	157160.95	1222668.65
604	157174.90	1222559.20
605	157179.00	1222494.06
606	157096.05	1222347.04
607	156983.10	1222199.00
608	156948.40	1222067.53
609	157016.21	1221849.57
610	157289.80	1221634.52
611	157522.05	1221486.14
612	157703.60	1221338.00
613	157861.13	1221326.83
614	158046.05	1221307.09
615	158143.70	1221526.20
616	158255.95	1221558.28
617	158535.35	1221659.87
618	158630.90	1221742.79
619	158958.30	1222237.58
620	159035.65	1222325.81
621	159254.35	1222536.90
622	159466.70	1222531.37
623	159606.15	1222520.29
624	159788.85	1222475.64
625	159836.40	1222434.99
626	159992.10	1222336.76
627	160208.10	1222478.79
628	160623.00	1222724.03
629	160803.85	1222611.74
630	160933.90	1222538.40
631	161100.40	1222441.14
632	161248.00	1222358.13
633	161290.30	1222361.46
634	161251.75	1222580.10
635	161366.65	1222649.38
636	161612.95	1222755.32
637	161736.30	1222810.24
638	161784.40	1222900.85
639	161541.05	1223075.42
640	161149.50	1223344.22
641	161106.40	1223519.95
642	160944.45	1223698.02
643	160922.15	1223925.85

Номер точки	X	Y
644	160709.25	1224309.67
645	160715.50	1224641.70
646	160831.15	1224826.18
647	160911.00	1224958.47
648	160941.60	1225058.52
649	160998.65	1225245.04
650	160959.50	1225413.64
651	160979.00	1225531.49
652	161160.30	1225541.50
653	161362.40	1225684.34
654	161911.00	1225638.21
655	162368.55	1225787.22
656	162759.20	1225915.32
657	163278.55	1225944.60
658	163541.85	1225909.77
659	163545.05	1226038.65
660	163455.90	1226192.75
661	163461.10	1226296.88
662	163405.10	1226420.41
663	163499.65	1226686.78
664	163628.20	1227055.39
665	163679.80	1227209.53
666	163873.15	1227132.47
667	163939.65	1226883.48
668	164002.90	1226919.38
669	164220.05	1227036.53
670	164301.10	1227002.36
671	164429.40	1227039.04
672	164635.45	1226747.46
673	164862.72	1226433.67
674	165153.50	1226032.17
675	165022.20	1225813.47
676	164945.60	1225637.76
677	164836.50	1225517.86
678	164637.63	1225336.76
679	164593.55	1225157.15
680	164606.85	1224671.86
681	164655.15	1224390.97
682	164661.20	1224079.99
683	164891.94	1224053.74
684	165021.40	1224039.02
685	165113.92	1223820.59
686	165220.05	1223533.92

Номер точки	X	Y
687	165472.35	1223393.62
688	165561.25	1223385.00
689	165805.35	1223266.30
690	165923.60	1223089.47
691	166104.05	1223293.14
692	166262.35	1223477.92
693	166331.82	1223534.75
694	166391.00	1223638.08
695	166484.50	1223747.15
696	166607.50	1223713.34
697	166765.60	1223757.27
698	166962.80	1223713.78
699	167158.35	1223763.38
700	167259.23	1223746.17
701	167598.10	1223699.98
702	167666.70	1223493.00
703	167593.04	1223401.81
704	167242.90	1223484.47
705	166984.46	1223181.82
706	166865.05	1223145.86
707	166565.77	1223045.82
708	166314.05	1222927.14
709	166208.05	1222872.36
710	165937.60	1222962.02
711	165743.40	1222841.39
712	165669.39	1222815.60
713	165524.75	1222767.25
714	165367.20	1222836.32
715	165219.20	1222756.67
716	164970.92	1222747.06
717	164859.20	1222684.40
718	164743.61	1222555.35
719	164765.70	1222522.88
720	164829.41	1222569.84
721	164869.70	1222590.71
722	164889.20	1222608.99
723	164916.40	1222618.15
724	164973.70	1222614.36
725	165021.78	1222615.74
726	165068.58	1222631.49
727	165115.35	1222662.77
728	165149.10	1222678.50
729	165194.60	1222685.08

Номер точки	X	Y
730	165238.80	1222679.95
731	165256.45	1222674.70
732	165276.55	1222678.10
733	165290.10	1222688.56
734	165300.50	1222700.31
735	165317.25	1222707.51
736	165364.00	1222711.64
737	165430.24	1222707.42
738	165443.88	1222704.22
739	165461.50	1222693.90
740	165483.00	1222680.34
741	165503.10	1222670.03
742	165515.55	1222653.84
743	165522.25	1222617.43
744	165521.05	1222594.62
745	165528.30	1222575.82
746	165543.90	1222568.06
747	165578.30	1222572.80
748	165663.80	1222611.60
749	165681.35	1222618.18
750	165701.35	1222622.14
751	165714.35	1222628.70
752	165718.20	1222635.25
753	165716.80	1222644.37
754	165703.10	1222666.39
755	165691.85	1222696.92
756	165687.90	1222730.70
757	165692.25	1222759.30
758	165711.60	1222780.24
759	165727.15	1222789.44
760	165760.85	1222796.76
761	165797.70	1222811.25
762	165838.50	1222838.70
763	165878.55	1222866.22
764	165895.40	1222874.12
765	165911.65	1222880.68
766	165929.10	1222881.43
767	165957.78	1222873.05
768	165991.50	1222870.65
769	166038.24	1222874.76
770	166054.40	1222873.53
771	166068.85	1222863.82
772	166081.25	1222839.18

Номер точки	X	Y
773	166090.00	1222789.13
774	166108.40	1222747.57
775	166120.10	1222730.76
776	166141.67	1222724.34
777	166161.10	1222728.32
778	166178.45	1222745.97
779	166195.91	1222770.75
780	166219.85	1222789.74
781	166256.05	1222800.27
782	166287.25	1222801.71
783	166309.25	1222801.85
784	166334.55	1222815.65
785	166358.50	1222836.53
786	166384.90	1222868.56
787	166415.20	1222899.21
788	166426.20	1222905.12
789	166436.00	1222904.56
790	166449.65	1222892.27
791	166462.80	1222877.34
792	166477.05	1222874.79
793	166499.10	1222877.50
794	166555.50	1222899.20
795	166583.35	1222903.26
796	166623.65	1222900.82
797	166663.90	1222888.69
798	166684.10	1222887.45
799	166697.03	1222896.01
800	166729.10	1222949.40
801	166740.10	1222974.85
802	166747.75	1222995.69
803	166760.00	1223011.35
804	166775.55	1223023.12
805	166795.63	1223029.10
806	166828.00	1223037.03
807	166871.40	1223056.07
808	166916.75	1223071.87
809	166953.75	1223085.75
810	166982.90	1223089.09
811	167039.30	1223092.60
812	167069.70	1223107.67
813	167100.15	1223139.70
814	167110.45	1223144.93
815	167121.50	1223143.05

Номер точки	X	Y
816	167150.15	1223117.79
817	167161.90	1223114.58
818	167174.21	1223121.13
819	167178.71	1223131.59
820	167176.75	1223142.01
821	167170.05	1223153.00
822	167153.20	1223165.90
823	167140.10	1223184.04
824	167128.41	1223204.21
825	167127.65	1223213.93
826	167144.40	1223239.35
827	167168.81	1223264.19
828	167213.55	1223291.64
829	167249.15	1223313.28
830	167277.50	1223341.35
831	167289.05	1223365.48
832	167301.95	1223383.07
833	167317.50	1223394.22
834	167357.75	1223402.82
835	167418.75	1223403.14
836	167478.55	1223387.81
837	167513.65	1223382.11
838	167548.02	1223384.84
839	167599.35	1223367.49
840	167639.13	1223344.94
841	167653.45	1223335.93
842	167674.80	1223334.06
843	167717.05	1223348.56
844	167840.15	1223392.64
845	167896.70	1223395.62
846	168308.90	1223207.83
847	168371.05	1223149.97
848	168452.15	1223033.39
849	168383.63	1222752.28
850	168386.85	1222634.00
851	168386.38	1222531.52
852	168477.63	1222466.92
853	168592.15	1222408.99
854	168730.20	1222336.86
855	168840.90	1222281.49
856	168920.30	1222250.65
857	169050.35	1222191.47
858	169074.00	1222148.68

Номер точки	X	Y
859	169152.05	1222117.86
860	169207.95	1222116.83
861	169373.40	1222017.55
862	169496.80	1221958.98
863	169520.90	1222004.69
864	169773.50	1221969.92
УТ 5 (865)	169847.20	1222005.87
866	169963.30	1222067.50
867	170067.59	1222113.02
868	170192.65	1222026.85
869	170290.40	1221957.40
870	170357.47	1222043.66
871	170388.09	1222186.99
872	170465.10	1222192.36
873	170609.60	1222226.73
874	170650.07	1222233.89
875	170766.66	1222190.45
876	170920.96	1222055.09
877	170915.61	1221902.94
878	170801.34	1221848.95
879	170797.05	1221738.60
880	170767.38	1221617.68
881	170953.85	1221622.91
882	171084.59	1221594.36
883	171250.09	1221556.37
884	171249.61	1221442.27
885	171374.37	1221432.53
886	171408.01	1221374.09
887	171389.05	1221295.76
888	171483.24	1221247.57
889	171518.02	1221139.89
890	171496.60	1221057.57
891	171487.50	1221022.62
892	171497.80	1220930.76
893	171482.48	1220875.20
894	171649.32	1220838.79
895	171754.62	1220808.57
896	171890.83	1220766.61
897	172082.85	1220713.31
898	172169.65	1220781.40
899	172307.49	1220826.95
900	172318.67	1220692.32
901	172326.95	1220408.14

Номер точки	X	Y
902	172331.55	1220287.58
903	172335.10	1220254.67
904	172291.50	1220217.58
905	172288.08	1219914.39
906	172397.21	1219894.97
907	172534.96	1219911.13
908	172576.26	1219922.27
909	172722.83	1219944.05
910	172900.84	1219972.85
911	173085.18	1220001.32
912	173134.80	1220012.37
913	173156.95	1220056.88
914	173384.20	1220194.24
915	173541.45	1220283.82
916	173556.60	1220507.14
917	173562.31	1220618.92
918	173852.65	1220743.11
919	173835.90	1220766.52
920	173760.25	1220874.08
921	173787.50	1221060.57
922	173804.94	1221135.60
923	174183.20	1221361.48
924	174424.06	1221510.09
925	174630.10	1221627.19
926	174797.98	1221700.30
927	174910.66	1221596.66
928	175016.94	1221501.02
929	175117.60	1221560.38
930	175141.58	1221574.53
931	175289.48	1221593.89
932	175381.78	1221571.97
933	175388.45	1221600.38
934	175412.67	1221632.06
935	175432.90	1221625.30
936	175446.90	1221659.00
937	175471.10	1221707.60
938	175744.70	1222308.80
939	175872.74	1222589.06
940	176046.30	1222927.90
941	176112.80	1223053.24
942	176129.35	1223083.45
943	176051.50	1223377.58
944	175924.90	1223529.70

Номер точки	X	Y
945	175863.22	1223568.33
946	175693.76	1223600.95
947	175741.11	1223675.92
948	175747.15	1223704.14
949	175757.70	1223748.11
950	175789.35	1223777.50
951	175815.00	1223788.00
952	175845.50	1223791.55
953	175866.35	1223802.79
954	175875.61	1223820.14
955	175874.55	1223843.59
956	175871.05	1223872.52
957	175888.65	1223907.16
958	175912.36	1223938.08
959	176104.12	1223985.27
960	176178.46	1223884.42
961	176313.55	1223921.70
962	176335.02	1223882.89
963	176536.17	1223916.31
964	176630.95	1223786.42
965	176857.71	1223807.00
966	177084.00	1223980.43
967	177190.52	1224079.46
968	177295.22	1224207.52
969	177407.90	1224294.53
970	177542.77	1224233.51
971	177588.83	1224156.23
972	177724.81	1224018.25
973	177890.00	1223874.44
974	177965.38	1223720.85
975	177985.90	1223691.01
976	178112.78	1223630.39
977	178251.42	1223550.52
978	178293.74	1223505.12
979	178308.28	1223465.53
980	178317.71	1223411.08
981	178300.63	1223370.15
982	178255.32	1223308.45
983	178253.26	1223292.58
984	178242.70	1223282.80
985	178208.23	1223213.47
986	178198.85	1223167.68
987	178159.80	1222984.30

Номер точки	X	Y
988	178198.60	1222820.47
989	178174.09	1222741.84
990	178136.15	1222620.40
991	178131.48	1222592.57
992	178097.10	1222387.66
993	178078.95	1222380.43
994	177970.40	1222337.17
995	177756.90	1222270.00
996	177746.30	1222141.18
997	177742.35	1222093.16
998	177671.55	1221885.62
999	177659.90	1221805.03
1000	177632.85	1221674.25
1001	177471.47	1221591.81
1002	177349.87	1221551.73
1003	177228.55	1221406.70
1004	177059.53	1221213.73
1005	176981.51	1221122.12
1006	176993.93	1221011.69
1007	176995.83	1220882.60
1008	177044.50	1220797.53
1009	176998.60	1220656.51
1010	176770.95	1220647.85
1011	176666.10	1220642.80
1012	176562.95	1220564.14
1013	176583.18	1220545.49
1014	176639.39	1220493.64
1015	176666.04	1220469.07
1016	176722.40	1220443.62
1017	176828.16	1220431.16
1018	177027.27	1220401.56
1019	177279.04	1220421.36
1020	177387.44	1220381.88
1021	177406.70	1220374.86
1022	177490.35	1220368.16
1023	177626.10	1220220.10
1024	177758.50	1220204.96
1025	177945.50	1220209.55
1026	177856.40	1220509.59
1027	178015.80	1220609.52
1028	178029.53	1220598.94
1029	178062.99	1220573.14
1030	178243.04	1220434.33

Номер точки	X	Y
1031	178254.08	1220425.82
1032	178303.04	1220420.18
1033	178451.36	1220403.10
1034	178718.50	1220316.53
1035	178760.68	1220300.65
1036	178855.75	1220264.87
1037	178932.30	1220236.06
1038	179009.00	1220236.35
1039	179169.30	1220304.95
1040	179232.21	1220335.12
1041	179262.03	1220349.43
1042	179328.54	1220381.33
1043	179371.32	1220506.40
1044	179381.48	1220536.10
1045	179475.99	1220553.46
1046	179699.45	1220594.50
1047	179736.05	1220599.69
1048	179824.70	1220631.43
1049	179977.50	1220786.00
1050	180151.47	1220781.47
1051	180230.94	1220746.81
1052	180257.58	1220720.98
1053	180306.18	1220693.90
1054	180315.06	1220686.62
1055	180410.30	1220652.38
1056	180519.41	1220623.23
1057	180644.43	1220602.54
1058	180727.18	1220586.24
1059	180784.98	1220564.71
1060	180816.86	1220543.33
1061	180835.33	1220511.18
1062	180842.69	1220475.16
1063	180852.55	1220355.00
1064	180866.65	1220245.78
1065	180876.42	1220196.50
1066	180900.56	1220136.74
1067	180929.91	1220082.63
1068	180966.15	1220024.71
1069	180998.02	1219979.23
1070	181030.63	1219950.42
1071	181041.95	1219939.71
1072	181118.50	1219819.43
1073	181271.10	1219685.16

Номер точки	X	Y
1074	181336.82	1219594.54
1075	181413.35	1219489.00
1076	181450.86	1219456.22
1077	181515.10	1219400.07
1078	181579.53	1219343.75
1079	181615.77	1219312.08
1080	181657.35	1219275.74
1081	181906.75	1219120.36
1082	182109.39	1218951.69
1083	182239.38	1218635.70
1084	182492.44	1218401.14
1085	182679.02	1218009.22
1086	182674.88	1217514.88
1087	182641.14	1217444.68
1088	182629.21	1217392.49
1089	182619.94	1217302.78
1090	182750.88	1217147.86
1091	182959.08	1216963.18
1092	182986.68	1216959.86
1093	183361.67	1217115.53
1094	183213.42	1217349.88
1095	183212.09	1217441.25
1096	183192.40	1217607.79
1097	183183.29	1217678.69
1098	182985.42	1217744.56
1099	183198.65	1217992.72
1100	183480.80	1218040.42
1101	183595.30	1218033.45
1102	183778.75	1218011.59
1103	183908.50	1218004.74
1104	184153.09	1217967.92
1105	184144.55	1218082.80
1106	184143.35	1218243.71
1107	184180.60	1218374.19
1108	184209.85	1218542.87
1109	184270.40	1218612.21
1110	184384.92	1218612.93
1111	184453.25	1218666.98
1112	184605.90	1218667.88
1113	184858.00	1218638.74
1114	184904.15	1218600.72
1115	185002.95	1218654.92
1116	185277.58	1218679.57

Номер точки	X	Y
1117	185330.35	1218771.76
1118	185421.52	1218841.28
1119	185558.00	1218949.28
1120	185672.80	1218919.31
1121	185824.70	1219027.50
1122	185854.55	1219119.51
1123	185960.00	1219319.27
1124	185959.50	1219388.19
1125	185935.84	1219495.26
1126	185927.50	1219587.14
1127	185972.40	1219709.91
1128	185964.45	1219763.45
1129	185887.45	1219854.91
1130	185932.00	1220023.65
1131	185870.30	1220107.59
1132	185838.95	1220229.89
1133	185662.55	1220351.46
1134	185608.30	1220466.02
1135	185637.75	1220619.40
1136	185683.05	1220688.56
1137	185774.10	1220773.32
1138	185781.30	1220834.66
1139	185734.90	1220926.26
1140	185780.00	1221026.06
1141	185764.05	1221133.24
1142	185732.70	1221240.28
1143	185633.10	1221300.96
1144	185571.70	1221338.97
1145	185601.62	1221423.38
1146	185517.15	1221507.18
1147	185559.09	1221544.76
1148	185615.96	1221578.18
1149	185636.30	1221737.99
1150	185624.95	1221829.38
1151	185640.90	1221850.44
1152	185656.00	1221877.38
1153	185733.19	1221933.04
1154	185872.60	1222134.13
1155	186068.80	1222198.21
1156	186098.99	1222208.45
1157	186156.29	1222269.59
1	186245.00	1222295.08
2	186294.32	1222310.12
УТ 1 (3)	186284.01	1222391.06

**Площадь муниципального образования Тверской области Щучейское сельское поселение Жарковского района составляет 28304.36 га.».**