



ПРАВИТЕЛЬСТВО СМОЛЕНСКОЙ ОБЛАСТИ

ПОСТАНОВЛЕНИЕ

от 30.06.2026 № 341

О государственном природном заказнике регионального значения «Хмелита»

В соответствии с пунктом 3 статьи 24 Федерального закона «Об особо охраняемых природных территориях», пунктом 7 статьи 2 областного закона «О регулировании отдельных вопросов в сфере охраны и использования, в том числе создания, особо охраняемых природных территорий в Смоленской области», постановлением главы администрации Смоленской области от 01.07.98 № 285 «Об отнесении территории государственного историко-культурного и природного музея-заповедника А.С. Грибоедова «Хмелита» к особо охраняемым природным территориям», с учетом апелляционного определения судебной коллегии по административным делам Смоленского областного суда от 18.04.2023 по административному делу № 2а-2/2023

Правительство Смоленской области п о с т а н о в л я е т:

1. Установить, что особо охраняемая природная территория государственного историко-культурного и природного музея-заповедника А.С. Грибоедова «Хмелита» является государственным природным заказником регионального значения «Хмелита».

2. Утвердить прилагаемые:

- границы государственного природного заказника регионального значения «Хмелита»;

- Положение о государственном природном заказнике регионального значения «Хмелита».

Губернатор
Смоленской области



В.Н. АНОХИН

УТВЕРЖДЕНЫ
 постановлением Правительства
 Смоленской области
 от 30.06.2026 № 341

ГРАНИЦЫ
государственного природного заказника
регионального значения «Хмелита»

ГРАФИЧЕСКОЕ ОПИСАНИЕ
 особо охраняемой природной
 территории государственного природного
 заказника регионального значения «Хмелита»

(наименование объекта, местоположение границ которого описано (далее - объект))

Раздел 1

| Сведения об объекте | | |
|---------------------|---|--|
| № п/п | Характеристики объекта | Описание характеристик |
| 1. | Местоположение объекта | муниципальное образование «Вяземский муниципальный округ» Смоленской области, муниципальное образование «Новодугинский муниципальный округ» Смоленской области |
| 2. | Площадь объекта +/- величина погрешности определения площади (P +/- Дельта P) | 277 722 284 +/- 11 665 м ² |
| 3. | Иные характеристики объекта | — |

Раздел 2

| Сведения о местоположении границ объекта | | | | | |
|---|---------------|------------|---|--|---|
| 1. Система координат МСК-67, зона 2 | | | | | |
| 2. Сведения о характерных точках границ объекта | | | | | |
| Обозначение характерных точек границ | Координаты, м | | Метод определения координат характерной точки | Средняя квадратическая погрешность положения характерной точки (Mt), м | Описание обозначения точки на местности (при наличии) |
| | X | Y | | | |
| 1 | 2 | 3 | 4 | 5 | 6 |
| 1 | 518227,64 | 2165896,31 | картометрический метод | 0,2 | - |
| 2 | 518224,43 | 2165682,88 | картометрический метод | 0,2 | - |
| 3 | 518221,1 | 2165659,11 | картометрический метод | 0,2 | - |

| 1 | 2 | 3 | 4 | 5 | 6 |
|----|-----------|------------|------------------------|-----|---|
| 4 | 518218,54 | 2165645,02 | картометрический метод | 0,2 | - |
| 5 | 518176,48 | 2165621,33 | картометрический метод | 0,2 | - |
| 6 | 518143,96 | 2165588,22 | картометрический метод | 0,2 | - |
| 7 | 518123,7 | 2165581,42 | картометрический метод | 0,2 | - |
| 8 | 518092,18 | 2165576,73 | картометрический метод | 0,2 | - |
| 9 | 518081,23 | 2165567,88 | картометрический метод | 0,2 | - |
| 10 | 518080,8 | 2165556,39 | картометрический метод | 0,2 | - |
| 11 | 518073,29 | 2165549,69 | картометрический метод | 0,2 | - |
| 12 | 518048,81 | 2165547,77 | картометрический метод | 0,2 | - |
| 13 | 518041,29 | 2165538,44 | картометрический метод | 0,2 | - |
| 14 | 518039,14 | 2165525,51 | картометрический метод | 0,2 | - |
| 15 | 518045,37 | 2165502,53 | картометрический метод | 0,2 | - |
| 16 | 518042,15 | 2165494,4 | картометрический метод | 0,2 | - |
| 17 | 518030,12 | 2165492,48 | картометрический метод | 0,2 | - |
| 18 | 518017,45 | 2165507,32 | картометрический метод | 0,2 | - |
| 19 | 518006,93 | 2165514,98 | картометрический метод | 0,2 | - |
| 20 | 517992,97 | 2165512,59 | картометрический метод | 0,2 | - |
| 21 | 517950,88 | 2165482,67 | картометрический метод | 0,2 | - |
| 22 | 517940,57 | 2165480,75 | картометрический метод | 0,2 | - |
| 23 | 517917,59 | 2165485,3 | картометрический метод | 0,2 | - |
| 24 | 517904,06 | 2165478,84 | картометрический метод | 0,2 | - |
| 25 | 517898,48 | 2165468,31 | картометрический метод | 0,2 | - |
| 26 | 517882,59 | 2165455,86 | картометрический метод | 0,2 | - |
| 27 | 517879,15 | 2165444,85 | картометрический метод | 0,2 | - |
| 28 | 517869,27 | 2165438,87 | картометрический метод | 0,2 | - |
| 29 | 517852,31 | 2165429,53 | картометрический метод | 0,2 | - |

| 1 | 2 | 3 | 4 | 5 | 6 |
|----|-----------|------------|------------------------|-----|---|
| 30 | 517847,58 | 2165413,01 | картометрический метод | 0,2 | - |
| 31 | 517833,84 | 2165404,16 | картометрический метод | 0,2 | - |
| 32 | 517832,34 | 2165392,91 | картометрический метод | 0,2 | - |
| 33 | 517831,48 | 2165385,49 | картометрический метод | 0,2 | - |
| 34 | 517828,69 | 2165382,14 | картометрический метод | 0,2 | - |
| 35 | 517815,16 | 2165376,39 | картометрический метод | 0,2 | - |
| 36 | 517811,94 | 2165371,85 | картометрический метод | 0,2 | - |
| 37 | 517809,7 | 2165359,43 | картометрический метод | 0,2 | - |
| 38 | 517803,35 | 2165353,18 | картометрический метод | 0,2 | - |
| 39 | 517802,92 | 2165344,56 | картометрический метод | 0,2 | - |
| 40 | 517796,48 | 2165342,88 | картометрический метод | 0,2 | - |
| 41 | 517782,95 | 2165343,54 | картометрический метод | 0,2 | - |
| 42 | 517776,29 | 2165341,45 | картометрический метод | 0,2 | - |
| 43 | 517766,2 | 2165326,85 | картометрический метод | 0,2 | - |
| 44 | 517757,18 | 2165324,21 | картометрический метод | 0,2 | - |
| 45 | 517741,07 | 2165324,93 | картометрический метод | 0,2 | - |
| 46 | 517718,74 | 2165314,4 | картометрический метод | 0,2 | - |
| 47 | 517709,12 | 2165316,33 | картометрический метод | 0,2 | - |
| 48 | 517682,26 | 2165322,26 | картометрический метод | 0,2 | - |
| 49 | 517669,78 | 2165312,37 | картометрический метод | 0,2 | - |
| 50 | 517676,19 | 2165294,6 | картометрический метод | 0,2 | - |
| 51 | 517660,79 | 2165285,46 | картометрический метод | 0,2 | - |
| 52 | 517635,05 | 2165293,38 | картометрический метод | 0,2 | - |
| 53 | 517623,92 | 2165272,22 | картометрический метод | 0,2 | - |
| 54 | 517604,26 | 2165271,37 | картометрический метод | 0,2 | - |
| 55 | 517586,76 | 2165261,4 | картометрический метод | 0,2 | - |

| 1 | 2 | 3 | 4 | 5 | 6 |
|----|-----------|------------|------------------------|-----|---|
| 56 | 517568,06 | 2165263,41 | картометрический метод | 0,2 | - |
| 57 | 517555,96 | 2165255,36 | картометрический метод | 0,2 | - |
| 58 | 517533,29 | 2165257,97 | картометрический метод | 0,2 | - |
| 59 | 517520,28 | 2165245,56 | картометрический метод | 0,2 | - |
| 60 | 517493,68 | 2165240,69 | картометрический метод | 0,2 | - |
| 61 | 517484,12 | 2165233,28 | картометрический метод | 0,2 | - |
| 62 | 517478,74 | 2165226,37 | картометрический метод | 0,2 | - |
| 63 | 517464,92 | 2165221,34 | картометрический метод | 0,2 | - |
| 64 | 517454,82 | 2165217,66 | картометрический метод | 0,2 | - |
| 65 | 517449,37 | 2165207,04 | картометрический метод | 0,2 | - |
| 66 | 517445,92 | 2165195,41 | картометрический метод | 0,2 | - |
| 67 | 517435,71 | 2165189,28 | картометрический метод | 0,2 | - |
| 68 | 517430,84 | 2165183,62 | картометрический метод | 0,2 | - |
| 69 | 517430,84 | 2165172,79 | картометрический метод | 0,2 | - |
| 70 | 517426,91 | 2165166,03 | картометрический метод | 0,2 | - |
| 71 | 517428,17 | 2165148,27 | картометрический метод | 0,2 | - |
| 72 | 517422,67 | 2165135,86 | картометрический метод | 0,2 | - |
| 73 | 517422,67 | 2165125,17 | картометрический метод | 0,2 | - |
| 74 | 517443,09 | 2165105,38 | картометрический метод | 0,2 | - |
| 75 | 517450,64 | 2165093,7 | картометрический метод | 0,2 | - |
| 76 | 517447,5 | 2165075,15 | картометрический метод | 0,2 | - |
| 77 | 517450,64 | 2165058,34 | картометрический метод | 0,2 | - |
| 78 | 517444,83 | 2165049,7 | картометрический метод | 0,2 | - |
| 79 | 517432,74 | 2165036,82 | картометрический метод | 0,2 | - |
| 80 | 517429,91 | 2165027,7 | картометрический метод | 0,2 | - |
| 81 | 517433,84 | 2165016,86 | картометрический метод | 0,2 | - |

| 1 | 2 | 3 | 4 | 5 | 6 |
|-----|-----------|------------|------------------------|-----|---|
| 82 | 517444,52 | 2165012,78 | картометрический метод | 0,2 | - |
| 83 | 517453,61 | 2165010,89 | картометрический метод | 0,2 | - |
| 84 | 517457,37 | 2165003,56 | картометрический метод | 0,2 | - |
| 85 | 517458,91 | 2164997,39 | картометрический метод | 0,2 | - |
| 86 | 517456,01 | 2164991,16 | картометрический метод | 0,2 | - |
| 87 | 517447,14 | 2164983,15 | картометрический метод | 0,2 | - |
| 88 | 517442,52 | 2164976,06 | картометрический метод | 0,2 | - |
| 89 | 517441,78 | 2164966,56 | картометрический метод | 0,2 | - |
| 90 | 517444,86 | 2164958,43 | картометрический метод | 0,2 | - |
| 91 | 517452,62 | 2164950,22 | картометрический метод | 0,2 | - |
| 92 | 517462,79 | 2164941,21 | картометрический метод | 0,2 | - |
| 93 | 517464,26 | 2164936,28 | картометрический метод | 0,2 | - |
| 94 | 517464,26 | 2164928,4 | картометрический метод | 0,2 | - |
| 95 | 517460,32 | 2164921,99 | картометрический метод | 0,2 | - |
| 96 | 517453,33 | 2164913,32 | картометрический метод | 0,2 | - |
| 97 | 517450,36 | 2164906,07 | картометрический метод | 0,2 | - |
| 98 | 517448,98 | 2164899,24 | картометрический метод | 0,2 | - |
| 99 | 517445,01 | 2164892,18 | картометрический метод | 0,2 | - |
| 100 | 517437,39 | 2164886,05 | картометрический метод | 0,2 | - |
| 101 | 517430,87 | 2164878,23 | картометрический метод | 0,2 | - |
| 102 | 517428,99 | 2164871,8 | картометрический метод | 0,2 | - |
| 103 | 517430,18 | 2164862,6 | картометрический метод | 0,2 | - |
| 104 | 517426,81 | 2164859,24 | картометрический метод | 0,2 | - |
| 105 | 517420,14 | 2164854,28 | картометрический метод | 0,2 | - |
| 106 | 517417,77 | 2164845,66 | картометрический метод | 0,2 | - |
| 107 | 517413,71 | 2164838,14 | картометрический метод | 0,2 | - |

| 1 | 2 | 3 | 4 | 5 | 6 |
|-----|-----------|------------|------------------------|-----|---|
| 108 | 517411,73 | 2164831,32 | картометрический метод | 0,2 | - |
| 109 | 517413,22 | 2164822,32 | картометрический метод | 0,2 | - |
| 110 | 517410,35 | 2164815,69 | картометрический метод | 0,2 | - |
| 111 | 517404,81 | 2164807,97 | картометрический метод | 0,2 | - |
| 112 | 517403,4 | 2164792,4 | картометрический метод | 0,2 | - |
| 113 | 517400,73 | 2164785,38 | картометрический метод | 0,2 | - |
| 114 | 517392,63 | 2164775,78 | картометрический метод | 0,2 | - |
| 115 | 517389,86 | 2164766,87 | картометрический метод | 0,2 | - |
| 116 | 517380,17 | 2164760,04 | картометрический метод | 0,2 | - |
| 117 | 517372,16 | 2164748,57 | картометрический метод | 0,2 | - |
| 118 | 517366,52 | 2164743,03 | картометрический метод | 0,2 | - |
| 119 | 517349,35 | 2164743,03 | картометрический метод | 0,2 | - |
| 120 | 517344,21 | 2164739,06 | картометрический метод | 0,2 | - |
| 121 | 517338,08 | 2164731,74 | картометрический метод | 0,2 | - |
| 122 | 517345,17 | 2164700,13 | картометрический метод | 0,2 | - |
| 123 | 517351,57 | 2164673,12 | картометрический метод | 0,2 | - |
| 124 | 517356,53 | 2164668,46 | картометрический метод | 0,2 | - |
| 125 | 517375,1 | 2164681,21 | картометрический метод | 0,2 | - |
| 126 | 517396,1 | 2164674,85 | картометрический метод | 0,2 | - |
| 127 | 517402,02 | 2164666,02 | картометрический метод | 0,2 | - |
| 128 | 517425,87 | 2164648,35 | картометрический метод | 0,2 | - |
| 129 | 517427,68 | 2164641,91 | картометрический метод | 0,2 | - |
| 130 | 517425,07 | 2164635,23 | картометрический метод | 0,2 | - |
| 131 | 517417,19 | 2164630,75 | картометрический метод | 0,2 | - |
| 132 | 517394,21 | 2164633,95 | картометрический метод | 0,2 | - |
| 133 | 517388,31 | 2164631,35 | картометрический метод | 0,2 | - |

| 1 | 2 | 3 | 4 | 5 | 6 |
|-----|-----------|------------|------------------------|-----|---|
| 134 | 517384,98 | 2164616,54 | картометрический метод | 0,2 | - |
| 135 | 517393,23 | 2164600,15 | картометрический метод | 0,2 | - |
| 136 | 517380,86 | 2164576,21 | картометрический метод | 0,2 | - |
| 137 | 517380,88 | 2164564,94 | картометрический метод | 0,2 | - |
| 138 | 517384,16 | 2164555,49 | картометрический метод | 0,2 | - |
| 139 | 517402,91 | 2164537,04 | картометрический метод | 0,2 | - |
| 140 | 517405,73 | 2164503,66 | картометрический метод | 0,2 | - |
| 141 | 517413,46 | 2164480,28 | картометрический метод | 0,2 | - |
| 142 | 517481,18 | 2164440,97 | картометрический метод | 0,2 | - |
| 143 | 517486,64 | 2164431,5 | картометрический метод | 0,2 | - |
| 144 | 517483,75 | 2164381,04 | картометрический метод | 0,2 | - |
| 145 | 517503,14 | 2164347,56 | картометрический метод | 0,2 | - |
| 146 | 517565,24 | 2164332,5 | картометрический метод | 0,2 | - |
| 147 | 517579,05 | 2164324,29 | картометрический метод | 0,2 | - |
| 148 | 517585,86 | 2164313,98 | картометрический метод | 0,2 | - |
| 149 | 517587,18 | 2164300,73 | картометрический метод | 0,2 | - |
| 150 | 517595,28 | 2164290,27 | картометрический метод | 0,2 | - |
| 151 | 517628,28 | 2164274,67 | картометрический метод | 0,2 | - |
| 152 | 517637,5 | 2164243,86 | картометрический метод | 0,2 | - |
| 153 | 517677,93 | 2164189,43 | картометрический метод | 0,2 | - |
| 154 | 517691,81 | 2164157,15 | картометрический метод | 0,2 | - |
| 155 | 517706,98 | 2164145,62 | картометрический метод | 0,2 | - |
| 156 | 517719,07 | 2164127,02 | картометрический метод | 0,2 | - |
| 157 | 517725,57 | 2164107,21 | картометрический метод | 0,2 | - |
| 158 | 517726,99 | 2164084,38 | картометрический метод | 0,2 | - |
| 159 | 517736,71 | 2164077,66 | картометрический метод | 0,2 | - |

| 1 | 2 | 3 | 4 | 5 | 6 |
|-----|-----------|------------|------------------------|-----|---|
| 160 | 517748,4 | 2164076,87 | картометрический метод | 0,2 | - |
| 161 | 517756,18 | 2164070,03 | картометрический метод | 0,2 | - |
| 162 | 517754,63 | 2164046,64 | картометрический метод | 0,2 | - |
| 163 | 517788,72 | 2164019,1 | картометрический метод | 0,2 | - |
| 164 | 517795,1 | 2164007,37 | картометрический метод | 0,2 | - |
| 165 | 517793,71 | 2163991,28 | картометрический метод | 0,2 | - |
| 166 | 517797,08 | 2163975,1 | картометрический метод | 0,2 | - |
| 167 | 517809,55 | 2163949,74 | картометрический метод | 0,2 | - |
| 168 | 517852 | 2163937,15 | картометрический метод | 0,2 | - |
| 169 | 517862,38 | 2163923,62 | картометрический метод | 0,2 | - |
| 170 | 517874,51 | 2163917,64 | картометрический метод | 0,2 | - |
| 171 | 517907,55 | 2163913,77 | картометрический метод | 0,2 | - |
| 172 | 517920,92 | 2163906,91 | картометрический метод | 0,2 | - |
| 173 | 517935,69 | 2163874,69 | картометрический метод | 0,2 | - |
| 174 | 517946,94 | 2163864,83 | картометрический метод | 0,2 | - |
| 175 | 517987,12 | 2163855,15 | картометрический метод | 0,2 | - |
| 176 | 517985,91 | 2163839,95 | картометрический метод | 0,2 | - |
| 177 | 517977,64 | 2163828,37 | картометрический метод | 0,2 | - |
| 178 | 517970,56 | 2163803,32 | картометрический метод | 0,2 | - |
| 179 | 517937,31 | 2163771,78 | картометрический метод | 0,2 | - |
| 180 | 517915,65 | 2163722,69 | картометрический метод | 0,2 | - |
| 181 | 517918,9 | 2163711,37 | картометрический метод | 0,2 | - |
| 182 | 517928,52 | 2163701,72 | картометрический метод | 0,2 | - |
| 183 | 517938,79 | 2163699,2 | картометрический метод | 0,2 | - |
| 184 | 517968,56 | 2163705,83 | картометрический метод | 0,2 | - |
| 185 | 517979,54 | 2163698,63 | картометрический метод | 0,2 | - |

| 1 | 2 | 3 | 4 | 5 | 6 |
|-----|-----------|------------|------------------------|-----|---|
| 186 | 517985,12 | 2163677,29 | картометрический метод | 0,2 | - |
| 187 | 517994,48 | 2163658,25 | картометрический метод | 0,2 | - |
| 188 | 517990,14 | 2163648,7 | картометрический метод | 0,2 | - |
| 189 | 517979,2 | 2163643,19 | картометрический метод | 0,2 | - |
| 190 | 517977,29 | 2163636,07 | картометрический метод | 0,2 | - |
| 191 | 517980,79 | 2163620,54 | картометрический метод | 0,2 | - |
| 192 | 517962,62 | 2163594,52 | картометрический метод | 0,2 | - |
| 193 | 517967,81 | 2163575,65 | картометрический метод | 0,2 | - |
| 194 | 517979,49 | 2163568,51 | картометрический метод | 0,2 | - |
| 195 | 518000,14 | 2163569,65 | картометрический метод | 0,2 | - |
| 196 | 517999,44 | 2163499,52 | картометрический метод | 0,2 | - |
| 197 | 518015,01 | 2163493,13 | картометрический метод | 0,2 | - |
| 198 | 518056,28 | 2163503,03 | картометрический метод | 0,2 | - |
| 199 | 518060,17 | 2163491,96 | картометрический метод | 0,2 | - |
| 200 | 518057,78 | 2163481,53 | картометрический метод | 0,2 | - |
| 201 | 518061,41 | 2163448,12 | картометрический метод | 0,2 | - |
| 202 | 518069,36 | 2163425,68 | картометрический метод | 0,2 | - |
| 203 | 518063,05 | 2163416,95 | картометрический метод | 0,2 | - |
| 204 | 518043,23 | 2163413,95 | картометрический метод | 0,2 | - |
| 205 | 518037,88 | 2163405,74 | картометрический метод | 0,2 | - |
| 206 | 518039,54 | 2163394,35 | картометрический метод | 0,2 | - |
| 207 | 518051,33 | 2163378,23 | картометрический метод | 0,2 | - |
| 208 | 518084,67 | 2163354,31 | картометрический метод | 0,2 | - |
| 209 | 518093,58 | 2163341,38 | картометрический метод | 0,2 | - |
| 210 | 518087,66 | 2163319,85 | картометрический метод | 0,2 | - |
| 211 | 518091,68 | 2163303,45 | картометрический метод | 0,2 | - |

| 1 | 2 | 3 | 4 | 5 | 6 |
|-----|-----------|------------|------------------------|-----|---|
| 212 | 518105,26 | 2163292,76 | картометрический метод | 0,2 | - |
| 213 | 518111,17 | 2163281,88 | картометрический метод | 0,2 | - |
| 214 | 518103,48 | 2163260,57 | картометрический метод | 0,2 | - |
| 215 | 518107,75 | 2163254,6 | картометрический метод | 0,2 | - |
| 216 | 518127,36 | 2163244,45 | картометрический метод | 0,2 | - |
| 217 | 518145,84 | 2163215,07 | картометрический метод | 0,2 | - |
| 218 | 518163,77 | 2163206,46 | картометрический метод | 0,2 | - |
| 219 | 518176,66 | 2163190,91 | картометрический метод | 0,2 | - |
| 220 | 518184,92 | 2163172,98 | картометрический метод | 0,2 | - |
| 221 | 518173,32 | 2163161,59 | картометрический метод | 0,2 | - |
| 222 | 518155,18 | 2163159,16 | картометрический метод | 0,2 | - |
| 223 | 518142,57 | 2163152,93 | картометрический метод | 0,2 | - |
| 224 | 518138,81 | 2163142,38 | картометрический метод | 0,2 | - |
| 225 | 518142,85 | 2163137,69 | картометрический метод | 0,2 | - |
| 226 | 518165,99 | 2163136,07 | картометрический метод | 0,2 | - |
| 227 | 518181,95 | 2163129,08 | картометрический метод | 0,2 | - |
| 228 | 518198,01 | 2163116,81 | картометрический метод | 0,2 | - |
| 229 | 518215,47 | 2163112,84 | картометрический метод | 0,2 | - |
| 230 | 518234,61 | 2163099,79 | картометрический метод | 0,2 | - |
| 231 | 518244,11 | 2163082,53 | картометрический метод | 0,2 | - |
| 232 | 518228,55 | 2163044,78 | картометрический метод | 0,2 | - |
| 233 | 518226,88 | 2163028,36 | картометрический метод | 0,2 | - |
| 234 | 518205 | 2163027,11 | картометрический метод | 0,2 | - |
| 235 | 518178,44 | 2163024,5 | картометрический метод | 0,2 | - |
| 236 | 518165,41 | 2163021,58 | картометрический метод | 0,2 | - |
| 237 | 518153,94 | 2163014,38 | картометрический метод | 0,2 | - |

| 1 | 2 | 3 | 4 | 5 | 6 |
|-----|-----------|------------|------------------------|-----|---|
| 238 | 518141,57 | 2163000,37 | картометрический метод | 0,2 | - |
| 239 | 518136,21 | 2162996,45 | картометрический метод | 0,2 | - |
| 240 | 518126,29 | 2162989,18 | картометрический метод | 0,2 | - |
| 241 | 518117,4 | 2162977,54 | картометрический метод | 0,2 | - |
| 242 | 518110,21 | 2162976,1 | картометрический метод | 0,2 | - |
| 243 | 518101,04 | 2162977,69 | картометрический метод | 0,2 | - |
| 244 | 518091,11 | 2162988,18 | картометрический метод | 0,2 | - |
| 245 | 518084,68 | 2162988,18 | картометрический метод | 0,2 | - |
| 246 | 518081,88 | 2162982,84 | картометрический метод | 0,2 | - |
| 247 | 518079,1 | 2162976,43 | картометрический метод | 0,2 | - |
| 248 | 518073,3 | 2162968,46 | картометрический метод | 0,2 | - |
| 249 | 518066,54 | 2162963,87 | картометрический метод | 0,2 | - |
| 250 | 518055,67 | 2162961,81 | картометрический метод | 0,2 | - |
| 251 | 518039,45 | 2162954,18 | картометрический метод | 0,2 | - |
| 252 | 518031,09 | 2162949,11 | картометрический метод | 0,2 | - |
| 253 | 518021,98 | 2162943,57 | картометрический метод | 0,2 | - |
| 254 | 518011,89 | 2162940,04 | картометрический метод | 0,2 | - |
| 255 | 518004,65 | 2162937,5 | картометрический метод | 0,2 | - |
| 256 | 517994,17 | 2162924,76 | картометрический метод | 0,2 | - |
| 257 | 517986 | 2162921,51 | картометрический метод | 0,2 | - |
| 258 | 517980,57 | 2162918,37 | картометрический метод | 0,2 | - |
| 259 | 517958,71 | 2162916,42 | картометрический метод | 0,2 | - |
| 260 | 517951,6 | 2162910,39 | картометрический метод | 0,2 | - |
| 261 | 517947,01 | 2162900,74 | картометрический метод | 0,2 | - |
| 262 | 517944 | 2162889,76 | картометрический метод | 0,2 | - |
| 263 | 517936,66 | 2162876,98 | картометрический метод | 0,2 | - |

| 1 | 2 | 3 | 4 | 5 | 6 |
|-----|-----------|------------|------------------------|-----|---|
| 264 | 517922,01 | 2162864,28 | картометрический метод | 0,2 | - |
| 265 | 517893,19 | 2162839,31 | картометрический метод | 0,2 | - |
| 266 | 517885,92 | 2162830,49 | картометрический метод | 0,2 | - |
| 267 | 517872,42 | 2162818,79 | картометрический метод | 0,2 | - |
| 268 | 517858,44 | 2162813,36 | картометрический метод | 0,2 | - |
| 269 | 517842,16 | 2162810,47 | картометрический метод | 0,2 | - |
| 270 | 517825,05 | 2162803,83 | картометрический метод | 0,2 | - |
| 271 | 517817,47 | 2162799,23 | картометрический метод | 0,2 | - |
| 272 | 517795,53 | 2162798,32 | картометрический метод | 0,2 | - |
| 273 | 517786,97 | 2162791,23 | картометрический метод | 0,2 | - |
| 274 | 517768,42 | 2162790,02 | картометрический метод | 0,2 | - |
| 275 | 517755,65 | 2162782,93 | картометрический метод | 0,2 | - |
| 276 | 517740,73 | 2162780,07 | картометрический метод | 0,2 | - |
| 277 | 517735,9 | 2162776,97 | картометрический метод | 0,2 | - |
| 278 | 517723,55 | 2162778,23 | картометрический метод | 0,2 | - |
| 279 | 517707,98 | 2162789,77 | картометрический метод | 0,2 | - |
| 280 | 517690,96 | 2162797,11 | картометрический метод | 0,2 | - |
| 281 | 517675,78 | 2162800 | картометрический метод | 0,2 | - |
| 282 | 517671,55 | 2162803,84 | картометрический метод | 0,2 | - |
| 283 | 517671,55 | 2162810,96 | картометрический метод | 0,2 | - |
| 284 | 517674,62 | 2162815,19 | картометрический метод | 0,2 | - |
| 285 | 517674,62 | 2162819,42 | картометрический метод | 0,2 | - |
| 286 | 517667,52 | 2162826,72 | картометрический метод | 0,2 | - |
| 287 | 517651,57 | 2162836,53 | картометрический метод | 0,2 | - |
| 288 | 517635,11 | 2162842,58 | картометрический метод | 0,2 | - |
| 289 | 517632,16 | 2162849,41 | картометрический метод | 0,2 | - |

| 1 | 2 | 3 | 4 | 5 | 6 |
|-----|-----------|------------|------------------------|-----|---|
| 290 | 517629,39 | 2162855,81 | картометрический метод | 0,2 | - |
| 291 | 517621,57 | 2162863,13 | картометрический метод | 0,2 | - |
| 292 | 517621,42 | 2162869,32 | картометрический метод | 0,2 | - |
| 293 | 517621,07 | 2162883,44 | картометрический метод | 0,2 | - |
| 294 | 517616,38 | 2162895,56 | картометрический метод | 0,2 | - |
| 295 | 517610,99 | 2162909,53 | картометрический метод | 0,2 | - |
| 296 | 517603,01 | 2162930,18 | картометрический метод | 0,2 | - |
| 297 | 517591,49 | 2162938,94 | картометрический метод | 0,2 | - |
| 298 | 517583,81 | 2162935,7 | картометрический метод | 0,2 | - |
| 299 | 517576,86 | 2162930,54 | картометрический метод | 0,2 | - |
| 300 | 517565,66 | 2162930,54 | картометрический метод | 0,2 | - |
| 301 | 517555,71 | 2162938,22 | картометрический метод | 0,2 | - |
| 302 | 517541,31 | 2162938,22 | картометрический метод | 0,2 | - |
| 303 | 517533,64 | 2162943,98 | картометрический метод | 0,2 | - |
| 304 | 517531,24 | 2162949,75 | картометрический метод | 0,2 | - |
| 305 | 517527,64 | 2162954,42 | картометрический метод | 0,2 | - |
| 306 | 517510,68 | 2162957,17 | картометрический метод | 0,2 | - |
| 307 | 517484,64 | 2162967,83 | картометрический метод | 0,2 | - |
| 308 | 517464,38 | 2162967,62 | картометрический метод | 0,2 | - |
| 309 | 517463,81 | 2162962,45 | картометрический метод | 0,2 | - |
| 310 | 517459,46 | 2162957,17 | картометрический метод | 0,2 | - |
| 311 | 517444,4 | 2162955,17 | картометрический метод | 0,2 | - |
| 312 | 517431,99 | 2162947,57 | картометрический метод | 0,2 | - |
| 313 | 517421,96 | 2162943,46 | картометрический метод | 0,2 | - |
| 314 | 517411,54 | 2162942,51 | картометрический метод | 0,2 | - |
| 315 | 517398,37 | 2162947,68 | картометрический метод | 0,2 | - |

| 1 | 2 | 3 | 4 | 5 | 6 |
|-----|-----------|------------|------------------------|-----|---|
| 316 | 517382,56 | 2162946,94 | картометрический метод | 0,2 | - |
| 317 | 517375,27 | 2162942,4 | картометрический метод | 0,2 | - |
| 318 | 517370,82 | 2162936,28 | картометрический метод | 0,2 | - |
| 319 | 517364,19 | 2162920,66 | картометрический метод | 0,2 | - |
| 320 | 517359,65 | 2162912,43 | картометрический метод | 0,2 | - |
| 321 | 517352,64 | 2162906,83 | картометрический метод | 0,2 | - |
| 322 | 517341,19 | 2162902,4 | картометрический метод | 0,2 | - |
| 323 | 517332,95 | 2162896,38 | картометрический метод | 0,2 | - |
| 324 | 517326,22 | 2162895,32 | картометрический метод | 0,2 | - |
| 325 | 517321,11 | 2162890,47 | картометрический метод | 0,2 | - |
| 326 | 517319,6 | 2162882,98 | картометрический метод | 0,2 | - |
| 327 | 517317,51 | 2162879,18 | картометрический метод | 0,2 | - |
| 328 | 517301,6 | 2162878,13 | картометрический метод | 0,2 | - |
| 329 | 517292,99 | 2162874,43 | картометрический метод | 0,2 | - |
| 330 | 517286,93 | 2162870 | картометрический метод | 0,2 | - |
| 331 | 517272,62 | 2162854,38 | картометрический метод | 0,2 | - |
| 332 | 517263,06 | 2162848,05 | картометрический метод | 0,2 | - |
| 333 | 517254,82 | 2162835,17 | картометрический метод | 0,2 | - |
| 334 | 517246,73 | 2162826,52 | картометрический метод | 0,2 | - |
| 335 | 517236,88 | 2162819,55 | картометрический метод | 0,2 | - |
| 336 | 517218,32 | 2162819,34 | картометрический метод | 0,2 | - |
| 337 | 517206,01 | 2162823,35 | картометрический метод | 0,2 | - |
| 338 | 517207,53 | 2162808,16 | картометрический метод | 0,2 | - |
| 339 | 517201,28 | 2162799,08 | картометрический метод | 0,2 | - |
| 340 | 517184,61 | 2162785,78 | картометрический метод | 0,2 | - |
| 341 | 517181,58 | 2162773,33 | картометрический метод | 0,2 | - |

| 1 | 2 | 3 | 4 | 5 | 6 |
|-----|-----------|------------|------------------------|-----|---|
| 342 | 517178,74 | 2162766,78 | картометрический метод | 0,2 | - |
| 343 | 517172,18 | 2162760,02 | картометрический метод | 0,2 | - |
| 344 | 517165,74 | 2162757,17 | картометрический метод | 0,2 | - |
| 345 | 517163,25 | 2162762,82 | картометрический метод | 0,2 | - |
| 346 | 517162,53 | 2162768,73 | картометрический метод | 0,2 | - |
| 347 | 517159,12 | 2162773,46 | картометрический метод | 0,2 | - |
| 348 | 517150,61 | 2162773,46 | картометрический метод | 0,2 | - |
| 349 | 517141,71 | 2162773,46 | картометрический метод | 0,2 | - |
| 350 | 517128,47 | 2162765,32 | картометрический метод | 0,2 | - |
| 351 | 517114,28 | 2162761,53 | картометрический метод | 0,2 | - |
| 352 | 517106,32 | 2162759,41 | картометрический метод | 0,2 | - |
| 353 | 517106,32 | 2162749,23 | картометрический метод | 0,2 | - |
| 354 | 517113,14 | 2162744,38 | картометрический метод | 0,2 | - |
| 355 | 517111,01 | 2162727,01 | картометрический метод | 0,2 | - |
| 356 | 517099,51 | 2162711,49 | картометрический метод | 0,2 | - |
| 357 | 517075,95 | 2162701,51 | картометрический метод | 0,2 | - |
| 358 | 517058,52 | 2162697,57 | картометрический метод | 0,2 | - |
| 359 | 517055,75 | 2162687,85 | картометрический метод | 0,2 | - |
| 360 | 517061,69 | 2162668,59 | картометрический метод | 0,2 | - |
| 361 | 517040,89 | 2162660,97 | картометрический метод | 0,2 | - |
| 362 | 517039,92 | 2162653,89 | картометрический метод | 0,2 | - |
| 363 | 517051 | 2162634,22 | картометрический метод | 0,2 | - |
| 364 | 517039,48 | 2162626,99 | картометрический метод | 0,2 | - |
| 365 | 517031,14 | 2162605,2 | картометрический метод | 0,2 | - |
| 366 | 517030,69 | 2162578,64 | картометрический метод | 0,2 | - |
| 367 | 517010,43 | 2162521,45 | картометрический метод | 0,2 | - |

| 1 | 2 | 3 | 4 | 5 | 6 |
|-----|-----------|------------|------------------------|-----|---|
| 368 | 517011,08 | 2162506,44 | картометрический метод | 0,2 | - |
| 369 | 517021,62 | 2162477,15 | картометрический метод | 0,2 | - |
| 370 | 517035,79 | 2162460,16 | картометрический метод | 0,2 | - |
| 371 | 517045,93 | 2162440,12 | картометрический метод | 0,2 | - |
| 372 | 517060,05 | 2162439,12 | картометрический метод | 0,2 | - |
| 373 | 517074,86 | 2162451,92 | картометрический метод | 0,2 | - |
| 374 | 517083,73 | 2162446,54 | картометрический метод | 0,2 | - |
| 375 | 517084,76 | 2162437,62 | картометрический метод | 0,2 | - |
| 376 | 517076,1 | 2162421,24 | картометрический метод | 0,2 | - |
| 377 | 517076,66 | 2162409,21 | картометрический метод | 0,2 | - |
| 378 | 517081,59 | 2162402,24 | картометрический метод | 0,2 | - |
| 379 | 517099,77 | 2162398,65 | картометрический метод | 0,2 | - |
| 380 | 517103,93 | 2162392,11 | картометрический метод | 0,2 | - |
| 381 | 517104,12 | 2162380,71 | картометрический метод | 0,2 | - |
| 382 | 517113,02 | 2162368,47 | картометрический метод | 0,2 | - |
| 383 | 517115,11 | 2162361,93 | картометрический метод | 0,2 | - |
| 384 | 517110,75 | 2162351,37 | картометрический метод | 0,2 | - |
| 385 | 517100,15 | 2162342,3 | картометрический метод | 0,2 | - |
| 386 | 517098,63 | 2162307,68 | картометрический метод | 0,2 | - |
| 387 | 517094,95 | 2162275,21 | картометрический метод | 0,2 | - |
| 388 | 517101,46 | 2162242,87 | картометрический метод | 0,2 | - |
| 389 | 517100,51 | 2162227,79 | картометрический метод | 0,2 | - |
| 390 | 517112,75 | 2162211,03 | картометрический метод | 0,2 | - |
| 391 | 517121,26 | 2162197,03 | картометрический метод | 0,2 | - |
| 392 | 517135,66 | 2162179,43 | картометрический метод | 0,2 | - |
| 393 | 517134,63 | 2162144,26 | картометрический метод | 0,2 | - |

| 1 | 2 | 3 | 4 | 5 | 6 |
|-----|-----------|------------|------------------------|-----|---|
| 394 | 517122,22 | 2162121,41 | картометрический метод | 0,2 | - |
| 395 | 517123,36 | 2162106,24 | картометрический метод | 0,2 | - |
| 396 | 517133,15 | 2162097,5 | картометрический метод | 0,2 | - |
| 397 | 517148,37 | 2162097,43 | картометрический метод | 0,2 | - |
| 398 | 517156,77 | 2162087,18 | картометрический метод | 0,2 | - |
| 399 | 517149,56 | 2162050,05 | картометрический метод | 0,2 | - |
| 400 | 517128,75 | 2162025,86 | картометрический метод | 0,2 | - |
| 401 | 517129,13 | 2162016,95 | картометрический метод | 0,2 | - |
| 402 | 517145,86 | 2161993,29 | картометрический метод | 0,2 | - |
| 403 | 517143,04 | 2161963,48 | картометрический метод | 0,2 | - |
| 404 | 517133,05 | 2161952,85 | картометрический метод | 0,2 | - |
| 405 | 517125,79 | 2161933,74 | картометрический метод | 0,2 | - |
| 406 | 517120,49 | 2161908,56 | картометрический метод | 0,2 | - |
| 407 | 517116,08 | 2161888,22 | картометрический метод | 0,2 | - |
| 408 | 517114,16 | 2161877,25 | картометрический метод | 0,2 | - |
| 409 | 517112,93 | 2161857,35 | картометрический метод | 0,2 | - |
| 410 | 517112,66 | 2161841,19 | картометрический метод | 0,2 | - |
| 411 | 517119,01 | 2161827,55 | картометрический метод | 0,2 | - |
| 412 | 517117,23 | 2161805,52 | картометрический метод | 0,2 | - |
| 413 | 517124,18 | 2161790,48 | картометрический метод | 0,2 | - |
| 414 | 517126,44 | 2161776,19 | картометрический метод | 0,2 | - |
| 415 | 517143,29 | 2161756,94 | картометрический метод | 0,2 | - |
| 416 | 517153,87 | 2161737,76 | картометрический метод | 0,2 | - |
| 417 | 517167,97 | 2161733,14 | картометрический метод | 0,2 | - |
| 418 | 517174,19 | 2161718,58 | картометрический метод | 0,2 | - |
| 419 | 517185,17 | 2161707,49 | картометрический метод | 0,2 | - |

| 1 | 2 | 3 | 4 | 5 | 6 |
|-----|-----------|------------|------------------------|-----|---|
| 420 | 517184,55 | 2161687,38 | картометрический метод | 0,2 | - |
| 421 | 517198,24 | 2161662,42 | картометрический метод | 0,2 | - |
| 422 | 517227,94 | 2161608,27 | картометрический метод | 0,2 | - |
| 423 | 517238,29 | 2161579,84 | картометрический метод | 0,2 | - |
| 424 | 517257,05 | 2161544,23 | картометрический метод | 0,2 | - |
| 425 | 517284,25 | 2161484,07 | картометрический метод | 0,2 | - |
| 426 | 517290,23 | 2161456,64 | картометрический метод | 0,2 | - |
| 427 | 517294,23 | 2161449,58 | картометрический метод | 0,2 | - |
| 428 | 517298,05 | 2161446,07 | картометрический метод | 0,2 | - |
| 429 | 517303,15 | 2161435,48 | картометрический метод | 0,2 | - |
| 430 | 517314,22 | 2161429,67 | картометрический метод | 0,2 | - |
| 431 | 517330,73 | 2161432,01 | картометрический метод | 0,2 | - |
| 432 | 517339,23 | 2161452,81 | картометрический метод | 0,2 | - |
| 433 | 517389,4 | 2161432,01 | картометрический метод | 0,2 | - |
| 434 | 517405,16 | 2161437,1 | картометрический метод | 0,2 | - |
| 435 | 517437,57 | 2161428,05 | картометрический метод | 0,2 | - |
| 436 | 517465,72 | 2161408,64 | картометрический метод | 0,2 | - |
| 437 | 517521,61 | 2161392,17 | картометрический метод | 0,2 | - |
| 438 | 517556,25 | 2161371,9 | картометрический метод | 0,2 | - |
| 439 | 517614,79 | 2161349,95 | картометрический метод | 0,2 | - |
| 440 | 517665,96 | 2161353,59 | картометрический метод | 0,2 | - |
| 441 | 517695,2 | 2161373,08 | картометрический метод | 0,2 | - |
| 442 | 517722,8 | 2161382,75 | картометрический метод | 0,2 | - |
| 443 | 517748,09 | 2161360,17 | картометрический метод | 0,2 | - |
| 444 | 518014,43 | 2160559,59 | картометрический метод | 0,2 | - |
| 445 | 518015,59 | 2160551,33 | картометрический метод | 0,2 | - |

| 1 | 2 | 3 | 4 | 5 | 6 |
|-----|-----------|------------|------------------------|-----|---|
| 446 | 518034,5 | 2160424,18 | картометрический метод | 0,2 | - |
| 447 | 518057,56 | 2160420,94 | картометрический метод | 0,2 | - |
| 448 | 518060,61 | 2160419,86 | картометрический метод | 0,2 | - |
| 449 | 518101,43 | 2160415,54 | картометрический метод | 0,2 | - |
| 450 | 518208,06 | 2159745,93 | картометрический метод | 0,2 | - |
| 451 | 518255,95 | 2159749,65 | картометрический метод | 0,2 | - |
| 452 | 518400,28 | 2159995,95 | картометрический метод | 0,2 | - |
| 453 | 518716,39 | 2159774,06 | картометрический метод | 0,2 | - |
| 454 | 518718,4 | 2159690,07 | картометрический метод | 0,2 | - |
| 455 | 518816,8 | 2159680,57 | картометрический метод | 0,2 | - |
| 456 | 518985,56 | 2159634,55 | картометрический метод | 0,2 | - |
| 457 | 519046,43 | 2159386,55 | картометрический метод | 0,2 | - |
| 458 | 519107,66 | 2159212,62 | картометрический метод | 0,2 | - |
| 459 | 519163,51 | 2159021,48 | картометрический метод | 0,2 | - |
| 460 | 519212 | 2158812,06 | картометрический метод | 0,2 | - |
| 461 | 519273,71 | 2158709,2 | картометрический метод | 0,2 | - |
| 462 | 519283,95 | 2158562,45 | картометрический метод | 0,2 | - |
| 463 | 519345,23 | 2158040,66 | картометрический метод | 0,2 | - |
| 464 | 519401,11 | 2157544,96 | картометрический метод | 0,2 | - |
| 465 | 519406,64 | 2157546,09 | картометрический метод | 0,2 | - |
| 466 | 519430,05 | 2157557,79 | картометрический метод | 0,2 | - |
| 467 | 519459,22 | 2157584,31 | картометрический метод | 0,2 | - |
| 468 | 519496,28 | 2157633,97 | картометрический метод | 0,2 | - |
| 469 | 519505,94 | 2157695 | картометрический метод | 0,2 | - |
| 470 | 519566,54 | 2157753,71 | картометрический метод | 0,2 | - |
| 471 | 519596,69 | 2157760,5 | картометрический метод | 0,2 | - |

| 1 | 2 | 3 | 4 | 5 | 6 |
|-----|-----------|------------|------------------------|-----|---|
| 472 | 519681,42 | 2157739,27 | картометрический метод | 0,2 | - |
| 473 | 519720,96 | 2157742,55 | картометрический метод | 0,2 | - |
| 474 | 519758,05 | 2157734,05 | картометрический метод | 0,2 | - |
| 475 | 519772,7 | 2157721,28 | картометрический метод | 0,2 | - |
| 476 | 519862,57 | 2157678,24 | картометрический метод | 0,2 | - |
| 477 | 519899,46 | 2157682,96 | картометрический метод | 0,2 | - |
| 478 | 519926,89 | 2157660,4 | картометрический метод | 0,2 | - |
| 479 | 519959,16 | 2157662,41 | картометрический метод | 0,2 | - |
| 480 | 519972,61 | 2157629,48 | картометрический метод | 0,2 | - |
| 481 | 519994,87 | 2157621,94 | картометрический метод | 0,2 | - |
| 482 | 520020,03 | 2157594,44 | картометрический метод | 0,2 | - |
| 483 | 520049,58 | 2157594,08 | картометрический метод | 0,2 | - |
| 484 | 520084,46 | 2157523,15 | картометрический метод | 0,2 | - |
| 485 | 520152,79 | 2157452,28 | картометрический метод | 0,2 | - |
| 486 | 520150,74 | 2157434,18 | картометрический метод | 0,2 | - |
| 487 | 520170,5 | 2157437,7 | картометрический метод | 0,2 | - |
| 488 | 520214,91 | 2157403,48 | картометрический метод | 0,2 | - |
| 489 | 520252,73 | 2157360,71 | картометрический метод | 0,2 | - |
| 490 | 520270,46 | 2157353,18 | картометрический метод | 0,2 | - |
| 491 | 520383,1 | 2157332,83 | картометрический метод | 0,2 | - |
| 492 | 520429,58 | 2157367,25 | картометрический метод | 0,2 | - |
| 493 | 520475,6 | 2157389,99 | картометрический метод | 0,2 | - |
| 494 | 520536,17 | 2157451,61 | картометрический метод | 0,2 | - |
| 495 | 520542,89 | 2157474,86 | картометрический метод | 0,2 | - |
| 496 | 520591,95 | 2157532,29 | картометрический метод | 0,2 | - |
| 497 | 520633,9 | 2157534,23 | картометрический метод | 0,2 | - |

| 1 | 2 | 3 | 4 | 5 | 6 |
|-----|-----------|------------|------------------------|-----|---|
| 498 | 520677,31 | 2157544,87 | картометрический метод | 0,2 | - |
| 499 | 520685,18 | 2157534,02 | картометрический метод | 0,2 | - |
| 500 | 520701,27 | 2157529,63 | картометрический метод | 0,2 | - |
| 501 | 520709,8 | 2157513,43 | картометрический метод | 0,2 | - |
| 502 | 520730,69 | 2157515,65 | картометрический метод | 0,2 | - |
| 503 | 520733,44 | 2157491,62 | картометрический метод | 0,2 | - |
| 504 | 520784,52 | 2157486,35 | картометрический метод | 0,2 | - |
| 505 | 520791,63 | 2157476,97 | картометрический метод | 0,2 | - |
| 506 | 520820,53 | 2157468,63 | картометрический метод | 0,2 | - |
| 507 | 520830,44 | 2157450,27 | картометрический метод | 0,2 | - |
| 508 | 520857,49 | 2157458,62 | картометрический метод | 0,2 | - |
| 509 | 520878,33 | 2157455,67 | картометрический метод | 0,2 | - |
| 510 | 520893,54 | 2157425,37 | картометрический метод | 0,2 | - |
| 511 | 520904,24 | 2157421,61 | картометрический метод | 0,2 | - |
| 512 | 520933,85 | 2157432,54 | картометрический метод | 0,2 | - |
| 513 | 520944,4 | 2157420,33 | картометрический метод | 0,2 | - |
| 514 | 520963,19 | 2157413,1 | картометрический метод | 0,2 | - |
| 515 | 520988,42 | 2157417,18 | картометрический метод | 0,2 | - |
| 516 | 521033,13 | 2157382,3 | картометрический метод | 0,2 | - |
| 517 | 521037,42 | 2157360,07 | картометрический метод | 0,2 | - |
| 518 | 521046,41 | 2157351,47 | картометрический метод | 0,2 | - |
| 519 | 521068,53 | 2157357,29 | картометрический метод | 0,2 | - |
| 520 | 521094,55 | 2157338,47 | картометрический метод | 0,2 | - |
| 521 | 521107,23 | 2157261,88 | картометрический метод | 0,2 | - |
| 522 | 521117,49 | 2157258 | картометрический метод | 0,2 | - |
| 523 | 521152,8 | 2157279,99 | картометрический метод | 0,2 | - |

| 1 | 2 | 3 | 4 | 5 | 6 |
|-----|-----------|------------|------------------------|-----|---|
| 524 | 521164,97 | 2157257,83 | картометрический метод | 0,2 | - |
| 525 | 521190,6 | 2157253,54 | картометрический метод | 0,2 | - |
| 526 | 521219,08 | 2157231,75 | картометрический метод | 0,2 | - |
| 527 | 521237,38 | 2157200,78 | картометрический метод | 0,2 | - |
| 528 | 521230,98 | 2157159,5 | картометрический метод | 0,2 | - |
| 529 | 521245,16 | 2157134,96 | картометрический метод | 0,2 | - |
| 530 | 521268,73 | 2157123,97 | картометрический метод | 0,2 | - |
| 531 | 521269,6 | 2157097,56 | картометрический метод | 0,2 | - |
| 532 | 521297,43 | 2157089,19 | картометрический метод | 0,2 | - |
| 533 | 521307,48 | 2157069,7 | картометрический метод | 0,2 | - |
| 534 | 521331,46 | 2157050,72 | картометрический метод | 0,2 | - |
| 535 | 521327,52 | 2157032,07 | картометрический метод | 0,2 | - |
| 536 | 521315,02 | 2157016,16 | картометрический метод | 0,2 | - |
| 537 | 521329,99 | 2157003,03 | картометрический метод | 0,2 | - |
| 538 | 521321,82 | 2156965,42 | картометрический метод | 0,2 | - |
| 539 | 521349,54 | 2156946,91 | картометрический метод | 0,2 | - |
| 540 | 521345,5 | 2156936,33 | картометрический метод | 0,2 | - |
| 541 | 521319,92 | 2156916,16 | картометрический метод | 0,2 | - |
| 542 | 521318,04 | 2156897,54 | картометрический метод | 0,2 | - |
| 543 | 521322,55 | 2156886,5 | картометрический метод | 0,2 | - |
| 544 | 521335,33 | 2156880,27 | картометрический метод | 0,2 | - |
| 545 | 521341,99 | 2156854,78 | картометрический метод | 0,2 | - |
| 546 | 521365,3 | 2156845,55 | картометрический метод | 0,2 | - |
| 547 | 521371,13 | 2156834,55 | картометрический метод | 0,2 | - |
| 548 | 521402,39 | 2156813,88 | картометрический метод | 0,2 | - |
| 549 | 521401,25 | 2156781,37 | картометрический метод | 0,2 | - |

| 1 | 2 | 3 | 4 | 5 | 6 |
|-----|-----------|------------|------------------------|-----|---|
| 550 | 521495,49 | 2156756,74 | картометрический метод | 0,2 | - |
| 551 | 521748,3 | 2156657,52 | картометрический метод | 0,2 | - |
| 552 | 521897,52 | 2156608,42 | картометрический метод | 0,2 | - |
| 553 | 522002,7 | 2156648,7 | картометрический метод | 0,2 | - |
| 554 | 522149,01 | 2156703,56 | картометрический метод | 0,2 | - |
| 555 | 522197,45 | 2156607,12 | картометрический метод | 0,2 | - |
| 556 | 522242,53 | 2156577,09 | картометрический метод | 0,2 | - |
| 557 | 522308,53 | 2156549,31 | картометрический метод | 0,2 | - |
| 558 | 522316,6 | 2156460,67 | картометрический метод | 0,2 | - |
| 559 | 522332,03 | 2156379,18 | картометрический метод | 0,2 | - |
| 560 | 522323,96 | 2156241,33 | картометрический метод | 0,2 | - |
| 561 | 522325,77 | 2156198,34 | картометрический метод | 0,2 | - |
| 562 | 522494,16 | 2156110,62 | картометрический метод | 0,2 | - |
| 563 | 522627,81 | 2156015,91 | картометрический метод | 0,2 | - |
| 564 | 522635,25 | 2155997,73 | картометрический метод | 0,2 | - |
| 565 | 522533,98 | 2153906,91 | картометрический метод | 0,2 | - |
| 566 | 522515,7 | 2153903,47 | картометрический метод | 0,2 | - |
| 567 | 522493,39 | 2153900,56 | картометрический метод | 0,2 | - |
| 568 | 522477,01 | 2153893,68 | картометрический метод | 0,2 | - |
| 569 | 522453,03 | 2153877,81 | картометрический метод | 0,2 | - |
| 570 | 522441,4 | 2153865,37 | картометрический метод | 0,2 | - |
| 571 | 522433,57 | 2153849,23 | картометрический метод | 0,2 | - |
| 572 | 522425,26 | 2153831,24 | картометрический метод | 0,2 | - |
| 573 | 522407,69 | 2153800,81 | картометрический метод | 0,2 | - |
| 574 | 522387,99 | 2153765,62 | картометрический метод | 0,2 | - |
| 575 | 522373,51 | 2153744,19 | картометрический метод | 0,2 | - |

| 1 | 2 | 3 | 4 | 5 | 6 |
|-----|-----------|------------|------------------------|-----|---|
| 576 | 522360,45 | 2153729,9 | картометрический метод | 0,2 | - |
| 577 | 522345,5 | 2153718,53 | картометрический метод | 0,2 | - |
| 578 | 522317,96 | 2153704,24 | картометрический метод | 0,2 | - |
| 579 | 522307,28 | 2153701,33 | картометрический метод | 0,2 | - |
| 580 | 522297,55 | 2153700,8 | картометрический метод | 0,2 | - |
| 581 | 522283,07 | 2153694,71 | картометрический метод | 0,2 | - |
| 582 | 522271,03 | 2153685,47 | картометрический метод | 0,2 | - |
| 583 | 522263,6 | 2153683,07 | картометрический метод | 0,2 | - |
| 584 | 522245,56 | 2153680,43 | картометрический метод | 0,2 | - |
| 585 | 522237,02 | 2153675,93 | картометрический метод | 0,2 | - |
| 586 | 522227,52 | 2153669,31 | картометрический метод | 0,2 | - |
| 587 | 522218,03 | 2153667,2 | картометрический метод | 0,2 | - |
| 588 | 522201,99 | 2153667,17 | картометрический метод | 0,2 | - |
| 589 | 522188,83 | 2153662,96 | картометрический метод | 0,2 | - |
| 590 | 522173,64 | 2153653,17 | картометрический метод | 0,2 | - |
| 591 | 522165,33 | 2153642,06 | картометрический метод | 0,2 | - |
| 592 | 522160,34 | 2153626,45 | картометрический метод | 0,2 | - |
| 593 | 522158,92 | 2153615,87 | картометрический метод | 0,2 | - |
| 594 | 522147,76 | 2153601,84 | картометрический метод | 0,2 | - |
| 595 | 522148,31 | 2153580,04 | картометрический метод | 0,2 | - |
| 596 | 522134,47 | 2153561,89 | картометрический метод | 0,2 | - |
| 597 | 522129,72 | 2153548,93 | картометрический метод | 0,2 | - |
| 598 | 522124,5 | 2153542,84 | картометрический метод | 0,2 | - |
| 599 | 522116,43 | 2153536,49 | картометрический метод | 0,2 | - |
| 600 | 522114,43 | 2153517,37 | картометрический метод | 0,2 | - |
| 601 | 522097,67 | 2153502,89 | картометрический метод | 0,2 | - |

| 1 | 2 | 3 | 4 | 5 | 6 |
|-----|-----------|------------|------------------------|-----|---|
| 602 | 522095,06 | 2153496,01 | картометрический метод | 0,2 | - |
| 603 | 522097,44 | 2153489,13 | картометрический метод | 0,2 | - |
| 604 | 522101,47 | 2153481,99 | картометрический метод | 0,2 | - |
| 605 | 522112,86 | 2153474,32 | картометрический метод | 0,2 | - |
| 606 | 522111,44 | 2153467,97 | картометрический метод | 0,2 | - |
| 607 | 522092,21 | 2153458,7 | картометрический метод | 0,2 | - |
| 608 | 522082,72 | 2153455,27 | картометрический метод | 0,2 | - |
| 609 | 522077,02 | 2153449,44 | картометрический метод | 0,2 | - |
| 610 | 522069,19 | 2153429,34 | картометрический метод | 0,2 | - |
| 611 | 522058,51 | 2153421,13 | картометрический метод | 0,2 | - |
| 612 | 522042,6 | 2153416,11 | картометрический метод | 0,2 | - |
| 613 | 522037,38 | 2153403,67 | картометрический метод | 0,2 | - |
| 614 | 522036,9 | 2153394,94 | картометрический метод | 0,2 | - |
| 615 | 522039,75 | 2153378,8 | картометрический метод | 0,2 | - |
| 616 | 522034,05 | 2153364,78 | картометрический метод | 0,2 | - |
| 617 | 522016,01 | 2153345,99 | картометрический метод | 0,2 | - |
| 618 | 522004,38 | 2153328,53 | картометрический метод | 0,2 | - |
| 619 | 521998,21 | 2153314,77 | картометрический метод | 0,2 | - |
| 620 | 521977,32 | 2153294,4 | картометрический метод | 0,2 | - |
| 621 | 521974,47 | 2153281,17 | картометрический метод | 0,2 | - |
| 622 | 521913,93 | 2153102,09 | картометрический метод | 0,2 | - |
| 623 | 521934,14 | 2152989,46 | картометрический метод | 0,2 | - |
| 624 | 521918,68 | 2152907,3 | картометрический метод | 0,2 | - |
| 625 | 521827,53 | 2152830,06 | картометрический метод | 0,2 | - |
| 626 | 521952,63 | 2152518,12 | картометрический метод | 0,2 | - |
| 627 | 522064,91 | 2152353,28 | картометрический метод | 0,2 | - |

| 1 | 2 | 3 | 4 | 5 | 6 |
|-----|-----------|------------|------------------------|-----|---|
| 628 | 522230,61 | 2152313,32 | картометрический метод | 0,2 | - |
| 629 | 522362,12 | 2152321,79 | картометрический метод | 0,2 | - |
| 630 | 522451,13 | 2152319,41 | картометрический метод | 0,2 | - |
| 631 | 522631,54 | 2152302,48 | картометрический метод | 0,2 | - |
| 632 | 522874,86 | 2152282,63 | картометрический метод | 0,2 | - |
| 633 | 522954,62 | 2152298,24 | картометрический метод | 0,2 | - |
| 634 | 523036,76 | 2152073,62 | картометрический метод | 0,2 | - |
| 635 | 523038,9 | 2151960,9 | картометрический метод | 0,2 | - |
| 636 | 522999,73 | 2151812,74 | картометрический метод | 0,2 | - |
| 637 | 522924,72 | 2151686,26 | картометрический метод | 0,2 | - |
| 638 | 522920,92 | 2151634,4 | картометрический метод | 0,2 | - |
| 639 | 522878,9 | 2151563,23 | картометрический метод | 0,2 | - |
| 640 | 522879,85 | 2151487,83 | картометрический метод | 0,2 | - |
| 641 | 522863,23 | 2151387,81 | картометрический метод | 0,2 | - |
| 642 | 522919,97 | 2151303,15 | картометрический метод | 0,2 | - |
| 643 | 522956,29 | 2151084,86 | картометрический метод | 0,2 | - |
| 644 | 522944,42 | 2150967,39 | картометрический метод | 0,2 | - |
| 645 | 522882,93 | 2150824,13 | картометрический метод | 0,2 | - |
| 646 | 522916,8 | 2150825,24 | картометрический метод | 0,2 | - |
| 647 | 522925,14 | 2150804,59 | картометрический метод | 0,2 | - |
| 648 | 522898,93 | 2150751,89 | картометрический метод | 0,2 | - |
| 649 | 522901,98 | 2150720,5 | картометрический метод | 0,2 | - |
| 650 | 523016,44 | 2150658,58 | картометрический метод | 0,2 | - |
| 651 | 523083,98 | 2150658,1 | картометрический метод | 0,2 | - |
| 652 | 523104,43 | 2150634,18 | картометрический метод | 0,2 | - |
| 653 | 523095,21 | 2150606,48 | картометрический метод | 0,2 | - |

| 1 | 2 | 3 | 4 | 5 | 6 |
|-----|-----------|------------|------------------------|-----|---|
| 654 | 523122,93 | 2150579,99 | картометрический метод | 0,2 | - |
| 655 | 523137,96 | 2150493,28 | картометрический метод | 0,2 | - |
| 656 | 523163,35 | 2150470,17 | картометрический метод | 0,2 | - |
| 657 | 522998,08 | 2149921,96 | картометрический метод | 0,2 | - |
| 658 | 522922,64 | 2149233,99 | картометрический метод | 0,2 | - |
| 659 | 522930,47 | 2148990,65 | картометрический метод | 0,2 | - |
| 660 | 523061,61 | 2148651,55 | картометрический метод | 0,2 | - |
| 661 | 523268,98 | 2148321,57 | картометрический метод | 0,2 | - |
| 662 | 523332,26 | 2148174,26 | картометрический метод | 0,2 | - |
| 663 | 523320,26 | 2148131,71 | картометрический метод | 0,2 | - |
| 664 | 523514,69 | 2148077,3 | картометрический метод | 0,2 | - |
| 665 | 523700,9 | 2148003,93 | картометрический метод | 0,2 | - |
| 666 | 523838,02 | 2147896,5 | картометрический метод | 0,2 | - |
| 667 | 524352,88 | 2147839,39 | картометрический метод | 0,2 | - |
| 668 | 524434,55 | 2147882,82 | картометрический метод | 0,2 | - |
| 669 | 524665,44 | 2147908,2 | картометрический метод | 0,2 | - |
| 670 | 524808,27 | 2147977,12 | картометрический метод | 0,2 | - |
| 671 | 524913,89 | 2147946,03 | картометрический метод | 0,2 | - |
| 672 | 525031,42 | 2147848,94 | картометрический метод | 0,2 | - |
| 673 | 525094,13 | 2147665,43 | картометрический метод | 0,2 | - |
| 674 | 525297,9 | 2147638,55 | картометрический метод | 0,2 | - |
| 675 | 525354,25 | 2147442,26 | картометрический метод | 0,2 | - |
| 676 | 525371,12 | 2147334,97 | картометрический метод | 0,2 | - |
| 677 | 525393,34 | 2147304,9 | картометрический метод | 0,2 | - |
| 678 | 525380,03 | 2147263,35 | картометрический метод | 0,2 | - |
| 679 | 525412,59 | 2147255,37 | картометрический метод | 0,2 | - |

| 1 | 2 | 3 | 4 | 5 | 6 |
|-----|-----------|------------|------------------------|-----|---|
| 680 | 525413,42 | 2147189,3 | картометрический метод | 0,2 | - |
| 681 | 525442,71 | 2147185,73 | картометрический метод | 0,2 | - |
| 682 | 525504,17 | 2147085,38 | картометрический метод | 0,2 | - |
| 683 | 525533,8 | 2147101,77 | картометрический метод | 0,2 | - |
| 684 | 525587,95 | 2146996,27 | картометрический метод | 0,2 | - |
| 685 | 525579,64 | 2146920,32 | картометрический метод | 0,2 | - |
| 686 | 525629,06 | 2146939,8 | картометрический метод | 0,2 | - |
| 687 | 525668,84 | 2146917,79 | картометрический метод | 0,2 | - |
| 688 | 525670,69 | 2146874,76 | картометрический метод | 0,2 | - |
| 689 | 525727,74 | 2146855,65 | картометрический метод | 0,2 | - |
| 690 | 525726,33 | 2146822,19 | картометрический метод | 0,2 | - |
| 691 | 525758,69 | 2146787,96 | картометрический метод | 0,2 | - |
| 692 | 525798,42 | 2146796,87 | картометрический метод | 0,2 | - |
| 693 | 525822,51 | 2146750,29 | картометрический метод | 0,2 | - |
| 694 | 525796,44 | 2146709,8 | картометрический метод | 0,2 | - |
| 695 | 525812,08 | 2146673,95 | картометрический метод | 0,2 | - |
| 696 | 525972,63 | 2146575,05 | картометрический метод | 0,2 | - |
| 697 | 525983,31 | 2146627,27 | картометрический метод | 0,2 | - |
| 698 | 526005,3 | 2146617,44 | картометрический метод | 0,2 | - |
| 699 | 525991,89 | 2146528,43 | картометрический метод | 0,2 | - |
| 700 | 526017,52 | 2146484,26 | картометрический метод | 0,2 | - |
| 701 | 526111,72 | 2146416,38 | картометрический метод | 0,2 | - |
| 702 | 526164,92 | 2146335,95 | картометрический метод | 0,2 | - |
| 703 | 526391,01 | 2146702,54 | картометрический метод | 0,2 | - |
| 704 | 526563,7 | 2146994,27 | картометрический метод | 0,2 | - |
| 705 | 527700,54 | 2146019,45 | картометрический метод | 0,2 | - |

| 1 | 2 | 3 | 4 | 5 | 6 |
|-----|-----------|------------|------------------------|-----|---|
| 706 | 527982,92 | 2145917,03 | картометрический метод | 0,2 | - |
| 707 | 528183,34 | 2145520,02 | картометрический метод | 0,2 | - |
| 708 | 528577,66 | 2145352,5 | картометрический метод | 0,2 | - |
| 709 | 528773,12 | 2145114,58 | картометрический метод | 0,2 | - |
| 710 | 529079,19 | 2145026,73 | картометрический метод | 0,2 | - |
| 711 | 529233,43 | 2145129,83 | картометрический метод | 0,2 | - |
| 712 | 529440,69 | 2145145,83 | картометрический метод | 0,2 | - |
| 713 | 529786,18 | 2144899,19 | картометрический метод | 0,2 | - |
| 714 | 530347,76 | 2144621,08 | картометрический метод | 0,2 | - |
| 715 | 530710,79 | 2144554,83 | картометрический метод | 0,2 | - |
| 716 | 530978,91 | 2144832,61 | картометрический метод | 0,2 | - |
| 717 | 531065,26 | 2144878,26 | картометрический метод | 0,2 | - |
| 718 | 531417,99 | 2145002,52 | картометрический метод | 0,2 | - |
| 719 | 531573,47 | 2145077,66 | картометрический метод | 0,2 | - |
| 720 | 531728,07 | 2145116,36 | картометрический метод | 0,2 | - |
| 721 | 531862,02 | 2145107,94 | картометрический метод | 0,2 | - |
| 722 | 532054,2 | 2145283,96 | картометрический метод | 0,2 | - |
| 723 | 532070,39 | 2145499,77 | картометрический метод | 0,2 | - |
| 724 | 532104,27 | 2145679 | картометрический метод | 0,2 | - |
| 725 | 532566,92 | 2145943,56 | картометрический метод | 0,2 | - |
| 726 | 532692,12 | 2146064,97 | картометрический метод | 0,2 | - |
| 727 | 532692,13 | 2146064,95 | картометрический метод | 0,2 | - |
| 728 | 532687,34 | 2146050,01 | картометрический метод | 0,2 | - |
| 729 | 532696,25 | 2146042,27 | картометрический метод | 0,2 | - |
| 730 | 532709,06 | 2146038,6 | картометрический метод | 0,2 | - |
| 731 | 532721,9 | 2146041,67 | картометрический метод | 0,2 | - |

| 1 | 2 | 3 | 4 | 5 | 6 |
|-----|-----------|------------|------------------------|-----|---|
| 732 | 532731,34 | 2146048,91 | картометрический метод | 0,2 | - |
| 733 | 532747,66 | 2146053,76 | картометрический метод | 0,2 | - |
| 734 | 532758,81 | 2146052,42 | картометрический метод | 0,2 | - |
| 735 | 532770,45 | 2146042,97 | картометрический метод | 0,2 | - |
| 736 | 532780,48 | 2146038,17 | картометрический метод | 0,2 | - |
| 737 | 532789,14 | 2146043,73 | картометрический метод | 0,2 | - |
| 738 | 532793,19 | 2146061,31 | картометрический метод | 0,2 | - |
| 739 | 532799,68 | 2146072,4 | картометрический метод | 0,2 | - |
| 740 | 532811,87 | 2146080,01 | картометрический метод | 0,2 | - |
| 741 | 532826,17 | 2146083,64 | картометрический метод | 0,2 | - |
| 742 | 532834,53 | 2146079,17 | картометрический метод | 0,2 | - |
| 743 | 532845,82 | 2146073,53 | картометрический метод | 0,2 | - |
| 744 | 532858,4 | 2146079,19 | картометрический метод | 0,2 | - |
| 745 | 532867,21 | 2146073,91 | картометрический метод | 0,2 | - |
| 746 | 532876,54 | 2146058,51 | картометрический метод | 0,2 | - |
| 747 | 532871,68 | 2146049,3 | картометрический метод | 0,2 | - |
| 748 | 532872,51 | 2146040,23 | картометрический метод | 0,2 | - |
| 749 | 532881,63 | 2146034,53 | картометрический метод | 0,2 | - |
| 750 | 532885,58 | 2146024,59 | картометрический метод | 0,2 | - |
| 751 | 532878,84 | 2146017,03 | картометрический метод | 0,2 | - |
| 752 | 532876,7 | 2146006,66 | картометрический метод | 0,2 | - |
| 753 | 532880,81 | 2145993,37 | картометрический метод | 0,2 | - |
| 754 | 532878,12 | 2145984,41 | картометрический метод | 0,2 | - |
| 755 | 532870,28 | 2145978,66 | картометрический метод | 0,2 | - |
| 756 | 532868,82 | 2145970,47 | картометрический метод | 0,2 | - |
| 757 | 532875,15 | 2145964,92 | картометрический метод | 0,2 | - |

| 1 | 2 | 3 | 4 | 5 | 6 |
|-----|-----------|------------|------------------------|-----|---|
| 758 | 532880,2 | 2145956,03 | картометрический метод | 0,2 | - |
| 759 | 532876,19 | 2145950,98 | картометрический метод | 0,2 | - |
| 760 | 532872,26 | 2145941,49 | картометрический метод | 0,2 | - |
| 761 | 532875,73 | 2145934,32 | картометрический метод | 0,2 | - |
| 762 | 532886,23 | 2145936,22 | картометрический метод | 0,2 | - |
| 763 | 532894,41 | 2145940,43 | картометрический метод | 0,2 | - |
| 764 | 532900,58 | 2145937,26 | картометрический метод | 0,2 | - |
| 765 | 532900,23 | 2145924,63 | картометрический метод | 0,2 | - |
| 766 | 532908,85 | 2145918,83 | картометрический метод | 0,2 | - |
| 767 | 532920,49 | 2145915,06 | картометрический метод | 0,2 | - |
| 768 | 532929,37 | 2145906,79 | картометрический метод | 0,2 | - |
| 769 | 532926,84 | 2145895,45 | картометрический метод | 0,2 | - |
| 770 | 532924,48 | 2145880,62 | картометрический метод | 0,2 | - |
| 771 | 532929,24 | 2145871,21 | картометрический метод | 0,2 | - |
| 772 | 532944,2 | 2145863,07 | картометрический метод | 0,2 | - |
| 773 | 532961,19 | 2145856,94 | картометрический метод | 0,2 | - |
| 774 | 532966,99 | 2145846,84 | картометрический метод | 0,2 | - |
| 775 | 532975,51 | 2145840,72 | картометрический метод | 0,2 | - |
| 776 | 532990,13 | 2145838,15 | картометрический метод | 0,2 | - |
| 777 | 533000,14 | 2145829,99 | картометрический метод | 0,2 | - |
| 778 | 533002,04 | 2145814,75 | картометрический метод | 0,2 | - |
| 779 | 532999,49 | 2145794,94 | картометрический метод | 0,2 | - |
| 780 | 532998,25 | 2145785,55 | картометрический метод | 0,2 | - |
| 781 | 533001,47 | 2145771,19 | картометрический метод | 0,2 | - |
| 782 | 533015,53 | 2145757,15 | картометрический метод | 0,2 | - |
| 783 | 533027,95 | 2145751,63 | картометрический метод | 0,2 | - |

| 1 | 2 | 3 | 4 | 5 | 6 |
|-----|-----------|------------|------------------------|-----|---|
| 784 | 533041,47 | 2145752,36 | картометрический метод | 0,2 | - |
| 785 | 533053,25 | 2145758,19 | картометрический метод | 0,2 | - |
| 786 | 533067,05 | 2145759,33 | картометрический метод | 0,2 | - |
| 787 | 533080,29 | 2145758 | картометрический метод | 0,2 | - |
| 788 | 533093,42 | 2145749,07 | картометрический метод | 0,2 | - |
| 789 | 533093,46 | 2145737,66 | картометрический метод | 0,2 | - |
| 790 | 533086,99 | 2145722,66 | картометрический метод | 0,2 | - |
| 791 | 533085,55 | 2145701,76 | картометрический метод | 0,2 | - |
| 792 | 533077,13 | 2145687,28 | картометрический метод | 0,2 | - |
| 793 | 533071,47 | 2145678,48 | картометрический метод | 0,2 | - |
| 794 | 533069,52 | 2145668,2 | картометрический метод | 0,2 | - |
| 795 | 533073,92 | 2145661,27 | картометрический метод | 0,2 | - |
| 796 | 533084,01 | 2145658,08 | картометрический метод | 0,2 | - |
| 797 | 533100,69 | 2145660,62 | картометрический метод | 0,2 | - |
| 798 | 533118,51 | 2145659,37 | картометрический метод | 0,2 | - |
| 799 | 533133,43 | 2145658,38 | картометрический метод | 0,2 | - |
| 800 | 533140,42 | 2145663,68 | картометрический метод | 0,2 | - |
| 801 | 533154 | 2145666,36 | картометрический метод | 0,2 | - |
| 802 | 533167,44 | 2145665,51 | картометрический метод | 0,2 | - |
| 803 | 533179,69 | 2145658,99 | картометрический метод | 0,2 | - |
| 804 | 533198,25 | 2145656,18 | картометрический метод | 0,2 | - |
| 805 | 533211,7 | 2145651,21 | картометрический метод | 0,2 | - |
| 806 | 533234,36 | 2145728,15 | картометрический метод | 0,2 | - |
| 807 | 533785,74 | 2145807,34 | картометрический метод | 0,2 | - |
| 808 | 534028,95 | 2145830,36 | картометрический метод | 0,2 | - |
| 809 | 534543,36 | 2145685,11 | картометрический метод | 0,2 | - |

| 1 | 2 | 3 | 4 | 5 | 6 |
|-----|-----------|------------|------------------------|-----|---|
| 810 | 534781,8 | 2145625,88 | картометрический метод | 0,2 | - |
| 811 | 534796,17 | 2145623,02 | картометрический метод | 0,2 | - |
| 812 | 534804,56 | 2145638,3 | картометрический метод | 0,2 | - |
| 813 | 534814,07 | 2145674,24 | картометрический метод | 0,2 | - |
| 814 | 534843,26 | 2145718,57 | картометрический метод | 0,2 | - |
| 815 | 534929,23 | 2145782,45 | картометрический метод | 0,2 | - |
| 816 | 534881,65 | 2145847,27 | картометрический метод | 0,2 | - |
| 817 | 534787,18 | 2146016,62 | картометрический метод | 0,2 | - |
| 818 | 534870,51 | 2146230,49 | картометрический метод | 0,2 | - |
| 819 | 534932,25 | 2146380,37 | картометрический метод | 0,2 | - |
| 820 | 535005,08 | 2146672,2 | картометрический метод | 0,2 | - |
| 821 | 535235,3 | 2146996,6 | картометрический метод | 0,2 | - |
| 822 | 535312,63 | 2147090,44 | картометрический метод | 0,2 | - |
| 823 | 535400,68 | 2147167,87 | картометрический метод | 0,2 | - |
| 824 | 535483,71 | 2147012,55 | картометрический метод | 0,2 | - |
| 825 | 535561,11 | 2147068,29 | картометрический метод | 0,2 | - |
| 826 | 535714,71 | 2146955,86 | картометрический метод | 0,2 | - |
| 827 | 535824,65 | 2146896,76 | картометрический метод | 0,2 | - |
| 828 | 537071,52 | 2149085,44 | картометрический метод | 0,2 | - |
| 829 | 537422,33 | 2149390,78 | картометрический метод | 0,2 | - |
| 830 | 537384,5 | 2149463,69 | картометрический метод | 0,2 | - |
| 831 | 537535,83 | 2149558,36 | картометрический метод | 0,2 | - |
| 832 | 537574,4 | 2149506,67 | картометрический метод | 0,2 | - |
| 833 | 537732,08 | 2149623,11 | картометрический метод | 0,2 | - |
| 834 | 537806,29 | 2149600,26 | картометрический метод | 0,2 | - |
| 835 | 537915,58 | 2149614,96 | картометрический метод | 0,2 | - |

| 1 | 2 | 3 | 4 | 5 | 6 |
|-----|-----------|------------|------------------------|-----|---|
| 836 | 537952,82 | 2149706,04 | картометрический метод | 0,2 | - |
| 837 | 537881,1 | 2149821,95 | картометрический метод | 0,2 | - |
| 838 | 537810,76 | 2150009,63 | картометрический метод | 0,2 | - |
| 839 | 537780,66 | 2150104,79 | картометрический метод | 0,2 | - |
| 840 | 537789,03 | 2150180,92 | картометрический метод | 0,2 | - |
| 841 | 537819,97 | 2150266,27 | картометрический метод | 0,2 | - |
| 842 | 537771,47 | 2150313,96 | картометрический метод | 0,2 | - |
| 843 | 537738,02 | 2150515,59 | картометрический метод | 0,2 | - |
| 844 | 537776,48 | 2150672,89 | картометрический метод | 0,2 | - |
| 845 | 537812,44 | 2150804,08 | картометрический метод | 0,2 | - |
| 846 | 537815,05 | 2150985,23 | картометрический метод | 0,2 | - |
| 847 | 537979,54 | 2151117,27 | картометрический метод | 0,2 | - |
| 848 | 537914,43 | 2151217,16 | картометрический метод | 0,2 | - |
| 849 | 537851,49 | 2151227,05 | картометрический метод | 0,2 | - |
| 850 | 537623,87 | 2151199,24 | картометрический метод | 0,2 | - |
| 851 | 537273,42 | 2151070,76 | картометрический метод | 0,2 | - |
| 852 | 537010,7 | 2151133,77 | картометрический метод | 0,2 | - |
| 853 | 536698,28 | 2151248,15 | картометрический метод | 0,2 | - |
| 854 | 536532,97 | 2151346,96 | картометрический метод | 0,2 | - |
| 855 | 536358,7 | 2151611,87 | картометрический метод | 0,2 | - |
| 856 | 536130,47 | 2151805,53 | картометрический метод | 0,2 | - |
| 857 | 536015,21 | 2152014,45 | картометрический метод | 0,2 | - |
| 858 | 536000,3 | 2152101,28 | картометрический метод | 0,2 | - |
| 859 | 535972,74 | 2152237,39 | картометрический метод | 0,2 | - |
| 860 | 535895,45 | 2152470,74 | картометрический метод | 0,2 | - |
| 861 | 535819,52 | 2152724,43 | картометрический метод | 0,2 | - |

| 1 | 2 | 3 | 4 | 5 | 6 |
|-----|-----------|------------|------------------------|-----|---|
| 862 | 535748,77 | 2152844,08 | картометрический метод | 0,2 | - |
| 863 | 535674,81 | 2153109,78 | картометрический метод | 0,2 | - |
| 864 | 535653,85 | 2153175,59 | картометрический метод | 0,2 | - |
| 865 | 535635,28 | 2153256,12 | картометрический метод | 0,2 | - |
| 866 | 535632,81 | 2153344,7 | картометрический метод | 0,2 | - |
| 867 | 535636,52 | 2153429,56 | картометрический метод | 0,2 | - |
| 868 | 535528,19 | 2153460,53 | картометрический метод | 0,2 | - |
| 869 | 535451,13 | 2153495,01 | картометрический метод | 0,2 | - |
| 870 | 535362,96 | 2153546,22 | картометрический метод | 0,2 | - |
| 871 | 535241,76 | 2153603,87 | картометрический метод | 0,2 | - |
| 872 | 535120,25 | 2153644,52 | картометрический метод | 0,2 | - |
| 873 | 535195,82 | 2154628,72 | картометрический метод | 0,2 | - |
| 874 | 535166,23 | 2155118,62 | картометрический метод | 0,2 | - |
| 875 | 535182,72 | 2155265,88 | картометрический метод | 0,2 | - |
| 876 | 535120,66 | 2155475,13 | картометрический метод | 0,2 | - |
| 877 | 534787,88 | 2155961,3 | картометрический метод | 0,2 | - |
| 878 | 534738,31 | 2156014,69 | картометрический метод | 0,2 | - |
| 879 | 534565,5 | 2156139 | картометрический метод | 0,2 | - |
| 880 | 534344,12 | 2156323,82 | картометрический метод | 0,2 | - |
| 881 | 534445,6 | 2156551,85 | картометрический метод | 0,2 | - |
| 882 | 534418,01 | 2156824,51 | картометрический метод | 0,2 | - |
| 883 | 534461,73 | 2157228,04 | картометрический метод | 0,2 | - |
| 884 | 534286,29 | 2157307,66 | картометрический метод | 0,2 | - |
| 885 | 533794,62 | 2157554,83 | картометрический метод | 0,2 | - |
| 886 | 533605,03 | 2157801,91 | картометрический метод | 0,2 | - |
| 887 | 533885,95 | 2157970,53 | картометрический метод | 0,2 | - |

| 1 | 2 | 3 | 4 | 5 | 6 |
|-----|-----------|------------|------------------------|-----|---|
| 888 | 534066,5 | 2158094,43 | картометрический метод | 0,2 | - |
| 889 | 534439,27 | 2158340,35 | картометрический метод | 0,2 | - |
| 890 | 534347,63 | 2158777,67 | картометрический метод | 0,2 | - |
| 891 | 534301,72 | 2158917,26 | картометрический метод | 0,2 | - |
| 892 | 534230,17 | 2159289,4 | картометрический метод | 0,2 | - |
| 893 | 533934,76 | 2159261,62 | картометрический метод | 0,2 | - |
| 894 | 533983,75 | 2159393,06 | картометрический метод | 0,2 | - |
| 895 | 534203,53 | 2159808,95 | картометрический метод | 0,2 | - |
| 896 | 534518,34 | 2160328,09 | картометрический метод | 0,2 | - |
| 897 | 534616,33 | 2160264,41 | картометрический метод | 0,2 | - |
| 898 | 534812,16 | 2160497,23 | картометрический метод | 0,2 | - |
| 899 | 534980,7 | 2160728,88 | картометрический метод | 0,2 | - |
| 900 | 534887,8 | 2160842,37 | картометрический метод | 0,2 | - |
| 901 | 534869,52 | 2161043,34 | картометрический метод | 0,2 | - |
| 902 | 534941,94 | 2161048,56 | картометрический метод | 0,2 | - |
| 903 | 534970,84 | 2161061,52 | картометрический метод | 0,2 | - |
| 904 | 535011,65 | 2161060,55 | картометрический метод | 0,2 | - |
| 905 | 535056,17 | 2161052,88 | картометрический метод | 0,2 | - |
| 906 | 535108,3 | 2161054,56 | картометрический метод | 0,2 | - |
| 907 | 535197,69 | 2161069,34 | картометрический метод | 0,2 | - |
| 908 | 535233,75 | 2161082,98 | картометрический метод | 0,2 | - |
| 909 | 535242,63 | 2161089,65 | картометрический метод | 0,2 | - |
| 910 | 535252,55 | 2161099,58 | картометрический метод | 0,2 | - |
| 911 | 535256,85 | 2161109,83 | картометрический метод | 0,2 | - |
| 912 | 535261,29 | 2161117,97 | картометрический метод | 0,2 | - |
| 913 | 535270,47 | 2161125,21 | картометрический метод | 0,2 | - |

| 1 | 2 | 3 | 4 | 5 | 6 |
|-----|-----------|------------|------------------------|-----|---|
| 914 | 535281,61 | 2161130,66 | картометрический метод | 0,2 | - |
| 915 | 535294,31 | 2161139,31 | картометрический метод | 0,2 | - |
| 916 | 535303,47 | 2161151,7 | картометрический метод | 0,2 | - |
| 917 | 535310,49 | 2161166,66 | картометрический метод | 0,2 | - |
| 918 | 535317,87 | 2161179,04 | картометрический метод | 0,2 | - |
| 919 | 535334,09 | 2161195,17 | картометрический метод | 0,2 | - |
| 920 | 535355,96 | 2161212,26 | картометрический метод | 0,2 | - |
| 921 | 535387,83 | 2161229,76 | картометрический метод | 0,2 | - |
| 922 | 535402,43 | 2161236,9 | картометрический метод | 0,2 | - |
| 923 | 535414,68 | 2161241,07 | картометрический метод | 0,2 | - |
| 924 | 535432,5 | 2161243,86 | картометрический метод | 0,2 | - |
| 925 | 535462,4 | 2161242,09 | картометрический метод | 0,2 | - |
| 926 | 535494,18 | 2161227,69 | картометрический метод | 0,2 | - |
| 927 | 535511,78 | 2161227,86 | картометрический метод | 0,2 | - |
| 928 | 535527,73 | 2161232,82 | картометрический метод | 0,2 | - |
| 929 | 535553,89 | 2161248,45 | картометрический метод | 0,2 | - |
| 930 | 535587,72 | 2161274,22 | картометрический метод | 0,2 | - |
| 931 | 535625,8 | 2161302,92 | картометрический метод | 0,2 | - |
| 932 | 535627,93 | 2161306,84 | картометрический метод | 0,2 | - |
| 933 | 535581,02 | 2161394,85 | картометрический метод | 0,2 | - |
| 934 | 535588,63 | 2161421,85 | картометрический метод | 0,2 | - |
| 935 | 535549,33 | 2161469,44 | картометрический метод | 0,2 | - |
| 936 | 535546,67 | 2161499,17 | картометрический метод | 0,2 | - |
| 937 | 535526,2 | 2161533,55 | картометрический метод | 0,2 | - |
| 938 | 535529,11 | 2161592 | картометрический метод | 0,2 | - |
| 939 | 535504,62 | 2161669,46 | картометрический метод | 0,2 | - |

| 1 | 2 | 3 | 4 | 5 | 6 |
|-----|-----------|------------|------------------------|-----|---|
| 940 | 535517,92 | 2161686,2 | картометрический метод | 0,2 | - |
| 941 | 535509,09 | 2161716,02 | картометрический метод | 0,2 | - |
| 942 | 535526,55 | 2161736,17 | картометрический метод | 0,2 | - |
| 943 | 535515,65 | 2161763,74 | картометрический метод | 0,2 | - |
| 944 | 535528,47 | 2161826,64 | картометрический метод | 0,2 | - |
| 945 | 535550,77 | 2161851,1 | картометрический метод | 0,2 | - |
| 946 | 535552,27 | 2161872,42 | картометрический метод | 0,2 | - |
| 947 | 535602,65 | 2161915,29 | картометрический метод | 0,2 | - |
| 948 | 535602,45 | 2162092,97 | картометрический метод | 0,2 | - |
| 949 | 535577,21 | 2162161,02 | картометрический метод | 0,2 | - |
| 950 | 535572,18 | 2162227,65 | картометрический метод | 0,2 | - |
| 951 | 535539,85 | 2162265,07 | картометрический метод | 0,2 | - |
| 952 | 535519,25 | 2162329,94 | картометрический метод | 0,2 | - |
| 953 | 535547,72 | 2162433,79 | картометрический метод | 0,2 | - |
| 954 | 535583,72 | 2162459,95 | картометрический метод | 0,2 | - |
| 955 | 535656,03 | 2162483,56 | картометрический метод | 0,2 | - |
| 956 | 535727,06 | 2162486,63 | картометрический метод | 0,2 | - |
| 957 | 535804,19 | 2162537,32 | картометрический метод | 0,2 | - |
| 958 | 535837,69 | 2162546,4 | картометрический метод | 0,2 | - |
| 959 | 535807,17 | 2162646,21 | картометрический метод | 0,2 | - |
| 960 | 535660,64 | 2162745,57 | картометрический метод | 0,2 | - |
| 961 | 535531,88 | 2162862,05 | картометрический метод | 0,2 | - |
| 962 | 535476,28 | 2163081,34 | картометрический метод | 0,2 | - |
| 963 | 535448,06 | 2163260,45 | картометрический метод | 0,2 | - |
| 964 | 535412,12 | 2163288,17 | картометрический метод | 0,2 | - |
| 965 | 535429,91 | 2163325,6 | картометрический метод | 0,2 | - |

| 1 | 2 | 3 | 4 | 5 | 6 |
|-----|-----------|------------|------------------------|-----|---|
| 966 | 535426,1 | 2163328,71 | картометрический метод | 0,2 | - |
| 967 | 535402,92 | 2163351,39 | картометрический метод | 0,2 | - |
| 968 | 535425,94 | 2163442,95 | картометрический метод | 0,2 | - |
| 969 | 535421,96 | 2163484,83 | картометрический метод | 0,2 | - |
| 970 | 535406,76 | 2163487,4 | картометрический метод | 0,2 | - |
| 971 | 535377,6 | 2163463,52 | картометрический метод | 0,2 | - |
| 972 | 535355,69 | 2163471,19 | картометрический метод | 0,2 | - |
| 973 | 535367,63 | 2163494,36 | картометрический метод | 0,2 | - |
| 974 | 535351,81 | 2163515,91 | картометрический метод | 0,2 | - |
| 975 | 535322,04 | 2163498,35 | картометрический метод | 0,2 | - |
| 976 | 535338,51 | 2163619,79 | картометрический метод | 0,2 | - |
| 977 | 535378,54 | 2163616,67 | картометрический метод | 0,2 | - |
| 978 | 535383,05 | 2163640,69 | картометрический метод | 0,2 | - |
| 979 | 535428,55 | 2163654,87 | картометрический метод | 0,2 | - |
| 980 | 535274,72 | 2164335,07 | картометрический метод | 0,2 | - |
| 981 | 535271,7 | 2164337,5 | картометрический метод | 0,2 | - |
| 982 | 534716,73 | 2164350,9 | картометрический метод | 0,2 | - |
| 983 | 534672,06 | 2164528,47 | картометрический метод | 0,2 | - |
| 984 | 534718,4 | 2164837,94 | картометрический метод | 0,2 | - |
| 985 | 534609,39 | 2164963,07 | картометрический метод | 0,2 | - |
| 986 | 534480,75 | 2165150,47 | картометрический метод | 0,2 | - |
| 987 | 534394,56 | 2165210,19 | картометрический метод | 0,2 | - |
| 988 | 534345,52 | 2165267,54 | картометрический метод | 0,2 | - |
| 989 | 534163,04 | 2165347,28 | картометрический метод | 0,2 | - |
| 990 | 534084,84 | 2165377,69 | картометрический метод | 0,2 | - |
| 991 | 533734,14 | 2165656,98 | картометрический метод | 0,2 | - |

| 1 | 2 | 3 | 4 | 5 | 6 |
|------|-----------|------------|------------------------|-----|---|
| 992 | 533640,57 | 2165715,92 | картометрический метод | 0,2 | - |
| 993 | 533477,01 | 2165806,95 | картометрический метод | 0,2 | - |
| 994 | 533349,12 | 2165890,11 | картометрический метод | 0,2 | - |
| 995 | 533242,01 | 2165795,1 | картометрический метод | 0,2 | - |
| 996 | 532833,08 | 2165466,36 | картометрический метод | 0,2 | - |
| 997 | 532801,58 | 2165441,04 | картометрический метод | 0,2 | - |
| 998 | 532567,26 | 2165252,66 | картометрический метод | 0,2 | - |
| 999 | 532496,8 | 2165222,76 | картометрический метод | 0,2 | - |
| 1000 | 532496,64 | 2165222,7 | картометрический метод | 0,2 | - |
| 1001 | 532310,37 | 2165143,67 | картометрический метод | 0,2 | - |
| 1002 | 532284,8 | 2165132,82 | картометрический метод | 0,2 | - |
| 1003 | 532273,63 | 2165142,55 | картометрический метод | 0,2 | - |
| 1004 | 532250,8 | 2165162,43 | картометрический метод | 0,2 | - |
| 1005 | 532086,13 | 2165305,83 | картометрический метод | 0,2 | - |
| 1006 | 532023,33 | 2165271,79 | картометрический метод | 0,2 | - |
| 1007 | 531961,45 | 2165267,1 | картометрический метод | 0,2 | - |
| 1008 | 531944,46 | 2165265,81 | картометрический метод | 0,2 | - |
| 1009 | 531875,99 | 2165260,62 | картометрический метод | 0,2 | - |
| 1010 | 531802,56 | 2165267,89 | картометрический метод | 0,2 | - |
| 1011 | 531726,9 | 2165177,87 | картометрический метод | 0,2 | - |
| 1012 | 531565,45 | 2165027,91 | картометрический метод | 0,2 | - |
| 1013 | 531474,12 | 2164872,94 | картометрический метод | 0,2 | - |
| 1014 | 531417,01 | 2164593,32 | картометрический метод | 0,2 | - |
| 1015 | 531414,58 | 2164581,41 | картометрический метод | 0,2 | - |
| 1016 | 531400,77 | 2164585,73 | картометрический метод | 0,2 | - |
| 1017 | 531369,64 | 2164588,25 | картометрический метод | 0,2 | - |

| 1 | 2 | 3 | 4 | 5 | 6 |
|------|-----------|------------|------------------------|-----|---|
| 1018 | 531162,2 | 2164659,48 | картометрический метод | 0,2 | - |
| 1019 | 530955,93 | 2164734,66 | картометрический метод | 0,2 | - |
| 1020 | 530821,33 | 2164781,88 | картометрический метод | 0,2 | - |
| 1021 | 530653,53 | 2164849,64 | картометрический метод | 0,2 | - |
| 1022 | 530558,78 | 2164887,58 | картометрический метод | 0,2 | - |
| 1023 | 530505,27 | 2164913,73 | картометрический метод | 0,2 | - |
| 1024 | 530467,53 | 2164934,09 | картометрический метод | 0,2 | - |
| 1025 | 530439,57 | 2164952,93 | картометрический метод | 0,2 | - |
| 1026 | 530411,45 | 2164974,99 | картометрический метод | 0,2 | - |
| 1027 | 530393,02 | 2164997,49 | картометрический метод | 0,2 | - |
| 1028 | 530367,69 | 2165030,02 | картометрический метод | 0,2 | - |
| 1029 | 530334,16 | 2165072,54 | картометрический метод | 0,2 | - |
| 1030 | 530281,92 | 2165144,66 | картометрический метод | 0,2 | - |
| 1031 | 530243,69 | 2165196,72 | картометрический метод | 0,2 | - |
| 1032 | 530101,89 | 2165155,48 | картометрический метод | 0,2 | - |
| 1033 | 530047,34 | 2165136,15 | картометрический метод | 0,2 | - |
| 1034 | 529892,31 | 2165079,87 | картометрический метод | 0,2 | - |
| 1035 | 529813,36 | 2165047,82 | картометрический метод | 0,2 | - |
| 1036 | 529744,52 | 2165022,76 | картометрический метод | 0,2 | - |
| 1037 | 529633,28 | 2164992,05 | картометрический метод | 0,2 | - |
| 1038 | 529608,53 | 2164990,26 | картометрический метод | 0,2 | - |
| 1039 | 529537,42 | 2164995,98 | картометрический метод | 0,2 | - |
| 1040 | 529467 | 2165008,22 | картометрический метод | 0,2 | - |
| 1041 | 529391,91 | 2165030,93 | картометрический метод | 0,2 | - |
| 1042 | 529332,54 | 2165030,93 | картометрический метод | 0,2 | - |
| 1043 | 529283,71 | 2165027,04 | картометрический метод | 0,2 | - |

| 1 | 2 | 3 | 4 | 5 | 6 |
|------|-----------|------------|------------------------|-----|---|
| 1044 | 529252,21 | 2165035,22 | картометрический метод | 0,2 | - |
| 1045 | 529210,21 | 2165054,48 | картометрический метод | 0,2 | - |
| 1046 | 529141,14 | 2165076,1 | картометрический метод | 0,2 | - |
| 1047 | 528966,56 | 2165173,71 | картометрический метод | 0,2 | - |
| 1048 | 528849,12 | 2165229,75 | картометрический метод | 0,2 | - |
| 1049 | 528697,29 | 2165335,38 | картометрический метод | 0,2 | - |
| 1050 | 528567,75 | 2165421,37 | картометрический метод | 0,2 | - |
| 1051 | 528536,22 | 2165435,57 | картометрический метод | 0,2 | - |
| 1052 | 528515,3 | 2165446,58 | картометрический метод | 0,2 | - |
| 1053 | 528470,76 | 2165482,23 | картометрический метод | 0,2 | - |
| 1054 | 528444,71 | 2165516,38 | картометрический метод | 0,2 | - |
| 1055 | 528395,18 | 2165569,98 | картометрический метод | 0,2 | - |
| 1056 | 528344,96 | 2165614,51 | картометрический метод | 0,2 | - |
| 1057 | 528300,59 | 2165653,86 | картометрический метод | 0,2 | - |
| 1058 | 528292,14 | 2165681,51 | картометрический метод | 0,2 | - |
| 1059 | 528255,36 | 2165738,13 | картометрический метод | 0,2 | - |
| 1060 | 528166,71 | 2165823,06 | картометрический метод | 0,2 | - |
| 1061 | 528095,04 | 2165876,85 | картометрический метод | 0,2 | - |
| 1062 | 528051,67 | 2165910,01 | картометрический метод | 0,2 | - |
| 1063 | 528014,91 | 2165938,12 | картометрический метод | 0,2 | - |
| 1064 | 527988,85 | 2165936,2 | картометрический метод | 0,2 | - |
| 1065 | 527954,65 | 2165933,6 | картометрический метод | 0,2 | - |
| 1066 | 527895,06 | 2165938,03 | картометрический метод | 0,2 | - |
| 1067 | 527871,32 | 2165935,93 | картометрический метод | 0,2 | - |
| 1068 | 527859,69 | 2165930,11 | картометрический метод | 0,2 | - |
| 1069 | 527797,07 | 2165928,16 | картометрический метод | 0,2 | - |

| 1 | 2 | 3 | 4 | 5 | 6 |
|------|-----------|------------|------------------------|-----|---|
| 1070 | 527722,6 | 2165921,82 | картометрический метод | 0,2 | - |
| 1071 | 527653,21 | 2165904,67 | картометрический метод | 0,2 | - |
| 1072 | 527609,81 | 2165889,16 | картометрический метод | 0,2 | - |
| 1073 | 527538,02 | 2165875,39 | картометрический метод | 0,2 | - |
| 1074 | 527486,29 | 2165865,47 | картометрический метод | 0,2 | - |
| 1075 | 527410,98 | 2165851,02 | картометрический метод | 0,2 | - |
| 1076 | 527331,68 | 2165837,24 | картометрический метод | 0,2 | - |
| 1077 | 527332,59 | 2165816,27 | картометрический метод | 0,2 | - |
| 1078 | 527330,26 | 2165802,78 | картометрический метод | 0,2 | - |
| 1079 | 527329,64 | 2165790,54 | картометрический метод | 0,2 | - |
| 1080 | 527336,65 | 2165776,31 | картометрический метод | 0,2 | - |
| 1081 | 527357,17 | 2165773,13 | картометрический метод | 0,2 | - |
| 1082 | 527363,24 | 2165767,01 | картометрический метод | 0,2 | - |
| 1083 | 527364,76 | 2165758,93 | картометрический метод | 0,2 | - |
| 1084 | 527369,2 | 2165750,41 | картометрический метод | 0,2 | - |
| 1085 | 527380,38 | 2165747,39 | картометрический метод | 0,2 | - |
| 1086 | 527385,33 | 2165740,63 | картометрический метод | 0,2 | - |
| 1087 | 527384,68 | 2165728,98 | картометрический метод | 0,2 | - |
| 1088 | 527378,27 | 2165715,91 | картометрический метод | 0,2 | - |
| 1089 | 527383,29 | 2165707,39 | картометрический метод | 0,2 | - |
| 1090 | 527389,28 | 2165703,59 | картометрический метод | 0,2 | - |
| 1091 | 527391,95 | 2165695,56 | картометрический метод | 0,2 | - |
| 1092 | 527397,27 | 2165693,47 | картометрический метод | 0,2 | - |
| 1093 | 527406,03 | 2165692,68 | картометрический метод | 0,2 | - |
| 1094 | 527409,85 | 2165685,29 | картометрический метод | 0,2 | - |
| 1095 | 527417,16 | 2165678,06 | картометрический метод | 0,2 | - |

| 1 | 2 | 3 | 4 | 5 | 6 |
|------|-----------|------------|------------------------|-----|---|
| 1096 | 527423,49 | 2165679,49 | картометрический метод | 0,2 | - |
| 1097 | 527433,36 | 2165679,92 | картометрический метод | 0,2 | - |
| 1098 | 527439,42 | 2165674,37 | картометрический метод | 0,2 | - |
| 1099 | 527441,92 | 2165670,41 | картометрический метод | 0,2 | - |
| 1100 | 527436,14 | 2165656,2 | картометрический метод | 0,2 | - |
| 1101 | 527436,67 | 2165630,64 | картометрический метод | 0,2 | - |
| 1102 | 527430,66 | 2165608,28 | картометрический метод | 0,2 | - |
| 1103 | 527423,28 | 2165590,51 | картометрический метод | 0,2 | - |
| 1104 | 527422,08 | 2165578,25 | картометрический метод | 0,2 | - |
| 1105 | 527428,89 | 2165541,91 | картометрический метод | 0,2 | - |
| 1106 | 527421,71 | 2165519,51 | картометрический метод | 0,2 | - |
| 1107 | 527418,96 | 2165523,23 | картометрический метод | 0,2 | - |
| 1108 | 527391 | 2165561,07 | картометрический метод | 0,2 | - |
| 1109 | 527382,34 | 2165559,54 | картометрический метод | 0,2 | - |
| 1110 | 527330,23 | 2165528,77 | картометрический метод | 0,2 | - |
| 1111 | 527297,75 | 2165513,41 | картометрический метод | 0,2 | - |
| 1112 | 527287,23 | 2165514,69 | картометрический метод | 0,2 | - |
| 1113 | 527281,05 | 2165523,15 | картометрический метод | 0,2 | - |
| 1114 | 527259,47 | 2165564,66 | картометрический метод | 0,2 | - |
| 1115 | 527245,91 | 2165579,84 | картометрический метод | 0,2 | - |
| 1116 | 527230,27 | 2165581,39 | картометрический метод | 0,2 | - |
| 1117 | 527199,49 | 2165566,71 | картометрический метод | 0,2 | - |
| 1118 | 527191,23 | 2165569,24 | картометрический метод | 0,2 | - |
| 1119 | 527183,06 | 2165583,43 | картометрический метод | 0,2 | - |
| 1120 | 527176,4 | 2165589,54 | картометрический метод | 0,2 | - |
| 1121 | 527160,72 | 2165588,85 | картометрический метод | 0,2 | - |

| 1 | 2 | 3 | 4 | 5 | 6 |
|------|-----------|------------|------------------------|-----|---|
| 1122 | 527146,41 | 2165583,58 | картометрический метод | 0,2 | - |
| 1123 | 527131,77 | 2165576,81 | картометрический метод | 0,2 | - |
| 1124 | 527103,16 | 2165495,85 | картометрический метод | 0,2 | - |
| 1125 | 527069,45 | 2165437,85 | картометрический метод | 0,2 | - |
| 1126 | 527029,26 | 2165396,61 | картометрический метод | 0,2 | - |
| 1127 | 526996,05 | 2165362,54 | картометрический метод | 0,2 | - |
| 1128 | 526967,51 | 2165305,76 | картометрический метод | 0,2 | - |
| 1129 | 526936,52 | 2165244,11 | картометрический метод | 0,2 | - |
| 1130 | 526896,08 | 2165163,66 | картометрический метод | 0,2 | - |
| 1131 | 526839,3 | 2165093,3 | картометрический метод | 0,2 | - |
| 1132 | 526811,25 | 2165057,66 | картометрический метод | 0,2 | - |
| 1133 | 526778,76 | 2165016,37 | картометрический метод | 0,2 | - |
| 1134 | 526718,61 | 2164939,93 | картометрический метод | 0,2 | - |
| 1135 | 526683,94 | 2164868,5 | картометрический метод | 0,2 | - |
| 1136 | 526653,53 | 2164810,14 | картометрический метод | 0,2 | - |
| 1137 | 526592,85 | 2164739,3 | картометрический метод | 0,2 | - |
| 1138 | 526510,94 | 2164652,43 | картометрический метод | 0,2 | - |
| 1139 | 526482,91 | 2164612,19 | картометрический метод | 0,2 | - |
| 1140 | 526462,56 | 2164582,97 | картометрический метод | 0,2 | - |
| 1141 | 526451,23 | 2164542,69 | картометрический метод | 0,2 | - |
| 1142 | 526438,97 | 2164468,58 | картометрический метод | 0,2 | - |
| 1143 | 526342,52 | 2164557,21 | картометрический метод | 0,2 | - |
| 1144 | 526284,5 | 2164559,05 | картометрический метод | 0,2 | - |
| 1145 | 526199,18 | 2164584,58 | картометрический метод | 0,2 | - |
| 1146 | 526167,83 | 2164584,58 | картометрический метод | 0,2 | - |
| 1147 | 526112,41 | 2164569,26 | картометрический метод | 0,2 | - |

| 1 | 2 | 3 | 4 | 5 | 6 |
|------|-----------|------------|------------------------|-----|---|
| 1148 | 526054,07 | 2164541,54 | картометрический метод | 0,2 | - |
| 1149 | 526031,84 | 2164538,34 | картометрический метод | 0,2 | - |
| 1150 | 526011,3 | 2164537,82 | картометрический метод | 0,2 | - |
| 1151 | 525989,15 | 2164530,34 | картометрический метод | 0,2 | - |
| 1152 | 525965,57 | 2164512,21 | картометрический метод | 0,2 | - |
| 1153 | 525949,82 | 2164500,1 | картометрический метод | 0,2 | - |
| 1154 | 525937,59 | 2164495,23 | картометрический метод | 0,2 | - |
| 1155 | 525920,34 | 2164495,23 | картометрический метод | 0,2 | - |
| 1156 | 525787,38 | 2164505,71 | картометрический метод | 0,2 | - |
| 1157 | 525564,38 | 2164582,57 | картометрический метод | 0,2 | - |
| 1158 | 525502,85 | 2164603,78 | картометрический метод | 0,2 | - |
| 1159 | 525481,03 | 2164609,85 | картометрический метод | 0,2 | - |
| 1160 | 525416,56 | 2164649,11 | картометрический метод | 0,2 | - |
| 1161 | 525376,85 | 2164683,23 | картометрический метод | 0,2 | - |
| 1162 | 525340,89 | 2164706,13 | картометрический метод | 0,2 | - |
| 1163 | 525289,25 | 2164726,23 | картометрический метод | 0,2 | - |
| 1164 | 525254,34 | 2164733,53 | картометрический метод | 0,2 | - |
| 1165 | 525219,44 | 2164740,84 | картометрический метод | 0,2 | - |
| 1166 | 525002,42 | 2164740,84 | картометрический метод | 0,2 | - |
| 1167 | 524879,48 | 2164756,78 | картометрический метод | 0,2 | - |
| 1168 | 524881,52 | 2164767,96 | картометрический метод | 0,2 | - |
| 1169 | 524857,19 | 2164801,29 | картометрический метод | 0,2 | - |
| 1170 | 524828,78 | 2164818,26 | картометрический метод | 0,2 | - |
| 1171 | 524833,98 | 2164838,96 | картометрический метод | 0,2 | - |
| 1172 | 524827,11 | 2164856,35 | картометрический метод | 0,2 | - |
| 1173 | 524809,09 | 2164868,77 | картометрический метод | 0,2 | - |

| 1 | 2 | 3 | 4 | 5 | 6 |
|------|-----------|------------|------------------------|-----|---|
| 1174 | 524789,22 | 2164892,16 | картометрический метод | 0,2 | - |
| 1175 | 524749,66 | 2164946,39 | картометрический метод | 0,2 | - |
| 1176 | 524748,18 | 2164979,09 | картометрический метод | 0,2 | - |
| 1177 | 524751,89 | 2164986,96 | картометрический метод | 0,2 | - |
| 1178 | 524839,36 | 2164971,02 | картометрический метод | 0,2 | - |
| 1179 | 524866,11 | 2164988,83 | картометрический метод | 0,2 | - |
| 1180 | 524870,94 | 2165009,94 | картометрический метод | 0,2 | - |
| 1181 | 524862,58 | 2165036,02 | картометрический метод | 0,2 | - |
| 1182 | 524863,51 | 2165064,17 | картометрический метод | 0,2 | - |
| 1183 | 524870,94 | 2165081,35 | картометрический метод | 0,2 | - |
| 1184 | 524867,78 | 2165091,28 | картометрический метод | 0,2 | - |
| 1185 | 524848,84 | 2165099,77 | картометрический метод | 0,2 | - |
| 1186 | 524817,26 | 2165104,53 | картометрический метод | 0,2 | - |
| 1187 | 524744,46 | 2165122,95 | картометрический метод | 0,2 | - |
| 1188 | 524698,41 | 2165134,54 | картометрический метод | 0,2 | - |
| 1189 | 524658,04 | 2165136,31 | картометрический метод | 0,2 | - |
| 1190 | 524646,43 | 2165143,46 | картометрический метод | 0,2 | - |
| 1191 | 524641,14 | 2165130,58 | картометрический метод | 0,2 | - |
| 1192 | 524640,19 | 2165108,09 | картометрический метод | 0,2 | - |
| 1193 | 524620,25 | 2165083,49 | картометрический метод | 0,2 | - |
| 1194 | 524603,16 | 2165082,16 | картометрический метод | 0,2 | - |
| 1195 | 524596,27 | 2165094,6 | картометрический метод | 0,2 | - |
| 1196 | 524591,29 | 2165127,67 | картометрический метод | 0,2 | - |
| 1197 | 524580,37 | 2165145,4 | картометрический метод | 0,2 | - |
| 1198 | 524565,41 | 2165158,63 | картометрический метод | 0,2 | - |
| 1199 | 524544,05 | 2165164,71 | картометрический метод | 0,2 | - |

| 1 | 2 | 3 | 4 | 5 | 6 |
|------|-----------|------------|------------------------|-----|---|
| 1200 | 524518,41 | 2165166,04 | картометрический метод | 0,2 | - |
| 1201 | 524480,43 | 2165155,98 | картометрический метод | 0,2 | - |
| 1202 | 524438,41 | 2165150,43 | картометрический метод | 0,2 | - |
| 1203 | 524415,38 | 2165225,83 | картометрический метод | 0,2 | - |
| 1204 | 524243,7 | 2165181,43 | картометрический метод | 0,2 | - |
| 1205 | 524193,53 | 2165172,93 | картометрический метод | 0,2 | - |
| 1206 | 523904,66 | 2165097,83 | картометрический метод | 0,2 | - |
| 1207 | 523804,21 | 2165077 | картометрический метод | 0,2 | - |
| 1208 | 523723,73 | 2165064,11 | картометрический метод | 0,2 | - |
| 1209 | 523686,25 | 2165064,4 | картометрический метод | 0,2 | - |
| 1210 | 523651,85 | 2165055,18 | картометрический метод | 0,2 | - |
| 1211 | 523663,72 | 2165030,23 | картометрический метод | 0,2 | - |
| 1212 | 523671,68 | 2164980,27 | картометрический метод | 0,2 | - |
| 1213 | 523667,56 | 2164947,13 | картометрический метод | 0,2 | - |
| 1214 | 523673,46 | 2164938,32 | картометрический метод | 0,2 | - |
| 1215 | 523703,06 | 2164924,55 | картометрический метод | 0,2 | - |
| 1216 | 523707,21 | 2164889,48 | картометрический метод | 0,2 | - |
| 1217 | 523700,42 | 2164866,94 | картометрический метод | 0,2 | - |
| 1218 | 523632,62 | 2164866,69 | картометрический метод | 0,2 | - |
| 1219 | 523547,66 | 2164862,25 | картометрический метод | 0,2 | - |
| 1220 | 523469,17 | 2164867,14 | картометрический метод | 0,2 | - |
| 1221 | 523427,03 | 2164862,6 | картометрический метод | 0,2 | - |
| 1222 | 523363,28 | 2164830,39 | картометрический метод | 0,2 | - |
| 1223 | 523314,28 | 2164825,61 | картометрический метод | 0,2 | - |
| 1224 | 523225,48 | 2164779,68 | картометрический метод | 0,2 | - |
| 1225 | 523160,02 | 2164735,36 | картометрический метод | 0,2 | - |

| 1 | 2 | 3 | 4 | 5 | 6 |
|------|-----------|------------|------------------------|-----|---|
| 1226 | 523133,77 | 2164717,59 | картометрический метод | 0,2 | - |
| 1227 | 523077,44 | 2164678,4 | картометрический метод | 0,2 | - |
| 1228 | 523031,17 | 2164620,02 | картометрический метод | 0,2 | - |
| 1229 | 522994,53 | 2164593,27 | картометрический метод | 0,2 | - |
| 1230 | 522929,14 | 2164575,07 | картометрический метод | 0,2 | - |
| 1231 | 522888,38 | 2164572,38 | картометрический метод | 0,2 | - |
| 1232 | 522862,16 | 2164578,01 | картометрический метод | 0,2 | - |
| 1233 | 522863,09 | 2164572,68 | картометрический метод | 0,2 | - |
| 1234 | 522863,47 | 2164565,59 | картометрический метод | 0,2 | - |
| 1235 | 522864,04 | 2164555,04 | картометрический метод | 0,2 | - |
| 1236 | 522867,68 | 2164545,68 | картометрический метод | 0,2 | - |
| 1237 | 522873,17 | 2164540,08 | картометрический метод | 0,2 | - |
| 1238 | 522880,56 | 2164536,28 | картометрический метод | 0,2 | - |
| 1239 | 522891,35 | 2164519,18 | картометрический метод | 0,2 | - |
| 1240 | 522891,92 | 2164510,95 | картометрический метод | 0,2 | - |
| 1241 | 522897,22 | 2164501,24 | картометрический метод | 0,2 | - |
| 1242 | 522896,93 | 2164490,68 | картометрический метод | 0,2 | - |
| 1243 | 522892,39 | 2164483,5 | картометрический метод | 0,2 | - |
| 1244 | 522892,39 | 2164474,22 | картометрический метод | 0,2 | - |
| 1245 | 522900,72 | 2164470 | картометрический метод | 0,2 | - |
| 1246 | 522905,64 | 2164462,82 | картометрический метод | 0,2 | - |
| 1247 | 522902,61 | 2164452,69 | картометрический метод | 0,2 | - |
| 1248 | 522892,81 | 2164446,92 | картометрический метод | 0,2 | - |
| 1249 | 522886,64 | 2164448,1 | картометрический метод | 0,2 | - |
| 1250 | 522871,68 | 2164455,84 | картометрический метод | 0,2 | - |
| 1251 | 522859,64 | 2164466,97 | картометрический метод | 0,2 | - |

| 1 | 2 | 3 | 4 | 5 | 6 |
|------|-----------|------------|------------------------|-----|---|
| 1252 | 522852,95 | 2164471,81 | картометрический метод | 0,2 | - |
| 1253 | 522843,15 | 2164474,01 | картометрический метод | 0,2 | - |
| 1254 | 522822,94 | 2164473,48 | картометрический метод | 0,2 | - |
| 1255 | 522818,68 | 2164475,59 | картометрический метод | 0,2 | - |
| 1256 | 522809,66 | 2164480,08 | картометрический метод | 0,2 | - |
| 1257 | 522800,15 | 2164483,16 | картометрический метод | 0,2 | - |
| 1258 | 522787,17 | 2164480,21 | картометрический метод | 0,2 | - |
| 1259 | 522770,76 | 2164473,48 | картометрический метод | 0,2 | - |
| 1260 | 522739,75 | 2164460,4 | картометрический метод | 0,2 | - |
| 1261 | 522708,12 | 2164446,05 | картометрический метод | 0,2 | - |
| 1262 | 522683,22 | 2164434,64 | картометрический метод | 0,2 | - |
| 1263 | 522661,46 | 2164429,22 | картометрический метод | 0,2 | - |
| 1264 | 522647,55 | 2164430,96 | картометрический метод | 0,2 | - |
| 1265 | 522629,17 | 2164437,7 | картометрический метод | 0,2 | - |
| 1266 | 522610,8 | 2164441,78 | картометрический метод | 0,2 | - |
| 1267 | 522596,6 | 2164441,78 | картометрический метод | 0,2 | - |
| 1268 | 522580,47 | 2164438,51 | картометрический метод | 0,2 | - |
| 1269 | 522568,63 | 2164432,59 | картометрический метод | 0,2 | - |
| 1270 | 522553,22 | 2164418,63 | картометрический метод | 0,2 | - |
| 1271 | 522531,05 | 2164402,97 | картометрический метод | 0,2 | - |
| 1272 | 522507,58 | 2164392,86 | картометрический метод | 0,2 | - |
| 1273 | 522470,73 | 2164386,31 | картометрический метод | 0,2 | - |
| 1274 | 522462,02 | 2164384,93 | картометрический метод | 0,2 | - |
| 1275 | 522448,33 | 2164381,66 | картометрический метод | 0,2 | - |
| 1276 | 522424,29 | 2164375,33 | картометрический метод | 0,2 | - |
| 1277 | 522407,53 | 2164372,06 | картометрический метод | 0,2 | - |

| 1 | 2 | 3 | 4 | 5 | 6 |
|------|-----------|------------|------------------------|-----|---|
| 1278 | 522392,28 | 2164369,95 | картометрический метод | 0,2 | - |
| 1279 | 522372,59 | 2164369,42 | картометрический метод | 0,2 | - |
| 1280 | 522364,06 | 2164370,16 | картометрический метод | 0,2 | - |
| 1281 | 522349,01 | 2164374,49 | картометрический метод | 0,2 | - |
| 1282 | 522326,85 | 2164383,04 | картометрический метод | 0,2 | - |
| 1283 | 522306,68 | 2164392,43 | картометрический метод | 0,2 | - |
| 1284 | 522289,07 | 2164402,98 | картометрический метод | 0,2 | - |
| 1285 | 522276,57 | 2164411,53 | картометрический метод | 0,2 | - |
| 1286 | 522260,28 | 2164423,35 | картометрический метод | 0,2 | - |
| 1287 | 522243,42 | 2164432,85 | картометрический метод | 0,2 | - |
| 1288 | 522215,78 | 2164445,61 | картометрический метод | 0,2 | - |
| 1289 | 522202,71 | 2164451,21 | картометрический метод | 0,2 | - |
| 1290 | 522174,58 | 2164458,39 | картометрический метод | 0,2 | - |
| 1291 | 522152,05 | 2164463,98 | картометрический метод | 0,2 | - |
| 1292 | 522140,12 | 2164465,03 | картометрический метод | 0,2 | - |
| 1293 | 522118,91 | 2164463,77 | картометрический метод | 0,2 | - |
| 1294 | 522099,49 | 2164460,6 | картометрический метод | 0,2 | - |
| 1295 | 522078,71 | 2164455,01 | картометрический метод | 0,2 | - |
| 1296 | 522058,73 | 2164446,36 | картометрический метод | 0,2 | - |
| 1297 | 522041,97 | 2164438,34 | картометрический метод | 0,2 | - |
| 1298 | 522029,57 | 2164432,95 | картометрический метод | 0,2 | - |
| 1299 | 522016,21 | 2164429,05 | картометрический метод | 0,2 | - |
| 1300 | 521978,24 | 2164427,36 | картометрический метод | 0,2 | - |
| 1301 | 521949,17 | 2164416,17 | картометрический метод | 0,2 | - |
| 1302 | 521939,33 | 2164412,69 | картометрический метод | 0,2 | - |
| 1303 | 521923,99 | 2164408,05 | картометрический метод | 0,2 | - |

| 1 | 2 | 3 | 4 | 5 | 6 |
|------|-----------|------------|------------------------|-----|---|
| 1304 | 521914,71 | 2164407,73 | картометрический метод | 0,2 | - |
| 1305 | 521907,61 | 2164410,05 | картометрический метод | 0,2 | - |
| 1306 | 521899,74 | 2164411,22 | картометрический метод | 0,2 | - |
| 1307 | 521887,9 | 2164410,69 | картометрический метод | 0,2 | - |
| 1308 | 521858,36 | 2164400,03 | картометрический метод | 0,2 | - |
| 1309 | 521848,89 | 2164397,28 | картометрический метод | 0,2 | - |
| 1310 | 521831,7 | 2164395,91 | картометрический метод | 0,2 | - |
| 1311 | 521808,03 | 2164385,67 | картометрический метод | 0,2 | - |
| 1312 | 521792,88 | 2164384,83 | картометрический метод | 0,2 | - |
| 1313 | 521772,9 | 2164387,36 | картометрический метод | 0,2 | - |
| 1314 | 521747,72 | 2164386,2 | картометрический метод | 0,2 | - |
| 1315 | 521729,73 | 2164374,8 | картометрический метод | 0,2 | - |
| 1316 | 521722,15 | 2164370,37 | картометрический метод | 0,2 | - |
| 1317 | 521712,49 | 2164369,95 | картометрический метод | 0,2 | - |
| 1318 | 521705,96 | 2164373,33 | картометрический метод | 0,2 | - |
| 1319 | 521698,07 | 2164379,58 | картометрический метод | 0,2 | - |
| 1320 | 521683,89 | 2164396,24 | картометрический метод | 0,2 | - |
| 1321 | 521666,97 | 2164397,61 | картометрический метод | 0,2 | - |
| 1322 | 521648,35 | 2164387,43 | картометрический метод | 0,2 | - |
| 1323 | 521634,71 | 2164389,58 | картометрический метод | 0,2 | - |
| 1324 | 521617,1 | 2164396,76 | картометрический метод | 0,2 | - |
| 1325 | 521598,01 | 2164402,52 | картометрический метод | 0,2 | - |
| 1326 | 521566,7 | 2164400,69 | картометрический метод | 0,2 | - |
| 1327 | 521545,56 | 2164399,45 | картометрический метод | 0,2 | - |
| 1328 | 521537,07 | 2164403,18 | картометрический метод | 0,2 | - |
| 1329 | 521536,12 | 2164406,91 | картометрический метод | 0,2 | - |

| 1 | 2 | 3 | 4 | 5 | 6 |
|------|-----------|------------|------------------------|-----|---|
| 1330 | 521528,56 | 2164415,32 | картометрический метод | 0,2 | - |
| 1331 | 521519,2 | 2164415,32 | картометрический метод | 0,2 | - |
| 1332 | 521512,07 | 2164418,42 | картометрический метод | 0,2 | - |
| 1333 | 521507,78 | 2164426,43 | картометрический метод | 0,2 | - |
| 1334 | 521503,5 | 2164429,13 | картометрический метод | 0,2 | - |
| 1335 | 521497,51 | 2164435 | картометрический метод | 0,2 | - |
| 1336 | 521496,16 | 2164448,17 | картометрический метод | 0,2 | - |
| 1337 | 521491,57 | 2164453,96 | картометрический метод | 0,2 | - |
| 1338 | 521484,35 | 2164453,01 | картометрический метод | 0,2 | - |
| 1339 | 521478,01 | 2164448,97 | картометрический метод | 0,2 | - |
| 1340 | 521479,78 | 2164428,93 | картометрический метод | 0,2 | - |
| 1341 | 521469,03 | 2164427,98 | картометрический метод | 0,2 | - |
| 1342 | 521465,16 | 2164430,51 | картометрический метод | 0,2 | - |
| 1343 | 521459,91 | 2164435,31 | картометрический метод | 0,2 | - |
| 1344 | 521455,68 | 2164432,41 | картометрический метод | 0,2 | - |
| 1345 | 521460,82 | 2164424,9 | картометрический метод | 0,2 | - |
| 1346 | 521461,69 | 2164420,55 | картометрический метод | 0,2 | - |
| 1347 | 521458,6 | 2164418,58 | картометрический метод | 0,2 | - |
| 1348 | 521450,55 | 2164422,24 | картометрический метод | 0,2 | - |
| 1349 | 521445,21 | 2164422,24 | картометрический метод | 0,2 | - |
| 1350 | 521442,79 | 2164418,63 | картометрический метод | 0,2 | - |
| 1351 | 521444,07 | 2164407,36 | картометрический метод | 0,2 | - |
| 1352 | 521441,96 | 2164404,33 | картометрический метод | 0,2 | - |
| 1353 | 521433,52 | 2164404,33 | картометрический метод | 0,2 | - |
| 1354 | 521428,23 | 2164400,8 | картометрический метод | 0,2 | - |
| 1355 | 521426,21 | 2164395 | картометрический метод | 0,2 | - |

| 1 | 2 | 3 | 4 | 5 | 6 |
|------|-----------|------------|------------------------|-----|---|
| 1356 | 521422,94 | 2164391,35 | картометрический метод | 0,2 | - |
| 1357 | 521413,49 | 2164394,38 | картометрический метод | 0,2 | - |
| 1358 | 521405,56 | 2164398,91 | картометрический метод | 0,2 | - |
| 1359 | 521398,13 | 2164397,4 | картометрический метод | 0,2 | - |
| 1360 | 521389,11 | 2164391,86 | картометрический метод | 0,2 | - |
| 1361 | 521384,2 | 2164384,8 | картометрический метод | 0,2 | - |
| 1362 | 521382,06 | 2164373,46 | картометрический метод | 0,2 | - |
| 1363 | 521376,89 | 2164365,15 | картометрический метод | 0,2 | - |
| 1364 | 521369,97 | 2164359,47 | картометрический метод | 0,2 | - |
| 1365 | 521362,91 | 2164359,47 | картометрический метод | 0,2 | - |
| 1366 | 521355,55 | 2164364,06 | картометрический метод | 0,2 | - |
| 1367 | 521353,09 | 2164372,83 | картометрический метод | 0,2 | - |
| 1368 | 521349,94 | 2164384,05 | картометрический метод | 0,2 | - |
| 1369 | 521343,65 | 2164389,47 | картометрический метод | 0,2 | - |
| 1370 | 521334,81 | 2164389,65 | картометрический метод | 0,2 | - |
| 1371 | 521325,67 | 2164389,02 | картометрический метод | 0,2 | - |
| 1372 | 521323,23 | 2164392,25 | картометрический метод | 0,2 | - |
| 1373 | 521324,65 | 2164398,16 | картометрический метод | 0,2 | - |
| 1374 | 521322,37 | 2164405,96 | картометрический метод | 0,2 | - |
| 1375 | 521319,05 | 2164410,13 | картометрический метод | 0,2 | - |
| 1376 | 521311,97 | 2164411,4 | картометрический метод | 0,2 | - |
| 1377 | 521302,36 | 2164413,12 | картометрический метод | 0,2 | - |
| 1378 | 521297,46 | 2164416,89 | картометрический метод | 0,2 | - |
| 1379 | 521296,2 | 2164422,05 | картометрический метод | 0,2 | - |
| 1380 | 521296,93 | 2164436,26 | картометрический метод | 0,2 | - |
| 1381 | 521293,09 | 2164440,1 | картометрический метод | 0,2 | - |

| 1 | 2 | 3 | 4 | 5 | 6 |
|------|-----------|------------|------------------------|-----|---|
| 1382 | 521285,03 | 2164441,38 | картометрический метод | 0,2 | - |
| 1383 | 521278,47 | 2164439,94 | картометрический метод | 0,2 | - |
| 1384 | 521274,8 | 2164435,62 | картометрический метод | 0,2 | - |
| 1385 | 521260,3 | 2164427,74 | картометрический метод | 0,2 | - |
| 1386 | 521252,93 | 2164427,74 | картометрический метод | 0,2 | - |
| 1387 | 521244,19 | 2164430,25 | картометрический метод | 0,2 | - |
| 1388 | 521240,92 | 2164435,27 | картометрический метод | 0,2 | - |
| 1389 | 521236,45 | 2164449,23 | картометрический метод | 0,2 | - |
| 1390 | 521233,46 | 2164458,6 | картометрический метод | 0,2 | - |
| 1391 | 521228,71 | 2164465,72 | картометрический метод | 0,2 | - |
| 1392 | 521222,97 | 2164469,93 | картометрический метод | 0,2 | - |
| 1393 | 521204,12 | 2164469,93 | картометрический метод | 0,2 | - |
| 1394 | 521196,68 | 2164471,1 | картометрический метод | 0,2 | - |
| 1395 | 521183,2 | 2164473,22 | картометрический метод | 0,2 | - |
| 1396 | 521173,83 | 2164471,1 | картометрический метод | 0,2 | - |
| 1397 | 521165,32 | 2164466,25 | картометрический метод | 0,2 | - |
| 1398 | 521147,69 | 2164452,69 | картометрический метод | 0,2 | - |
| 1399 | 521063,36 | 2164447,69 | картометрический метод | 0,2 | - |
| 1400 | 521053,01 | 2164445,69 | картометрический метод | 0,2 | - |
| 1401 | 521038,93 | 2164431,1 | картометрический метод | 0,2 | - |
| 1402 | 521025,91 | 2164431,1 | картометрический метод | 0,2 | - |
| 1403 | 521017,68 | 2164436,09 | картометрический метод | 0,2 | - |
| 1404 | 520999,6 | 2164436,09 | картометрический метод | 0,2 | - |
| 1405 | 520987,64 | 2164440,83 | картометрический метод | 0,2 | - |
| 1406 | 520970,37 | 2164440,83 | картометрический метод | 0,2 | - |
| 1407 | 520961,9 | 2164447,69 | картометрический метод | 0,2 | - |

| 1 | 2 | 3 | 4 | 5 | 6 |
|------|-----------|------------|---------------------------|-----|---|
| 1408 | 520942,95 | 2164447,69 | картометрический метод | 0,2 | - |
| 1409 | 520924,63 | 2164427,97 | картометрический метод | 0,2 | - |
| 1410 | 520589,29 | 2164495,53 | картометрический метод | 0,2 | - |
| 1411 | 520482,32 | 2164457,69 | картометрический метод | 0,2 | - |
| 1412 | 520475,19 | 2164442,45 | картометрический метод | 0,2 | - |
| 1413 | 520439,67 | 2164367,21 | картометрический метод | 0,2 | - |
| 1414 | 520410,29 | 2164345,8 | картометрический метод | 0,2 | - |
| 1415 | 520377,4 | 2164377,46 | картометрический метод | 0,2 | - |
| 1416 | 520355,65 | 2164359,11 | картометрический метод | 0,2 | - |
| 1417 | 520348,13 | 2164363,33 | картометрический метод | 0,2 | - |
| 1418 | 520121,52 | 2164581,58 | картометрический метод | 0,2 | - |
| 1419 | 519896,94 | 2164805,29 | картометрический метод | 0,2 | - |
| 1420 | 519445,76 | 2165314,9 | картометрический метод | 0,2 | - |
| 1421 | 519308,46 | 2165467,26 | картометрический метод | 0,2 | - |
| 1422 | 519209,4 | 2165549,39 | картометрический метод | 0,2 | - |
| 1423 | 518977,77 | 2165704,85 | картометрический метод | 0,2 | - |
| 1424 | 518877,64 | 2165743,85 | картометрический метод | 0,2 | - |
| 1425 | 518426,13 | 2165823,2 | картометрический метод | 0,2 | - |
| 1426 | 518256,08 | 2165886,35 | картометрический метод | 0,2 | - |
| 1 | 518227,64 | 2165896,31 | картометрический метод | 0,2 | - |

УТВЕРЖДЕНО
постановлением Правительства
Смоленской области
от 30.06.2026 № 341

ПОЛОЖЕНИЕ
о государственном природном заказнике
регионального значения «Хмелита»

1. Общее положение

1.1. Настоящее Положение разработано в соответствии с Федеральным законом от 14.03.95 № 33-ФЗ «Об особо охраняемых природных территориях», областным законом от 30.12.2010 № 129-з «О регулировании отдельных вопросов в сфере охраны и использования, в том числе создания, особо охраняемых природных территорий в Смоленской области» и определяет режим особой охраны государственного природного заказника регионального значения «Хмелита» (далее также - государственный природный заказник).

1.2. Государственный природный заказник регионального значения «Хмелита» образован путем отнесения территории государственного историко-культурного и природного музея-заповедника А.С. Грибоедова «Хмелита» к особо охраняемым природным территориям постановлением главы администрации Смоленской области от 01.07.98 № 285 «Об отнесении территории государственного историко-культурного и природного музея-заповедника А.С. Грибоедова «Хмелита» к особо охраняемым природным территориям».

1.3. Государственный природный заказник имеет комплексный (ландшафтный) профиль.

1.4. Государственный природный заказник образован без ограничения срока действия.

1.5. Государственный природный заказник расположен на территориях муниципального образования «Вяземский муниципальный округ» Смоленской области и муниципального образования «Новодугинский муниципальный округ» Смоленской области.

С северо-западной стороны государственный природный заказник граничит с территорией муниципального образования «Холм-Жирковский муниципальный округ» Смоленской области, с юго-западной стороны - с территорией муниципального образования «Сафоновский муниципальный округ» Смоленской области.

1.6. Общая площадь государственного природного заказника составляет 27 772,2284 га.

1.7. Территория государственного природного заказника представляет собой сочетание природных, природно-антропогенных и культурных ландшафтов, имеющих высокую экологическую ценность для Смоленской области и Российской

Федерации, включая как типичные, так и уникальные природные комплексы (природные ландшафты) средней полосы России, в том числе исток реки Вазузы, наивысшую точку Смоленской области с отметкой абсолютной высоты в 319,9 м, болота – Лопатинское, Богородицкое, Семеновское и Трансливское, массивы старовозрастных хвойных и хвойно-широколиственных лесов, а также историко-культурные объекты (культурные ландшафты), входящие в музейный комплекс федерального государственного бюджетного учреждения культуры «Государственный историко-культурный и природный музей-заповедник А.С. Грибоедова «Хмелита» (далее – музей-заповедник «Хмелита»).

1.8. На территории государственного природного заказника обитают: европейский лось – *Alces alces*, L., олень благородный – *Cervus elaphus*, L., косуля европейская – *Capreolus capreolus*, L., кабан – *Sus scrofa*, L., бобр речной – *Castor fiber*, L., заяц-беляк – *Lepus timidus* L., крот обыкновенный – *Talpa europaea*, L., выдра – *Lutra lutra*, L., куница лесная – *Martes martes*, L., хорь черный лесной – *Mustela putorius*, L., медведь бурый – *Ursus arctos*, L., собака енотовидная – *Nyctereutes procyonoides* Gray, L., лисица – *Vulpes vulpes*, L., волк – *Canis lupus*, L.

Из представителей орнитофауны, занесенных в Красную книгу Российской Федерации, в границах государственного природного заказника обитает один вид – скопа – *Pandion haliaetus*, L.

Также на территории государственного природного заказника представлены:

- виды, включенные в Красную книгу Смоленской области: клинтух – *Columba oenas* (Linnaeus, 1758), дятел трехпалый – *Picoides tridactylus* (Linnaeus, 1758);

- высшие растения, включенные в Красную книгу Смоленской области: турча болотная – *Hottonia palustris* L, шикша черная – *Empetrum nigrum* L., гнездовка настоящая – *Neottia nidus-avis* (L.) Rich, цинна широколистная – *Cinna latifolia* (Trev.) Griseb., фиалка Селькирка – *Viola selkirkii* Pursh ex Goldie, подлесник европейский – *Sanicula europaea* L., колокольчик широколистный – *Campanula latifolia* L.

Всего на территории государственного природного заказника произрастает 325 видов растений.

1.9. Границы государственного природного заказника утверждаются постановлением Правительства Смоленской области по форме, установленной федеральным органом исполнительной власти, осуществляющим функции по выработке государственной политики и нормативно-правовому регулированию в сфере ведения Единого государственного реестра недвижимости (далее также – ЕГРН), осуществления государственного кадастрового учета недвижимого имущества, государственной регистрации прав на недвижимое имущество и сделок с ним, предоставления сведений, содержащихся в Едином государственном реестре недвижимости.

1.10. Сведения о границах государственного природного заказника регионального значения «Хмелита» с приложением координат характерных точек государственного природного заказника регионального значения «Хмелита» и карта расположения государственного природного заказника регионального значения «Хмелита» определены соответственно в приложениях № 1 и 2 к настоящему Положению.

1.11. Планы границ государственного природного заказника регионального значения «Хмелита» отражены в приложении № 3 к настоящему Положению.

1.12. Земельные участки, которые включены в границы государственного природного заказника, не изымаются у собственников, владельцев и пользователей.

Собственники, владельцы и пользователи земельных участков, которые расположены в границах государственного природного заказника, обязаны соблюдать установленный настоящим Положением режим особой охраны и несут за его нарушение административную, уголовную и иную установленную законом ответственность.

1.13. Границы государственного природного заказника обозначаются на местности информационными знаками.

Расходы на изготовление и установку информационных знаков финансируются за счет средств областного бюджета, а также бюджетов иных уровней или внебюджетных источников.

1.14. Государственный природный заказник в обязательном порядке учитывается при разработке планов и перспектив экономического и социального развития, схем территориального планирования, проектов лесо-, охот- и землеустройства.

1.15. Изменение границ, задач и режима особой охраны государственного природного заказника осуществляется в том же порядке, что и его образование.

1.16. Государственный природный заказник находится в ведении Министерства природных ресурсов и экологии Смоленской области.

1.17. Министерство лесного хозяйства и охраны объектов животного мира Смоленской области осуществляет организационно-распорядительные функции в сфере использования и сохранения лесов на землях лесного фонда в соответствии со статьей 83 Лесного кодекса Российской Федерации, а также использования животного мира и сохранения охотничьих ресурсов на землях, входящих в границы государственного природного заказника.

1.18. Управление государственным природным заказником осуществляется областным государственным казенным учреждением «Дирекция особо охраняемых природных территорий Смоленской области».

1.19. Информация о государственном природном заказнике размещается на официальном сайте Министерства природных ресурсов и экологии Смоленской области в информационно-телекоммуникационной сети «Интернет» по адресу: <http://prirod.admin-smolensk.ru>.

2. Задачи государственного природного заказника

Государственный природный заказник образован для решения следующих задач:

- сохранение и восстановление природных комплексов (ландшафтов);
- сохранение и восстановление редких и исчезающих видов растений и животных, в том числе ценных видов в хозяйственном, научном и культурном отношениях;

- проведение мероприятий, направленных на поддержание сохранности лесных насаждений, продуктивности и санитарного состояния лесных насаждений;
- осуществление лесопатологического и государственного экологического мониторинга (государственного мониторинга окружающей среды);
- содействие в проведении научно-исследовательских работ без нарушения установленного режима особой охраны государственного природного заказника;
- экологическое просвещение и организация познавательного туризма с учетом предельно допустимой рекреационной емкости государственного природного заказника при осуществлении туризма, установленной в соответствии с Правилами расчета предельно допустимой рекреационной емкости особо охраняемых природных территорий регионального значения Смоленской области при осуществлении туризма, утвержденными приказом министра природных ресурсов и экологии Смоленской области от 29.07.2025 № 0229/0103.

3. Режим особой охраны государственного природного заказника

3.1. В границах территории государственного природного заказника выделяются следующие функциональные зоны:

- особо охраняемая зона;
- зона охраны объектов культурного наследия;
- зона хозяйственного назначения;
- рекреационная зона.

Карта-схема функционального зонирования территории государственного природного заказника регионального значения «Хмелита» и функциональные зоны государственного природного заказника регионального значения «Хмелита» с описанием участков функциональных зон отражены соответственно в приложениях № 4 и 5 к настоящему Положению.

3.2. Особо охраняемая зона государственного природного заказника создана в целях сохранения редких и охраняемых видов флоры и фауны, уникальных, уязвимых и типичных малонарушенных экосистем лесных, болотных и долинных ландшафтов. В пределах особо охраняемой зоны государственного природного заказника обеспечиваются все необходимые условия для сохранения природных комплексов и разрешается строго регулируемое посещение.

3.3. В особо охраняемую зону государственного природного заказника входят следующие участки земель лесного фонда:

- квартал 92 (южная часть квартала), квартал 96 (юго-западная часть квартала), квартал 97 (западная часть квартала), квартал 98 (западная часть квартала), квартал 99 (северная и южная части квартала), квартал 101 (восточная часть квартала) Днепровского участкового лесничества Новодугинского лесничества;
- квартал 83 (юго-восточная часть квартала), квартал 84, квартал 85 (южная часть квартала), кварталы 90, 91, 93, квартал 94 (южная часть квартала), квартал 95 (юго-восточная часть квартала), квартал 96 Торбеевского участкового лесничества Новодугинского лесничества;

- кварталы 1, 2, квартал 3 (восточная часть квартала), кварталы 4 – 7, квартал 9 (северо-восточная часть квартала), квартал 10 (северная и южная части квартала), квартал 12 (западная часть квартала), квартал 15 (юго-западная часть квартала), квартал 18 (восточная, южная, юго-западная части квартала), квартал 19, квартал 24 (восточная часть квартала), квартал 25, квартал 26 (южная часть квартала), квартал 27 (восточная часть квартала), квартал 29, квартал 30 (западная часть квартала), квартал 34 совхоза «Хмелитский» Богородицкого участкового лесничества Вяземского лесничества;

- квартал 1 (северная и южная части квартала), квартал 2 (западная часть квартала), квартал 3 (восточная часть квартала), квартал 6 (северная часть квартала), квартал 21 (за исключением северо-восточной части квартала), квартал 22 (южная часть квартала), квартал 27 (восточная часть квартала), квартал 33 (северная часть квартала) совхоза «Путь к коммунизму» Богородицкого участкового лесничества Вяземского лесничества;

- квартал 12 (южная часть квартала), квартал 13 (западная часть квартала) совхоза «Каснянский» Вяземского сельского участкового лесничества Вяземского лесничества;

- квартал 20 (восточная и западная части квартала), квартал 21, квартал 22 (северо-восточная, северная, северо-западная, юго-восточная, южная части квартала), квартал 23 (северо-восточная и южная части квартала), квартал 24 (северо-восточная и юго-западная части квартала), кварталы 25 – 55, квартал 69 (восточная часть квартала), кварталы 74, 79, 80 Хмелитского участкового лесничества Вяземского лесничества.

В особо охраняемую зону государственного природного заказника кроме участков земель лесного фонда, указанных в абзацах втором - седьмом настоящего пункта, также входят:

- исток и верховья реки Вазузы и значительная часть междуречья рек Вазузы и Бестрень до южной границы государственного природного заказника;
- междуречье рек Ольховки и Вазузы;
- Семеновское болото;
- Богородицкое и Лопатинское верховые болота;
- Трансливское болото.

3.4. На территории особо охраняемой зоны государственного природного заказника запрещаются следующие виды деятельности (запрещенные виды деятельности):

- разведка и разработка полезных ископаемых;
- деятельность, влекущая за собой нарушение почвенного покрова и геологических обнажений;
- деятельность, влекущая за собой изменения гидрологического режима водных объектов (искусственное повышение или понижение уровня воды, строительство гидротехнических сооружений, ограничение естественного движения воды путем строительства запруд и насыпей);
- деятельность, влекущая за собой нарушение условий обитания объектов растительного и животного мира, сбор биологических коллекций, интродукция и акклиматизация видов животных, не характерных для данной территории;

- строительство зданий, сооружений и прочих коммуникаций, за исключением реконструкции и обслуживания действующих промышленных объектов, зданий, сооружений, автомобильных дорог, линий электропередачи, трубопроводов и иных действующих коммуникаций;

- все виды промысловой и любительской охоты, промышленного рыболовства;

- коммерческая заготовка пищевых лесных ресурсов и других недревесных лесных ресурсов, за исключением заготовки гражданами таких ресурсов для собственных нужд;

- разведение костров;

- заготовка древесины, рубка деревьев и кустарников, за исключением выборочных рубок, проводимых в целях ухода за лесными насаждениями, санитарных рубок, рубок для создания и содержания объектов лесной инфраструктуры, необходимых для охраны, защиты и воспроизводства лесов, предупреждения и ликвидации лесных пожаров, а также рубок, связанных с реконструкцией и эксплуатацией существующих линейных объектов для обеспечения их безаварийного функционирования, в целях обеспечения безопасности граждан;

- распашка земель;

- движение механизированных технических средств вне дорог общего пользования, за исключением сельскохозяйственной техники и технических средств государственных органов управления лесным хозяйством, в период проведения сезонных работ в границах земель лесного фонда;

- применение ядохимикатов, химических средств защиты растений и стимуляторов роста, а также открытое складирование и хранение минеральных удобрений;

- размещение мест утилизации биологических отходов, строительство объектов размещения отходов производства и потребления, объектов по утилизации и обезвреживанию отходов производства и потребления;

- засорение территории и нарушение ландшафта;

- иные виды хозяйственной деятельности, рекреационного и другого природопользования, препятствующие сохранению, восстановлению и воспроизводству природных комплексов и объектов.

3.5. На территории особо охраняемой зоны государственного природного заказника допускаются следующие виды деятельности (допустимые виды деятельности):

- сбор ягод и грибов для личных нужд;

- проектирование и оборудование экологических троп с использованием исключительно естественных природных материалов для сооружения настилов на сырых участках;

- использование экологических троп для экологического и научного туризма индивидуально и небольшими группами, без размещения стоянок и палаточных лагерей;

- осуществление научно-исследовательской деятельности, направленной на изучение биоразнообразия и разработку методов восстановления нарушенных природных комплексов;

- осуществление мероприятий по охране, защите и воспроизводству лесов, в том числе:

- мероприятий по охране лесов от пожаров, включая выполнение мер пожарной безопасности в лесах, мероприятий по предупреждению и тушению лесных пожаров, в том числе осуществление противопожарного обустройства лесов, предусматривающее создание, содержание и эксплуатацию лесных дорог, предназначенных для охраны лесов от пожаров, прокладку и содержание просек, противопожарных разрывов, противопожарных минерализованных полос, с возможностью проведения рубок лесных насаждений для создания и содержания указанных объектов лесной инфраструктуры;

- мероприятий по защите лесов, направленных на выявление в лесах вредных организмов и предупреждение их распространения, а в случае возникновения очагов вредных организмов - на их ликвидацию с осуществлением необходимых санитарно-оздоровительных мероприятий с целью улучшения санитарного и лесопатологического состояния лесных насаждений;

- мероприятий по воспроизводству лесов, проводимых в соответствии с правилами, установленными федеральным законодательством, включая лесовосстановление и уход за лесами с проведением рубок ухода за лесом, для улучшения полезных функций лесов;

- осуществление рубок, связанных с реконструкцией и эксплуатацией линейных объектов для обеспечения их безаварийного функционирования, в целях обеспечения безопасности граждан.

3.6. К зоне охраны объектов культурного наследия государственного природного заказника относятся земельные участки, которые переданы в постоянное (бессрочное) пользование музею-заповеднику «Хмелита», со следующими кадастровыми номерами: 67:02:1090101:27, 67:02:0020104:2, 67:02:0020104:3, 67:02:0020104:292, 67:02:0020103:158, 67:13:0030103:98, 67:02:0110102:2, 67:13:1260101:148, 67:02:0110103:8, и зоны охраны памятников истории и культуры государственного историко-культурного и природного музея-заповедника А.С. Грибоедова «Хмелита», установленные постановлением главы администрации Смоленской области от 25.12.98 № 763.

В зону охраны объектов культурного наследия государственного природного заказника кроме участков земель, указанных в абзаце первом настоящего пункта, также входят следующие участки земель лесного фонда:

- квартал 97 (восточная часть квартала), квартал 100 (северная часть квартала), квартал 101 (западная часть квартала) Днепровского участкового лесничества Новодугинского лесничества;

- квартал 11 (северо-восточная и восточная части квартала), квартал 21 (северная часть квартала), квартал 22 (западная часть квартала) совхоза «Хмелитский» Богородицкого участкового лесничества Вяземского лесничества;

- квартал 2 (восточная часть квартала), квартал 3 (западная часть квартала), квартал 8 (западная часть квартала), квартал 21 (северо-восточная часть квартала), квартал 23 (западная часть квартала), квартал 27 (западная и южная части квартала) совхоза «Путь к коммунизму» Богородицкого участкового лесничества Вяземского лесничества.

3.7. На землях лесного фонда, входящих в зону охраны объектов культурного наследия государственного природного заказника, запрещается (запрещенные виды деятельности) проведение рубок лесных насаждений, за исключением выборочных рубок, проводимых в целях ухода за лесными насаждениями, санитарных рубок, рубок для создания и содержания объектов лесной инфраструктуры, необходимых для охраны, защиты и воспроизводства лесов, предупреждения и ликвидации лесных пожаров, а также рубок, связанных с реконструкцией и эксплуатацией существующих линейных объектов для обеспечения их безаварийного функционирования, в целях обеспечения безопасности граждан.

3.8. В зоне охраны объектов культурного наследия государственного природного заказника допускается осуществление деятельности (допустимые виды деятельности) в соответствии с Федеральным законом от 25.06.2002 № 73-ФЗ «Об объектах культурного наследия (памятниках истории и культуры) народов Российской Федерации», постановлением главы администрации Смоленской области от 25.12.98 № 763 «Об утверждении зон охраны памятников истории и культуры государственного историко-культурного и природного музея-заповедника А.С. Грибоедова «Хмелита» и Уставом музея-заповедника «Хмелита», направленной на сохранение, использование, популяризацию объектов культурного наследия (памятников истории и культуры) народов Российской Федерации.

3.9. Зона хозяйственного назначения государственного природного заказника включает населенные пункты, урочища, расположенные в границах государственного природного заказника, а также следующие участки земель лесного фонда:

- квартал 96 (за исключением юго-западной части квартала), квартал 100 (за исключением западной и северной частей квартала) Днепровского участкового лесничества Новодугинского лесничества;

- квартал 92 Торбеевского участкового лесничества Новодугинского лесничества;

- квартал 3 (за исключением восточной части квартала), квартал 8, квартал 9 (за исключением северо-восточной части квартала), квартал 11 (за исключением северо-восточной и восточной частей квартала), квартал 12 (за исключением западной части квартала), кварталы 13, 14, квартал 15 (за исключением юго-западной части квартала), кварталы 16, 17, 20, квартал 22 (за исключением западной части квартала), квартал 23, квартал 24 (за исключением восточной части квартала), квартал 26 (за исключением южной части квартала), квартал 27 (за исключением восточной части квартала), квартал 28, квартал 30 (за исключением западной части квартала), кварталы 31, 32, 33 совхоза «Хмелитский» Богородицкого участкового лесничества Вяземского лесничества;

- квартал 1 (за исключением северной и южной частей квартала), квартал 6 (за исключением северной части квартала), квартал 7, квартал 8 (за исключением западной части квартала), кварталы 9, 14, 15, 16, квартал 22 (за исключением южной части квартала), квартал 23 (за исключением западной части квартала), квартал 27 (за исключением западной, южной и восточной частей квартала), квартал 33 (за исключением северной части квартала), квартал 34 совхоза «Путь к коммунизму» Богородицкого участкового лесничества Вяземского лесничества;

- квартал 12 (за исключением южной части квартала), квартал 13 (за исключением западной части квартала) совхоза «Каснянский» Вяземского сельского участкового лесничества Вяземского лесничества;

- квартал 83 Хмелитского участкового лесничества Вяземского лесничества.

3.10. На территории зоны хозяйственного назначения государственного природного заказника создаются все необходимые условия для обеспечения жизнедеятельности граждан, проживающих на территории государственного природного заказника.

Основные и вспомогательные виды разрешенного использования земельных участков и параметры разрешенного строительства объектов капитального строительства устанавливаются правилами землепользования и застройки муниципальных округов Смоленской области, расположенных в границах государственного природного заказника, с учетом режима использования территории зон охраны памятников истории и культуры государственного историко-культурного и природного музея-заповедника А.С. Грибоедова «Хмелита», установленных в постановлении главы администрации Смоленской области от 25.12.98 № 763 «Об утверждении зон охраны памятников истории и культуры государственного историко-культурного и природного музея-заповедника А.С. Грибоедова «Хмелита».

3.11. На территории зоны хозяйственного назначения государственного природного заказника запрещаются следующие виды деятельности (запрещенные виды деятельности):

- разведка и разработка полезных ископаемых;

- деятельность, влекущая за собой нарушение почвенного покрова и геологических обнажений;

- деятельность, влекущая за собой изменения гидрологического режима водных объектов (искусственное повышение или понижение уровня воды, строительство гидротехнических сооружений, ограничение естественного движения воды путем строительства запруд и насыпей);

- убой и первичная переработка птиц и животных, за исключением птиц и животных, содержащихся в личном подсобном хозяйстве;

- промысловая, спортивная и любительская охота;

- размещение кормовых полей, обустройство подкормочных площадок, кормушек, солонцов и мест хранения кормов, установка и использование охотничьих вышек и засидок;

- рыбоводство;

- проведение рубок лесных насаждений, за исключением выборочных рубок, проводимых в целях ухода за лесными насаждениями, санитарных рубок, рубок для создания и содержания объектов лесной инфраструктуры, необходимых для охраны, защиты и воспроизводства лесов, предупреждения и ликвидации лесных пожаров, а также рубок, связанных со строительством, реконструкцией и эксплуатацией линейных объектов, необходимых для обеспечения жизнедеятельности граждан, проживающих на территории государственного природного заказника.

3.12. На территории зоны хозяйственного назначения государственного природного заказника допускаются следующие виды деятельности (допустимые виды деятельности):

- осуществление гражданами, проживающими на территории государственного природного заказника, заготовки древесины для собственных нужд на основании договоров купли-продажи лесных насаждений, заключаемых в соответствии с Порядком заключения гражданами договоров купли-продажи лесных насаждений для собственных нужд на территории Смоленской области, утвержденным постановлением Администрации Смоленской области от 07.05.2015 № 279, с учетом требований областного закона от 29.11.2007 № 135-з «О порядке и нормативах заготовки гражданами древесины для собственных нужд на территории Смоленской области»;

- заготовка и сбор гражданами недревесных лесных ресурсов, заготовка пригодных для употребления в пищу лесных ресурсов (пищевых лесных ресурсов) и сбор лекарственных растений для собственных нужд;

- любительское рыболовство;

- выпас и прогон скота и домашних животных на огороженных участках;

- сенокошение;

- размещение ульев и пасек;

- осуществление научной (научно-исследовательской) и эколого-просветительской деятельности;

- осуществление государственного экологического мониторинга (государственного мониторинга окружающей среды);

- проведение природоохранных, биотехнических, лесовосстановительных, санитарно-оздоровительных, лесохозяйственных и противопожарных мероприятий, лесоустроительных и землеустроительных работ;

- организация и обустройство экскурсионных экологических троп и маршрутов, смотровых площадок, туристских стоянок и мест отдыха;

- размещение информационных центров, в том числе с экспозицией под открытым небом;

- работы по комплексному благоустройству территории с целью развития туризма;

- развитие народных и художественных промыслов и связанных с ними видов пользования природными ресурсами;

- строительство, реконструкция, ремонт и эксплуатация хозяйственных и жилых объектов, строительство, реконструкция и эксплуатация линейных объектов, необходимых для обеспечения жизнедеятельности граждан, проживающих на территории государственного природного заказника (дорог местного значения, трубопроводов (газопроводов, водопроводов и т.п), линий электропередачи, волоконно-оптических линий связи (для предупреждения нарушений цифрового равенства граждан), а также объектов, необходимых для обеспечения охраны и использования государственного природного заказника, с учетом режима использования территории зон охраны памятников истории и культуры государственного историко-культурного и природного музея-заповедника А.С. Грибоедова «Хмелита», установленных в постановлении главы администрации Смоленской области от 25.12.98 № 763 «Об утверждении зон охраны памятников истории и культуры государственного историко-культурного и природного музея-заповедника А.С. Грибоедова «Хмелита», а также с учетом требований к

предотвращению гибели объектов животного мира при осуществлении производственных процессов, а также при эксплуатации транспортных магистралей, трубопроводов и линий связи и электропередачи, утвержденных постановлением Правительства Российской Федерации от 31.05.2025 № 813.

3.13. Рекреационная зона государственного природного заказника предназначена для осуществления рекреационной деятельности.

В рекреационную зону государственного природного заказника входят:

- долина реки Лужни, расположенная западнее дер. Александровское Новодугинского района Смоленской области;

- левый берег реки Вазузы, расположенный северо-западнее дер. Паново, на протяжении от дер. Гороховки до дер. Греково Вяземского района Смоленской области;

- правый берег реки Вазузы, расположенный южнее дер. Паново Вяземского района Смоленской области;

- участок севернее дер. Мартюхи Вяземского района Смоленской области, вблизи автомобильной дороги М-1 «Беларусь» Москва – граница с Республикой Белоруссия» – Хмелита – Холм-Жирковский – Яковлево (идентификационный номер автомобильной дороги 66 ОП РЗ 66К-27);

- участок земель лесного фонда, расположенный в западной части квартала 100 Днепровского участкового лесничества Новодугинского лесничества.

3.14. На территории рекреационной зоны государственного природного заказника запрещаются следующие виды деятельности (запрещенные виды деятельности):

- разведка и разработка полезных ископаемых;

- деятельность, влекущая за собой нарушение почвенного покрова и геологических обнажений;

- деятельность, влекущая за собой изменения гидрологического режима водных объектов (искусственное повышение или понижение уровня воды, строительство гидротехнических сооружений, ограничение естественного движения воды путем строительства запруд и насыпей);

- спортивная и любительская охота;

- рыбоводство;

- проведение рубок лесных насаждений, за исключением выборочных рубок, проводимых в целях ухода за лесными насаждениями, санитарных рубок, рубок для создания и содержания объектов лесной инфраструктуры, необходимых для охраны, защиты и воспроизводства лесов, предупреждения и ликвидации лесных пожаров, а также рубок, связанных с реконструкцией и эксплуатацией существующих линейных объектов для обеспечения их безаварийного функционирования, в целях обеспечения безопасности граждан.

3.15. На территории рекреационной зоны государственного природного заказника допускаются следующие виды деятельности (допустимые виды деятельности), в том числе разрешенные виды деятельности по туризму и рекреационной деятельности с учетом Правил организации и осуществления туризма на особо охраняемых природных территориях регионального значения, в том числе обеспечения безопасности туризма на особо охраняемых природных территориях

регионального значения Смоленской области, утвержденных приказом министра природных ресурсов и экологии Смоленской области от 29.07.2025 № 0228/0103:

- заготовка и сбор гражданами недревесных лесных ресурсов, заготовка пригодных для употребления в пищу лесных ресурсов (пищевых лесных ресурсов) и сбор лекарственных растений для собственных нужд;
- любительское рыболовство;
- экологический туризм с разрешенными видами рекреационной деятельности (кино-, видео- и фотосъемка при посещении объектов природно-заповедного фонда);
- культурно-познавательный туризм;
- спортивный туризм (пешеходный, велосипедный, лыжные и конные походы);
- сенокосение;
- осуществление научной (научно-исследовательской) и эколого-просветительской деятельности;
- осуществление государственного экологического мониторинга (государственного мониторинга окружающей среды);
- проведение природоохранных, биотехнических, лесовосстановительных, санитарно-оздоровительных, лесохозяйственных и противопожарных мероприятий, лесоустроительных и землеустроительных работ.

4. Государственный контроль (надзор)

Региональный государственный контроль (надзор) в области охраны и использования особо охраняемых природных территорий в отношении государственного природного заказника осуществляется в соответствии с Положением о региональном государственном контроле (надзоре) в области охраны и использования особо охраняемых природных территорий Смоленской области, утвержденным постановлением Администрации Смоленской области от 30.11.2021 № 762.

Приложение № 1
к Положению о
государственном природном
заказнике регионального
значения «Хмелита»

**СВЕДЕНИЯ О ГРАНИЦАХ
государственного природного заказника
регионального значения «Хмелита»**

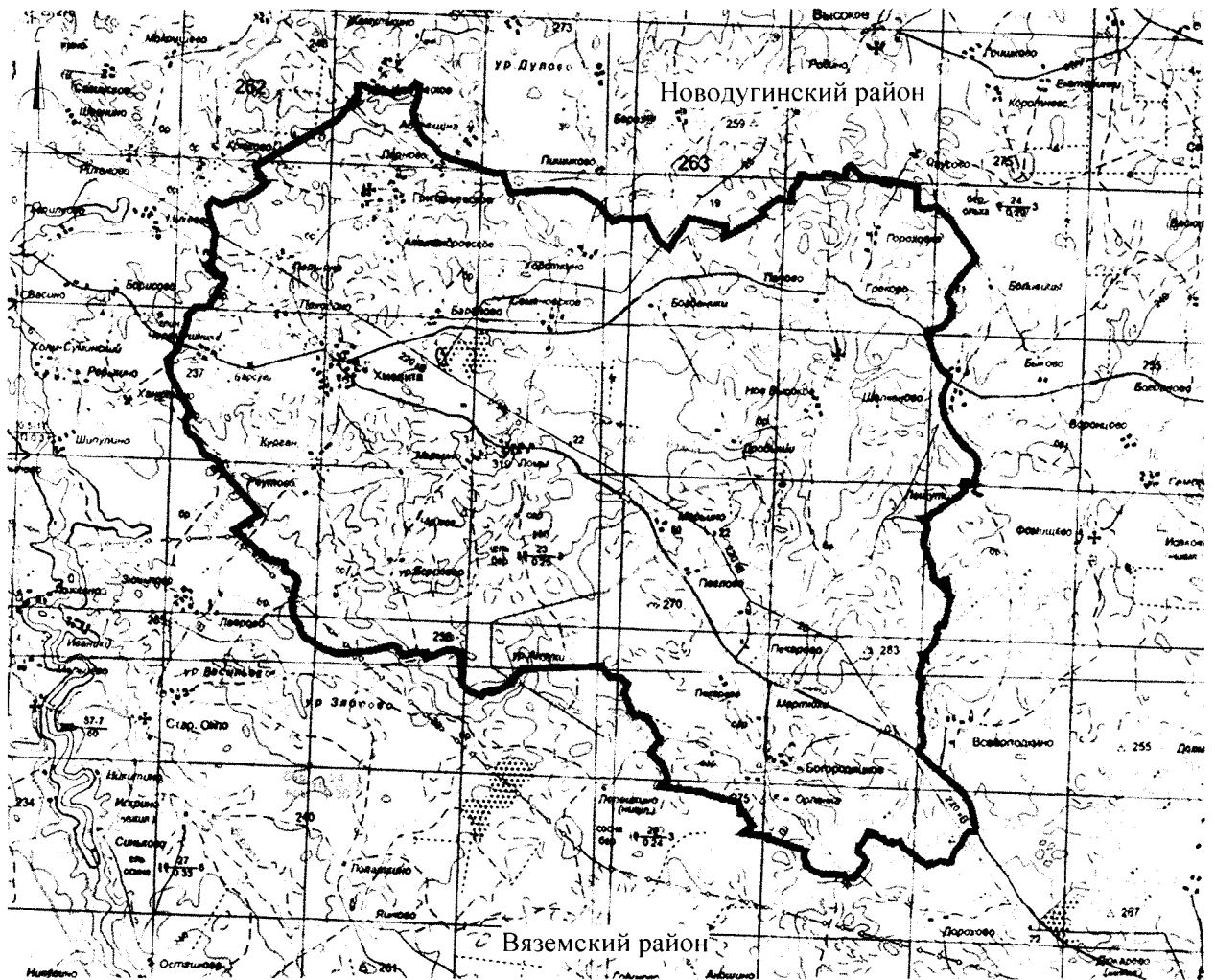

М 1:170 000

КООРДИНАТЫ
характерных точек
государственного природного заказника
регионального значения «Хмелита»

| Обозначение характерной точки | Координаты WGS84 | | Площадь (га) |
|----------------------------------|------------------|--------------|-----------------|
| | широта | долгота | |
| 1 | 2 | 3 | 4 |
| № 1 | 55°17'46,855" | 34°9'26,682" | 27 772,2 |
| № 2 | 55°17'46,620" | 34°9'14,592" | |
| № 3 | 55°17'46,497" | 34°9'13,249" | |
| № 4 | 55°17'46,406" | 34°9'12,454" | |
| № 5 | 55°17'45,032" | 34°9'11,157" | |
| № 6 | 55°17'43,960" | 34°9'9,316" | |
| № 7 | 55°17'43,301" | 34°9'8,953" | |
| № 8 | 55°17'42,279" | 34°9'8,721" | |
| № 9 | 55°17'41,919" | 34°9'8,232" | |
| № 10 | 55°17'41,898" | 34°9'7,581" | |
| № 11 | 55°17'41,651" | 34°9'7,210" | |
| № 12 | 55°17'40,859" | 34°9'7,127" | |
| № 13 | 55°17'40,610" | 34°9'6,607" | |
| № 14 | 55°17'40,532" | 34°9'5,877" | |
| № 15 | 55°17'40,720" | 34°9'4,568" | |
| № 16 | 55°17'40,611" | 34°9'4,111" | |
| № 17 | 55°17'40,220" | 34°9'4,015" | |
| № 18 | 55°17'39,820" | 34°9'4,870" | |
| № 19 | 55°17'39,485" | 34°9'5,315" | |
| № 20 | 55°17'39,032" | 34°9'5,195" | |
| № 21 | 55°17'37,653" | 34°9'3,545" | |
| № 22 | 55°17'37,318" | 34°9'3,448" | |
| № 23 | 55°17'36,578" | 34°9'3,730" | |
| № 24 | 55°17'36,137" | 34°9'3,379" | |
| № 25 | 55°17'35,950" | 34°9'2,788" | |
| № 26 | 55°17'35,428" | 34°9'2,100" | |
| № 27 | 55°17'35,310" | 34°9'1,480" | |
| № 28 | 55°17'34,987" | 34°9'1,152" | |
| № 29 | 55°17'34,433" | 34°9'0,641" | |
| № 30 | 55°17'34,270" | 34°8'59,711" | |
| № 31 | 55°17'33,821" | 34°8'59,224" | |
| № 32 | 55°17'33,765" | 34°8'58,588" | |
| № 33 | 55°17'33,733" | 34°8'58,169" | |
| № 34 | 55°17'33,640" | 34°8'57,982" | |
| № 35 | 55°17'33,199" | 34°8'57,671" | |
| № 36 | 55°17'33,093" | 34°8'57,417" | |
| № 37 | 55°17'33,012" | 34°8'56,716" | |
| № 38 | 55°17'32,803" | 34°8'56,369" | |
| № 39 | 55°17'32,784" | 34°8'55,881" | |
| № 40 | 55°17'32,575" | 34°8'55,793" | |
| № 41 | 55°17'32,138" | 34°8'55,845" | |
| № 42 | 55°17'31,921" | 34°8'55,734" | |
| № 43 | 55°17'31,586" | 34°8'54,918" | |
| № 44 | 55°17'31,293" | 34°8'54,778" | |
| № 45 | 55°17'30,772" | 34°8'54,836" | |
| № 46 | 55°17'30,044" | 34°8'54,264" | |
| № 47 | 55°17'29,734" | 34°8'54,384" | |
| № 48 | 55°17'28,870" | 34°8'54,749" | |

| 1 | 2 | 3 | 4 |
|-------|---------------|--------------|---|
| № 49 | 55°17'28,460" | 34°8'54,202" | |
| № 50 | 55°17'28,656" | 34°8'53,188" | |
| № 51 | 55°17'28,153" | 34°8'52,687" | |
| № 52 | 55°17'27,326" | 34°8'53,164" | |
| № 53 | 55°17'26,953" | 34°8'51,977" | |
| № 54 | 55°17'26,316" | 34°8'51,951" | |
| № 55 | 55°17'25,745" | 34°8'51,405" | |
| № 56 | 55°17'25,141" | 34°8'51,539" | |
| № 57 | 55°17'24,745" | 34°8'51,096" | |
| № 58 | 55°17'24,014" | 34°8'51,268" | |
| № 59 | 55°17'23,586" | 34°8'50,580" | |
| № 60 | 55°17'22,723" | 34°8'50,333" | |
| № 61 | 55°17'22,409" | 34°8'49,923" | |
| № 62 | 55°17'22,231" | 34°8'49,538" | |
| № 63 | 55°17'21,781" | 34°8'49,268" | |
| № 64 | 55°17'21,452" | 34°8'49,070" | |
| № 65 | 55°17'21,269" | 34°8'48,475" | |
| № 66 | 55°17'21,151" | 34°8'47,819" | |
| № 67 | 55°17'20,817" | 34°8'47,483" | |
| № 68 | 55°17'20,656" | 34°8'47,168" | |
| № 69 | 55°17'20,649" | 34°8'46,554" | |
| № 70 | 55°17'20,518" | 34°8'46,176" | |
| № 71 | 55°17'20,548" | 34°8'45,168" | |
| № 72 | 55°17'20,362" | 34°8'44,471" | |
| № 73 | 55°17'20,355" | 34°8'43,866" | |
| № 74 | 55°17'21,003" | 34°8'42,723" | |
| № 75 | 55°17'21,240" | 34°8'42,053" | |
| № 76 | 55°17'21,127" | 34°8'41,005" | |
| № 77 | 55°17'21,218" | 34°8'40,050" | |
| № 78 | 55°17'21,025" | 34°8'39,566" | |
| № 79 | 55°17'20,626" | 34°8'38,850" | |
| № 80 | 55°17'20,529" | 34°8'38,336" | |
| № 81 | 55°17'20,649" | 34°8'37,718" | |
| № 82 | 55°17'20,992" | 34°8'37,475" | |
| № 83 | 55°17'21,285" | 34°8'37,358" | |
| № 84 | 55°17'21,402" | 34°8'36,939" | |
| № 85 | 55°17'21,448" | 34°8'36,588" | |
| № 86 | 55°17'21,350" | 34°8'36,238" | |
| № 87 | 55°17'21,058" | 34°8'35,794" | |
| № 88 | 55°17'20,905" | 34°8'35,397" | |
| № 89 | 55°17'20,875" | 34°8'34,860" | |
| № 90 | 55°17'20,969" | 34°8'34,396" | |
| № 91 | 55°17'21,215" | 34°8'33,923" | |
| № 92 | 55°17'21,538" | 34°8'33,401" | |
| № 93 | 55°17'21,583" | 34°8'33,120" | |
| № 94 | 55°17'21,578" | 34°8'32,674" | |
| № 95 | 55°17'21,446" | 34°8'32,315" | |
| № 96 | 55°17'21,215" | 34°8'31,832" | |
| № 97 | 55°17'21,114" | 34°8'31,424" | |
| № 98 | 55°17'21,066" | 34°8'31,039" | |
| № 99 | 55°17'20,933" | 34°8'30,643" | |
| № 100 | 55°17'20,683" | 34°8'30,304" | |
| № 101 | 55°17'20,467" | 34°8'29,868" | |
| № 102 | 55°17'20,402" | 34°8'29,506" | |
| № 103 | 55°17'20,435" | 34°8'28,984" | |
| № 104 | 55°17'20,324" | 34°8'28,797" | |
| № 105 | 55°17'20,105" | 34°8'28,523" | |
| № 106 | 55°17'20,023" | 34°8'28,038" | |
| № 107 | 55°17'19,887" | 34°8'27,616" | |

| 1 | 2 | 3 | 4 |
|-------|---------------|--------------|---|
| № 108 | 55°17'19,819" | 34°8'27,232" | |
| № 109 | 55°17'19,862" | 34°8'26,720" | |
| № 110 | 55°17'19,765" | 34°8'26,348" | |
| № 111 | 55°17'19,581" | 34°8'25,917" | |
| № 112 | 55°17'19,526" | 34°8'25,036" | |
| № 113 | 55°17'19,435" | 34°8'24,641" | |
| № 114 | 55°17'19,167" | 34°8'24,107" | |
| № 115 | 55°17'19,072" | 34°8'23,605" | |
| № 116 | 55°17'18,754" | 34°8'23,229" | |
| № 117 | 55°17'18,488" | 34°8'22,588" | |
| № 118 | 55°17'18,303" | 34°8'22,280" | |
| № 119 | 55°17'17,747" | 34°8'22,299" | |
| № 120 | 55°17'17,579" | 34°8'22,079" | |
| № 121 | 55°17'17,376" | 34°8'21,671" | |
| № 122 | 55°17'17,586" | 34°8'19,873" | |
| № 123 | 55°17'17,776" | 34°8'18,336" | |
| № 124 | 55°17'17,933" | 34°8'18,067" | |
| № 125 | 55°17'18,541" | 34°8'18,769" | |
| № 126 | 55°17'19,216" | 34°8'18,385" | |
| № 127 | 55°17'19,402" | 34°8'17,879" | |
| № 128 | 55°17'20,162" | 34°8'16,852" | |
| № 129 | 55°17'20,217" | 34°8'16,485" | |
| № 130 | 55°17'20,128" | 34°8'16,109" | |
| № 131 | 55°17'19,871" | 34°8'15,864" | |
| № 132 | 55°17'19,130" | 34°8'16,071" | |
| № 133 | 55°17'18,937" | 34°8'15,930" | |
| № 134 | 55°17'18,820" | 34°8'15,094" | |
| № 135 | 55°17'19,077" | 34°8'14,157" | |
| № 136 | 55°17'18,662" | 34°8'12,814" | |
| № 137 | 55°17'18,656" | 34°8'12,176" | |
| № 138 | 55°17'18,756" | 34°8'11,637" | |
| № 139 | 55°17'19,350" | 34°8'10,571" | |
| № 140 | 55°17'19,421" | 34°8'8,677" | |
| № 141 | 55°17'19,656" | 34°8'7,345" | |
| № 142 | 55°17'21,821" | 34°8'5,044" | |
| № 143 | 55°17'21,991" | 34°8'4,501" | |
| № 144 | 55°17'21,866" | 34°8'1,646" | |
| № 145 | 55°17'22,472" | 34°7'59,728" | |
| № 146 | 55°17'24,470" | 34°7'58,807" | |
| № 147 | 55°17'24,911" | 34°7'58,326" | |
| № 148 | 55°17'25,125" | 34°7'57,735" | |
| № 149 | 55°17'25,159" | 34°7'56,983" | |
| № 150 | 55°17'25,415" | 34°7'56,381" | |
| № 151 | 55°17'26,472" | 34°7'55,461" | |
| № 152 | 55°17'26,751" | 34°7'53,706" | |
| № 153 | 55°17'28,023" | 34°7'50,578" | |
| № 154 | 55°17'28,452" | 34°7'48,734" | |
| № 155 | 55°17'28,935" | 34°7'48,064" | |
| № 156 | 55°17'29,314" | 34°7'46,997" | |
| № 157 | 55°17'29,512" | 34°7'45,868" | |
| № 158 | 55°17'29,543" | 34°7'44,573" | |
| № 159 | 55°17'29,853" | 34°7'44,181" | |
| № 160 | 55°17'30,231" | 34°7'44,124" | |
| № 161 | 55°17'30,478" | 34°7'43,728" | |
| № 162 | 55°17'30,413" | 34°7'42,404" | |
| № 163 | 55°17'31,498" | 34°7'40,807" | |
| № 164 | 55°17'31,697" | 34°7'40,135" | |
| № 165 | 55°17'31,642" | 34°7'39,225" | |
| № 166 | 55°17'31,741" | 34°7'38,305" | |

| 1 | 2 | 3 | 4 |
|-------|---------------|--------------|---|
| № 167 | 55°17'32,128" | 34°7'36,854" | |
| № 168 | 55°17'33,492" | 34°7'36,094" | |
| № 169 | 55°17'33,819" | 34°7'35,316" | |
| № 170 | 55°17'34,208" | 34°7'34,964" | |
| № 171 | 55°17'35,273" | 34°7'34,708" | |
| № 172 | 55°17'35,701" | 34°7'34,305" | |
| № 173 | 55°17'36,158" | 34°7'32,463" | |
| № 174 | 55°17'36,516" | 34°7'31,892" | |
| № 175 | 55°17'37,809" | 34°7'31,300" | |
| № 176 | 55°17'37,760" | 34°7'30,440" | |
| № 177 | 55°17'37,485" | 34°7'29,793" | |
| № 178 | 55°17'37,241" | 34°7'28,382" | |
| № 179 | 55°17'36,146" | 34°7'26,631" | |
| № 180 | 55°17'35,415" | 34°7'23,874" | |
| № 181 | 55°17'35,513" | 34°7'23,229" | |
| № 182 | 55°17'35,817" | 34°7'22,672" | |
| № 183 | 55°17'36,148" | 34°7'22,518" | |
| № 184 | 55°17'37,114" | 34°7'22,861" | |
| № 185 | 55°17'37,465" | 34°7'22,441" | |
| № 186 | 55°17'37,632" | 34°7'21,225" | |
| № 187 | 55°17'37,922" | 34°7'20,136" | |
| № 188 | 55°17'37,776" | 34°7'19,600" | |
| № 189 | 55°17'37,419" | 34°7'19,300" | |
| № 190 | 55°17'37,353" | 34°7'18,899" | |
| № 191 | 55°17'37,456" | 34°7'18,015" | |
| № 192 | 55°17'36,852" | 34°7'16,561" | |
| № 193 | 55°17'37,008" | 34°7'15,486" | |
| № 194 | 55°17'37,381" | 34°7'15,069" | |
| № 195 | 55°17'38,049" | 34°7'15,110" | |
| № 196 | 55°17'37,982" | 34°7'11,138" | |
| № 197 | 55°17'38,482" | 34°7'10,759" | |
| № 198 | 55°17'39,822" | 34°7'11,274" | |
| № 199 | 55°17'39,941" | 34°7'10,642" | |
| № 200 | 55°17'39,857" | 34°7'10,054" | |
| № 201 | 55°17'39,953" | 34°7'8,157" | |
| № 202 | 55°17'40,196" | 34°7'6,877" | |
| № 203 | 55°17'39,986" | 34°7'6,390" | |
| № 204 | 55°17'39,344" | 34°7'6,242" | |
| № 205 | 55°17'39,166" | 34°7'5,782" | |
| № 206 | 55°17'39,212" | 34°7'5,135" | |
| № 207 | 55°17'39,583" | 34°7'4,209" | |
| № 208 | 55°17'40,646" | 34°7'2,817" | |
| № 209 | 55°17'40,926" | 34°7'2,074" | |
| № 210 | 55°17'40,720" | 34°7'0,861" | |
| № 211 | 55°17'40,840" | 34°6'59,927" | |
| № 212 | 55°17'41,272" | 34°6'59,307" | |
| № 213 | 55°17'41,456" | 34°6'58,684" | |
| № 214 | 55°17'41,194" | 34°6'57,485" | |
| № 215 | 55°17'41,329" | 34°6'57,142" | |
| № 216 | 55°17'41,956" | 34°6'56,545" | |
| № 217 | 55°17'42,535" | 34°6'54,860" | |
| № 218 | 55°17'43,109" | 34°6'54,352" | |
| № 219 | 55°17'43,516" | 34°6'53,457" | |
| № 220 | 55°17'43,771" | 34°6'52,432" | |
| № 221 | 55°17'43,389" | 34°6'51,800" | |
| № 222 | 55°17'42,801" | 34°6'51,682" | |
| № 223 | 55°17'42,390" | 34°6'51,343" | |
| № 224 | 55°17'42,261" | 34°6'50,750" | |
| № 225 | 55°17'42,389" | 34°6'50,479" | |

| 1 | 2 | 3 | 4 |
|-------|---------------|--------------|---|
| № 226 | 55°17'43,136" | 34°6'50,362" | |
| № 227 | 55°17'43,648" | 34°6'49,948" | |
| № 228 | 55°17'44,159" | 34°6'49,235" | |
| № 229 | 55°17'44,721" | 34°6'48,991" | |
| № 230 | 55°17'45,331" | 34°6'48,230" | |
| № 231 | 55°17'45,627" | 34°6'47,241" | |
| № 232 | 55°17'45,100" | 34°6'45,120" | |
| № 233 | 55°17'45,036" | 34°6'44,192" | |
| № 234 | 55°17'44,328" | 34°6'44,145" | |
| № 235 | 55°17'43,468" | 34°6'44,027" | |
| № 236 | 55°17'43,045" | 34°6'43,876" | |
| № 237 | 55°17'42,669" | 34°6'43,481" | |
| № 238 | 55°17'42,260" | 34°6'42,701" | |
| № 239 | 55°17'42,085" | 34°6'42,485" | |
| № 240 | 55°17'41,759" | 34°6'42,084" | |
| № 241 | 55°17'41,464" | 34°6'41,434" | |
| № 242 | 55°17'41,231" | 34°6'41,361" | |
| № 243 | 55°17'40,936" | 34°6'41,461" | |
| № 244 | 55°17'40,621" | 34°6'42,067" | |
| № 245 | 55°17'40,413" | 34°6'42,074" | |
| № 246 | 55°17'40,320" | 34°6'41,774" | |
| № 247 | 55°17'40,226" | 34°6'41,414" | |
| № 248 | 55°17'40,033" | 34°6'40,969" | |
| № 249 | 55°17'39,812" | 34°6'40,717" | |
| № 250 | 55°17'39,459" | 34°6'40,612" | |
| № 251 | 55°17'38,930" | 34°6'40,198" | |
| № 252 | 55°17'38,656" | 34°6'39,920" | |
| № 253 | 55°17'38,358" | 34°6'39,616" | |
| № 254 | 55°17'38,030" | 34°6'39,428" | |
| № 255 | 55°17'37,794" | 34°6'39,292" | |
| № 256 | 55°17'37,447" | 34°6'38,582" | |
| № 257 | 55°17'37,181" | 34°6'38,407" | |
| № 258 | 55°17'37,003" | 34°6'38,235" | |
| № 259 | 55°17'36,296" | 34°6'38,149" | |
| № 260 | 55°17'36,062" | 34°6'37,815" | |
| № 261 | 55°17'35,907" | 34°6'37,273" | |
| № 262 | 55°17'35,803" | 34°6'36,655" | |
| № 263 | 55°17'35,558" | 34°6'35,939" | |
| № 264 | 55°17'35,076" | 34°6'35,236" | |
| № 265 | 55°17'34,128" | 34°6'33,853" | |
| № 266 | 55°17'33,888" | 34°6'33,362" | |
| № 267 | 55°17'33,444" | 34°6'32,714" | |
| № 268 | 55°17'32,988" | 34°6'32,422" | |
| № 269 | 55°17'32,460" | 34°6'32,277" | |
| № 270 | 55°17'31,903" | 34°6'31,920" | |
| № 271 | 55°17'31,655" | 34°6'31,667" | |
| № 272 | 55°17'30,945" | 34°6'31,640" | |
| № 273 | 55°17'30,664" | 34°6'31,248" | |
| № 274 | 55°17'30,063" | 34°6'31,200" | |
| № 275 | 55°17'29,646" | 34°6'30,813" | |
| № 276 | 55°17'29,162" | 34°6'30,668" | |
| № 277 | 55°17'29,004" | 34°6'30,498" | |
| № 278 | 55°17'28,605" | 34°6'30,583" | |
| № 279 | 55°17'28,109" | 34°6'31,254" | |
| № 280 | 55°17'27,564" | 34°6'31,689" | |
| № 281 | 55°17'27,075" | 34°6'31,869" | |
| № 282 | 55°17'26,941" | 34°6'32,092" | |
| № 283 | 55°17'26,945" | 34°6'32,495" | |
| № 284 | 55°17'27,047" | 34°6'32,731" | |

| 1 | 2 | 3 | 4 |
|-------|---------------|--------------|---|
| № 285 | 55°17'27,050" | 34°6'32,971" | |
| № 286 | 55°17'26,825" | 34°6'33,392" | |
| № 287 | 55°17'26,316" | 34°6'33,966" | |
| № 288 | 55°17'25,787" | 34°6'34,327" | |
| № 289 | 55°17'25,696" | 34°6'34,717" | |
| № 290 | 55°17'25,611" | 34°6'35,083" | |
| № 291 | 55°17'25,363" | 34°6'35,506" | |
| № 292 | 55°17'25,362" | 34°6'35,857" | |
| № 293 | 55°17'25,360" | 34°6'36,657" | |
| № 294 | 55°17'25,216" | 34°6'37,349" | |
| № 295 | 55°17'25,050" | 34°6'38,146" | |
| № 296 | 55°17'24,805" | 34°6'39,325" | |
| № 297 | 55°17'24,439" | 34°6'39,834" | |
| № 298 | 55°17'24,188" | 34°6'39,659" | |
| № 299 | 55°17'23,960" | 34°6'39,375" | |
| № 300 | 55°17'23,598" | 34°6'39,387" | |
| № 301 | 55°17'23,282" | 34°6'39,833" | |
| № 302 | 55°17'22,816" | 34°6'39,849" | |
| № 303 | 55°17'22,572" | 34°6'40,184" | |
| № 304 | 55°17'22,498" | 34°6'40,514" | |
| № 305 | 55°17'22,384" | 34°6'40,782" | |
| № 306 | 55°17'21,838" | 34°6'40,957" | |
| № 307 | 55°17'21,003" | 34°6'41,590" | |
| № 308 | 55°17'20,348" | 34°6'41,601" | |
| № 309 | 55°17'20,326" | 34°6'41,308" | |
| № 310 | 55°17'20,182" | 34°6'41,014" | |
| № 311 | 55°17'19,694" | 34°6'40,918" | |
| № 312 | 55°17'19,288" | 34°6'40,501" | |
| № 313 | 55°17'18,961" | 34°6'40,279" | |
| № 314 | 55°17'18,624" | 34°6'40,237" | |
| № 315 | 55°17'18,201" | 34°6'40,545" | |
| № 316 | 55°17'17,690" | 34°6'40,521" | |
| № 317 | 55°17'17,451" | 34°6'40,271" | |
| № 318 | 55°17'17,303" | 34°6'39,930" | |
| № 319 | 55°17'17,079" | 34°6'39,052" | |
| № 320 | 55°17'16,927" | 34°6'38,591" | |
| № 321 | 55°17'16,697" | 34°6'38,282" | |
| № 322 | 55°17'16,324" | 34°6'38,044" | |
| № 323 | 55°17'16,054" | 34°6'37,712" | |
| № 324 | 55°17'15,835" | 34°6'37,659" | |
| № 325 | 55°17'15,667" | 34°6'37,390" | |
| № 326 | 55°17'15,614" | 34°6'36,968" | |
| № 327 | 55°17'15,544" | 34°6'36,755" | |
| № 328 | 55°17'15,029" | 34°6'36,713" | |
| № 329 | 55°17'14,748" | 34°6'36,513" | |
| № 330 | 55°17'14,549" | 34°6'36,269" | |
| № 331 | 55°17'14,077" | 34°6'35,400" | |
| № 332 | 55°17'13,764" | 34°6'35,052" | |
| № 333 | 55°17'13,489" | 34°6'34,332" | |
| № 334 | 55°17'13,222" | 34°6'33,851" | |
| № 335 | 55°17'12,899" | 34°6'33,467" | |
| № 336 | 55°17'12,299" | 34°6'33,476" | |
| № 337 | 55°17'11,904" | 34°6'33,717" | |
| № 338 | 55°17'11,943" | 34°6'32,855" | |
| № 339 | 55°17'11,735" | 34°6'32,347" | |
| № 340 | 55°17'11,188" | 34°6'31,613" | |
| № 341 | 55°17'11,082" | 34°6'30,911" | |
| № 342 | 55°17'10,986" | 34°6'30,543" | |
| № 343 | 55°17'10,769" | 34°6'30,167" | |

| 1 | 2 | 3 | 4 |
|-------|---------------|--------------|---|
| № 344 | 55°17'10,559" | 34°6'30,013" | |
| № 345 | 55°17'10,483" | 34°6'30,336" | |
| № 346 | 55°17'10,463" | 34°6'30,672" | |
| № 347 | 55°17'10,356" | 34°6'30,943" | |
| № 348 | 55°17'10,081" | 34°6'30,953" | |
| № 349 | 55°17'9,793" | 34°6'30,963" | |
| № 350 | 55°17'9,360" | 34°6'30,516" | |
| № 351 | 55°17'8,899" | 34°6'30,318" | |
| № 352 | 55°17'8,640" | 34°6'30,206" | |
| № 353 | 55°17'8,634" | 34°6'29,630" | |
| № 354 | 55°17'8,851" | 34°6'29,348" | |
| № 355 | 55°17'8,771" | 34°6'28,366" | |
| № 356 | 55°17'8,389" | 34°6'27,500" | |
| № 357 | 55°17'7,621" | 34°6'26,961" | |
| № 358 | 55°17'7,055" | 34°6'26,757" | |
| № 359 | 55°17'6,960" | 34°6'26,210" | |
| № 360 | 55°17'7,139" | 34°6'25,112" | |
| № 361 | 55°17'6,462" | 34°6'24,704" | |
| № 362 | 55°17'6,426" | 34°6'24,304" | |
| № 363 | 55°17'6,772" | 34°6'23,177" | |
| № 364 | 55°17'6,395" | 34°6'22,781" | |
| № 365 | 55°17'6,111" | 34°6'21,556" | |
| № 366 | 55°17'6,080" | 34°6'20,052" | |
| № 367 | 55°17'5,388" | 34°6'16,835" | |
| № 368 | 55°17'5,400" | 34°6'15,984" | |
| № 369 | 55°17'5,722" | 34°6'14,314" | |
| № 370 | 55°17'6,169" | 34°6'13,335" | |
| № 371 | 55°17'6,484" | 34°6'12,189" | |
| № 372 | 55°17'6,940" | 34°6'12,117" | |
| № 373 | 55°17'7,427" | 34°6'12,825" | |
| № 374 | 55°17'7,710" | 34°6'12,510" | |
| № 375 | 55°17'7,737" | 34°6'12,004" | |
| № 376 | 55°17'7,447" | 34°6'11,086" | |
| № 377 | 55°17'7,457" | 34°6'10,404" | |
| № 378 | 55°17'7,612" | 34°6'10,003" | |
| № 379 | 55°17'8,198" | 34°6'9,780" | |
| № 380 | 55°17'8,328" | 34°6'9,405" | |
| № 381 | 55°17'8,327" | 34°6'8,759" | |
| № 382 | 55°17'8,607" | 34°6'8,055" | |
| № 383 | 55°17'8,670" | 34°6'7,683" | |
| № 384 | 55°17'8,522" | 34°6'7,089" | |
| № 385 | 55°17'8,174" | 34°6'6,587" | |
| № 386 | 55°17'8,103" | 34°6'4,628" | |
| № 387 | 55°17'7,963" | 34°6'2,793" | |
| № 388 | 55°17'8,152" | 34°6'0,954" | |
| № 389 | 55°17'8,112" | 34°6'0,101" | |
| № 390 | 55°17'8,497" | 34°5'59,138" | |
| № 391 | 55°17'8,763" | 34°5'58,335" | |
| № 392 | 55°17'9,217" | 34°5'57,322" | |
| № 393 | 55°17'9,161" | 34°5'55,331" | |
| № 394 | 55°17'8,746" | 34°5'54,051" | |
| № 395 | 55°17'8,773" | 34°5'53,191" | |
| № 396 | 55°17'9,084" | 34°5'52,684" | |
| № 397 | 55°17'9,576" | 34°5'52,663" | |
| № 398 | 55°17'9,841" | 34°5'52,073" | |
| № 399 | 55°17'9,584" | 34°5'49,978" | |
| № 400 | 55°17'8,895" | 34°5'48,632" | |
| № 401 | 55°17'8,902" | 34°5'48,126" | |
| № 402 | 55°17'9,427" | 34°5'46,767" | |

| 1 | 2 | 3 | 4 |
|-------|---------------|--------------|---|
| № 403 | 55°17'9,317" | 34°5'45,082" | |
| № 404 | 55°17'8,987" | 34°5'44,491" | |
| № 405 | 55°17'8,740" | 34°5'43,417" | |
| № 406 | 55°17'8,553" | 34°5'41,997" | |
| № 407 | 55°17'8,397" | 34°5'40,850" | |
| № 408 | 55°17'8,328" | 34°5'40,230" | |
| № 409 | 55°17'8,275" | 34°5'39,105" | |
| № 410 | 55°17'8,256" | 34°5'38,190" | |
| № 411 | 55°17'8,453" | 34°5'37,410" | |
| № 412 | 55°17'8,381" | 34°5'36,164" | |
| № 413 | 55°17'8,596" | 34°5'35,304" | |
| № 414 | 55°17'8,660" | 34°5'34,492" | |
| № 415 | 55°17'9,192" | 34°5'33,383" | |
| № 416 | 55°17'9,522" | 34°5'32,285" | |
| № 417 | 55°17'9,975" | 34°5'32,007" | |
| № 418 | 55°17'10,166" | 34°5'31,175" | |
| № 419 | 55°17'10,514" | 34°5'30,535" | |
| № 420 | 55°17'10,481" | 34°5'29,396" | |
| № 421 | 55°17'10,907" | 34°5'27,967" | |
| № 422 | 55°17'11,833" | 34°5'24,866" | |
| № 423 | 55°17'12,149" | 34°5'23,244" | |
| № 424 | 55°17'12,732" | 34°5'21,206" | |
| № 425 | 55°17'13,573" | 34°5'17,767" | |
| № 426 | 55°17'13,748" | 34°5'16,207" | |
| № 427 | 55°17'13,873" | 34°5'15,802" | |
| № 428 | 55°17'13,994" | 34°5'15,599" | |
| № 429 | 55°17'14,152" | 34°5'14,994" | |
| № 430 | 55°17'14,506" | 34°5'14,652" | |
| № 431 | 55°17'15,041" | 34°5'14,766" | |
| № 432 | 55°17'15,330" | 34°5'15,934" | |
| № 433 | 55°17'16,938" | 34°5'14,699" | |
| № 434 | 55°17'17,451" | 34°5'14,970" | |
| № 435 | 55°17'18,493" | 34°5'14,420" | |
| № 436 | 55°17'19,390" | 34°5'13,289" | |
| № 437 | 55°17'21,186" | 34°5'12,292" | |
| № 438 | 55°17'22,293" | 34°5'11,105" | |
| № 439 | 55°17'24,171" | 34°5'9,795" | |
| № 440 | 55°17'25,828" | 34°5'9,943" | |
| № 441 | 55°17'26,785" | 34°5'11,014" | |
| № 442 | 55°17'27,684" | 34°5'11,530" | |
| № 443 | 55°17'28,487" | 34°5'10,222" | |
| № 444 | 55°17'36,576" | 34°4'24,565" | |
| № 445 | 55°17'36,608" | 34°4'24,096" | |
| № 446 | 55°17'37,136" | 34°4'16,871" | |
| № 447 | 55°17'37,879" | 34°4'16,661" | |
| № 448 | 55°17'37,977" | 34°4'16,596" | |
| № 449 | 55°17'39,294" | 34°4'16,304" | |
| № 450 | 55°17'42,300" | 34°3'38,245" | |
| № 451 | 55°17'43,851" | 34°3'38,401" | |
| № 452 | 55°17'48,679" | 34°3'52,188" | |
| № 453 | 55°17'58,751" | 34°3'39,251" | |
| № 454 | 55°17'58,761" | 34°3'34,490" | |
| № 455 | 55°18'1,936" | 34°3'33,838" | |
| № 456 | 55°18'7,361" | 34°3'31,035" | |
| № 457 | 55°18'9,164" | 34°3'16,911" | |
| № 458 | 55°18'11,028" | 34°3'6,984" | |
| № 459 | 55°18'12,707" | 34°2'56,088" | |
| № 460 | 55°18'14,134" | 34°2'44,164" | |
| № 461 | 55°18'16,061" | 34°2'38,263" | |

| 1 | 2 | 3 | 4 |
|-------|---------------|--------------|---|
| № 462 | 55°18'16,294" | 34°2'29,936" | |
| № 463 | 55°18'17,925" | 34°2'0,295" | |
| № 464 | 55°18'19,397" | 34°1'32,139" | |
| № 465 | 55°18'19,576" | 34°1'32,196" | |
| № 466 | 55°18'20,341" | 34°1'32,831" | |
| № 467 | 55°18'21,302" | 34°1'34,300" | |
| № 468 | 55°18'22,533" | 34°1'37,070" | |
| № 469 | 55°18'22,887" | 34°1'40,517" | |
| № 470 | 55°18'24,885" | 34°1'43,772" | |
| № 471 | 55°18'25,864" | 34°1'44,122" | |
| № 472 | 55°18'28,589" | 34°1'42,818" | |
| № 473 | 55°18'29,870" | 34°1'42,957" | |
| № 474 | 55°18'31,063" | 34°1'42,432" | |
| № 475 | 55°18'31,528" | 34°1'41,691" | |
| № 476 | 55°18'34,404" | 34°1'39,145" | |
| № 477 | 55°18'35,599" | 34°1'39,369" | |
| № 478 | 55°18'36,471" | 34°1'38,058" | |
| № 479 | 55°18'37,515" | 34°1'38,133" | |
| № 480 | 55°18'37,928" | 34°1'36,251" | |
| № 481 | 55°18'38,642" | 34°1'35,797" | |
| № 482 | 55°18'39,437" | 34°1'34,209" | |
| № 483 | 55°18'40,392" | 34°1'34,154" | |
| № 484 | 55°18'41,472" | 34°1'30,092" | |
| № 485 | 55°18'43,633" | 34°1'25,994" | |
| № 486 | 55°18'43,554" | 34°1'24,971" | |
| № 487 | 55°18'44,195" | 34°1'25,147" | |
| № 488 | 55°18'45,608" | 34°1'23,155" | |
| № 489 | 55°18'46,801" | 34°1'20,686" | |
| № 490 | 55°18'47,369" | 34°1'20,238" | |
| № 491 | 55°18'50,997" | 34°1'18,950" | |
| № 492 | 55°18'52,522" | 34°1'20,846" | |
| № 493 | 55°18'54,026" | 34°1'22,080" | |
| № 494 | 55°18'56,025" | 34°1'25,501" | |
| № 495 | 55°18'56,258" | 34°1'26,811" | |
| № 496 | 55°18'57,883" | 34°1'30,008" | |
| № 497 | 55°18'59,240" | 34°1'30,068" | |
| № 498 | 55°19'0,651" | 34°1'30,620" | |
| № 499 | 55°19'0,898" | 34°1'29,995" | |
| № 500 | 55°19'1,415" | 34°1'29,727" | |
| № 501 | 55°19'1,680" | 34°1'28,799" | |
| № 502 | 55°19'2,357" | 34°1'28,900" | |
| № 503 | 55°19'2,429" | 34°1'27,535" | |
| № 504 | 55°19'4,077" | 34°1'27,175" | |
| № 505 | 55°19'4,300" | 34°1'26,635" | |
| № 506 | 55°19'5,229" | 34°1'26,128" | |
| № 507 | 55°19'5,537" | 34°1'25,076" | |
| № 508 | 55°19'6,417" | 34°1'25,517" | |
| № 509 | 55°19'7,089" | 34°1'25,325" | |
| № 510 | 55°19'7,560" | 34°1'23,589" | |
| № 511 | 55°19'7,903" | 34°1'23,363" | |
| № 512 | 55°19'8,868" | 34°1'23,948" | |
| № 513 | 55°19'9,200" | 34°1'23,243" | |
| № 514 | 55°19'9,803" | 34°1'22,811" | |
| № 515 | 55°19'10,621" | 34°1'23,012" | |
| № 516 | 55°19'12,043" | 34°1'20,982" | |
| № 517 | 55°19'12,167" | 34°1'19,716" | |
| № 518 | 55°19'12,451" | 34°1'19,218" | |
| № 519 | 55°19'13,170" | 34°1'19,522" | |
| № 520 | 55°19'13,999" | 34°1'18,424" | |

| 1 | 2 | 3 | 4 |
|-------|---------------|---------------|---|
| № 521 | 55°19'14,357" | 34°1'14,067" | |
| № 522 | 55°19'14,686" | 34°1'13,835" | |
| № 523 | 55°19'15,842" | 34°1'15,039" | |
| № 524 | 55°19'16,220" | 34°1'13,769" | |
| № 525 | 55°19'17,046" | 34°1'13,495" | |
| № 526 | 55°19'17,952" | 34°1'12,226" | |
| № 527 | 55°19'18,522" | 34°1'10,448" | |
| № 528 | 55°19'18,287" | 34°1'8,116" | |
| № 529 | 55°19'18,729" | 34°1'6,707" | |
| № 530 | 55°19'19,484" | 34°1'6,056" | |
| № 531 | 55°19'19,494" | 34°1'4,558" | |
| № 532 | 55°19'20,388" | 34°1'4,050" | |
| № 533 | 55°19'20,699" | 34°1'2,933" | |
| № 534 | 55°19'21,462" | 34°1'1,829" | |
| № 535 | 55°19'21,321" | 34°1'0,776" | |
| № 536 | 55°19'20,907" | 34°0'59,889" | |
| № 537 | 55°19'21,382" | 34°0'59,127" | |
| № 538 | 55°19'21,092" | 34°0'57,004" | |
| № 539 | 55°19'21,975" | 34°0'55,922" | |
| № 540 | 55°19'21,838" | 34°0'55,327" | |
| № 541 | 55°19'20,997" | 34°0'54,214" | |
| № 542 | 55°19'20,923" | 34°0'53,161" | |
| № 543 | 55°19'21,062" | 34°0'52,529" | |
| № 544 | 55°19'21,471" | 34°0'52,161" | |
| № 545 | 55°19'21,668" | 34°0'50,708" | |
| № 546 | 55°19'22,416" | 34°0'50,157" | |
| № 547 | 55°19'22,597" | 34°0'49,526" | |
| № 548 | 55°19'23,593" | 34°0'48,317" | |
| № 549 | 55°19'23,534" | 34°0'46,475" | |
| № 550 | 55°19'26,564" | 34°0'44,966" | |
| № 551 | 55°19'34,668" | 34°0'39,038" | |
| № 552 | 55°19'39,458" | 34°0'36,075" | |
| № 553 | 55°19'42,886" | 34°0'38,233" | |
| № 554 | 55°19'47,653" | 34°0'41,168" | |
| № 555 | 55°19'49,153" | 34°0'35,642" | |
| № 556 | 55°19'50,589" | 34°0'33,885" | |
| № 557 | 55°19'52,704" | 34°0'32,230" | |
| № 558 | 55°19'52,904" | 34°0'27,194" | |
| № 559 | 55°19'53,347" | 34°0'22,555" | |
| № 560 | 55°19'52,992" | 34°0'14,748" | |
| № 561 | 55°19'53,021" | 34°0'12,308" | |
| № 562 | 55°19'58,404" | 34°0'7,131" | |
| № 563 | 55°20'2,659" | 34°0'1,599" | |
| № 564 | 55°20'2,887" | 34°0'0,559" | |
| № 565 | 55°19'58,158" | 33°58'2,118" | |
| № 566 | 55°19'57,565" | 33°58'1,945" | |
| № 567 | 55°19'56,841" | 33°58'1,808" | |
| № 568 | 55°19'56,307" | 33°58'1,438" | |
| № 569 | 55°19'55,521" | 33°58'0,568" | |
| № 570 | 55°19'55,136" | 33°57'59,877" | |
| № 571 | 55°19'54,871" | 33°57'58,971" | |
| № 572 | 55°19'54,590" | 33°57'57,961" | |
| № 573 | 55°19'54,001" | 33°57'56,258" | |
| № 574 | 55°19'53,339" | 33°57'54,287" | |
| № 575 | 55°19'52,856" | 33°57'53,089" | |
| № 576 | 55°19'52,424" | 33°57'52,295" | |
| № 577 | 55°19'51,933" | 33°57'51,669" | |
| № 578 | 55°19'51,032" | 33°57'50,893" | |
| № 579 | 55°19'50,685" | 33°57'50,741" | |

| 1 | 2 | 3 | 4 |
|-------|---------------|---------------|---|
| № 580 | 55°19'50,370" | 33°57'50,723" | |
| № 581 | 55°19'49,898" | 33°57'50,395" | |
| № 582 | 55°19'49,502" | 33°57'49,886" | |
| № 583 | 55°19'49,260" | 33°57'49,760" | |
| № 584 | 55°19'48,675" | 33°57'49,632" | |
| № 585 | 55°19'48,396" | 33°57'49,388" | |
| № 586 | 55°19'48,084" | 33°57'49,024" | |
| № 587 | 55°19'47,776" | 33°57'48,916" | |
| № 588 | 55°19'47,257" | 33°57'48,934" | |
| № 589 | 55°19'46,829" | 33°57'48,712" | |
| № 590 | 55°19'46,331" | 33°57'48,175" | |
| № 591 | 55°19'46,055" | 33°57'47,556" | |
| № 592 | 55°19'45,882" | 33°57'46,677" | |
| № 593 | 55°19'45,829" | 33°57'46,079" | |
| № 594 | 55°19'45,458" | 33°57'45,297" | |
| № 595 | 55°19'45,461" | 33°57'44,060" | |
| № 596 | 55°19'45,000" | 33°57'43,048" | |
| № 597 | 55°19'44,838" | 33°57'42,319" | |
| № 598 | 55°19'44,665" | 33°57'41,981" | |
| № 599 | 55°19'44,399" | 33°57'41,630" | |
| № 600 | 55°19'44,321" | 33°57'40,549" | |
| № 601 | 55°19'43,769" | 33°57'39,749" | |
| № 602 | 55°19'43,680" | 33°57'39,362" | |
| № 603 | 55°19'43,752" | 33°57'38,969" | |
| № 604 | 55°19'43,877" | 33°57'38,559" | |
| № 605 | 55°19'44,240" | 33°57'38,110" | |
| № 606 | 55°19'44,190" | 33°57'37,752" | |
| № 607 | 55°19'43,562" | 33°57'37,250" | |
| № 608 | 55°19'43,252" | 33°57'37,067" | |
| № 609 | 55°19'43,064" | 33°57'36,744" | |
| № 610 | 55°19'42,797" | 33°57'35,614" | |
| № 611 | 55°19'42,446" | 33°57'35,161" | |
| № 612 | 55°19'41,928" | 33°57'34,896" | |
| № 613 | 55°19'41,750" | 33°57'34,198" | |
| № 614 | 55°19'41,729" | 33°57'33,703" | |
| № 615 | 55°19'41,809" | 33°57'32,785" | |
| № 616 | 55°19'41,615" | 33°57'31,997" | |
| № 617 | 55°19'41,019" | 33°57'30,954" | |
| № 618 | 55°19'40,630" | 33°57'29,978" | |
| № 619 | 55°19'40,421" | 33°57'29,206" | |
| № 620 | 55°19'39,731" | 33°57'28,077" | |
| № 621 | 55°19'39,630" | 33°57'27,330" | |
| № 622 | 55°19'37,546" | 33°57'17,252" | |
| № 623 | 55°19'38,119" | 33°57'10,841" | |
| № 624 | 55°19'37,561" | 33°57'6,202" | |
| № 625 | 55°19'34,560" | 33°57'1,936" | |
| № 626 | 55°19'38,382" | 33°56'44,094" | |
| № 627 | 55°19'41,893" | 33°56'34,607" | |
| № 628 | 55°19'47,221" | 33°56'32,134" | |
| № 629 | 55°19'51,478" | 33°56'32,449" | |
| № 630 | 55°19'54,353" | 33°56'32,203" | |
| № 631 | 55°20'0,173" | 33°56'31,016" | |
| № 632 | 55°20'8,024" | 33°56'29,585" | |
| № 633 | 55°20'10,613" | 33°56'30,370" | |
| № 634 | 55°20'13,108" | 33°56'17,529" | |
| № 635 | 55°20'13,096" | 33°56'11,133" | |
| № 636 | 55°20'11,723" | 33°56'2,781" | |
| № 637 | 55°20'9,208" | 33°55'55,703" | |
| № 638 | 55°20'9,048" | 33°55'52,767" | |

| 1 | 2 | 3 | 4 |
|-------|---------------|---------------|---|
| № 639 | 55°20'7,638" | 33°55'48,784" | |
| № 640 | 55°20'7,614" | 33°55'44,507" | |
| № 641 | 55°20'7,005" | 33°55'38,856" | |
| № 642 | 55°20'8,778" | 33°55'33,983" | |
| № 643 | 55°20'9,794" | 33°55'21,558" | |
| № 644 | 55°20'9,325" | 33°55'14,911" | |
| № 645 | 55°20'7,233" | 33°55'6,866" | |
| № 646 | 55°20'8,329" | 33°55'6,885" | |
| № 647 | 55°20'8,584" | 33°55'5,704" | |
| № 648 | 55°20'7,698" | 33°55'2,749" | |
| № 649 | 55°20'7,774" | 33°55'0,965" | |
| № 650 | 55°20'11,429" | 33°54'57,307" | |
| № 651 | 55°20'13,612" | 33°54'57,194" | |
| № 652 | 55°20'14,255" | 33°54'55,811" | |
| № 653 | 55°20'13,937" | 33°54'54,252" | |
| № 654 | 55°20'14,814" | 33°54'52,714" | |
| № 655 | 55°20'15,236" | 33°54'47,778" | |
| № 656 | 55°20'16,040" | 33°54'46,435" | |
| № 657 | 55°20'10,297" | 33°54'15,558" | |
| № 658 | 55°20'7,353" | 33°53'36,641" | |
| № 659 | 55°20'7,426" | 33°53'22,832" | |
| № 660 | 55°20'11,414" | 33°53'3,432" | |
| № 661 | 55°20'17,872" | 33°52'44,448" | |
| № 662 | 55°20'19,807" | 33°52'36,011" | |
| № 663 | 55°20'19,388" | 33°52'33,614" | |
| № 664 | 55°20'25,632" | 33°52'30,274" | |
| № 665 | 55°20'31,596" | 33°52'25,868" | |
| № 666 | 55°20'35,948" | 33°52'19,595" | |
| № 667 | 55°20'52,547" | 33°52'15,680" | |
| № 668 | 55°20'55,219" | 33°52'18,036" | |
| № 669 | 55°21'2,702" | 33°52'19,173" | |
| № 670 | 55°21'7,370" | 33°52'22,895" | |
| № 671 | 55°21'10,761" | 33°52'20,993" | |
| № 672 | 55°21'14,487" | 33°52'15,331" | |
| № 673 | 55°21'16,376" | 33°52'4,837" | |
| № 674 | 55°21'22,943" | 33°52'3,044" | |
| № 675 | 55°21'24,617" | 33°51'51,832" | |
| № 676 | 55°21'25,081" | 33°51'45,723" | |
| № 677 | 55°21'25,777" | 33°51'43,987" | |
| № 678 | 55°21'25,316" | 33°51'41,647" | |
| № 679 | 55°21'26,362" | 33°51'41,152" | |
| № 680 | 55°21'26,339" | 33°51'37,402" | |
| № 681 | 55°21'27,283" | 33°51'37,161" | |
| № 682 | 55°21'29,194" | 33°51'31,386" | |
| № 683 | 55°21'30,164" | 33°51'32,276" | |
| № 684 | 55°21'31,835" | 33°51'26,219" | |
| № 685 | 55°21'31,509" | 33°51'21,920" | |
| № 686 | 55°21'33,121" | 33°51'22,960" | |
| № 687 | 55°21'34,390" | 33°51'21,658" | |
| № 688 | 55°21'34,417" | 33°51'19,214" | |
| № 689 | 55°21'36,247" | 33°51'18,054" | |
| № 690 | 55°21'36,176" | 33°51'16,158" | |
| № 691 | 55°21'37,196" | 33°51'14,172" | |
| № 692 | 55°21'38,487" | 33°51'14,625" | |
| № 693 | 55°21'39,231" | 33°51'11,950" | |
| № 694 | 55°21'38,357" | 33°51'9,687" | |
| № 695 | 55°21'38,836" | 33°51'7,632" | |
| № 696 | 55°21'43,950" | 33°51'1,807" | |
| № 697 | 55°21'44,335" | 33°51'4,756" | |

| 1 | 2 | 3 | 4 |
|-------|---------------|---------------|---|
| № 698 | 55°21'45,038" | 33°51'4,169" | |
| № 699 | 55°21'44,537" | 33°50'59,136" | |
| № 700 | 55°21'45,332" | 33°50'56,595" | |
| № 701 | 55°21'48,326" | 33°50'52,618" | |
| № 702 | 55°21'49,984" | 33°50'47,983" | |
| № 703 | 55°21'57,570" | 33°51'8,485" | |
| № 704 | 55°22'3,373" | 33°51'24,812" | |
| № 705 | 55°22'39,379" | 33°50'27,966" | |
| № 706 | 55°22'48,428" | 33°50'21,774" | |
| № 707 | 55°22'54,602" | 33°49'58,966" | |
| № 708 | 55°23'7,219" | 33°49'48,924" | |
| № 709 | 55°23'13,354" | 33°49'35,151" | |
| № 710 | 55°23'23,180" | 33°49'29,749" | |
| № 711 | 55°23'28,244" | 33°49'35,395" | |
| № 712 | 55°23'34,956" | 33°49'36,023" | |
| № 713 | 55°23'45,933" | 33°49'21,549" | |
| № 714 | 55°24'3,870" | 33°49'4,991" | |
| № 715 | 55°24'15,552" | 33°49'0,734" | |
| № 716 | 55°24'24,433" | 33°49'16,150" | |
| № 717 | 55°24'27,260" | 33°49'18,626" | |
| № 718 | 55°24'38,757" | 33°49'25,207" | |
| № 719 | 55°24'43,840" | 33°49'29,265" | |
| № 720 | 55°24'48,867" | 33°49'31,255" | |
| № 721 | 55°24'53,190" | 33°49'30,595" | |
| № 722 | 55°24'59,537" | 33°49'40,336" | |
| № 723 | 55°25'0,226" | 33°49'52,577" | |
| № 724 | 55°25'1,459" | 33°50'2,716" | |
| № 725 | 55°25'16,615" | 33°50'17,127" | |
| № 726 | 55°25'20,755" | 33°50'23,859" | |
| № 727 | 55°25'20,755" | 33°50'23,858" | |
| № 728 | 55°25'20,589" | 33°50'23,015" | |
| № 729 | 55°25'20,871" | 33°50'22,563" | |
| № 730 | 55°25'21,282" | 33°50'22,337" | |
| № 731 | 55°25'21,700" | 33°50'22,495" | |
| № 732 | 55°25'22,010" | 33°50'22,893" | |
| № 733 | 55°25'22,542" | 33°50'23,147" | |
| № 734 | 55°25'22,901" | 33°50'23,056" | |
| № 735 | 55°25'23,270" | 33°50'22,503" | |
| № 736 | 55°25'23,590" | 33°50'22,217" | |
| № 737 | 55°25'23,875" | 33°50'22,521" | |
| № 738 | 55°25'24,019" | 33°50'23,515" | |
| № 739 | 55°25'24,237" | 33°50'24,137" | |
| № 740 | 55°25'24,637" | 33°50'24,553" | |
| № 741 | 55°25'25,102" | 33°50'24,740" | |
| № 742 | 55°25'25,369" | 33°50'24,474" | |
| № 743 | 55°25'25,729" | 33°50'24,139" | |
| № 744 | 55°25'26,140" | 33°50'24,444" | |
| № 745 | 55°25'26,421" | 33°50'24,132" | |
| № 746 | 55°25'26,711" | 33°50'23,244" | |
| № 747 | 55°25'26,547" | 33°50'22,727" | |
| № 748 | 55°25'26,567" | 33°50'22,210" | |
| № 749 | 55°25'26,857" | 33°50'21,874" | |
| № 750 | 55°25'26,977" | 33°50'21,304" | |
| № 751 | 55°25'26,754" | 33°50'20,883" | |
| № 752 | 55°25'26,676" | 33°50'20,297" | |
| № 753 | 55°25'26,799" | 33°50'19,536" | |
| № 754 | 55°25'26,705" | 33°50'19,030" | |
| № 755 | 55°25'26,448" | 33°50'18,714" | |
| № 756 | 55°25'26,394" | 33°50'18,251" | |

| 1 | 2 | 3 | 4 |
|-------|---------------|---------------|---|
| № 757 | 55°25'26,594" | 33°50'17,927" | |
| № 758 | 55°25'26,751" | 33°50'17,415" | |
| № 759 | 55°25'26,617" | 33°50'17,133" | |
| № 760 | 55°25'26,483" | 33°50'16,599" | |
| № 761 | 55°25'26,590" | 33°50'16,187" | |
| № 762 | 55°25'26,931" | 33°50'16,281" | |
| № 763 | 55°25'27,198" | 33°50'16,509" | |
| № 764 | 55°25'27,395" | 33°50'16,321" | |
| № 765 | 55°25'27,374" | 33°50'15,603" | |
| № 766 | 55°25'27,648" | 33°50'15,262" | |
| № 767 | 55°25'28,022" | 33°50'15,032" | |
| № 768 | 55°25'28,303" | 33°50'14,550" | |
| № 769 | 55°25'28,212" | 33°50'13,909" | |
| № 770 | 55°25'28,124" | 33°50'13,069" | |
| № 771 | 55°25'28,271" | 33°50'12,528" | |
| № 772 | 55°25'28,748" | 33°50'12,045" | |
| № 773 | 55°25'29,293" | 33°50'11,674" | |
| № 774 | 55°25'29,473" | 33°50'11,092" | |
| № 775 | 55°25'29,743" | 33°50'10,733" | |
| № 776 | 55°25'30,214" | 33°50'10,567" | |
| № 777 | 55°25'30,531" | 33°50'10,090" | |
| № 778 | 55°25'30,581" | 33°50'9,221" | |
| № 779 | 55°25'30,483" | 33°50'8,099" | |
| № 780 | 55°25'30,436" | 33°50'7,567" | |
| № 781 | 55°25'30,529" | 33°50'6,747" | |
| № 782 | 55°25'30,973" | 33°50'5,930" | |
| № 783 | 55°25'31,370" | 33°50'5,599" | |
| № 784 | 55°25'31,808" | 33°50'5,622" | |
| № 785 | 55°25'32,193" | 33°50'5,938" | |
| № 786 | 55°25'32,640" | 33°50'5,984" | |
| № 787 | 55°25'33,067" | 33°50'5,891" | |
| № 788 | 55°25'33,484" | 33°50'5,365" | |
| № 789 | 55°25'33,477" | 33°50'4,717" | |
| № 790 | 55°25'33,256" | 33°50'3,873" | |
| № 791 | 55°25'33,194" | 33°50'2,687" | |
| № 792 | 55°25'32,910" | 33°50'1,876" | |
| № 793 | 55°25'32,721" | 33°50'1,383" | |
| № 794 | 55°25'32,650" | 33°50'0,801" | |
| № 795 | 55°25'32,787" | 33°50'0,402" | |
| № 796 | 55°25'33,110" | 33°50'0,207" | |
| № 797 | 55°25'33,652" | 33°50'0,329" | |
| № 798 | 55°25'34,227" | 33°50'0,234" | |
| № 799 | 55°25'34,708" | 33°50'0,157" | |
| № 800 | 55°25'34,938" | 33°50'0,449" | |
| № 801 | 55°25'35,379" | 33°50'0,583" | |
| № 802 | 55°25'35,813" | 33°50'0,517" | |
| № 803 | 55°25'36,204" | 33°50'0,129" | |
| № 804 | 55°25'36,801" | 33°49'59,945" | |
| № 805 | 55°25'37,232" | 33°49'59,644" | |
| № 806 | 55°25'38,024" | 33°50'3,987" | |
| № 807 | 55°25'55,906" | 33°50'7,745" | |
| № 808 | 55°26'3,785" | 33°50'8,726" | |
| № 809 | 55°26'20,301" | 33°49'59,775" | |
| № 810 | 55°26'27,962" | 33°49'56,086" | |
| № 811 | 55°26'28,425" | 33°49'55,904" | |
| № 812 | 55°26'28,708" | 33°49'56,762" | |
| № 813 | 55°26'29,042" | 33°49'58,792" | |
| № 814 | 55°26'30,020" | 33°50'1,273" | |
| № 815 | 55°26'32,848" | 33°50'4,790" | |

| 1 | 2 | 3 | 4 |
|-------|---------------|---------------|---|
| № 816 | 55°26'31,359" | 33°50'8,539" | |
| № 817 | 55°26'28,436" | 33°50'18,295" | |
| № 818 | 55°26'31,292" | 33°50'30,344" | |
| № 819 | 55°26'33,402" | 33°50'38,783" | |
| № 820 | 55°26'35,978" | 33°50'55,279" | |
| № 821 | 55°26'43,666" | 33°51'13,418" | |
| № 822 | 55°26'46,236" | 33°51'18,651" | |
| № 823 | 55°26'49,141" | 33°51'22,937" | |
| № 824 | 55°26'51,707" | 33°51'13,994" | |
| № 825 | 55°26'54,251" | 33°51'17,061" | |
| № 826 | 55°26'59,130" | 33°51'10,462" | |
| № 827 | 55°27'2,639" | 33°51'6,954" | |
| № 828 | 55°27'44,584" | 33°53'9,801" | |
| № 829 | 55°27'56,150" | 33°53'26,715" | |
| № 830 | 55°27'54,981" | 33°53'30,912" | |
| № 831 | 55°27'59,942" | 33°53'36,101" | |
| № 832 | 55°28'1,151" | 33°53'33,110" | |
| № 833 | 55°28'6,333" | 33°53'39,530" | |
| № 834 | 55°28'8,715" | 33°53'38,133" | |
| № 835 | 55°28'12,259" | 33°53'38,828" | |
| № 836 | 55°28'13,530" | 33°53'43,962" | |
| № 837 | 55°28'11,297" | 33°53'50,650" | |
| № 838 | 55°28'9,162" | 33°54'1,420" | |
| № 839 | 55°28'8,259" | 33°54'6,874" | |
| № 840 | 55°28'8,585" | 33°54'11,195" | |
| № 841 | 55°28'9,648" | 33°54'16,011" | |
| № 842 | 55°28'8,115" | 33°54'18,787" | |
| № 843 | 55°28'7,182" | 33°54'30,303" | |
| № 844 | 55°28'8,540" | 33°54'39,204" | |
| № 845 | 55°28'9,798" | 33°54'46,622" | |
| № 846 | 55°28'10,015" | 33°54'56,926" | |
| № 847 | 55°28'15,428" | 33°55'4,229" | |
| № 848 | 55°28'13,396" | 33°55'9,996" | |
| № 849 | 55°28'11,369" | 33°55'10,640" | |
| № 850 | 55°28'3,991" | 33°55'9,348" | |
| № 851 | 55°27'52,570" | 33°55'2,487" | |
| № 852 | 55°27'44,124" | 33°55'6,408" | |
| № 853 | 55°27'34,108" | 33°55'13,315" | |
| № 854 | 55°27'28,836" | 33°55'19,147" | |
| № 855 | 55°27'23,395" | 33°55'34,438" | |
| № 856 | 55°27'16,158" | 33°55'45,744" | |
| № 857 | 55°27'12,583" | 33°55'57,774" | |
| № 858 | 55°27'12,164" | 33°56'2,731" | |
| № 859 | 55°27'11,371" | 33°56'10,508" | |
| № 860 | 55°27'9,040" | 33°56'23,877" | |
| № 861 | 55°27'6,768" | 33°56'38,402" | |
| № 862 | 55°27'4,566" | 33°56'45,296" | |
| № 863 | 55°27'2,365" | 33°57'0,501" | |
| № 864 | 55°27'1,734" | 33°57'4,270" | |
| № 865 | 55°27'1,192" | 33°57'8,873" | |
| № 866 | 55°27'1,175" | 33°57'13,914" | |
| № 867 | 55°27'1,355" | 33°57'18,736" | |
| № 868 | 55°26'57,875" | 33°57'20,632" | |
| № 869 | 55°26'55,409" | 33°57'22,690" | |
| № 870 | 55°26'52,595" | 33°57'25,712" | |
| № 871 | 55°26'48,718" | 33°57'29,142" | |
| № 872 | 55°26'44,819" | 33°57'31,605" | |
| № 873 | 55°26'47,956" | 33°58'27,481" | |
| № 874 | 55°26'47,342" | 33°58'55,377" | |

| 1 | 2 | 3 | 4 |
|-------|---------------|---------------|---|
| № 875 | 55°26'47,978" | 33°59'3,732" | |
| № 876 | 55°26'46,117" | 33°59'15,708" | |
| № 877 | 55°26'35,697" | 33°59'43,760" | |
| № 878 | 55°26'34,132" | 33°59'46,857" | |
| № 879 | 55°26'28,632" | 33°59'54,135" | |
| № 880 | 55°26'21,603" | 34°0'4,913" | |
| № 881 | 55°26'25,040" | 34°0'17,756" | |
| № 882 | 55°26'24,336" | 34°0'33,293" | |
| № 883 | 55°26'26,025" | 34°0'56,185" | |
| № 884 | 55°26'20,408" | 34°1'0,923" | |
| № 885 | 55°26'4,683" | 34°1'15,564" | |
| № 886 | 55°25'58,722" | 34°1'29,837" | |
| № 887 | 55°26'7,917" | 34°1'39,089" | |
| № 888 | 55°26'13,837" | 34°1'45,919" | |
| № 889 | 55°26'26,053" | 34°1'59,459" | |
| № 890 | 55°26'23,384" | 34°2'24,434" | |
| № 891 | 55°26'21,994" | 34°2'32,426" | |
| № 892 | 55°26'19,930" | 34°2'53,670" | |
| № 893 | 55°26'10,362" | 34°2'52,437" | |
| № 894 | 55°26'12,033" | 34°2'59,853" | |
| № 895 | 55°26'19,414" | 34°3'23,242" | |
| № 896 | 55°26'29,934" | 34°3'52,396" | |
| № 897 | 55°26'33,060" | 34°3'48,661" | |
| № 898 | 55°26'39,543" | 34°4'1,673" | |
| № 899 | 55°26'45,144" | 34°4'14,652" | |
| № 900 | 55°26'42,215" | 34°4'21,214" | |
| № 901 | 55°26'41,756" | 34°4'32,664" | |
| № 902 | 55°26'44,100" | 34°4'32,877" | |
| № 903 | 55°26'45,043" | 34°4'33,581" | |
| № 904 | 55°26'46,362" | 34°4'33,479" | |
| № 905 | 55°26'47,796" | 34°4'32,991" | |
| № 906 | 55°26'49,482" | 34°4'33,027" | |
| № 907 | 55°26'52,381" | 34°4'33,765" | |
| № 908 | 55°26'53,556" | 34°4'34,499" | |
| № 909 | 55°26'53,847" | 34°4'34,868" | |
| № 910 | 55°26'54,174" | 34°4'35,421" | |
| № 911 | 55°26'54,320" | 34°4'35,999" | |
| № 912 | 55°26'54,469" | 34°4'36,457" | |
| № 913 | 55°26'54,771" | 34°4'36,858" | |
| № 914 | 55°26'55,134" | 34°4'37,156" | |
| № 915 | 55°26'55,550" | 34°4'37,633" | |
| № 916 | 55°26'55,855" | 34°4'38,327" | |
| № 917 | 55°26'56,091" | 34°4'39,170" | |
| № 918 | 55°26'56,338" | 34°4'39,865" | |
| № 919 | 55°26'56,873" | 34°4'40,764" | |
| № 920 | 55°26'57,591" | 34°4'41,711" | |
| № 921 | 55°26'58,633" | 34°4'42,670" | |
| № 922 | 55°26'59,109" | 34°4'43,059" | |
| № 923 | 55°26'59,508" | 34°4'43,282" | |
| № 924 | 55°27'0,086" | 34°4'43,420" | |
| № 925 | 55°27'1,051" | 34°4'43,285" | |
| № 926 | 55°27'2,069" | 34°4'42,430" | |
| № 927 | 55°27'2,638" | 34°4'42,419" | |
| № 928 | 55°27'3,157" | 34°4'42,683" | |
| № 929 | 55°27'4,013" | 34°4'43,542" | |
| № 930 | 55°27'5,123" | 34°4'44,969" | |
| № 931 | 55°27'6,373" | 34°4'46,558" | |
| № 932 | 55°27'6,444" | 34°4'46,778" | |
| № 933 | 55°27'4,985" | 34°4'51,838" | |

| 1 | 2 | 3 | 4 |
|-------|---------------|--------------|---|
| № 934 | 55°27'5,249" | 34°4'53,365" | |
| № 935 | 55°27'4,010" | 34°4'56,117" | |
| № 936 | 55°27'3,943" | 34°4'57,811" | |
| № 937 | 55°27'3,304" | 34°4'59,790" | |
| № 938 | 55°27'3,436" | 34°5'3,111" | |
| № 939 | 55°27'2,694" | 34°5'7,545" | |
| № 940 | 55°27'3,135" | 34°5'8,482" | |
| № 941 | 55°27'2,869" | 34°5'10,188" | |
| № 942 | 55°27'3,447" | 34°5'11,314" | |
| № 943 | 55°27'3,112" | 34°5'12,895" | |
| № 944 | 55°27'3,567" | 34°5'16,458" | |
| № 945 | 55°27'4,304" | 34°5'17,823" | |
| № 946 | 55°27'4,366" | 34°5'19,034" | |
| № 947 | 55°27'6,023" | 34°5'21,415" | |
| № 948 | 55°27'6,131" | 34°5'31,522" | |
| № 949 | 55°27'5,359" | 34°5'35,421" | |
| № 950 | 55°27'5,240" | 34°5'39,217" | |
| № 951 | 55°27'4,219" | 34°5'41,382" | |
| № 952 | 55°27'3,595" | 34°5'45,095" | |
| № 953 | 55°27'4,582" | 34°5'50,969" | |
| № 954 | 55°27'5,763" | 34°5'52,417" | |
| № 955 | 55°27'8,115" | 34°5'53,678" | |
| № 956 | 55°27'10,414" | 34°5'53,772" | |
| № 957 | 55°27'12,939" | 34°5'56,568" | |
| № 958 | 55°27'14,028" | 34°5'57,046" | |
| № 959 | 55°27'13,106" | 34°6'2,758" | |
| № 960 | 55°27'8,433" | 34°6'8,576" | |
| № 961 | 55°27'4,345" | 34°6'15,346" | |
| № 962 | 55°27'2,688" | 34°6'27,882" | |
| № 963 | 55°27'1,890" | 34°6'38,101" | |
| № 964 | 55°27'0,746" | 34°6'39,718" | |
| № 965 | 55°27'1,345" | 34°6'41,827" | |
| № 966 | 55°27'1,224" | 34°6'42,008" | |
| № 967 | 55°27'0,489" | 34°6'43,324" | |
| № 968 | 55°27'1,292" | 34°6'48,506" | |
| № 969 | 55°27'1,190" | 34°6'50,892" | |
| № 970 | 55°27'0,700" | 34°6'51,056" | |
| № 971 | 55°26'59,742" | 34°6'49,730" | |
| № 972 | 55°26'59,039" | 34°6'50,191" | |
| № 973 | 55°26'59,439" | 34°6'51,495" | |
| № 974 | 55°26'58,942" | 34°6'52,739" | |
| № 975 | 55°26'57,968" | 34°6'51,773" | |
| № 976 | 55°26'58,578" | 34°6'58,662" | |
| № 977 | 55°26'59,870" | 34°6'58,440" | |
| № 978 | 55°27'0,031" | 34°6'59,801" | |
| № 979 | 55°27'1,511" | 34°7'0,557" | |
| № 980 | 55°26'56,968" | 34°7'39,416" | |
| № 981 | 55°26'56,872" | 34°7'39,557" | |
| № 982 | 55°26'38,940" | 34°7'40,934" | |
| № 983 | 55°26'37,608" | 34°7'51,082" | |
| № 984 | 55°26'39,300" | 34°8'8,630" | |
| № 985 | 55°26'35,855" | 34°8'15,866" | |
| № 986 | 55°26'31,813" | 34°8'26,665" | |
| № 987 | 55°26'29,064" | 34°8'30,155" | |
| № 988 | 55°26'27,515" | 34°8'33,470" | |
| № 989 | 55°26'21,665" | 34°8'38,204" | |
| № 990 | 55°26'19,156" | 34°8'40,019" | |
| № 991 | 55°26'7,993" | 34°8'56,283" | |
| № 992 | 55°26'5,004" | 34°8'59,736" | |

| 1 | 2 | 3 | 4 |
|--------|---------------|--------------|---|
| № 993 | 55°25'59,773" | 34°9'5,089" | |
| № 994 | 55°25'55,690" | 34°9'9,957" | |
| № 995 | 55°25'52,169" | 34°9'4,672" | |
| № 996 | 55°25'38,746" | 34°8'46,429" | |
| № 997 | 55°25'37,712" | 34°8'45,024" | |
| № 998 | 55°25'30,020" | 34°8'34,572" | |
| № 999 | 55°25'27,723" | 34°8'32,950" | |
| № 1000 | 55°25'27,718" | 34°8'32,947" | |
| № 1001 | 55°25'21,647" | 34°8'28,659" | |
| № 1002 | 55°25'20,814" | 34°8'28,070" | |
| № 1003 | 55°25'20,459" | 34°8'28,636" | |
| № 1004 | 55°25'19,733" | 34°8'29,791" | |
| № 1005 | 55°25'14,499" | 34°8'38,121" | |
| № 1006 | 55°25'12,448" | 34°8'36,255" | |
| № 1007 | 55°25'10,445" | 34°8'36,056" | |
| № 1008 | 55°25'9,895" | 34°8'36,002" | |
| № 1009 | 55°25'7,678" | 34°8'35,782" | |
| № 1010 | 55°25'5,309" | 34°8'36,275" | |
| № 1011 | 55°25'2,807" | 34°8'31,242" | |
| № 1012 | 55°24'57,494" | 34°8'22,897" | |
| № 1013 | 55°24'54,445" | 34°8'14,191" | |
| № 1014 | 55°24'52,423" | 34°7'58,363" | |
| № 1015 | 55°24'52,337" | 34°7'57,689" | |
| № 1016 | 55°24'51,894" | 34°7'57,950" | |
| № 1017 | 55°24'50,889" | 34°7'58,128" | |
| № 1018 | 55°24'44,228" | 34°8'2,404" | |
| № 1019 | 55°24'37,607" | 34°8'6,903" | |
| № 1020 | 55°24'33,285" | 34°8'9,734" | |
| № 1021 | 55°24'27,903" | 34°8'13,769" | |
| № 1022 | 55°24'24,864" | 34°8'16,028" | |
| № 1023 | 55°24'23,150" | 34°8'17,573" | |
| № 1024 | 55°24'21,943" | 34°8'18,771" | |
| № 1025 | 55°24'21,051" | 34°8'19,872" | |
| № 1026 | 55°24'20,156" | 34°8'21,156" | |
| № 1027 | 55°24'19,574" | 34°8'22,455" | |
| № 1028 | 55°24'18,775" | 34°8'24,331" | |
| № 1029 | 55°24'17,718" | 34°8'26,783" | |
| № 1030 | 55°24'16,074" | 34°8'30,938" | |
| № 1031 | 55°24'14,871" | 34°8'33,937" | |
| № 1032 | 55°24'10,261" | 34°8'31,750" | |
| № 1033 | 55°24'8,485" | 34°8'30,711" | |
| № 1034 | 55°24'3,439" | 34°8'27,684" | |
| № 1035 | 55°24'0,866" | 34°8'25,950" | |
| № 1036 | 55°23'58,625" | 34°8'24,602" | |
| № 1037 | 55°23'55,010" | 34°8'22,979" | |
| № 1038 | 55°23'54,209" | 34°8'22,905" | |
| № 1039 | 55°23'51,914" | 34°8'23,308" | |
| № 1040 | 55°23'49,645" | 34°8'24,080" | |
| № 1041 | 55°23'47,232" | 34°8'25,452" | |
| № 1042 | 55°23'45,312" | 34°8'25,517" | |
| № 1043 | 55°23'43,731" | 34°8'25,350" | |
| № 1044 | 55°23'42,718" | 34°8'25,849" | |
| № 1045 | 55°23'41,373" | 34°8'26,989" | |
| № 1046 | 55°23'39,153" | 34°8'28,293" | |
| № 1047 | 55°23'33,570" | 34°8'34,028" | |
| № 1048 | 55°23'29,809" | 34°8'37,339" | |
| № 1049 | 55°23'24,966" | 34°8'43,504" | |
| № 1050 | 55°23'20,832" | 34°8'48,529" | |
| № 1051 | 55°23'19,821" | 34°8'49,370" | |

| 1 | 2 | 3 | 4 |
|--------|---------------|--------------|---|
| № 1052 | 55°23'19,152" | 34°8'50,018" | |
| № 1053 | 55°23'17,734" | 34°8'52,091" | |
| № 1054 | 55°23'16,913" | 34°8'54,058" | |
| № 1055 | 55°23'15,345" | 34°8'57,156" | |
| № 1056 | 55°23'13,749" | 34°8'59,740" | |
| № 1057 | 55°23'12,339" | 34°9'2,023" | |
| № 1058 | 55°23'12,083" | 34°9'3,602" | |
| № 1059 | 55°23'10,929" | 34°9'6,857" | |
| № 1060 | 55°23'8,116" | 34°9'11,776" | |
| № 1061 | 55°23'5,832" | 34°9'14,909" | |
| № 1062 | 55°23'4,451" | 34°9'16,839" | |
| № 1063 | 55°23'3,280" | 34°9'18,475" | |
| № 1064 | 55°23'2,436" | 34°9'18,394" | |
| № 1065 | 55°23'1,329" | 34°9'18,283" | |
| № 1066 | 55°22'59,405" | 34°9'18,599" | |
| № 1067 | 55°22'58,637" | 34°9'18,506" | |
| № 1068 | 55°22'58,257" | 34°9'18,188" | |
| № 1069 | 55°22'56,231" | 34°9'18,145" | |
| № 1070 | 55°22'53,820" | 34°9'17,866" | |
| № 1071 | 55°22'51,566" | 34°9'16,967" | |
| № 1072 | 55°22'50,154" | 34°9'16,134" | |
| № 1073 | 55°22'47,824" | 34°9'15,430" | |
| № 1074 | 55°22'46,146" | 34°9'14,922" | |
| № 1075 | 55°22'43,703" | 34°9'14,184" | |
| № 1076 | 55°22'41,130" | 34°9'13,487" | |
| № 1077 | 55°22'41,147" | 34°9'12,296" | |
| № 1078 | 55°22'41,063" | 34°9'11,532" | |
| № 1079 | 55°22'41,036" | 34°9'10,838" | |
| № 1080 | 55°22'41,254" | 34°9'10,023" | |
| № 1081 | 55°22'41,915" | 34°9'9,820" | |
| № 1082 | 55°22'42,107" | 34°9'9,466" | |
| № 1083 | 55°22'42,152" | 34°9'9,005" | |
| № 1084 | 55°22'42,290" | 34°9'8,517" | |
| № 1085 | 55°22'42,649" | 34°9'8,333" | |
| № 1086 | 55°22'42,805" | 34°9'7,944" | |
| № 1087 | 55°22'42,777" | 34°9'7,283" | |
| № 1088 | 55°22'42,562" | 34°9'6,548" | |
| № 1089 | 55°22'42,719" | 34°9'6,059" | |
| № 1090 | 55°22'42,910" | 34°9'5,837" | |
| № 1091 | 55°22'42,991" | 34°9'5,378" | |
| № 1092 | 55°22'43,162" | 34°9'5,253" | |
| № 1093 | 55°22'43,445" | 34°9'5,199" | |
| № 1094 | 55°22'43,564" | 34°9'4,775" | |
| № 1095 | 55°22'43,795" | 34°9'4,357" | |
| № 1096 | 55°22'44,001" | 34°9'4,431" | |
| № 1097 | 55°22'44,320" | 34°9'4,445" | |
| № 1098 | 55°22'44,513" | 34°9'4,123" | |
| № 1099 | 55°22'44,591" | 34°9'3,896" | |
| № 1100 | 55°22'44,396" | 34°9'3,095" | |
| № 1101 | 55°22'44,397" | 34°9'1,643" | |
| № 1102 | 55°22'44,189" | 34°9'0,380" | |
| № 1103 | 55°22'43,939" | 34°8'59,380" | |
| № 1104 | 55°22'43,893" | 34°8'58,685" | |
| № 1105 | 55°22'44,090" | 34°8'56,614" | |
| № 1106 | 55°22'43,844" | 34°8'55,350" | |
| № 1107 | 55°22'43,758" | 34°8'55,564" | |
| № 1108 | 55°22'42,877" | 34°8'57,743" | |
| № 1109 | 55°22'42,596" | 34°8'57,666" | |
| № 1110 | 55°22'40,893" | 34°8'55,975" | |

| 1 | 2 | 3 | 4 |
|--------|---------------|--------------|---|
| № 1111 | 55°22'39,833" | 34°8'55,139" | |
| № 1112 | 55°22'39,494" | 34°8'55,223" | |
| № 1113 | 55°22'39,299" | 34°8'55,710" | |
| № 1114 | 55°22'38,628" | 34°8'58,090" | |
| № 1115 | 55°22'38,199" | 34°8'58,967" | |
| № 1116 | 55°22'37,694" | 34°8'59,072" | |
| № 1117 | 55°22'36,690" | 34°8'58,272" | |
| № 1118 | 55°22'36,424" | 34°8'58,424" | |
| № 1119 | 55°22'36,169" | 34°8'59,239" | |
| № 1120 | 55°22'35,958" | 34°8'59,593" | |
| № 1121 | 55°22'35,450" | 34°8'59,571" | |
| № 1122 | 55°22'34,984" | 34°8'59,287" | |
| № 1123 | 55°22'34,507" | 34°8'58,919" | |
| № 1124 | 55°22'33,532" | 34°8'54,354" | |
| № 1125 | 55°22'32,406" | 34°8'51,098" | |
| № 1126 | 55°22'31,081" | 34°8'48,800" | |
| № 1127 | 55°22'29,987" | 34°8'46,902" | |
| № 1128 | 55°22'29,029" | 34°8'43,710" | |
| № 1129 | 55°22'27,989" | 34°8'40,244" | |
| № 1130 | 55°22'26,631" | 34°8'35,721" | |
| № 1131 | 55°22'24,752" | 34°8'31,789" | |
| № 1132 | 55°22'23,823" | 34°8'29,796" | |
| № 1133 | 55°22'22,747" | 34°8'27,488" | |
| № 1134 | 55°22'20,755" | 34°8'23,214" | |
| № 1135 | 55°22'19,589" | 34°8'19,198" | |
| № 1136 | 55°22'18,570" | 34°8'15,918" | |
| № 1137 | 55°22'16,564" | 34°8'11,963" | |
| № 1138 | 55°22'13,862" | 34°8'7,122" | |
| № 1139 | 55°22'12,930" | 34°8'4,869" | |
| № 1140 | 55°22'12,254" | 34°8'3,233" | |
| № 1141 | 55°22'11,863" | 34°8'0,959" | |
| № 1142 | 55°22'11,420" | 34°7'56,766" | |
| № 1143 | 55°22'8,357" | 34°8'1,903" | |
| № 1144 | 55°22'6,483" | 34°8'2,071" | |
| № 1145 | 55°22'3,741" | 34°8'3,614" | |
| № 1146 | 55°22'2,727" | 34°8'3,648" | |
| № 1147 | 55°22'0,926" | 34°8'2,840" | |
| № 1148 | 55°21'59,023" | 34°8'1,331" | |
| № 1149 | 55°21'58,302" | 34°8'1,173" | |
| № 1150 | 55°21'57,638" | 34°8'1,167" | |
| № 1151 | 55°21'56,917" | 34°8'0,766" | |
| № 1152 | 55°21'56,143" | 34°7'59,763" | |
| № 1153 | 55°21'55,627" | 34°7'59,093" | |
| № 1154 | 55°21'55,228" | 34°7'58,830" | |
| № 1155 | 55°21'54,671" | 34°7'58,849" | |
| № 1156 | 55°21'50,379" | 34°7'59,590" | |
| № 1157 | 55°21'43,218" | 34°8'4,198" | |
| № 1158 | 55°21'41,242" | 34°8'5,469" | |
| № 1159 | 55°21'40,541" | 34°8'5,838" | |
| № 1160 | 55°21'38,481" | 34°8'8,136" | |
| № 1161 | 55°21'37,219" | 34°8'10,116" | |
| № 1162 | 55°21'36,071" | 34°8'11,455" | |
| № 1163 | 55°21'34,414" | 34°8'12,653" | |
| № 1164 | 55°21'33,290" | 34°8'13,105" | |
| № 1165 | 55°21'32,166" | 34°8'13,558" | |
| № 1166 | 55°21'25,151" | 34°8'13,797" | |
| № 1167 | 55°21'21,186" | 34°8'14,836" | |
| № 1168 | 55°21'21,259" | 34°8'15,468" | |
| № 1169 | 55°21'20,493" | 34°8'17,386" | |

| 1 | 2 | 3 | 4 |
|--------|---------------|--------------|---|
| № 1170 | 55°21'19,586" | 34°8'18,380" | |
| № 1171 | 55°21'19,767" | 34°8'19,549" | |
| № 1172 | 55°21'19,555" | 34°8'20,543" | |
| № 1173 | 55°21'18,981" | 34°8'21,268" | |
| № 1174 | 55°21'18,353" | 34°8'22,617" | |
| № 1175 | 55°21'17,108" | 34°8'25,737" | |
| № 1176 | 55°21'17,080" | 34°8'27,594" | |
| № 1177 | 55°21'17,205" | 34°8'28,037" | |
| № 1178 | 55°21'20,023" | 34°8'27,036" | |
| № 1179 | 55°21'20,899" | 34°8'28,018" | |
| № 1180 | 55°21'21,068" | 34°8'29,210" | |
| № 1181 | 55°21'20,814" | 34°8'30,699" | |
| № 1182 | 55°21'20,862" | 34°8'32,296" | |
| № 1183 | 55°21'21,113" | 34°8'33,262" | |
| № 1184 | 55°21'21,017" | 34°8'33,829" | |
| № 1185 | 55°21'20,410" | 34°8'34,332" | |
| № 1186 | 55°21'19,392" | 34°8'34,636" | |
| № 1187 | 55°21'17,050" | 34°8'35,761" | |
| № 1188 | 55°21'15,568" | 34°8'36,469" | |
| № 1189 | 55°21'14,264" | 34°8'36,613" | |
| № 1190 | 55°21'13,893" | 34°8'37,032" | |
| № 1191 | 55°21'13,714" | 34°8'36,307" | |
| № 1192 | 55°21'13,670" | 34°8'35,032" | |
| № 1193 | 55°21'13,010" | 34°8'33,658" | |
| № 1194 | 55°21'12,456" | 34°8'33,601" | |
| № 1195 | 55°21'12,241" | 34°8'34,314" | |
| № 1196 | 55°21'12,101" | 34°8'36,196" | |
| № 1197 | 55°21'11,759" | 34°8'37,214" | |
| № 1198 | 55°21'11,284" | 34°8'37,981" | |
| № 1199 | 55°21'10,597" | 34°8'38,349" | |
| № 1200 | 55°21'9,769" | 34°8'38,453" | |
| № 1201 | 55°21'8,535" | 34°8'37,923" | |
| № 1202 | 55°21'7,173" | 34°8'37,654" | |
| № 1203 | 55°21'6,475" | 34°8'41,957" | |
| № 1204 | 55°21'0,898" | 34°8'39,626" | |
| № 1205 | 55°20'59,271" | 34°8'39,198" | |
| № 1206 | 55°20'49,886" | 34°8'35,253" | |
| № 1207 | 55°20'46,625" | 34°8'34,181" | |
| № 1208 | 55°20'44,016" | 34°8'33,537" | |
| № 1209 | 55°20'42,804" | 34°8'33,595" | |
| № 1210 | 55°20'41,686" | 34°8'33,109" | |
| № 1211 | 55°20'42,054" | 34°8'31,681" | |
| № 1212 | 55°20'42,281" | 34°8'28,838" | |
| № 1213 | 55°20'42,127" | 34°8'26,963" | |
| № 1214 | 55°20'42,312" | 34°8'26,456" | |
| № 1215 | 55°20'43,260" | 34°8'25,643" | |
| № 1216 | 55°20'43,373" | 34°8'23,649" | |
| № 1217 | 55°20'43,139" | 34°8'22,378" | |
| № 1218 | 55°20'40,947" | 34°8'22,438" | |
| № 1219 | 55°20'38,198" | 34°8'22,279" | |
| № 1220 | 55°20'35,664" | 34°8'22,642" | |
| № 1221 | 55°20'34,298" | 34°8'22,431" | |
| № 1222 | 55°20'32,217" | 34°8'20,674" | |
| № 1223 | 55°20'30,630" | 34°8'20,456" | |
| № 1224 | 55°20'27,731" | 34°8'17,948" | |
| № 1225 | 55°20'25,587" | 34°8'15,506" | |
| № 1226 | 55°20'24,728" | 34°8'14,527" | |
| № 1227 | 55°20'22,882" | 34°8'12,366" | |
| № 1228 | 55°20'21,350" | 34°8'9,105" | |

| 1 | 2 | 3 | 4 |
|--------|---------------|--------------|---|
| № 1229 | 55°20'20,149" | 34°8'7,628" | |
| № 1230 | 55°20'18,023" | 34°8'6,668" | |
| № 1231 | 55°20'16,704" | 34°8'6,560" | |
| № 1232 | 55°20'15,860" | 34°8'6,908" | |
| № 1233 | 55°20'15,887" | 34°8'6,605" | |
| № 1234 | 55°20'15,894" | 34°8'6,202" | |
| № 1235 | 55°20'15,906" | 34°8'5,603" | |
| № 1236 | 55°20'16,018" | 34°8'5,068" | |
| № 1237 | 55°20'16,192" | 34°8'4,745" | |
| № 1238 | 55°20'16,429" | 34°8'4,521" | |
| № 1239 | 55°20'16,767" | 34°8'3,539" | |
| № 1240 | 55°20'16,780" | 34°8'3,072" | |
| № 1241 | 55°20'16,945" | 34°8'2,515" | |
| № 1242 | 55°20'16,929" | 34°8'1,917" | |
| № 1243 | 55°20'16,778" | 34°8'1,514" | |
| № 1244 | 55°20'16,772" | 34°8'0,988" | |
| № 1245 | 55°20'17,039" | 34°8'0,740" | |
| № 1246 | 55°20'17,193" | 34°8'0,327" | |
| № 1247 | 55°20'17,089" | 34°7'59,756" | |
| № 1248 | 55°20'16,769" | 34°7'59,439" | |
| № 1249 | 55°20'16,570" | 34°7'59,513" | |
| № 1250 | 55°20'16,091" | 34°7'59,968" | |
| № 1251 | 55°20'15,709" | 34°8'0,613" | |
| № 1252 | 55°20'15,496" | 34°8'0,895" | |
| № 1253 | 55°20'15,180" | 34°8'1,030" | |
| № 1254 | 55°20'14,527" | 34°8'1,022" | |
| № 1255 | 55°20'14,390" | 34°8'1,147" | |
| № 1256 | 55°20'14,101" | 34°8'1,411" | |
| № 1257 | 55°20'13,796" | 34°8'1,596" | |
| № 1258 | 55°20'13,374" | 34°8'1,443" | |
| № 1259 | 55°20'12,840" | 34°8'1,080" | |
| № 1260 | 55°20'11,829" | 34°8'0,372" | |
| № 1261 | 55°20'10,798" | 34°7'59,593" | |
| № 1262 | 55°20'9,985" | 34°7'58,973" | |
| № 1263 | 55°20'9,279" | 34°7'58,690" | |
| № 1264 | 55°20'8,830" | 34°7'58,804" | |
| № 1265 | 55°20'8,240" | 34°7'59,206" | |
| № 1266 | 55°20'7,649" | 34°7'59,458" | |
| № 1267 | 55°20'7,190" | 34°7'59,473" | |
| № 1268 | 55°20'6,666" | 34°7'59,306" | |
| № 1269 | 55°20'6,280" | 34°7'58,983" | |
| № 1270 | 55°20'5,773" | 34°7'58,208" | |
| № 1271 | 55°20'5,046" | 34°7'57,344" | |
| № 1272 | 55°20'4,281" | 34°7'56,797" | |
| № 1273 | 55°20'3,086" | 34°7'56,466" | |
| № 1274 | 55°20'2,803" | 34°7'56,397" | |
| № 1275 | 55°20'2,359" | 34°7'56,227" | |
| № 1276 | 55°20'1,578" | 34°7'55,894" | |
| № 1277 | 55°20'1,034" | 34°7'55,727" | |
| № 1278 | 55°20'0,540" | 34°7'55,624" | |
| № 1279 | 55°19'59,903" | 34°7'55,616" | |
| № 1280 | 55°19'59,627" | 34°7'55,667" | |
| № 1281 | 55°19'59,144" | 34°7'55,930" | |
| № 1282 | 55°19'58,433" | 34°7'56,439" | |
| № 1283 | 55°19'57,786" | 34°7'56,993" | |
| № 1284 | 55°19'57,224" | 34°7'57,611" | |
| № 1285 | 55°19'56,825" | 34°7'58,110" | |
| № 1286 | 55°19'56,306" | 34°7'58,798" | |
| № 1287 | 55°19'55,767" | 34°7'59,355" | |

| 1 | 2 | 3 | 4 |
|--------|---------------|--------------|---|
| № 1288 | 55°19'54,881" | 34°8'0,109" | |
| № 1289 | 55°19'54,462" | 34°8'0,441" | |
| № 1290 | 55°19'53,557" | 34°8'0,879" | |
| № 1291 | 55°19'52,833" | 34°8'1,221" | |
| № 1292 | 55°19'52,448" | 34°8'1,294" | |
| № 1293 | 55°19'51,761" | 34°8'1,245" | |
| № 1294 | 55°19'51,131" | 34°8'1,087" | |
| № 1295 | 55°19'50,456" | 34°8'0,793" | |
| № 1296 | 55°19'49,805" | 34°8'0,324" | |
| № 1297 | 55°19'49,258" | 34°7'59,888" | |
| № 1298 | 55°19'48,854" | 34°7'59,596" | |
| № 1299 | 55°19'48,419" | 34°7'59,390" | |
| № 1300 | 55°19'47,191" | 34°7'59,335" | |
| № 1301 | 55°19'46,244" | 34°7'58,733" | |
| № 1302 | 55°19'45,924" | 34°7'58,546" | |
| № 1303 | 55°19'45,425" | 34°7'58,300" | |
| № 1304 | 55°19'45,125" | 34°7'58,292" | |
| № 1305 | 55°19'44,897" | 34°7'58,431" | |
| № 1306 | 55°19'44,643" | 34°7'58,506" | |
| № 1307 | 55°19'44,260" | 34°7'58,489" | |
| № 1308 | 55°19'43,298" | 34°7'57,917" | |
| № 1309 | 55°19'42,990" | 34°7'57,772" | |
| № 1310 | 55°19'42,434" | 34°7'57,713" | |
| № 1311 | 55°19'41,662" | 34°7'57,159" | |
| № 1312 | 55°19'41,172" | 34°7'57,128" | |
| № 1313 | 55°19'40,528" | 34°7'57,293" | |
| № 1314 | 55°19'39,713" | 34°7'57,255" | |
| № 1315 | 55°19'39,124" | 34°7'56,628" | |
| № 1316 | 55°19'38,876" | 34°7'56,385" | |
| № 1317 | 55°19'38,564" | 34°7'56,372" | |
| № 1318 | 55°19'38,355" | 34°7'56,571" | |
| № 1319 | 55°19'38,104" | 34°7'56,934" | |
| № 1320 | 55°19'37,656" | 34°7'57,894" | |
| № 1321 | 55°19'37,110" | 34°7'57,991" | |
| № 1322 | 55°19'36,501" | 34°7'57,434" | |
| № 1323 | 55°19'36,062" | 34°7'57,571" | |
| № 1324 | 55°19'35,497" | 34°7'57,997" | |
| № 1325 | 55°19'34,883" | 34°7'58,345" | |
| № 1326 | 55°19'33,870" | 34°7'58,276" | |
| № 1327 | 55°19'33,186" | 34°7'58,228" | |
| № 1328 | 55°19'32,914" | 34°7'58,449" | |
| № 1329 | 55°19'32,885" | 34°7'58,662" | |
| № 1330 | 55°19'32,646" | 34°7'59,147" | |
| № 1331 | 55°19'32,344" | 34°7'59,157" | |
| № 1332 | 55°19'32,115" | 34°7'59,341" | |
| № 1333 | 55°19'31,981" | 34°7'59,800" | |
| № 1334 | 55°19'31,845" | 34°7'59,958" | |
| № 1335 | 55°19'31,655" | 34°8'0,297" | |
| № 1336 | 55°19'31,619" | 34°8'1,045" | |
| № 1337 | 55°19'31,475" | 34°8'1,379" | |
| № 1338 | 55°19'31,241" | 34°8'1,333" | |
| № 1339 | 55°19'31,033" | 34°8'1,110" | |
| № 1340 | 55°19'31,078" | 34°7'59,972" | |
| № 1341 | 55°19'30,730" | 34°7'59,930" | |
| № 1342 | 55°19'30,606" | 34°8'0,078" | |
| № 1343 | 55°19'30,439" | 34°8'0,356" | |
| № 1344 | 55°19'30,301" | 34°8'0,196" | |
| № 1345 | 55°19'30,462" | 34°7'59,765" | |
| № 1346 | 55°19'30,488" | 34°7'59,517" | |

| 1 | 2 | 3 | 4 |
|--------|---------------|--------------|---|
| № 1347 | 55°19'30,387" | 34°7'59,409" | |
| № 1348 | 55°19'30,129" | 34°7'59,625" | |
| № 1349 | 55°19'29,956" | 34°7'59,631" | |
| № 1350 | 55°19'29,876" | 34°7'59,429" | |
| № 1351 | 55°19'29,910" | 34°7'58,789" | |
| № 1352 | 55°19'29,840" | 34°7'58,619" | |
| № 1353 | 55°19'29,567" | 34°7'58,628" | |
| № 1354 | 55°19'29,394" | 34°7'58,434" | |
| № 1355 | 55°19'29,325" | 34°7'58,107" | |
| № 1356 | 55°19'29,217" | 34°7'57,904" | |
| № 1357 | 55°19'28,913" | 34°7'58,086" | |
| № 1358 | 55°19'28,660" | 34°7'58,352" | |
| № 1359 | 55°19'28,419" | 34°7'58,274" | |
| № 1360 | 55°19'28,123" | 34°7'57,970" | |
| № 1361 | 55°19'27,960" | 34°7'57,575" | |
| № 1362 | 55°19'27,884" | 34°7'56,935" | |
| № 1363 | 55°19'27,712" | 34°7'56,469" | |
| № 1364 | 55°19'27,484" | 34°7'56,155" | |
| № 1365 | 55°19'27,256" | 34°7'56,162" | |
| № 1366 | 55°19'27,021" | 34°7'56,431" | |
| № 1367 | 55°19'26,947" | 34°7'56,931" | |
| № 1368 | 55°19'26,852" | 34°7'57,570" | |
| № 1369 | 55°19'26,652" | 34°7'57,885" | |
| № 1370 | 55°19'26,367" | 34°7'57,905" | |
| № 1371 | 55°19'26,071" | 34°7'57,879" | |
| № 1372 | 55°19'25,994" | 34°7'58,065" | |
| № 1373 | 55°19'26,044" | 34°7'58,398" | |
| № 1374 | 55°19'25,975" | 34°7'58,843" | |
| № 1375 | 55°19'25,870" | 34°7'59,083" | |
| № 1376 | 55°19'25,642" | 34°7'59,163" | |
| № 1377 | 55°19'25,332" | 34°7'59,271" | |
| № 1378 | 55°19'25,176" | 34°7'59,490" | |
| № 1379 | 55°19'25,139" | 34°7'59,784" | |
| № 1380 | 55°19'25,171" | 34°8'0,589" | |
| № 1381 | 55°19'25,050" | 34°8'0,811" | |
| № 1382 | 55°19'24,790" | 34°8'0,892" | |
| № 1383 | 55°19'24,577" | 34°8'0,818" | |
| № 1384 | 55°19'24,456" | 34°8'0,577" | |
| № 1385 | 55°19'23,982" | 34°8'0,146" | |
| № 1386 | 55°19'23,744" | 34°8'0,154" | |
| № 1387 | 55°19'23,463" | 34°8'0,306" | |
| № 1388 | 55°19'23,360" | 34°8'0,594" | |
| № 1389 | 55°19'23,224" | 34°8'1,391" | |
| № 1390 | 55°19'23,134" | 34°8'1,925" | |
| № 1391 | 55°19'22,984" | 34°8'2,334" | |
| № 1392 | 55°19'22,801" | 34°8'2,579" | |
| № 1393 | 55°19'22,192" | 34°8'2,600" | |
| № 1394 | 55°19'21,952" | 34°8'2,674" | |
| № 1395 | 55°19'21,518" | 34°8'2,809" | |
| № 1396 | 55°19'21,214" | 34°8'2,699" | |
| № 1397 | 55°19'20,936" | 34°8'2,434" | |
| № 1398 | 55°19'20,357" | 34°8'1,684" | |
| № 1399 | 55°19'17,628" | 34°8'1,493" | |
| № 1400 | 55°19'17,292" | 34°8'1,391" | |
| № 1401 | 55°19'16,828" | 34°8'0,580" | |
| № 1402 | 55°19'16,407" | 34°8'0,594" | |
| № 1403 | 55°19'16,144" | 34°8'0,886" | |
| № 1404 | 55°19'15,559" | 34°8'0,906" | |
| № 1405 | 55°19'15,176" | 34°8'1,188" | |

| 1 | 2 | 3 | 4 |
|--------|---------------|--------------|---|
| № 1406 | 55°19'14,617" | 34°8'1,207" | |
| № 1407 | 55°19'14,348" | 34°8'1,605" | |
| № 1408 | 55°19'13,735" | 34°8'1,626" | |
| № 1409 | 55°19'13,131" | 34°8'0,528" | |
| № 1410 | 55°19'2,332" | 34°8'4,726" | |
| № 1411 | 55°18'58,851" | 34°8'2,698" | |
| № 1412 | 55°18'58,610" | 34°8'1,842" | |
| № 1413 | 55°18'57,415" | 34°7'57,616" | |
| № 1414 | 55°18'56,452" | 34°7'56,435" | |
| № 1415 | 55°18'55,408" | 34°7'58,266" | |
| № 1416 | 55°18'54,694" | 34°7'57,249" | |
| № 1417 | 55°18'54,453" | 34°7'57,497" | |
| № 1418 | 55°18'47,264" | 34°8'10,117" | |
| № 1419 | 55°18'40,144" | 34°8'23,043" | |
| № 1420 | 55°18'25,875" | 34°8'52,417" | |
| № 1421 | 55°18'21,531" | 34°9'1,201" | |
| № 1422 | 55°18'18,379" | 34°9'5,963" | |
| № 1423 | 55°18'10,987" | 34°9'15,023" | |
| № 1424 | 55°18'7,774" | 34°9'17,341" | |
| № 1425 | 55°17'53,227" | 34°9'22,325" | |
| № 1426 | 55°17'47,768" | 34°9'26,087" | |
| № 1 | 55°17'46,855" | 34°9'26,682" | |

Приложение № 2
к Положению о
государственном природном
заказнике регионального
значения «Хмелита»

КАРТА
расположения государственного природного
заказника регионального значения «Хмелита»

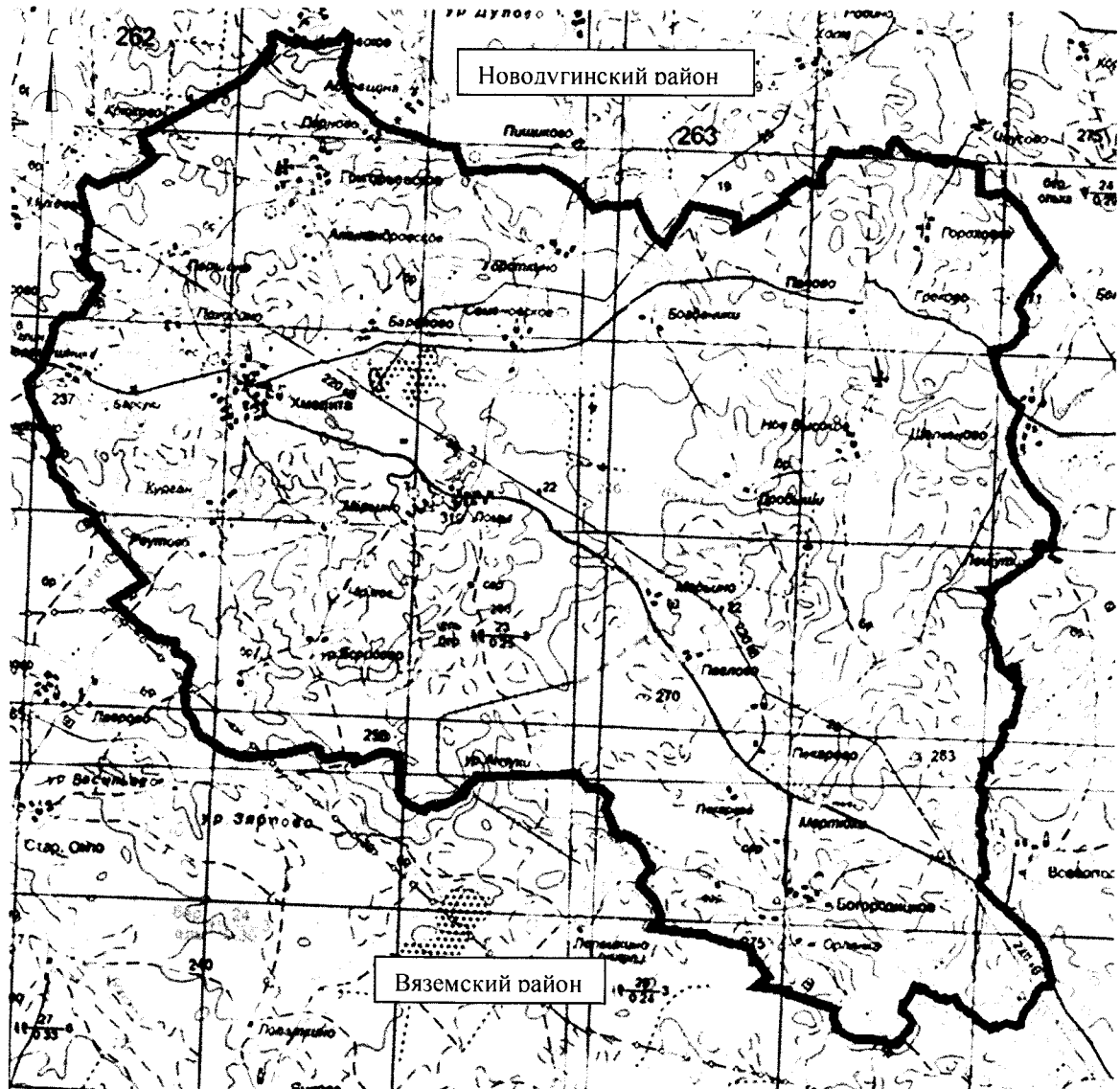

М 1:80 000

Условные обозначения:







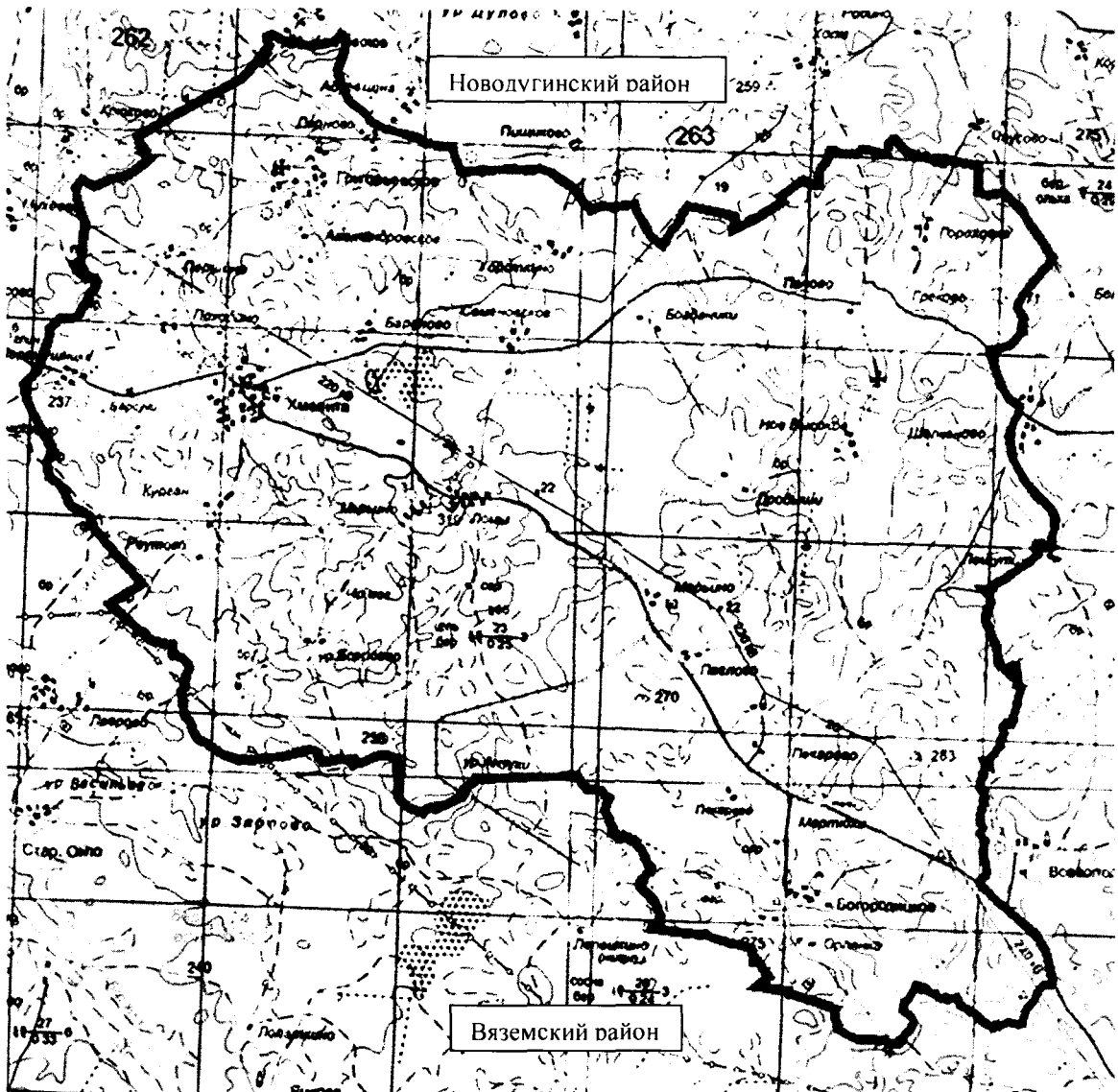

- граница государственного природного заказника регионального значения «Хмелита»

Приложение № 3
к Положению о
государственном природном
заказнике регионального
значения «Хмелита»

ПЛАНЫ
границы государственного природного
заказника регионального значения «Хмелита»



Масштаб 1:80 000

-  - граница государственного природного заказника регионального значения «Хмелита»;
-  - обозначение характерной точки границы;
-  - существующая часть границы земельного участка по сведениям, имеющимся в ЕГРН;
-  - граница кадастрового квартала;
-  - граница населенного пункта;
-  - граница зоны с особыми условиями использования;
- 67:02:0000000 - номер кадастрового квартала

Выносной лист 1

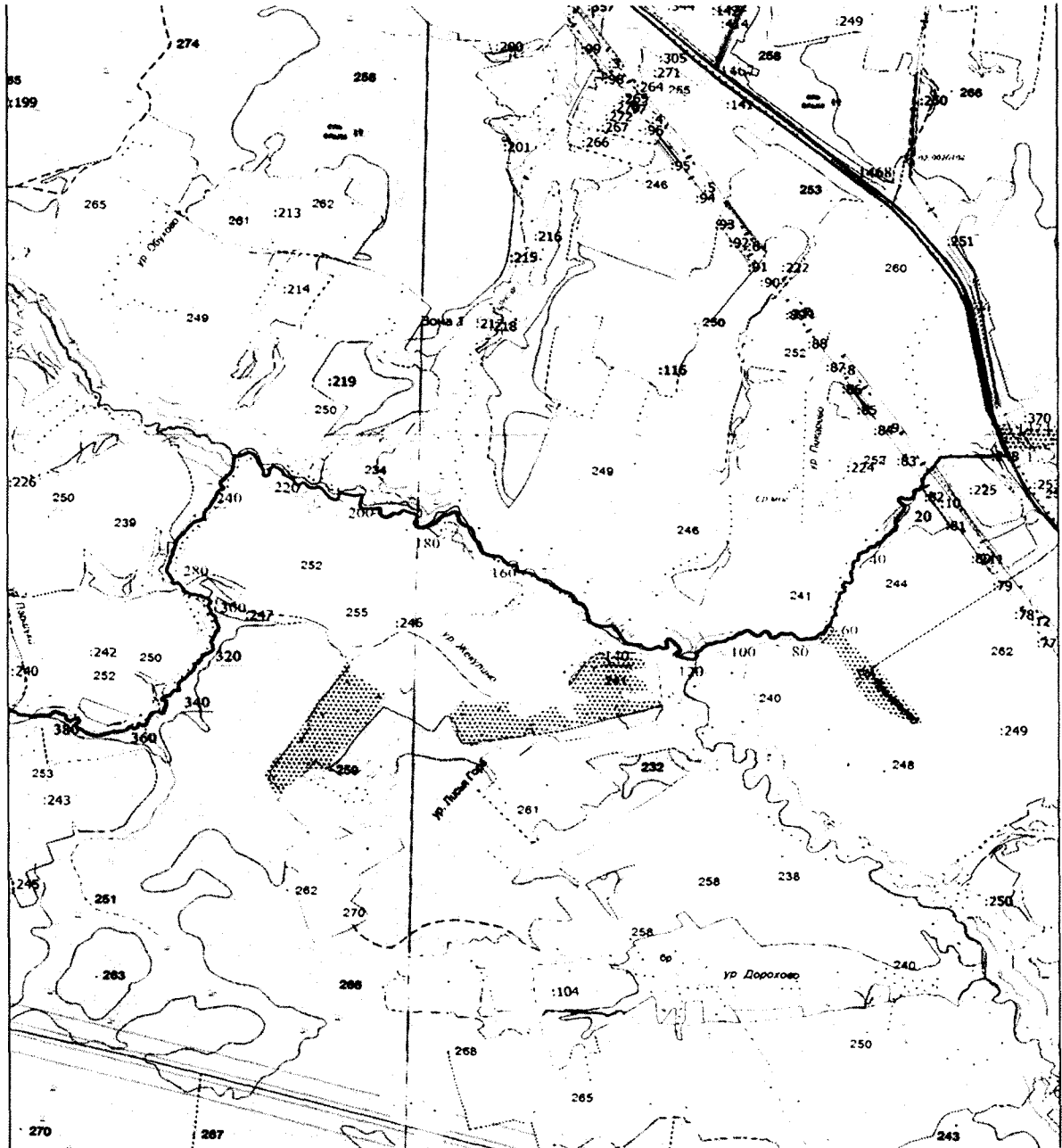

Масштаб 1:10 000

Используемые условные знаки и обозначения:

o 1



67:02:0000000

67:02:0000000:62

- граница государственного природного заказника регионального значения «Хмелита»;
- обозначение характерной точки границы;
- существующая часть границы земельного участка по сведениям, имеющимся в ЕГРН;
- граница кадастрового квартала;
- граница населенного пункта;
- граница зоны с особыми условиями использования;
- номер кадастрового квартала;
- кадастровый номер земельного участка, включенного в ЕГРН

Выносной лист 3



Масштаб 1:10 000

Используемые условные знаки и обозначения:

- | | |
|------------------|---|
| — | - граница государственного природного заказника регионального значения «Хмелита»; |
| o | - обозначение характерной точки границы; |
| — | - существующая часть границы земельного участка по сведениям, имеющимся в ЕГРН; |
| — | - граница кадастрового квартала; |
| — | - граница населенного пункта; |
| — | - граница зоны с особыми условиями использования; |
| 67:02:0000000 | - номер кадастрового квартала; |
| 67:02:0000000:62 | - кадастровый номер земельного участка, включенного в ЕГРН |

Выносной лист 4

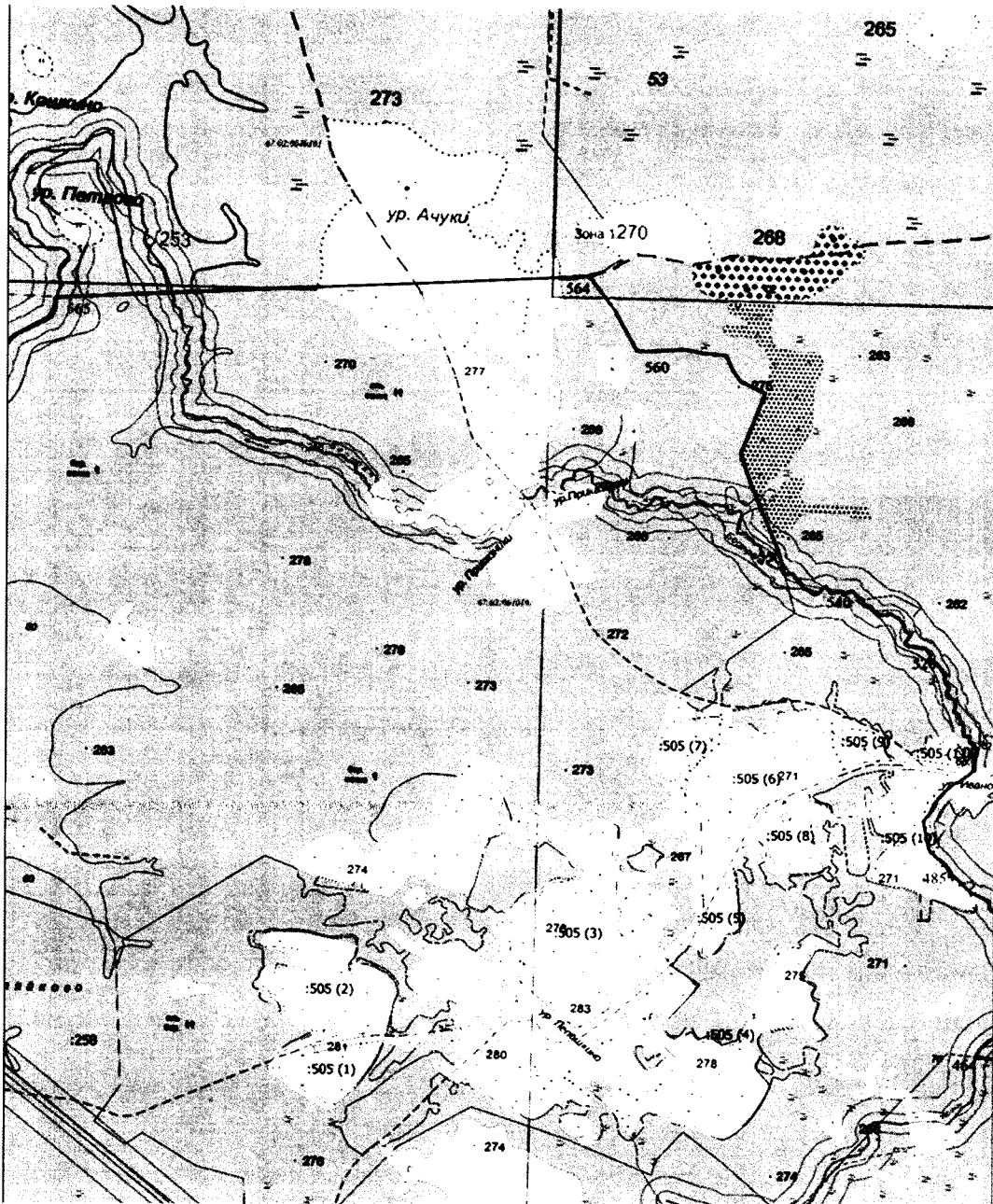

Масштаб 1:10 000

Используемые условные знаки и обозначения:

- | | |
|------------------|---|
| — | - граница государственного природного заказника регионального значения «Хмелита»; |
| o | - обозначение характерной точки границы; |
| — | - существующая часть границы земельного участка по сведениям, имеющимся в ЕГРН; |
| — | - граница кадастрового квартала; |
| — | - граница населенного пункта; |
| — | - граница зоны с особыми условиями использования; |
| 67:02:0000000 | - номер кадастрового квартала; |
| 67:02:0000000:62 | - кадастровый номер земельного участка, включенного в ЕГРН |

Выносной лист 5

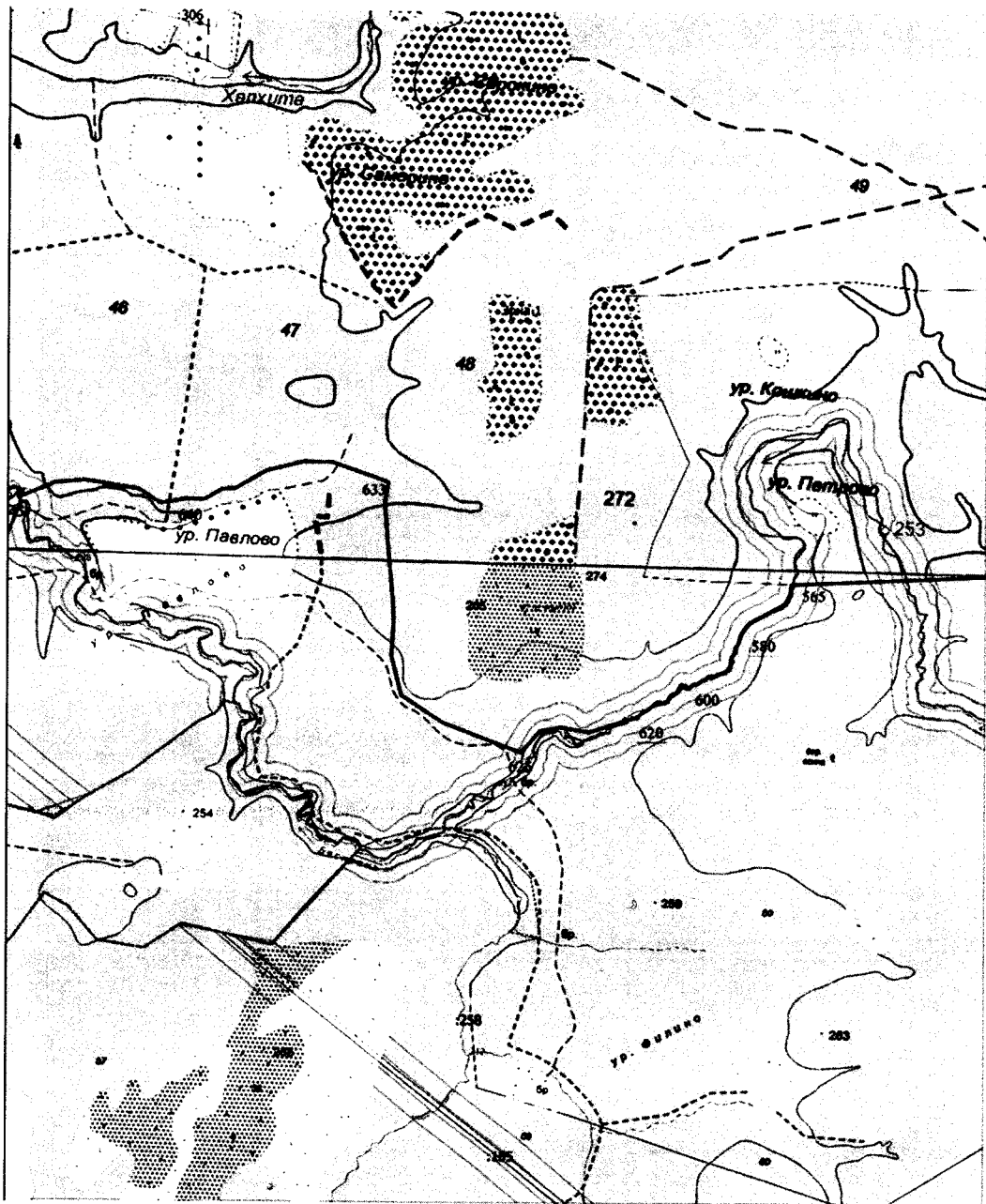

Масштаб 1:10 000

Используемые условные знаки и обозначения:





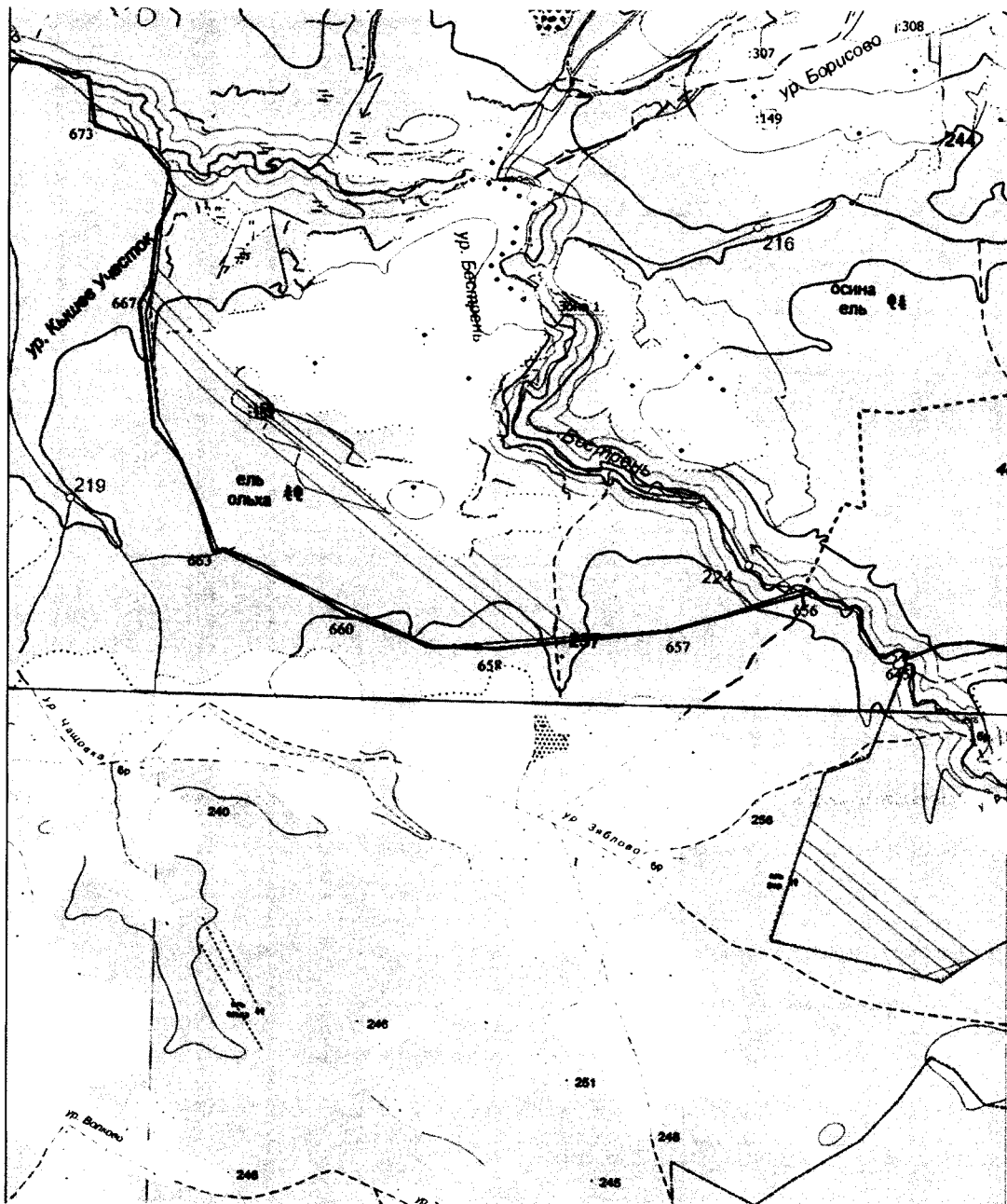

- | | |
|------------------|---|
| | - граница государственного природного заказника регионального значения «Хмелита»; |
| | - обозначение характерной точки границы; |
| | - существующая часть границы земельного участка по сведениям, имеющимся в ЕГРН; |
| | - граница кадастрового квартала; |
| | - граница населенного пункта; |
| | - граница зоны с особыми условиями использования; |
| 67:02:0000000 | - номер кадастрового квартала; |
| 67:02:0000000:62 | - кадастровый номер земельного участка, включенного в ЕГРН |

Выносной лист 6



Масштаб 1:10 000

Используемые условные знаки и обозначения:

- | | |
|---|---|
|  | - граница государственного природного заказника регионального значения «Хмелита»; |
|  | - обозначение характерной точки границы; |
|  | - существующая часть границы земельного участка по сведениям, имеющимся в ЕГРН; |
|  | - граница кадастрового квартала; |
|  | - граница населенного пункта; |
|  | - граница зоны с особыми условиями использования; |
| 67:02:0000000 | - номер кадастрового квартала; |
| 67:02:0000000:62 | - кадастровый номер земельного участка, включенного в ЕГРН |

Выносной лист 7

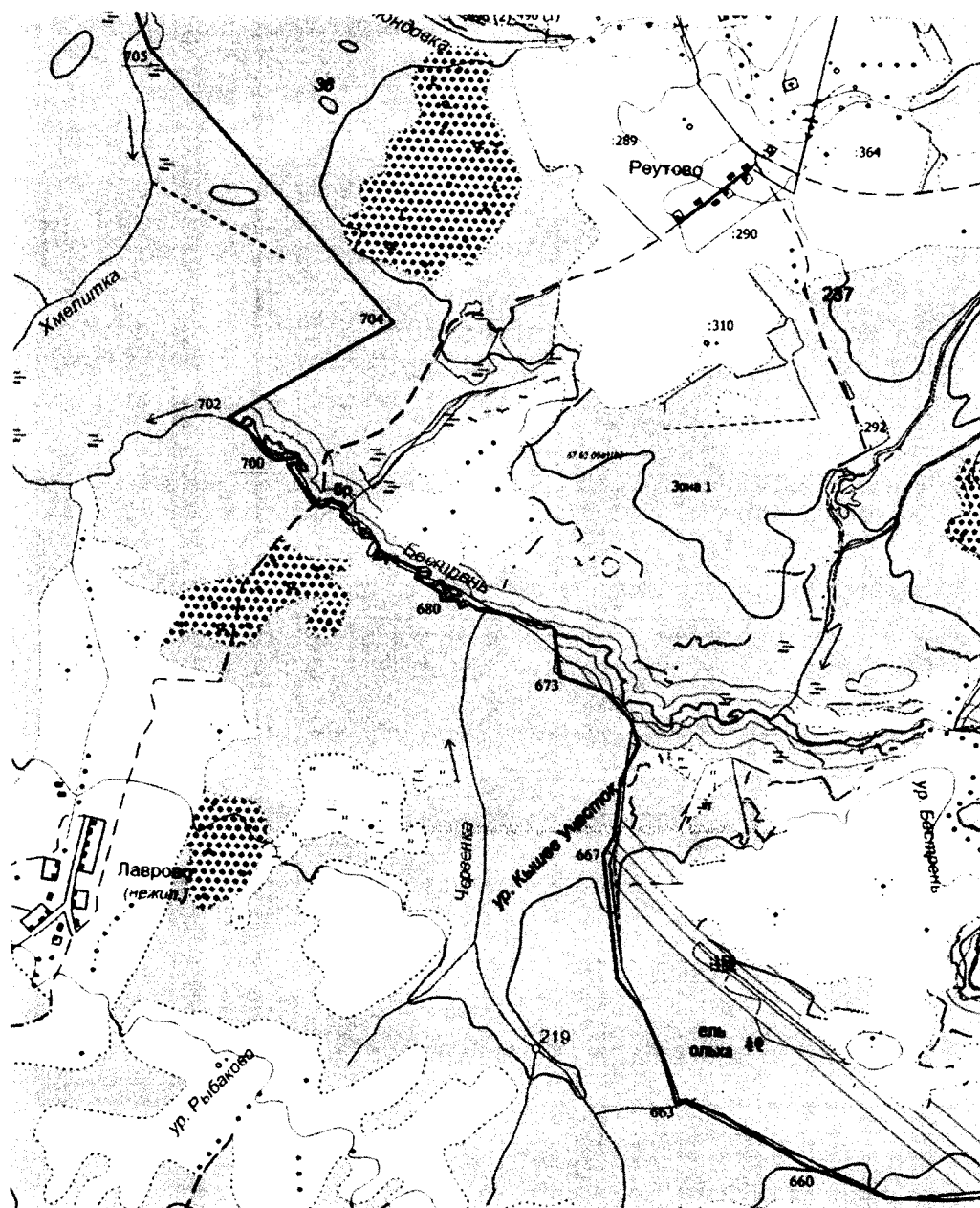

Масштаб 1:10 000

Используемые условные знаки и обозначения:

- | | |
|------------------|---|
| — | - граница государственного природного заказника регионального значения «Хмелита»; |
| o l | - обозначение характерной точки границы; |
| — | - существующая часть границы земельного участка по сведениям, имеющимся в ЕГРН; |
| — | - граница кадастрового квартала; |
| — | - граница населенного пункта; |
| — | - граница зоны с особыми условиями использования; |
| 67:02:0000000 | - номер кадастрового квартала; |
| 67:02:0000000:62 | - кадастровый номер земельного участка, включенного в ЕГРН |

Выносной лист 8

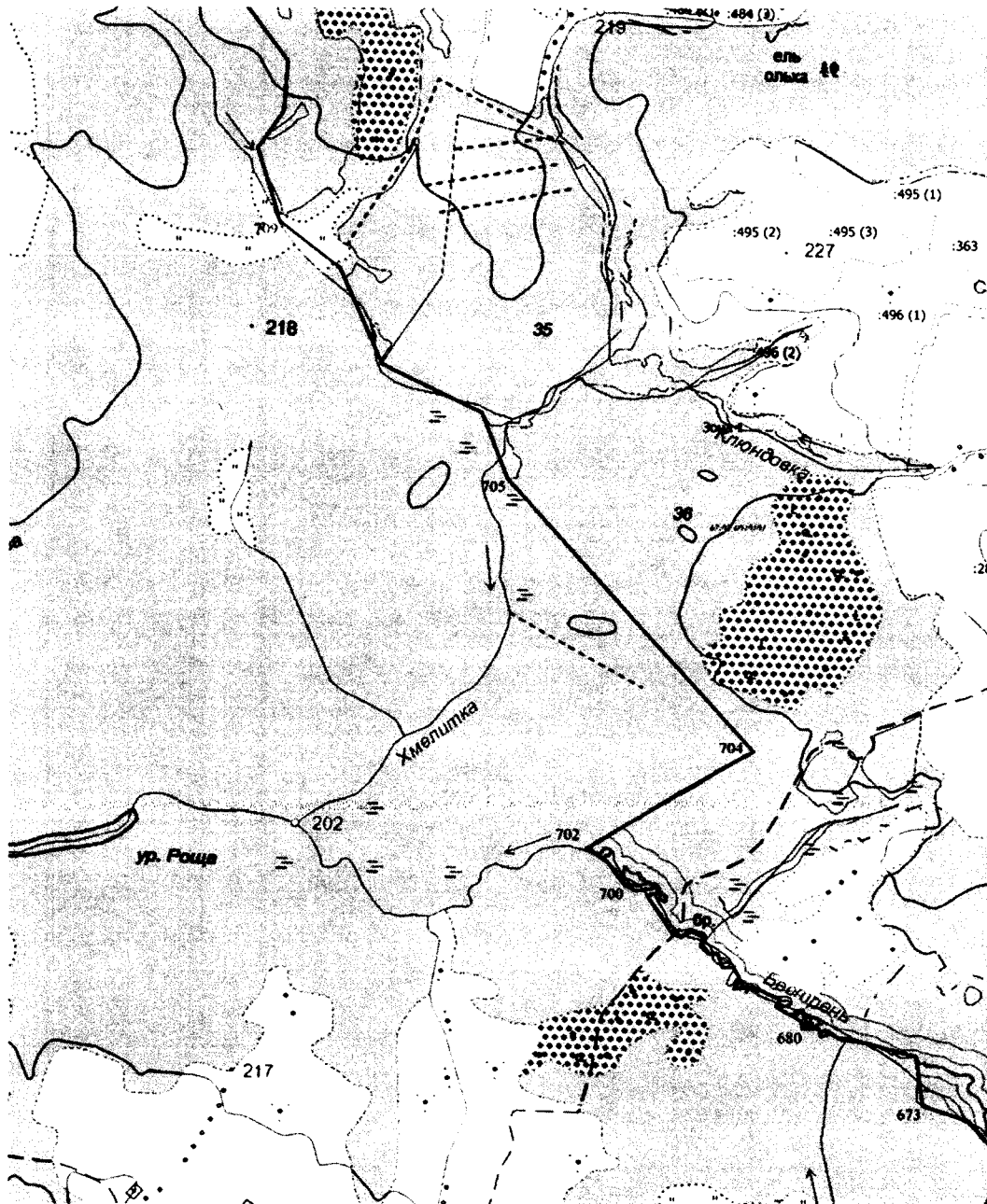

Масштаб 1:10 000

Используемые условные знаки и обозначения:





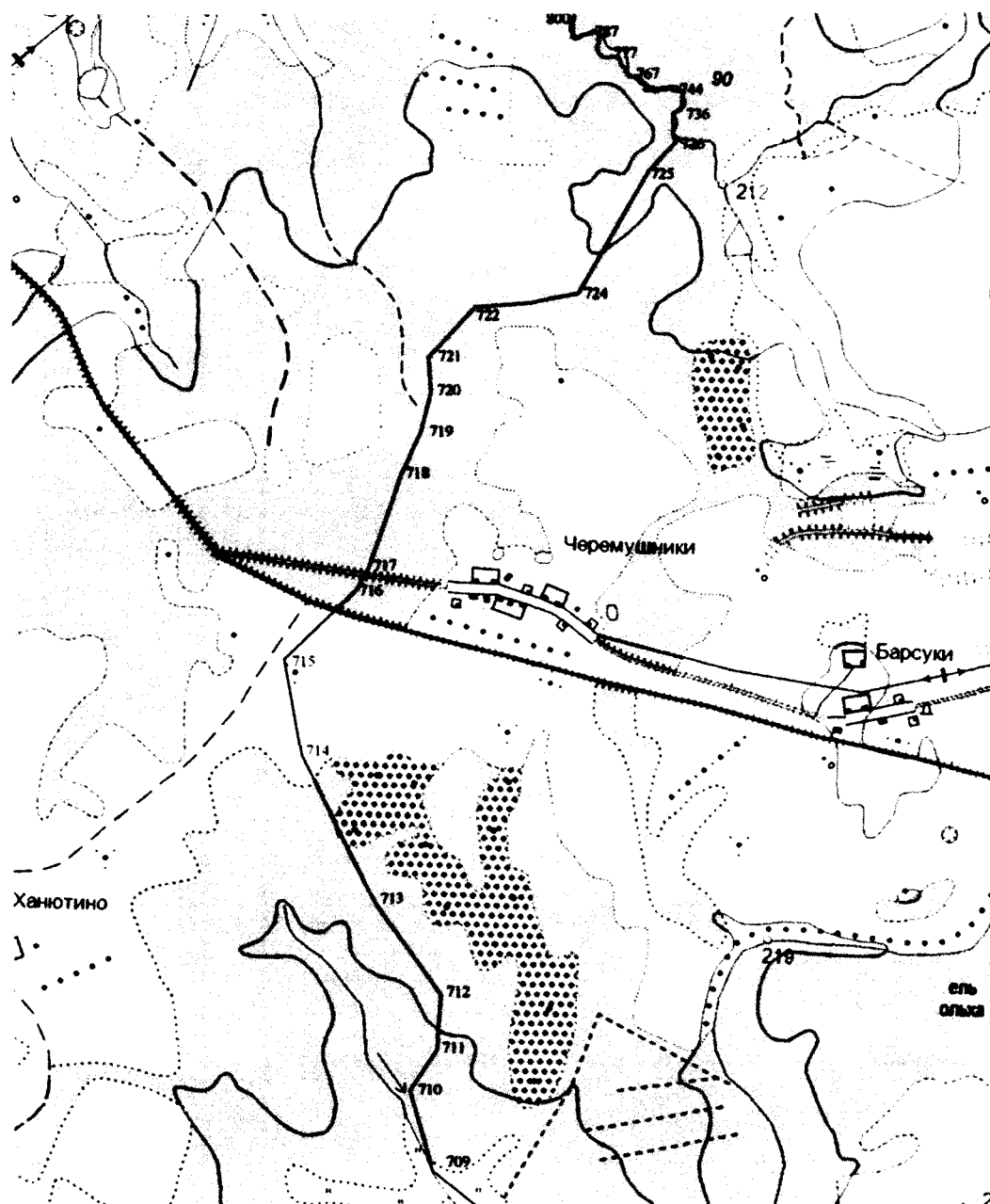

- | | |
|------------------|---|
| — | - граница государственного природного заказника регионального значения «Хмельника»; |
| o 1 | - обозначение характерной точки границы; |
| — | - существующая часть границы земельного участка по сведениям, имеющимся в ЕГРН; |
| — | - граница кадастрового квартала; |
| — | - граница населенного пункта; |
| — | - граница зоны с особыми условиями использования; |
| 67:02:0000000 | - номер кадастрового квартала; |
| 67:02:0000000:62 | - кадастровый номер земельного участка, включенного в ЕГРН |

Выносной лист 9



Масштаб 1:10 000

Используемые условные знаки и обозначения:

- | | |
|---|---|
|  | - граница государственного природного заказника регионального значения «Хмелита»; |
|  | - обозначение характерной точки границы; |
|  | - существующая часть границы земельного участка по сведениям, имеющимся в ЕГРН; |
|  | - граница кадастрового квартала; |
|  | - граница населенного пункта; |
|  | - граница зоны с особыми условиями использования; |
| 67:02:0000000 | - номер кадастрового квартала; |
| 67:02:0000000:62 | - кадастровый номер земельного участка, включенного в ЕГРН |

Выносной лист 10

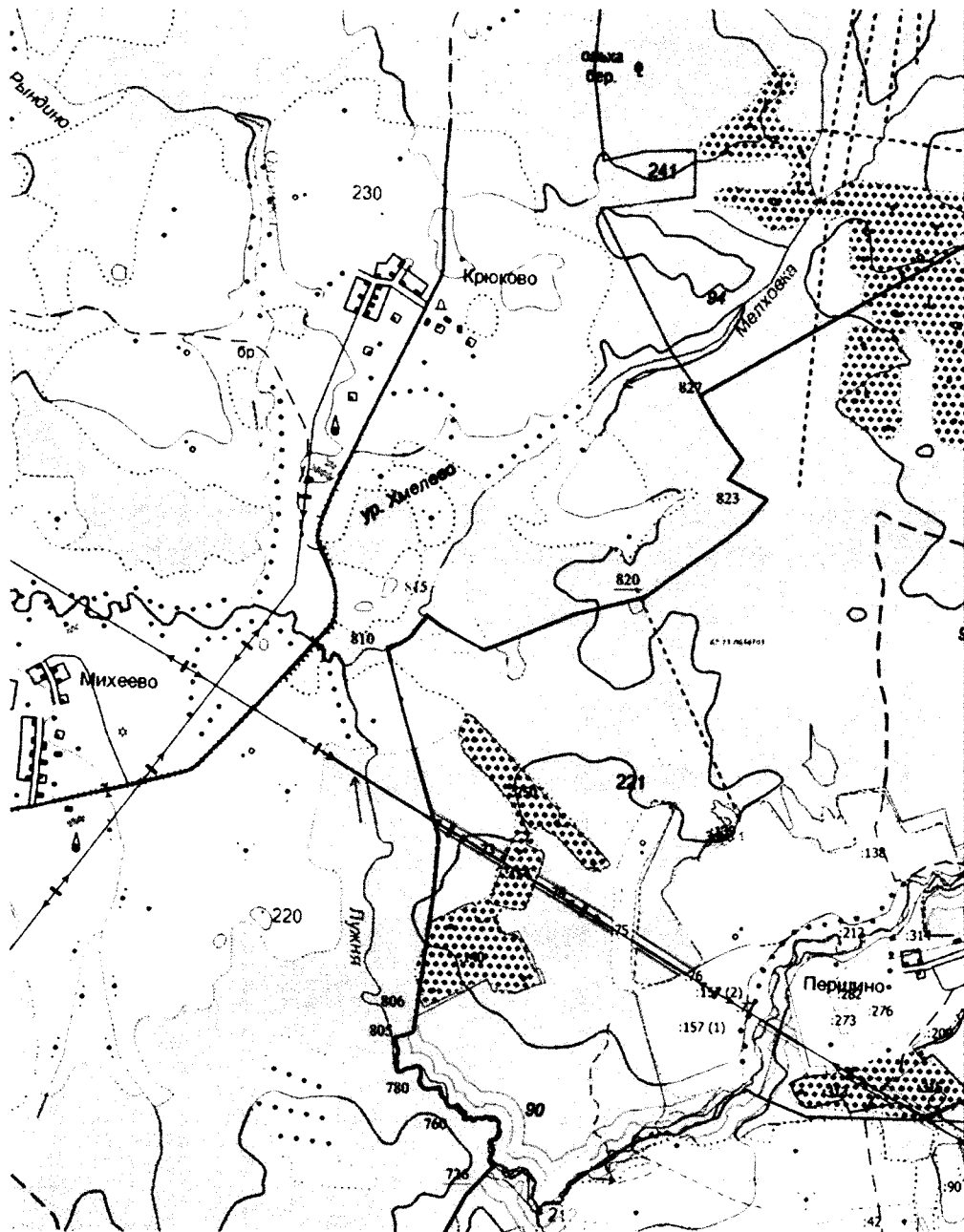

Масштаб 1:10 000

Используемые условные знаки и обозначения:





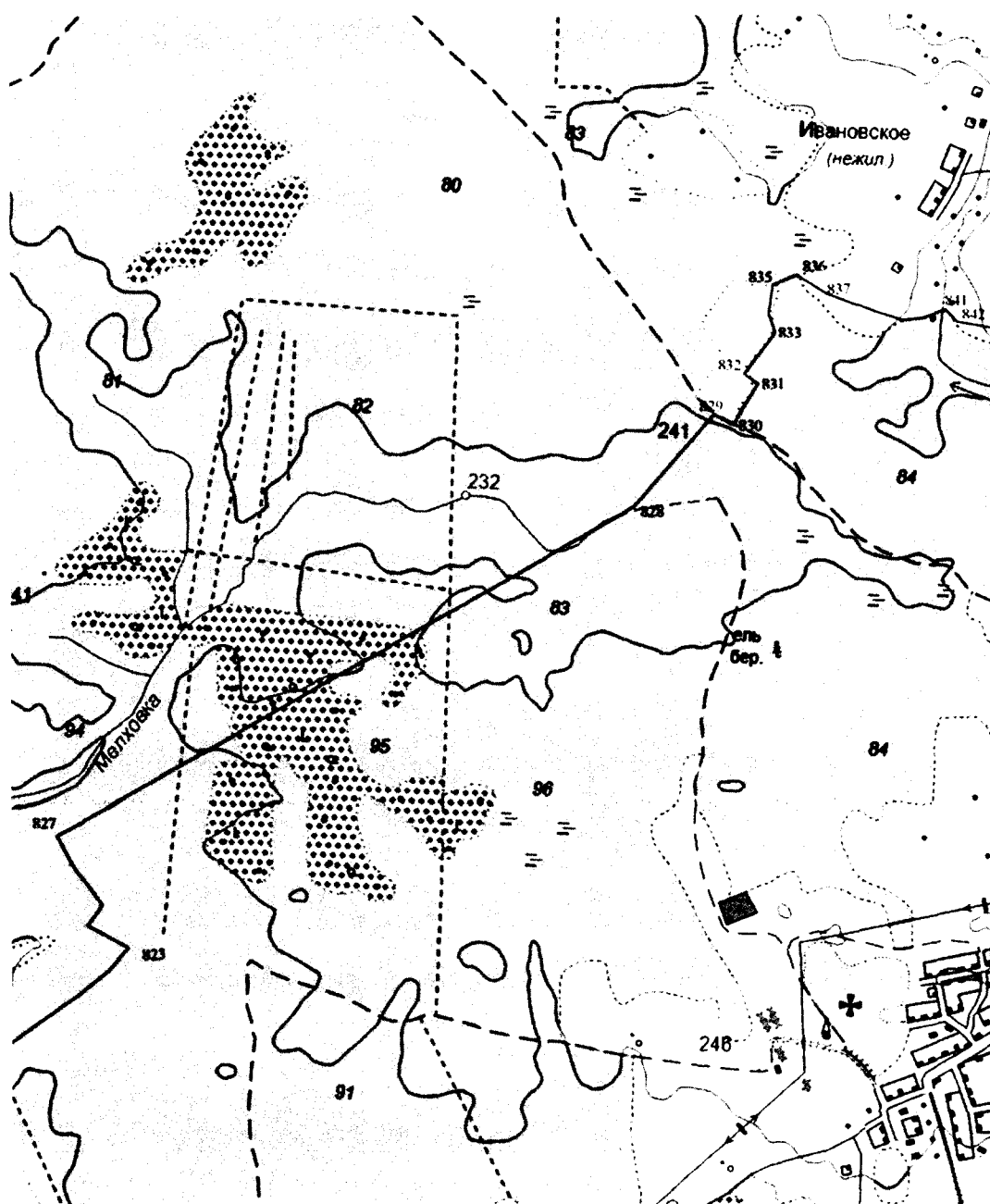

- | | |
|------------------|---|
| — | - граница государственного природного заказника регионального значения «Хмелита»; |
| o | - обозначение характерной точки границы; |
| — | - существующая часть границы земельного участка по сведениям, имеющимся в ЕГРН; |
| — | - граница кадастрового квартала; |
| — | - граница населенного пункта; |
| — | - граница зоны с особыми условиями использования; |
| 67:02:0000000 | - номер кадастрового квартала; |
| 67:02:0000000:62 | - кадастровый номер земельного участка, включенного в ЕГРН |

Выносной лист 11



Масштаб 1:10 000

Используемые условные знаки и обозначения:





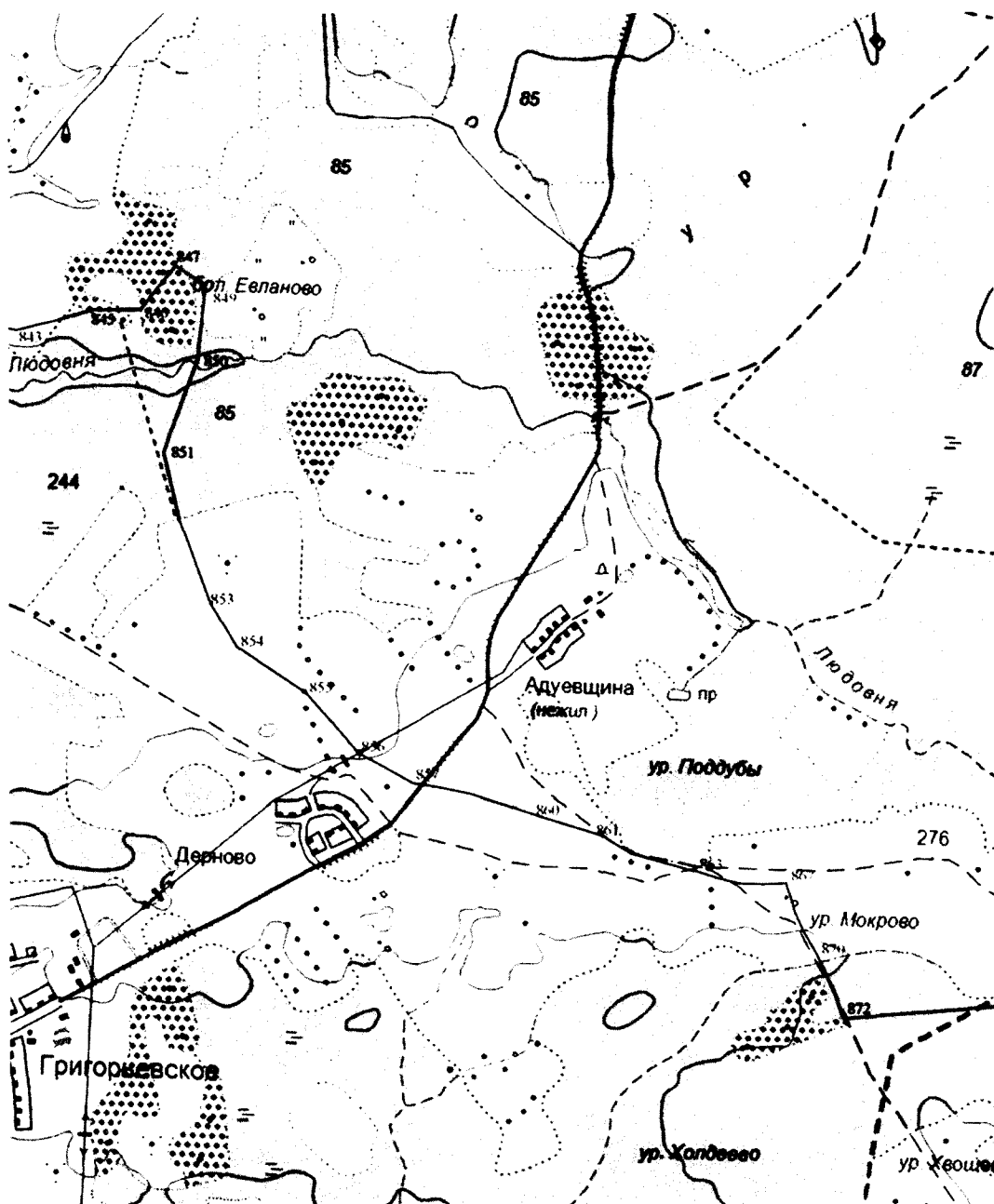

- | | |
|---|---|
|  | - граница государственного природного заказника регионального значения «Хмелита»; |
|  | - обозначение характерной точки границы; |
|  | - существующая часть границы земельного участка по сведениям, имеющимся в ЕГРН; |
|  | - граница кадастрового квартала; |
|  | - граница населенного пункта; |
|  | - граница зоны с особыми условиями использования; |
| 67:02:0000000 | - номер кадастрового квартала; |
| 67:02:0000000:62 | - кадастровый номер земельного участка, включенного в ЕГРН |

Выносной лист 12



Масштаб 1:10 000

Используемые условные знаки и обозначения:





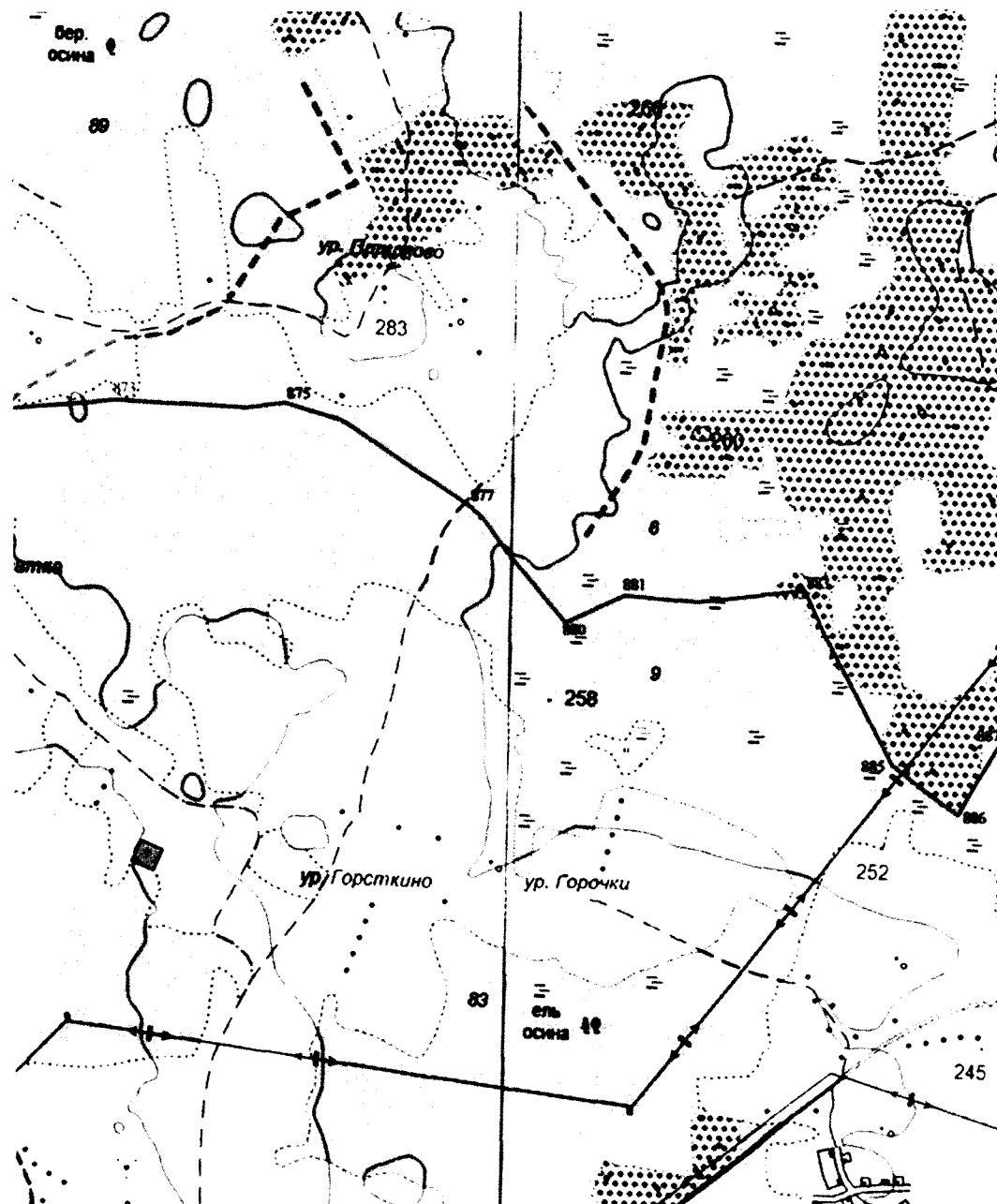

- | | |
|---|---|
|  | - граница государственного природного заказника регионального значения «Хмелита»; |
|  | - обозначение характерной точки границы; |
|  | - существующая часть границы земельного участка по сведениям, имеющимся в ЕГРН; |
|  | - граница кадастрового квартала; |
|  | - граница населенного пункта; |
|  | - граница зоны с особыми условиями использования; |
| 67:02:0000000 | - номер кадастрового квартала; |
| 67:02:0000000:62 | - кадастровый номер земельного участка, включенного в ЕГРН |

Выносной лист 13



Масштаб 1:10 000

Используемые условные знаки и обозначения:

- | | |
|---|---|
|  | - граница государственного природного заказника регионального значения «Хмелита»; |
|  | - обозначение характерной точки границы; |
|  | - существующая часть границы земельного участка по сведениям, имеющимся в ЕГРН; |
|  | - граница кадастрового квартала; |
|  | - граница населенного пункта; |
|  | - граница зоны с особыми условиями использования; |
| 67:02:0000000 | - номер кадастрового квартала; |
| 67:02:0000000:62 | - кадастровый номер земельного участка, включенного в ЕГРН |

Выносной лист 14

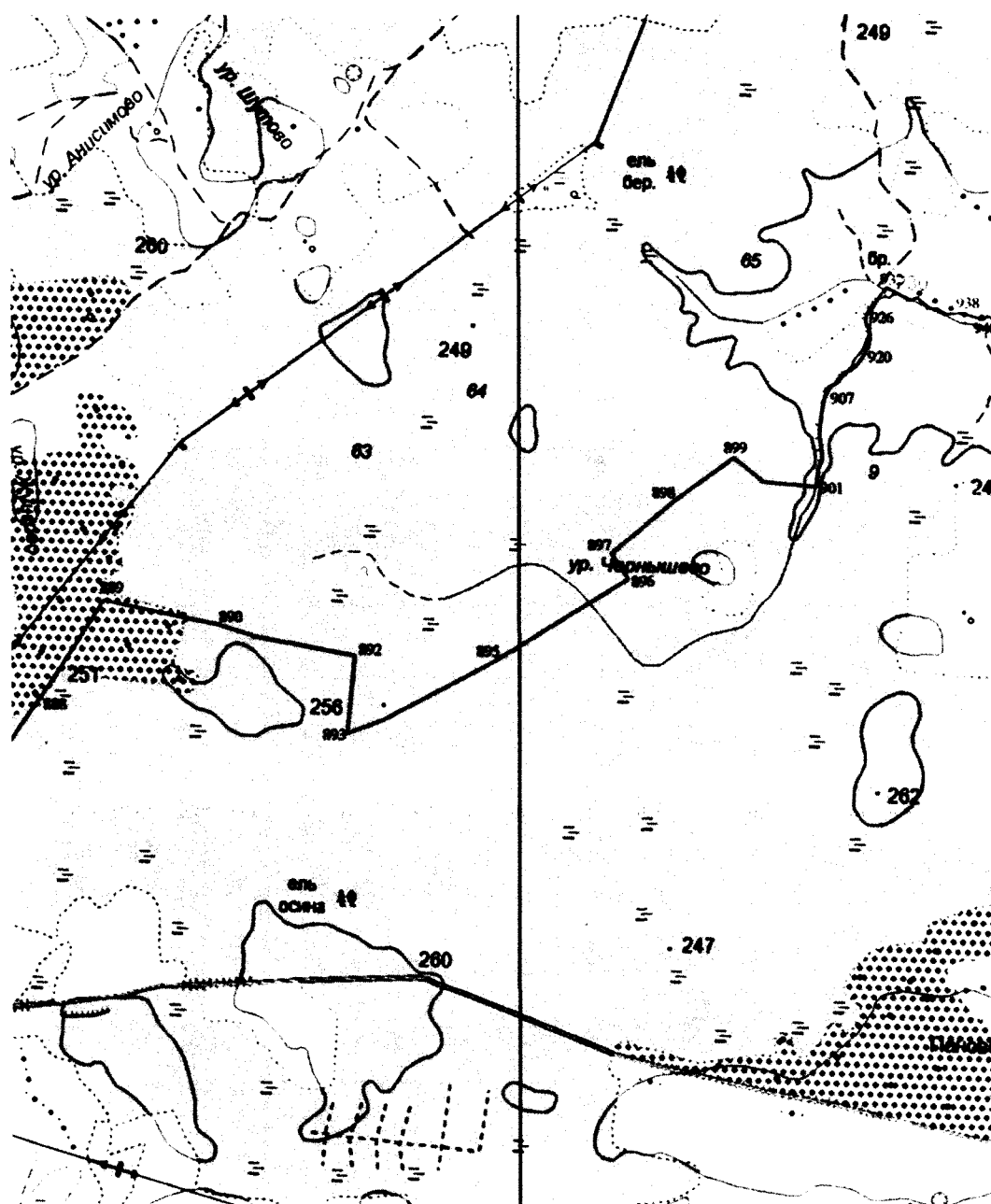

Масштаб 1:10 000

Используемые условные знаки и обозначения:

- | | |
|------------------|---|
| | - граница государственного природного заказника регионального значения «Хмелита»; |
| | - обозначение характерной точки границы; |
| | - существующая часть границы земельного участка по сведениям, имеющимся в ЕГРН; |
| | - граница кадастрового квартала; |
| | - граница населенного пункта; |
| | - граница зоны с особыми условиями использования; |
| 67:02:0000000 | - номер кадастрового квартала; |
| 67:02:0000000:62 | - кадастровый номер земельного участка, включенного в ЕГРН |

Выносной лист 15

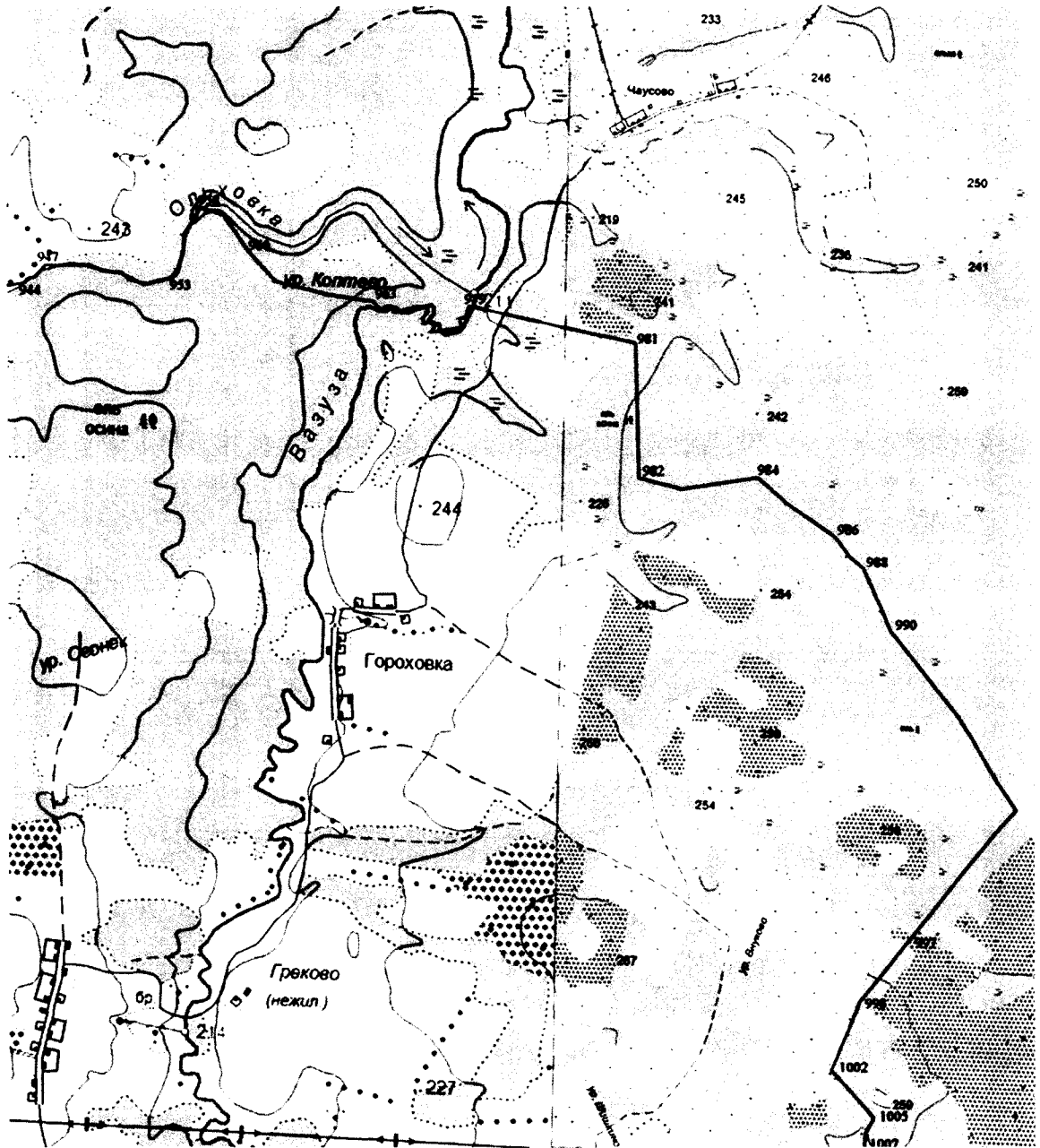

Масштаб 1:10 000

Используемые условные знаки и обозначения:

- | | |
|------------------|---|
| | - граница государственного природного заказника регионального значения «Хмелита»; |
| | - обозначение характерной точки границы; |
| | - существующая часть границы земельного участка по сведениям, имеющимся в ЕГРН; |
| | - граница кадастрового квартала; |
| | - граница населенного пункта; |
| | - граница зоны с особыми условиями использования; |
| 67:02:0000000 | - номер кадастрового квартала; |
| 67:02:0000000:62 | - кадастровый номер земельного участка, включенного в ЕГРН |

Выносной лист 16

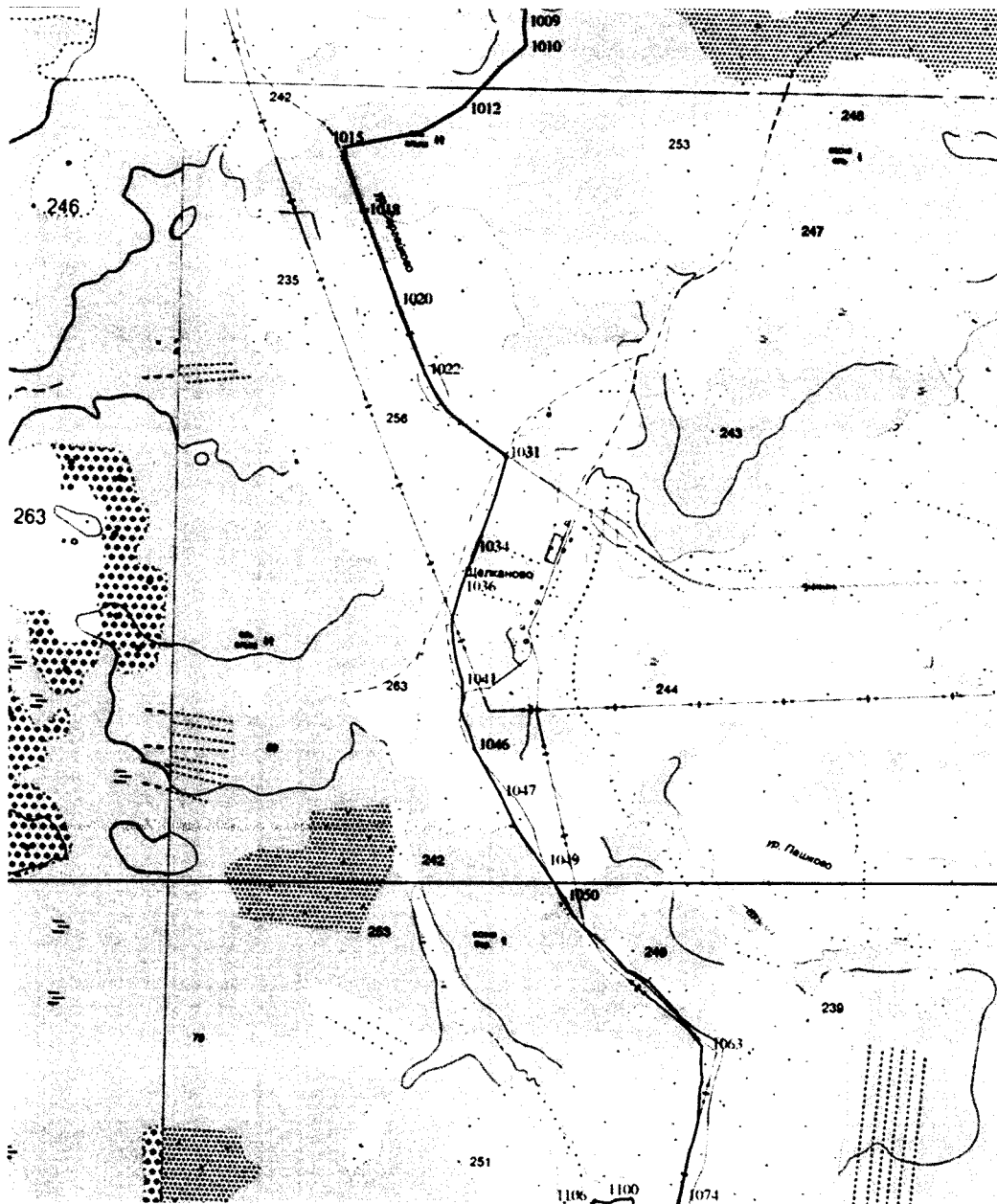

Масштаб 1:10 000

Используемые условные знаки и обозначения:

- | | |
|------------------|---|
| — | - граница государственного природного заказника регионального значения «Хмелита»; |
| o 1 | - обозначение характерной точки границы; |
| — | - существующая часть границы земельного участка по сведениям, имеющимся в ЕГРН; |
| — | - граница кадастрового квартала; |
| — | - граница населенного пункта; |
| — | - граница зоны с особыми условиями использования; |
| 67:02:0000000 | - номер кадастрового квартала; |
| 67:02:0000000:62 | - кадастровый номер земельного участка, включенного в ЕГРН |

Выносной лист 17

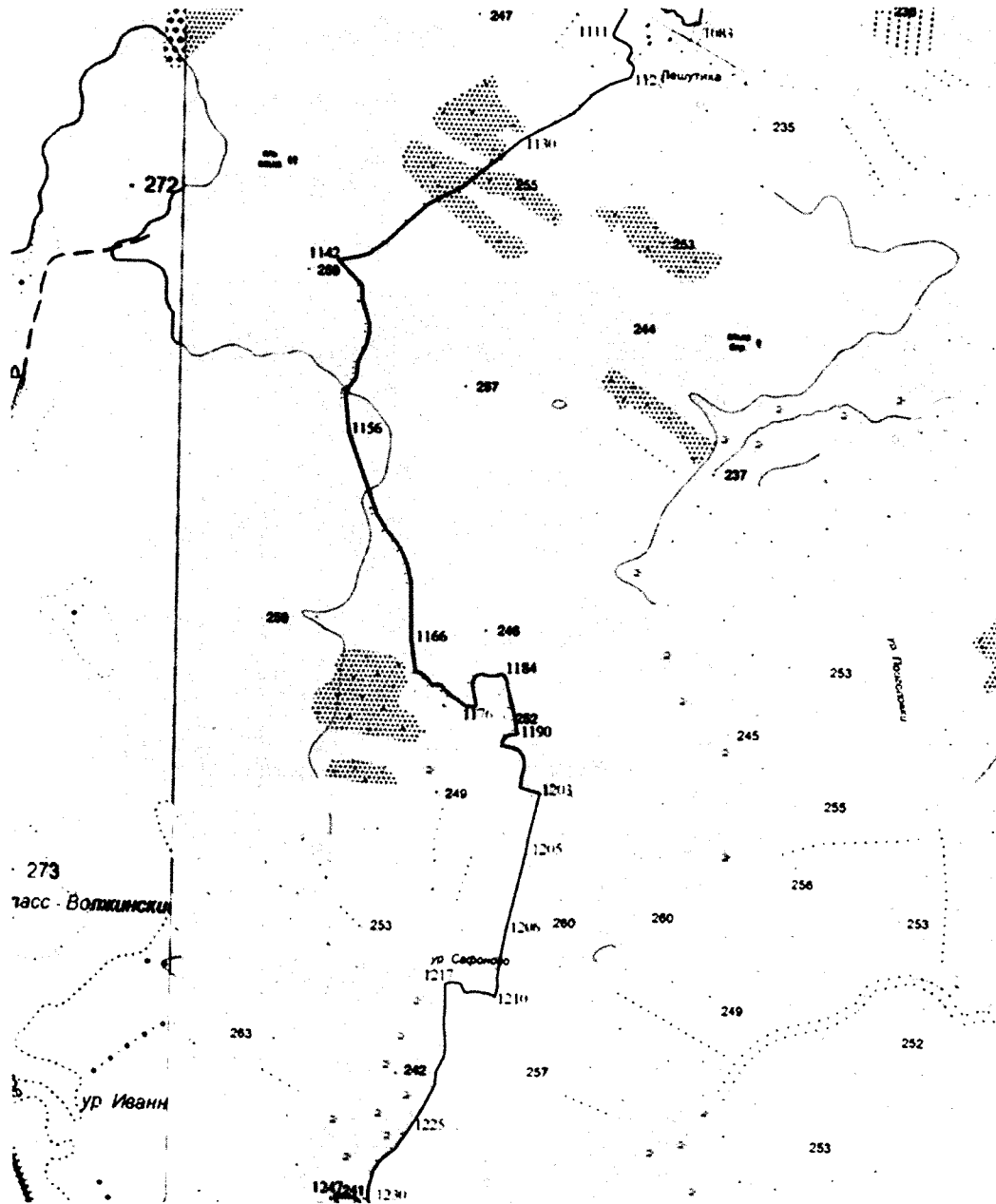

Масштаб 1:10 000

Используемые условные знаки и обозначения:

- | | |
|------------------|---|
| | - граница государственного природного заказника регионального значения «Хмелита»; |
| | - обозначение характерной точки границы; |
| | - существующая часть границы земельного участка по сведениям, имеющимся в ЕГРН; |
| | - граница кадастрового квартала; |
| | - граница населенного пункта; |
| | - граница зоны с особыми условиями использования; |
| 67:02:0000000 | - номер кадастрового квартала; |
| 67:02:0000000:62 | - кадастровый номер земельного участка, включенного в ЕГРН |

Выносной лист 18

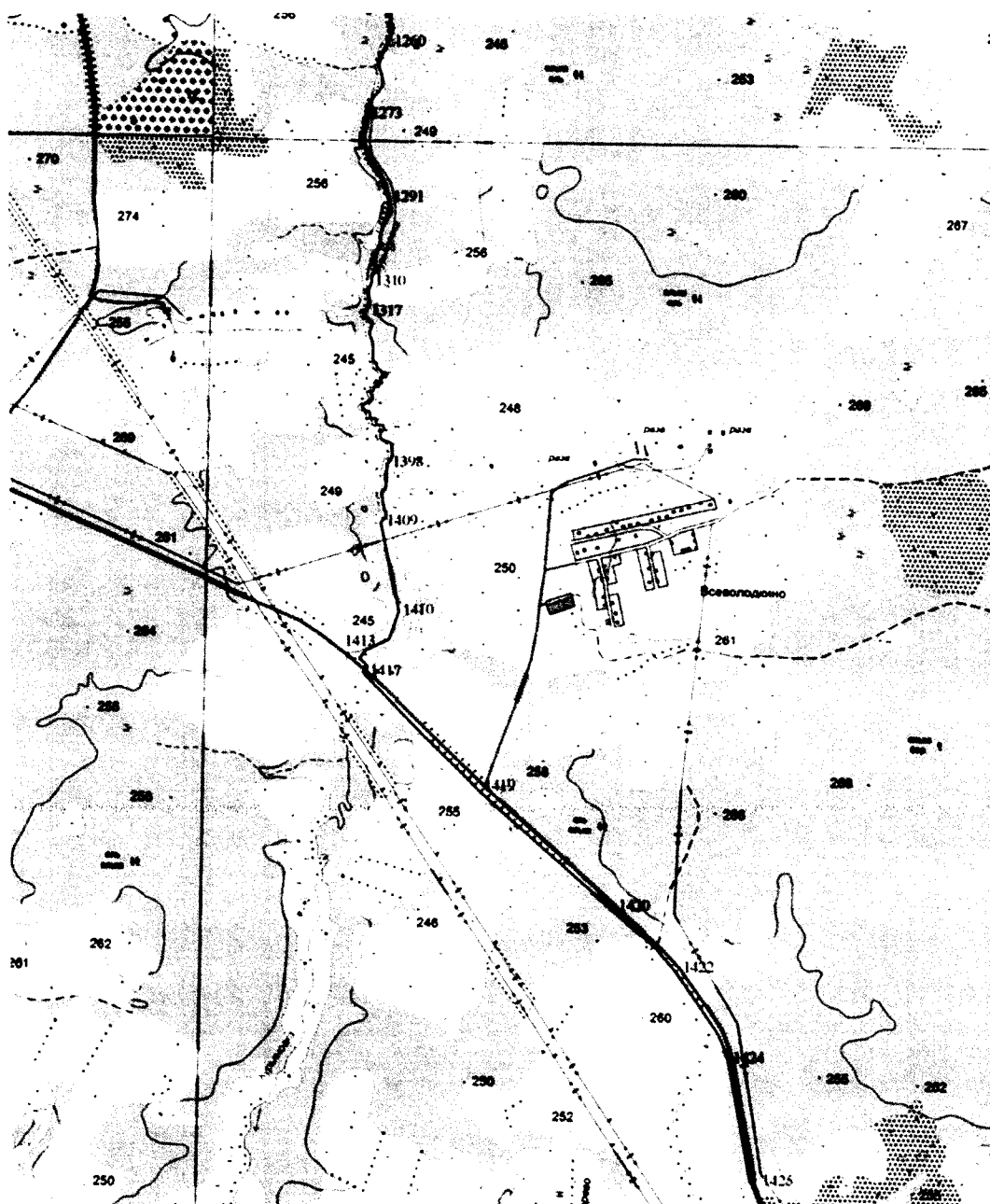

Масштаб 1:10 000

Используемые условные знаки и обозначения:

- | | |
|------------------|---|
| | - граница государственного природного заказника регионального значения «Хмелита»; |
| | - обозначение характерной точки границы; |
| | - существующая часть границы земельного участка по сведениям, имеющимся в ЕГРН; |
| | - граница кадастрового квартала; |
| | - граница населенного пункта; |
| | - граница зоны с особыми условиями использования; |
| 67:02:0000000 | - номер кадастрового квартала; |
| 67:02:0000000:62 | - кадастровый номер земельного участка, включенного в ЕГРН |



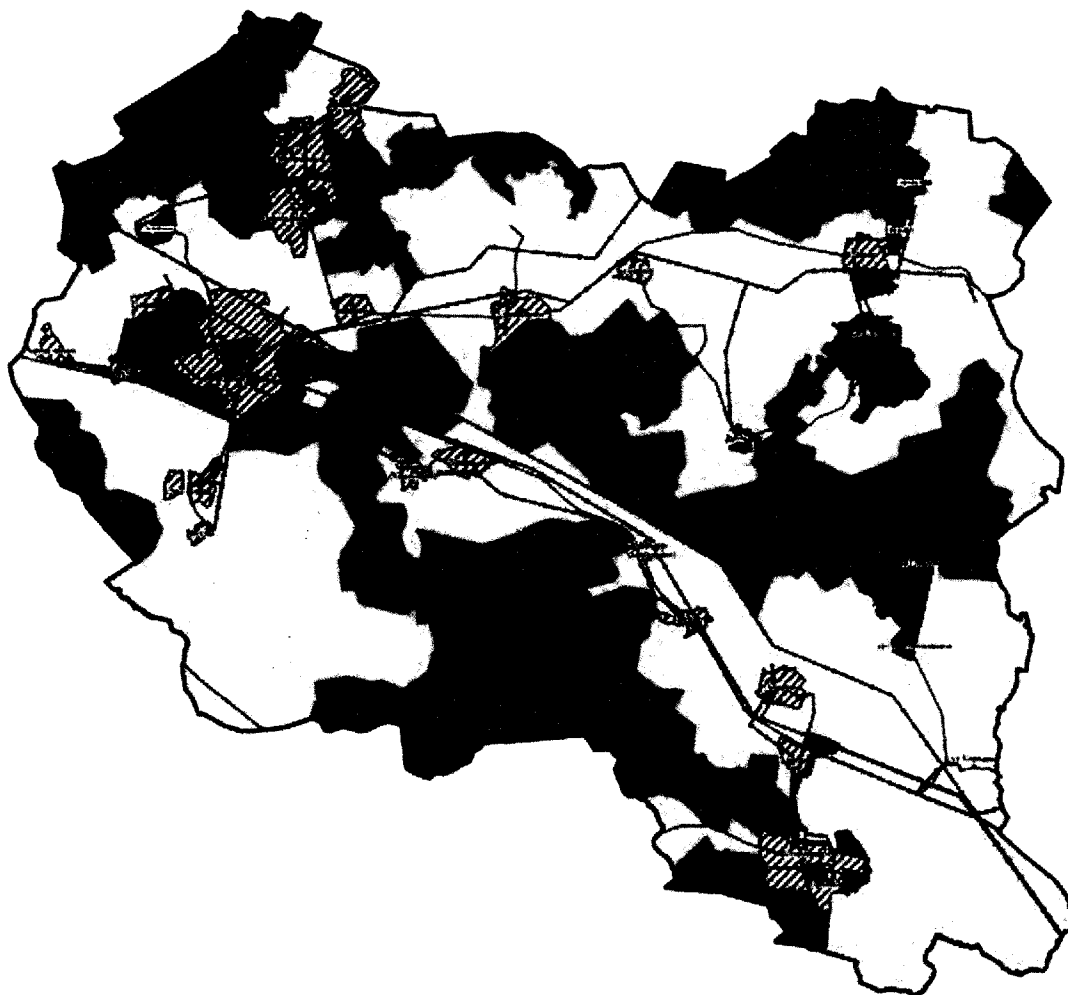

Приложение № 4
к Положению о
государственном природном
заказнике регионального
значения «Хмелита»

КАРТА-СХЕМА
функционального зонирования территории
государственного природного
заказника регионального значения «Хмелита»







Масштаб 1:80 000

Используемые условные знаки и обозначения:

-  - граница государственного природного заказника регионального значения «Хмелита»;
-  - линия электропередачи;
-  - автомобильная дорога;
-  - газопровод;
-  - населенный пункт.

Функциональные зоны:

-  - особо охраняемая зона;
-  - рекреационная зона;
-  - зона охраны объектов культурного наследия;
-  - зона хозяйственного назначения

Приложение № 5
к Положению о
государственном природном
заказнике регионального
значения «Хмелита»

ФУНКЦИОНАЛЬНЫЕ ЗОНЫ
государственного природного заказника
регионального значения «Хмелита»

| Функциональная зона | Номер участка | Площадь участка (га) | Площадь функциональной зоны (га) | Доля от площади государственного природного заказника (%) |
|---|---------------|----------------------|----------------------------------|---|
| 1 | 2 | 3 | 4 | 5 |
| Особо охраняемая зона | 1 | 912,969 | 10 021,770 | 36,06 |
| | 2 | 97,525 | | |
| | 3 | 695,972 | | |
| | 4 | 843,297 | | |
| | 5 | 93,122 | | |
| | 6 | 330,170 | | |
| | 7 | 62,62 | | |
| | 8 | 18,232 | | |
| | 9 | 234,104 | | |
| | 10 | 158,601 | | |
| | 11 | 16,752 | | |
| | 12 | 2 877,684 | | |
| | 13 | 104,841 | | |
| | 14 | 3 344,855 | | |
| | 15 | 231,016 | | |
| Зона охраны объектов культурного наследия | 1 | 284,781 | 1 195,365 | 4,30 |
| | 2 | 265,615 | | |
| | 3 | 39,112 | | |
| | 4 | 0,274 | | |
| | 5 | 75,571 | | |
| | 6 | 251,198 | | |
| | 7 | 182,935 | | |
| | 8 | 42,226 | | |
| | 9 | 9,217 | | |
| | 10 | 44,436 | | |
| Рекреационная зона | 1 | 40,747 | 223,852 | 0,8 |
| | 2 | 102,966 | | |
| | 3 | 43,322 | | |
| | 4 | 18,586 | | |
| | 5 | 18,231 | | |
| Зона хозяйственного назначения | 1 | 492,446 | 16353,379 | 58,84 |
| | 2 | 0,194 | | |

| 1 | 2 | 3 | 4 | 5 |
|-------|---|------------|------------|--------|
| | 3 | 15 860,739 | | |
| Bcero | | | 27 794,366 | 100,00 |

ОПИСАНИЕ
особо охраняемой зоны

Участок 1



Рис. 1. Участок 1



Рис. 2. Местоположение участка 1 в границах государственного природного заказника

Таблица 1

Поворотные точки
границ участка 1 особо охраняемой зоны

| Номер поворотной точки | Координата Y | Координата X |
|------------------------|--------------|--------------|
| 1 | 2 | 3 |
| 1 | 55,46348695 | 33,91513074 |
| 2 | 55,45918055 | 33,90975568 |
| 3 | 55,45970200 | 33,90631300 |
| 4 | 55,45863700 | 33,90647800 |
| 5 | 55,45510811 | 33,90745664 |
| 6 | 55,45526149 | 33,90455842 |
| 7 | 55,45219445 | 33,90454627 |
| 8 | 55,45254004 | 33,90240705 |
| 9 | 55,45172295 | 33,90140189 |
| 10 | 55,45186100 | 33,90057500 |
| 11 | 55,45198500 | 33,89995700 |
| 12 | 55,45156300 | 33,89940000 |
| 13 | 55,45128848 | 33,89944001 |
| 14 | 55,45009400 | 33,89618100 |
| 15 | 55,44927300 | 33,89339500 |
| 16 | 55,44840520 | 33,89037731 |
| 17 | 55,44795554 | 33,89072616 |
| 18 | 55,44733397 | 33,89137294 |
| 19 | 55,44678371 | 33,89217244 |

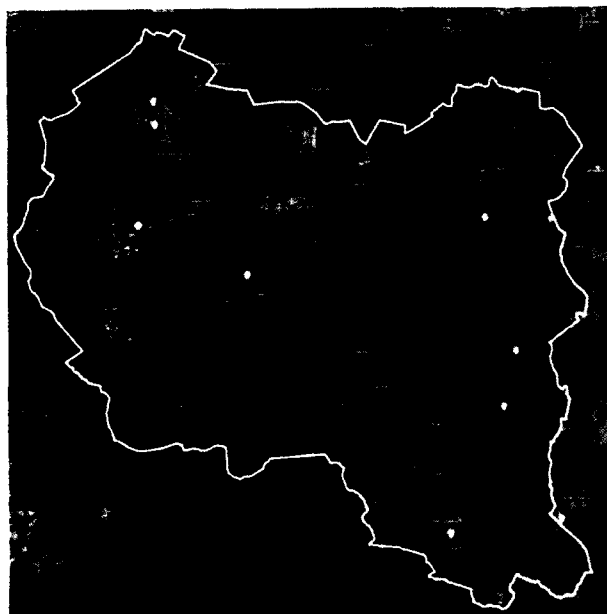
| 1 | 2 | 3 |
|----|-------------|-------------|
| 20 | 55,44568318 | 33,89334924 |
| 21 | 55,44506157 | 33,89387026 |
| 22 | 55,44381832 | 33,89475959 |
| 23 | 55,44370622 | 33,89492129 |
| 24 | 55,44350750 | 33,89492129 |
| 25 | 55,44340050 | 33,89472366 |
| 26 | 55,44345145 | 33,89441823 |
| 27 | 55,44360431 | 33,89419366 |
| 28 | 55,44397627 | 33,89376246 |
| 29 | 55,44425652 | 33,89320551 |
| 30 | 55,44422595 | 33,89178617 |
| 31 | 55,44445014 | 33,89165142 |
| 32 | 55,44476605 | 33,89186702 |
| 33 | 55,44511762 | 33,89188498 |
| 34 | 55,44537238 | 33,89161549 |
| 35 | 55,44545899 | 33,89106752 |
| 36 | 55,44554561 | 33,88959428 |
| 37 | 55,44574942 | 33,88758205 |
| 38 | 55,44570800 | 33,88724500 |
| 39 | 55,44567164 | 33,88714877 |
| 40 | 55,44551000 | 33,88672100 |
| 41 | 55,44502000 | 33,88609100 |
| 42 | 55,44419000 | 33,88617800 |
| 43 | 55,44371672 | 33,88649342 |
| 44 | 55,44353952 | 33,88681642 |
| 45 | 55,44321341 | 33,88679846 |
| 46 | 55,44220450 | 33,88691524 |
| 47 | 55,44129238 | 33,88718473 |
| 48 | 55,44118028 | 33,88715778 |
| 49 | 55,44109365 | 33,88674456 |
| 50 | 55,44046365 | 33,88513371 |
| 51 | 55,43751926 | 33,88640201 |
| 52 | 55,43618548 | 33,88255174 |
| 53 | 55,43616977 | 33,88247214 |
| 54 | 55,43678907 | 33,88137361 |
| 55 | 55,43698692 | 33,88070105 |
| 56 | 55,43752803 | 33,88048428 |
| 57 | 55,43803255 | 33,88049326 |
| 58 | 55,43878537 | 33,88004925 |
| 59 | 55,43883800 | 33,87969000 |
| 60 | 55,43795101 | 33,87716051 |
| 61 | 55,43669200 | 33,87289900 |
| 62 | 55,43612100 | 33,87117900 |
| 63 | 55,43472910 | 33,87079432 |
| 64 | 55,43454239 | 33,86922410 |
| 65 | 55,43533584 | 33,86895151 |
| 66 | 55,43531622 | 33,86826719 |

| 1 | 2 | 3 |
|-----|-------------|-------------|
| 67 | 55,43529074 | 33,86780905 |
| 68 | 55,43519194 | 33,86599009 |
| 69 | 55,43665497 | 33,86435714 |
| 70 | 55,43636498 | 33,86324091 |
| 71 | 55,43625396 | 33,86134118 |
| 72 | 55,43606030 | 33,86127830 |
| 73 | 55,43569346 | 33,86148921 |
| 74 | 55,43526052 | 33,86094516 |
| 75 | 55,43597254 | 33,85817636 |
| 76 | 55,43582139 | 33,85706419 |
| 77 | 55,43592270 | 33,85693045 |
| 78 | 55,43597366 | 33,85619383 |
| 79 | 55,43570865 | 33,85543925 |
| 80 | 55,43540796 | 33,85490924 |
| 81 | 55,43563200 | 33,85457500 |
| 82 | 55,43572100 | 33,85406200 |
| 83 | 55,43593800 | 33,85364200 |
| 84 | 55,43595600 | 33,85347200 |
| 85 | 55,43587500 | 33,85338000 |
| 86 | 55,43568100 | 33,85354400 |
| 87 | 55,43559100 | 33,85323600 |
| 88 | 55,43551000 | 33,85324200 |
| 89 | 55,43550300 | 33,85347200 |
| 90 | 55,43530500 | 33,85376400 |
| 91 | 55,43534400 | 33,85412500 |
| 92 | 55,43527000 | 33,85446500 |
| 93 | 55,43515500 | 33,85454500 |
| 94 | 55,43505000 | 33,85445900 |
| 95 | 55,43500700 | 33,85396100 |
| 96 | 55,43468900 | 33,85395500 |
| 97 | 55,43454200 | 33,85374600 |
| 98 | 55,43466600 | 33,85345700 |
| 99 | 55,43462700 | 33,85326900 |
| 100 | 55,43436500 | 33,85327200 |
| 101 | 55,43419200 | 33,85287600 |
| 102 | 55,43384500 | 33,85251800 |
| 103 | 55,43369551 | 33,85249277 |
| 104 | 55,43384841 | 33,85200768 |
| 105 | 55,43377706 | 33,85159446 |
| 106 | 55,43343558 | 33,85095665 |
| 107 | 55,43289023 | 33,85076801 |
| 108 | 55,43256913 | 33,85022003 |
| 109 | 55,43231939 | 33,85024698 |
| 110 | 55,43118277 | 33,85172920 |
| 111 | 55,42999005 | 33,85311261 |
| 112 | 55,42978907 | 33,85255930 |
| 113 | 55,43529378 | 33,83571691 |

| 1 | 2 | 3 |
|-----|-------------|-------------|
| 114 | 55,43533680 | 33,83558525 |
| 115 | 55,43543941 | 33,83518916 |
| 116 | 55,43720987 | 33,83422967 |
| 117 | 55,43897392 | 33,83327355 |
| 118 | 55,44110197 | 33,83224883 |
| 119 | 55,44123058 | 33,83219828 |
| 120 | 55,44130919 | 33,83243661 |
| 121 | 55,44140197 | 33,83300050 |
| 122 | 55,44154512 | 33,83336364 |
| 123 | 55,44167364 | 33,83368967 |
| 124 | 55,44245919 | 33,83466661 |
| 125 | 55,44205183 | 33,83569227 |
| 126 | 55,44204558 | 33,83570800 |
| 127 | 55,44123364 | 33,83841800 |
| 128 | 55,44128812 | 33,83864784 |
| 129 | 55,44202697 | 33,84176494 |
| 130 | 55,44261308 | 33,84410911 |
| 131 | 55,44268010 | 33,84453821 |
| 132 | 55,44332864 | 33,84869133 |
| 133 | 55,44455215 | 33,85157796 |
| 134 | 55,44546419 | 33,85372994 |
| 135 | 55,44617808 | 33,85518355 |
| 136 | 55,44658501 | 33,85578393 |
| 137 | 55,44696968 | 33,85635147 |
| 138 | 55,44698503 | 33,85637411 |
| 139 | 55,44700211 | 33,85631459 |
| 140 | 55,44769780 | 33,85388994 |
| 141 | 55,44807071 | 33,85433950 |
| 142 | 55,44839484 | 33,85473027 |
| 143 | 55,44841677 | 33,85470533 |
| 144 | 55,44850952 | 33,85459981 |
| 145 | 55,44975975 | 33,85290883 |
| 146 | 55,45073447 | 33,85193439 |
| 147 | 55,45410955 | 33,86181424 |
| 148 | 55,45567876 | 33,86640917 |
| 149 | 55,45583487 | 33,86686633 |
| 150 | 55,46238586 | 33,88605856 |
| 151 | 55,46559864 | 33,89075689 |
| 152 | 55,46527392 | 33,89192272 |
| 153 | 55,46533832 | 33,89199009 |
| 154 | 55,46655547 | 33,89326317 |
| 155 | 55,46665197 | 33,89336411 |
| 156 | 55,46696970 | 33,89257806 |
| 157 | 55,46698780 | 33,89253328 |
| 158 | 55,46819468 | 33,89402847 |
| 159 | 55,46842725 | 33,89431661 |
| 160 | 55,46890561 | 33,89403606 |

| 1 | 2 | 3 |
|-----|-------------|-------------|
| 161 | 55,46908891 | 33,89392856 |
| 162 | 55,46999975 | 33,89517411 |
| 163 | 55,46942503 | 33,89718495 |
| 164 | 55,46921288 | 33,89714703 |
| 165 | 55,46905975 | 33,89711967 |
| 166 | 55,46818196 | 33,89997846 |
| 167 | 55,46797030 | 33,90066772 |
| 168 | 55,46801118 | 33,90072980 |
| 169 | 55,46854700 | 33,90154369 |
| 170 | 55,46882030 | 33,90195884 |
| 171 | 55,46875030 | 33,90266717 |
| 172 | 55,46858864 | 33,90476106 |
| 173 | 55,46854697 | 33,90499995 |
| 174 | 55,46804752 | 33,90772133 |
| 175 | 55,46792413 | 33,90795007 |
| 176 | 55,46777775 | 33,90822142 |
| 177 | 55,46747419 | 33,90878411 |
| 178 | 55,46790577 | 33,90946590 |
| 179 | 55,46817129 | 33,90988535 |
| 180 | 55,46861114 | 33,91058022 |
| 181 | 55,46904870 | 33,91116736 |
| 182 | 55,46916697 | 33,91132606 |
| 183 | 55,46941671 | 33,91167718 |
| 184 | 55,46947558 | 33,91175995 |
| 185 | 55,46955919 | 33,91203745 |
| 186 | 55,46940793 | 33,91285499 |
| 187 | 55,46938975 | 33,91295328 |
| 188 | 55,46922586 | 33,91329800 |
| 189 | 55,46896669 | 33,91443995 |
| 190 | 55,46887141 | 33,91494300 |
| 191 | 55,46842197 | 33,91532884 |
| 192 | 55,46780457 | 33,91844035 |
| 193 | 55,46776053 | 33,91866226 |
| 194 | 55,46774225 | 33,91875439 |
| 195 | 55,46680187 | 33,91790540 |
| 196 | 55,46510795 | 33,91637620 |
| 197 | 55,46457872 | 33,91589847 |
| 198 | 55,46352975 | 33,91495161 |
| 199 | 55,46348695 | 33,91513074 |
| 1 | 55,46348695 | 33,91513074 |

Участок 2



Рис. 3. Участок 2



Рис. 4. Местоположение участка 2 в границах государственного природного заказника

Таблица 2

Поворотные точки
границ участка 2 особо охраняемой зоны

| Номер поворотной точки | Координата Y | Координата X |
|------------------------|--------------|--------------|
| 1 | 2 | 3 |
| 1 | 55,42323086 | 33,83951811 |
| 2 | 55,42330003 | 33,83959189 |
| 3 | 55,42334003 | 33,83986800 |
| 4 | 55,42340058 | 33,84004078 |
| 5 | 55,42348810 | 33,84013179 |
| 6 | 55,42351169 | 33,84015633 |
| 7 | 55,42364086 | 33,84020828 |
| 8 | 55,42371503 | 33,84013439 |
| 9 | 55,42378752 | 33,84006692 |
| 10 | 55,42381503 | 33,84004133 |
| 11 | 55,42383551 | 33,84005653 |
| 12 | 55,42392919 | 33,84012605 |
| 13 | 55,42400725 | 33,84003939 |
| 14 | 55,42408780 | 33,83979272 |
| 15 | 55,42404225 | 33,83964911 |
| 16 | 55,42404780 | 33,83950550 |
| 17 | 55,42412836 | 33,83941216 |
| 18 | 55,42416169 | 33,83925383 |
| 19 | 55,42409975 | 33,83913689 |
| 20 | 55,42407808 | 33,83897411 |
| 21 | 55,42411225 | 33,83876272 |

| 1 | 2 | 3 |
|----|-------------|-------------|
| 22 | 55,42408614 | 33,83862217 |
| 23 | 55,42401475 | 33,83853439 |
| 24 | 55,42400021 | 33,83840973 |
| 25 | 55,42399975 | 33,83840578 |
| 26 | 55,42405530 | 33,83831578 |
| 27 | 55,42409892 | 33,83817355 |
| 28 | 55,42406169 | 33,83809522 |
| 29 | 55,42402447 | 33,83794689 |
| 30 | 55,42405419 | 33,83783244 |
| 31 | 55,42414892 | 33,83785855 |
| 32 | 55,42422308 | 33,83792189 |
| 33 | 55,42427780 | 33,83786966 |
| 34 | 55,42427197 | 33,83767022 |
| 35 | 55,42434808 | 33,83757550 |
| 36 | 55,42445197 | 33,83751161 |
| 37 | 55,42453003 | 33,83737772 |
| 38 | 55,42450475 | 33,83719966 |
| 39 | 55,42448031 | 33,83696633 |
| 40 | 55,42452114 | 33,83681605 |
| 41 | 55,42465364 | 33,83668189 |
| 42 | 55,42480503 | 33,83657883 |
| 43 | 55,42485503 | 33,83641716 |
| 44 | 55,42493003 | 33,83631744 |
| 45 | 55,42506086 | 33,83627133 |
| 46 | 55,42514892 | 33,83613883 |
| 47 | 55,42516281 | 33,83589744 |
| 48 | 55,42513558 | 33,83558578 |
| 49 | 55,42512253 | 33,83543800 |
| 50 | 55,42514836 | 33,83521022 |
| 51 | 55,42520772 | 33,83510100 |
| 52 | 55,42527169 | 33,83498328 |
| 53 | 55,42538197 | 33,83489133 |
| 54 | 55,42550364 | 33,83489772 |
| 55 | 55,42561058 | 33,83498550 |
| 56 | 55,42573475 | 33,83499828 |
| 57 | 55,42585336 | 33,83497244 |
| 58 | 55,42596919 | 33,83482633 |
| 59 | 55,42596725 | 33,83464633 |
| 60 | 55,42590586 | 33,83441189 |
| 61 | 55,42588864 | 33,83408244 |
| 62 | 55,42580975 | 33,83385716 |
| 63 | 55,42575725 | 33,83372022 |
| 64 | 55,42573753 | 33,83355855 |
| 65 | 55,42577558 | 33,83344772 |
| 66 | 55,42586530 | 33,83339355 |
| 67 | 55,42601586 | 33,83342744 |
| 68 | 55,42617558 | 33,83340105 |

| 1 | 2 | 3 |
|----|-------------|-------------|
| 69 | 55,42630919 | 33,83337966 |
| 70 | 55,42637308 | 33,83346078 |
| 71 | 55,42649558 | 33,83349800 |
| 72 | 55,42661614 | 33,83347967 |
| 73 | 55,42672475 | 33,83337189 |
| 74 | 55,42689058 | 33,83332078 |
| 75 | 55,42694517 | 33,83328266 |
| 76 | 55,42701030 | 33,83323716 |
| 77 | 55,42723031 | 33,83444355 |
| 78 | 55,42866839 | 33,83474575 |
| 79 | 55,43219753 | 33,83548744 |
| 80 | 55,43302080 | 33,83558994 |
| 81 | 55,43438614 | 33,83575994 |
| 82 | 55,43456157 | 33,83566488 |
| 83 | 55,43476298 | 33,83555572 |
| 84 | 55,43465524 | 33,83588550 |
| 85 | 55,42948195 | 33,85171384 |
| 86 | 55,42940500 | 33,85150200 |
| 87 | 55,42911000 | 33,85013600 |
| 88 | 55,42899600 | 33,84929000 |
| 89 | 55,42897900 | 33,84850200 |
| 90 | 55,42476700 | 33,85077100 |
| 91 | 55,42436300 | 33,85062700 |
| 92 | 55,42383245 | 33,85116963 |
| 93 | 55,42147902 | 33,84391537 |
| 94 | 55,42357342 | 33,84273728 |
| 95 | 55,42323086 | 33,83951811 |
| 1 | 55,42323086 | 33,83951811 |

Участок 3



Рис. 5. Участок 3



Рис. 6. Местоположение участка 3 в границах государственного природного заказника

Таблица 3

Поворотные точки
границ участка 3 особо охраняемой зоны

| Номер поворотной точки | Координата Y | Координата X |
|------------------------|--------------|--------------|
| 1 | 2 | 3 |
| 1 | 55,44804828 | 33,95703347 |
| 2 | 55,44794447 | 33,95714495 |
| 3 | 55,44751955 | 33,95752088 |
| 4 | 55,44686753 | 33,95809772 |
| 5 | 55,44625232 | 33,95848635 |
| 6 | 55,44578447 | 33,95878189 |
| 7 | 55,44587241 | 33,96034668 |
| 8 | 55,44597982 | 33,96225834 |
| 9 | 55,44645499 | 33,97072205 |
| 10 | 55,44660497 | 33,97339565 |
| 11 | 55,44665586 | 33,97430300 |
| 12 | 55,44660656 | 33,97654523 |
| 13 | 55,44648530 | 33,98205189 |
| 14 | 55,44666197 | 33,98437272 |
| 15 | 55,44614503 | 33,98769939 |
| 16 | 55,44486474 | 33,99114638 |
| 17 | 55,44325058 | 33,99549161 |
| 18 | 55,44281586 | 33,99635189 |
| 19 | 55,44189126 | 33,99757541 |
| 20 | 55,44128808 | 33,99837356 |
| 21 | 55,44062526 | 33,99938994 |

| 1 | 2 | 3 |
|----|-------------|-------------|
| 22 | 55,43933558 | 34,00136745 |
| 23 | 55,43986544 | 34,00334734 |
| 24 | 55,43949706 | 34,00365316 |
| 25 | 55,43859107 | 34,00448008 |
| 26 | 55,43613569 | 34,00672095 |
| 27 | 55,43438802 | 34,00550029 |
| 28 | 55,43351333 | 34,00481384 |
| 29 | 55,43189166 | 34,00333571 |
| 30 | 55,43225347 | 34,00033579 |
| 31 | 55,43197979 | 34,00013764 |
| 32 | 55,43076595 | 33,99985214 |
| 33 | 55,43071472 | 33,99727537 |
| 34 | 55,43094600 | 33,99831600 |
| 35 | 55,43118500 | 33,99859400 |
| 36 | 55,43120300 | 33,99892600 |
| 37 | 55,43144500 | 33,99917900 |
| 38 | 55,43243000 | 33,99899300 |
| 39 | 55,43246100 | 33,99927900 |
| 40 | 55,43268800 | 33,99922500 |
| 41 | 55,43279000 | 33,99900100 |
| 42 | 55,43381200 | 33,99865900 |
| 43 | 55,43454000 | 33,99969800 |
| 44 | 55,43513900 | 34,00029300 |
| 45 | 55,43560700 | 34,00001700 |
| 46 | 55,43587800 | 33,99948100 |
| 47 | 55,43604300 | 33,99875400 |
| 48 | 55,43627400 | 33,99819100 |
| 49 | 55,43634100 | 33,99739000 |
| 50 | 55,43699300 | 33,99693000 |
| 51 | 55,43768400 | 33,99714100 |
| 52 | 55,43860800 | 33,99688200 |
| 53 | 55,43861900 | 33,99609600 |
| 54 | 55,43908700 | 33,99579900 |
| 55 | 55,43914100 | 33,99386300 |
| 56 | 55,43946200 | 33,99381500 |
| 57 | 55,43945600 | 33,99401700 |
| 58 | 55,43959800 | 33,99421800 |
| 59 | 55,43965700 | 33,99375800 |
| 60 | 55,44010900 | 33,99301000 |
| 61 | 55,44020860 | 33,99310247 |
| 62 | 55,43990200 | 33,99476400 |
| 63 | 55,44092400 | 33,99523400 |
| 64 | 55,44152200 | 33,99342200 |
| 65 | 55,44166500 | 33,99294200 |
| 66 | 55,44178800 | 33,99147800 |
| 67 | 55,44165600 | 33,99073600 |
| 68 | 55,44103400 | 33,99049600 |

| 1 | 2 | 3 |
|-----|-------------|-------------|
| 69 | 55,44084400 | 33,99100900 |
| 70 | 55,44062000 | 33,99100500 |
| 71 | 55,44043200 | 33,99145000 |
| 72 | 55,44028900 | 33,99145400 |
| 73 | 55,44028000 | 33,99037300 |
| 74 | 55,44048600 | 33,98965900 |
| 75 | 55,44045200 | 33,98904800 |
| 76 | 55,43917600 | 33,98823100 |
| 77 | 55,43946700 | 33,98691800 |
| 78 | 55,43934200 | 33,98640100 |
| 79 | 55,43994600 | 33,98382900 |
| 80 | 55,43974700 | 33,98365500 |
| 81 | 55,43873100 | 33,98345400 |
| 82 | 55,43829366 | 33,98271944 |
| 83 | 55,43842680 | 33,98200197 |
| 84 | 55,43829431 | 33,98085212 |
| 85 | 55,43861536 | 33,98053771 |
| 86 | 55,43883958 | 33,98008855 |
| 87 | 55,43960398 | 33,97983703 |
| 88 | 55,43926255 | 33,97710615 |
| 89 | 55,43887016 | 33,97727683 |
| 90 | 55,43782037 | 33,97678275 |
| 91 | 55,43741777 | 33,97683665 |
| 92 | 55,43732094 | 33,97768107 |
| 93 | 55,43705084 | 33,97781582 |
| 94 | 55,43663804 | 33,97895668 |
| 95 | 55,43614370 | 33,97945075 |
| 96 | 55,43495623 | 33,97977414 |
| 97 | 55,43392162 | 33,98009754 |
| 98 | 55,43328454 | 33,98043890 |
| 99 | 55,43436219 | 33,97846987 |
| 100 | 55,43677016 | 33,97273359 |
| 101 | 55,43732960 | 33,97286161 |
| 102 | 55,43844939 | 33,97093203 |
| 103 | 55,44129144 | 33,96711930 |
| 104 | 55,44218490 | 33,96859493 |
| 105 | 55,44303445 | 33,96755621 |
| 106 | 55,44136942 | 33,96229341 |
| 107 | 55,44063852 | 33,96086936 |
| 108 | 55,43939777 | 33,96101176 |
| 109 | 55,43788706 | 33,95752544 |
| 110 | 55,43643019 | 33,95375340 |
| 111 | 55,43708748 | 33,95133031 |
| 112 | 55,43659334 | 33,95001328 |
| 113 | 55,43706947 | 33,94809952 |
| 114 | 55,43654331 | 33,94734096 |
| 115 | 55,43722490 | 33,94539963 |

| 1 | 2 | 3 |
|-----|-------------|-------------|
| 116 | 55,43675433 | 33,94270504 |
| 117 | 55,43579515 | 33,94265230 |
| 118 | 55,43566653 | 33,93997844 |
| 119 | 55,43508019 | 33,93648673 |
| 120 | 55,43224378 | 33,93703787 |
| 121 | 55,43184534 | 33,93875140 |
| 122 | 55,43082346 | 33,93958845 |
| 123 | 55,43053768 | 33,93977016 |
| 124 | 55,43010869 | 33,94023357 |
| 125 | 55,42915994 | 33,94108103 |
| 126 | 55,42860924 | 33,94118362 |
| 127 | 55,42825821 | 33,94167598 |
| 128 | 55,42829031 | 33,94249165 |
| 129 | 55,42837207 | 33,94262827 |
| 130 | 55,42846770 | 33,94421975 |
| 131 | 55,42778075 | 33,94593331 |
| 132 | 55,42701182 | 33,94627042 |
| 133 | 55,42686141 | 33,94498834 |
| 134 | 55,42631223 | 33,94527932 |
| 135 | 55,42566129 | 33,94474710 |
| 136 | 55,42437790 | 33,94554908 |
| 137 | 55,42295816 | 33,94737137 |
| 138 | 55,42142739 | 33,94848164 |
| 139 | 55,42054865 | 33,95027946 |
| 140 | 55,42019056 | 33,95001250 |
| 141 | 55,42017097 | 33,94983646 |
| 142 | 55,42000096 | 33,94792795 |
| 143 | 55,41998945 | 33,94786088 |
| 144 | 55,41996799 | 33,94780185 |
| 145 | 55,41993821 | 33,94775530 |
| 146 | 55,41942523 | 33,94715269 |
| 147 | 55,41932704 | 33,94630520 |
| 148 | 55,41875964 | 33,94637085 |
| 149 | 55,41712666 | 33,94445278 |
| 150 | 55,41927767 | 33,94370758 |
| 151 | 55,41998701 | 33,94381280 |
| 152 | 55,42166311 | 33,94181239 |
| 153 | 55,42207414 | 33,94240314 |
| 154 | 55,42338235 | 33,94123653 |
| 155 | 55,42159862 | 33,93751207 |
| 156 | 55,42185391 | 33,93728871 |
| 157 | 55,42217369 | 33,93767858 |
| 158 | 55,42245758 | 33,93677911 |
| 159 | 55,42225626 | 33,93623930 |
| 160 | 55,42278072 | 33,93559210 |
| 161 | 55,42312962 | 33,93588476 |
| 162 | 55,42335201 | 33,93483069 |

| 1 | 2 | 3 |
|-----|-------------|-------------|
| 163 | 55,42298712 | 33,93435998 |
| 164 | 55,42174720 | 33,93283816 |
| 165 | 55,42133136 | 33,93227554 |
| 166 | 55,42059558 | 33,93094607 |
| 167 | 55,42079190 | 33,93045327 |
| 168 | 55,42152389 | 33,93115149 |
| 169 | 55,42177747 | 33,93159671 |
| 170 | 55,42184586 | 33,93086600 |
| 171 | 55,42088604 | 33,91955704 |
| 172 | 55,42119456 | 33,91942216 |
| 173 | 55,42119462 | 33,91942214 |
| 174 | 55,42122255 | 33,91941818 |
| 175 | 55,42123282 | 33,91941521 |
| 176 | 55,42126922 | 33,91940193 |
| 177 | 55,42416835 | 33,91812207 |
| 178 | 55,42628202 | 33,91719789 |
| 179 | 55,42760800 | 33,92063300 |
| 180 | 55,42678600 | 33,92226200 |
| 181 | 55,42794500 | 33,92471700 |
| 182 | 55,42834654 | 33,92422102 |
| 183 | 55,42967179 | 33,92688190 |
| 184 | 55,43093889 | 33,92792161 |
| 185 | 55,43090621 | 33,92645868 |
| 186 | 55,43134500 | 33,92308100 |
| 187 | 55,43162700 | 33,92215700 |
| 188 | 55,43269144 | 33,92204596 |
| 189 | 55,43290100 | 33,92185300 |
| 190 | 55,43319500 | 33,92238100 |
| 191 | 55,43467400 | 33,92355500 |
| 192 | 55,43467700 | 33,92355500 |
| 193 | 55,43492515 | 33,92343276 |
| 194 | 55,43725700 | 33,92228400 |
| 195 | 55,43838900 | 33,92156000 |
| 196 | 55,43839000 | 33,92155800 |
| 197 | 55,43839100 | 33,92155600 |
| 198 | 55,43839822 | 33,92128577 |
| 199 | 55,43849400 | 33,91769690 |
| 200 | 55,43874300 | 33,91606000 |
| 201 | 55,43898500 | 33,91401400 |
| 202 | 55,43911600 | 33,91386800 |
| 203 | 55,43957500 | 33,91399200 |
| 204 | 55,44075000 | 33,91542800 |
| 205 | 55,44069300 | 33,91578890 |
| 206 | 55,44047200 | 33,91601800 |
| 207 | 55,43974800 | 33,91628400 |
| 208 | 55,43974600 | 33,91628800 |
| 209 | 55,43961900 | 33,91761900 |

| 1 | 2 | 3 |
|-----|-------------|-------------|
| 210 | 55,43947900 | 33,91858800 |
| 211 | 55,43947900 | 33,91859000 |
| 212 | 55,43968800 | 33,92014600 |
| 213 | 55,43991200 | 33,92222300 |
| 214 | 55,43991300 | 33,92222400 |
| 215 | 55,43991400 | 33,92222600 |
| 216 | 55,44007700 | 33,92231500 |
| 217 | 55,44007900 | 33,92231600 |
| 218 | 55,44355100 | 33,92126200 |
| 219 | 55,44355200 | 33,92125900 |
| 220 | 55,44360300 | 33,92103600 |
| 221 | 55,44365400 | 33,92081300 |
| 222 | 55,44365500 | 33,92081200 |
| 223 | 55,44365500 | 33,92081000 |
| 224 | 55,44358500 | 33,92024700 |
| 225 | 55,44457100 | 33,91975200 |
| 226 | 55,44490000 | 33,92021100 |
| 227 | 55,44490300 | 33,92021200 |
| 228 | 55,44713761 | 33,91897871 |
| 229 | 55,44714700 | 33,91896200 |
| 230 | 55,44722475 | 33,91892197 |
| 231 | 55,44727587 | 33,91889565 |
| 232 | 55,44816226 | 33,92162771 |
| 233 | 55,44792200 | 33,92190300 |
| 234 | 55,44746500 | 33,92274400 |
| 235 | 55,44746400 | 33,92274590 |
| 236 | 55,44745000 | 33,92375600 |
| 237 | 55,44725000 | 33,92418900 |
| 238 | 55,44661900 | 33,92473500 |
| 239 | 55,44547900 | 33,92617200 |
| 240 | 55,44547800 | 33,92617600 |
| 241 | 55,44547900 | 33,92617700 |
| 242 | 55,44596500 | 33,92769100 |
| 243 | 55,44620800 | 33,92915100 |
| 244 | 55,44649600 | 33,92985100 |
| 245 | 55,44649900 | 33,92985400 |
| 246 | 55,44663300 | 33,92981700 |
| 247 | 55,44663400 | 33,92981400 |
| 248 | 55,44718600 | 33,92886400 |
| 249 | 55,44746500 | 33,92911800 |
| 250 | 55,44748200 | 33,92974700 |
| 251 | 55,44748300 | 33,92974900 |
| 252 | 55,44748500 | 33,92975200 |
| 253 | 55,44759200 | 33,92974790 |
| 254 | 55,44759400 | 33,92974490 |
| 255 | 55,44787200 | 33,92905700 |
| 256 | 55,44812900 | 33,92904700 |

| 1 | 2 | 3 |
|-----|-------------|-------------|
| 257 | 55,44817800 | 33,92941900 |
| 258 | 55,44802500 | 33,93000700 |
| 259 | 55,44728500 | 33,93119000 |
| 260 | 55,44587957 | 33,93258537 |
| 261 | 55,44536700 | 33,93310600 |
| 262 | 55,44448500 | 33,93434600 |
| 263 | 55,44373500 | 33,93582200 |
| 264 | 55,44345373 | 33,93625821 |
| 265 | 55,44107196 | 33,93857807 |
| 266 | 55,44038525 | 33,94004691 |
| 267 | 55,44099474 | 33,94228490 |
| 268 | 55,44291785 | 33,94076850 |
| 269 | 55,44396141 | 33,94230180 |
| 270 | 55,44459900 | 33,94012700 |
| 271 | 55,44528200 | 33,94028400 |
| 272 | 55,44562900 | 33,94055900 |
| 273 | 55,44660700 | 33,94214400 |
| 274 | 55,44690700 | 33,94299600 |
| 275 | 55,44719700 | 33,94482900 |
| 276 | 55,44743400 | 33,94543200 |
| 277 | 55,44802900 | 33,94543200 |
| 278 | 55,44871500 | 33,94734900 |
| 279 | 55,44730300 | 33,94751900 |
| 280 | 55,44721900 | 33,94801200 |
| 281 | 55,44740200 | 33,94993300 |
| 282 | 55,44764500 | 33,95053600 |
| 283 | 55,44752900 | 33,95276600 |
| 284 | 55,44746300 | 33,95310000 |
| 285 | 55,44788800 | 33,95638600 |
| 286 | 55,44806011 | 33,95694797 |
| 287 | 55,44804828 | 33,95703347 |
| 1 | 55,44804828 | 33,95703347 |

Участок 4



Рис. 7. Участок 4



Рис. 8. Местоположение участка 4 в границах государственного природного заказника

Таблица 4

Поворотные точки
границ участка 4 особо охраняемой зоны

| Номер поворотной точки | Координата Y | Координата X |
|------------------------|--------------|--------------|
| 1 | 2 | 3 |
| 1 | 55,45120836 | 34,10426550 |
| 2 | 55,45074808 | 34,10774745 |
| 3 | 55,45058772 | 34,10980120 |
| 4 | 55,44889336 | 34,11021333 |
| 5 | 55,44593759 | 34,10908673 |
| 6 | 55,44442421 | 34,10787244 |
| 7 | 55,44307400 | 34,10584800 |
| 8 | 55,44281418 | 34,10576521 |
| 9 | 55,44277900 | 34,10575400 |
| 10 | 55,44155749 | 34,10557255 |
| 11 | 55,43845988 | 34,10372522 |
| 12 | 55,43730909 | 34,10388874 |
| 13 | 55,43589114 | 34,10078436 |
| 14 | 55,43389663 | 34,09994640 |
| 15 | 55,43365018 | 34,10261294 |
| 16 | 55,43354716 | 34,10277713 |
| 17 | 55,43305979 | 34,10355386 |
| 18 | 55,43276900 | 34,10349800 |
| 19 | 55,43260300 | 34,10350200 |
| 20 | 55,43235800 | 34,10341121 |
| 21 | 55,43231351 | 34,10303718 |

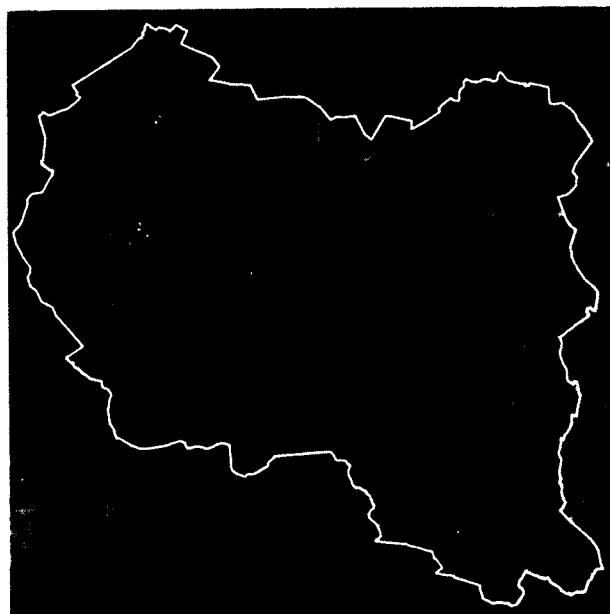
| 1 | 2 | 3 |
|----|-------------|-------------|
| 22 | 55,43222782 | 34,10231683 |
| 23 | 55,43200160 | 34,10041532 |
| 24 | 55,42993061 | 34,09983613 |
| 25 | 55,42950300 | 34,09593800 |
| 26 | 55,43004300 | 34,09593800 |
| 27 | 55,43143000 | 34,09496600 |
| 28 | 55,43154400 | 34,09485200 |
| 29 | 55,43153100 | 34,09364700 |
| 30 | 55,43167800 | 34,09296500 |
| 31 | 55,43167900 | 34,09270200 |
| 32 | 55,43157000 | 34,09228900 |
| 33 | 55,43148500 | 34,09220500 |
| 34 | 55,43101500 | 34,09218100 |
| 35 | 55,43090600 | 34,09204500 |
| 36 | 55,43089200 | 34,09080400 |
| 37 | 55,43104300 | 34,09035300 |
| 38 | 55,43106300 | 34,09004900 |
| 39 | 55,43091100 | 34,08890700 |
| 40 | 55,43089100 | 34,08787200 |
| 41 | 55,43064800 | 34,08515900 |
| 42 | 55,43033400 | 34,08469400 |
| 43 | 55,43018200 | 34,08310600 |
| 44 | 55,43002000 | 34,08290900 |
| 45 | 55,42951400 | 34,08285600 |
| 46 | 55,42944300 | 34,08274900 |
| 47 | 55,42940200 | 34,08171400 |
| 48 | 55,42931100 | 34,08132100 |
| 49 | 55,42927100 | 34,08058900 |
| 50 | 55,42899700 | 34,07916100 |
| 51 | 55,42887600 | 34,07891100 |
| 52 | 55,42668100 | 34,07757600 |
| 53 | 55,42661700 | 34,07432400 |
| 54 | 55,42548500 | 34,07195600 |
| 55 | 55,43039003 | 34,05322454 |
| 56 | 55,43006630 | 34,05084269 |
| 57 | 55,42835462 | 34,04908116 |
| 58 | 55,42804978 | 34,03909024 |
| 59 | 55,42871637 | 34,03780926 |
| 60 | 55,43205500 | 34,03662930 |
| 61 | 55,43141583 | 34,03351004 |
| 62 | 55,43040821 | 34,03232980 |
| 63 | 55,43247603 | 34,02487456 |
| 64 | 55,43251173 | 34,02474583 |
| 65 | 55,43297975 | 34,02495745 |
| 66 | 55,43324183 | 34,02522114 |
| 67 | 55,43434516 | 34,02633128 |
| 68 | 55,43510611 | 34,02709696 |

| 1 | 2 | 3 |
|-----|-------------|-------------|
| 69 | 55,43553391 | 34,02752745 |
| 70 | 55,43613851 | 34,02822495 |
| 71 | 55,43715206 | 34,02939432 |
| 72 | 55,43717836 | 34,02942467 |
| 73 | 55,44057169 | 34,03318578 |
| 74 | 55,44014327 | 34,03719522 |
| 75 | 55,44001377 | 34,03840686 |
| 76 | 55,43983030 | 34,04012328 |
| 77 | 55,43962616 | 34,04129708 |
| 78 | 55,43955311 | 34,04171705 |
| 79 | 55,43944419 | 34,04234328 |
| 80 | 55,43933489 | 34,04346853 |
| 81 | 55,43887086 | 34,04824439 |
| 82 | 55,43884613 | 34,04824120 |
| 83 | 55,43622143 | 34,04790297 |
| 84 | 55,43621308 | 34,04790189 |
| 85 | 55,43667725 | 34,04996189 |
| 86 | 55,43856097 | 34,05593098 |
| 87 | 55,43872752 | 34,05645884 |
| 88 | 55,43939717 | 34,05831439 |
| 89 | 55,44164975 | 34,06455717 |
| 90 | 55,44251808 | 34,06351967 |
| 91 | 55,44431891 | 34,06713411 |
| 92 | 55,44531373 | 34,06943931 |
| 93 | 55,44570689 | 34,07035040 |
| 94 | 55,44587475 | 34,07073939 |
| 95 | 55,44510743 | 34,07245845 |
| 96 | 55,44506113 | 34,07256217 |
| 97 | 55,44497492 | 34,07471306 |
| 98 | 55,44493617 | 34,07567955 |
| 99 | 55,44493364 | 34,07574273 |
| 100 | 55,44558475 | 34,07580189 |
| 101 | 55,44584669 | 34,07599745 |
| 102 | 55,44598835 | 34,07598649 |
| 103 | 55,44621308 | 34,07596911 |
| 104 | 55,44640244 | 34,07590468 |
| 105 | 55,44661141 | 34,07583356 |
| 106 | 55,44707975 | 34,07584356 |
| 107 | 55,44788502 | 34,07604856 |
| 108 | 55,44806280 | 34,07615961 |
| 109 | 55,44821141 | 34,07625245 |
| 110 | 55,44829225 | 34,07635495 |
| 111 | 55,44838308 | 34,07650856 |
| 112 | 55,44842363 | 34,07666911 |
| 113 | 55,44846502 | 34,07679634 |
| 114 | 55,44854891 | 34,07690773 |
| 115 | 55,44861303 | 34,07696036 |

| 1 | 2 | 3 |
|-----|-------------|-------------|
| 116 | 55,44864975 | 34,07699050 |
| 117 | 55,44876530 | 34,07712300 |
| 118 | 55,44885002 | 34,07731578 |
| 119 | 55,44891558 | 34,07754995 |
| 120 | 55,44898419 | 34,07774300 |
| 121 | 55,44913280 | 34,07799272 |
| 122 | 55,44921913 | 34,07810659 |
| 123 | 55,44933225 | 34,07825578 |
| 124 | 55,44937898 | 34,07829879 |
| 125 | 55,44962169 | 34,07852217 |
| 126 | 55,44975391 | 34,07863023 |
| 127 | 55,44986475 | 34,07869217 |
| 128 | 55,45002530 | 34,07873050 |
| 129 | 55,45029336 | 34,07869300 |
| 130 | 55,45057613 | 34,07845550 |
| 131 | 55,45073419 | 34,07845245 |
| 132 | 55,45087836 | 34,07852578 |
| 133 | 55,45111613 | 34,07876439 |
| 134 | 55,45127112 | 34,07896364 |
| 135 | 55,45142447 | 34,07916078 |
| 136 | 55,45177169 | 34,07960217 |
| 137 | 55,45179141 | 34,07966328 |
| 138 | 55,45160558 | 34,08030745 |
| 139 | 55,45138613 | 34,08106856 |
| 140 | 55,45145919 | 34,08149300 |
| 141 | 55,45131947 | 34,08180324 |
| 142 | 55,45111502 | 34,08225717 |
| 143 | 55,45109669 | 34,08272800 |
| 144 | 55,45091919 | 34,08327745 |
| 145 | 55,45095558 | 34,08420023 |
| 146 | 55,45074974 | 34,08543161 |
| 147 | 55,45087224 | 34,08569217 |
| 148 | 55,45079808 | 34,08616578 |
| 149 | 55,45095863 | 34,08647884 |
| 150 | 55,45086586 | 34,08691773 |
| 151 | 55,45099224 | 34,08790773 |
| 152 | 55,45119697 | 34,08828689 |
| 153 | 55,45121419 | 34,08862328 |
| 154 | 55,45167419 | 34,08928467 |
| 155 | 55,45167605 | 34,08945695 |
| 156 | 55,45167988 | 34,08981193 |
| 157 | 55,45170447 | 34,09209217 |
| 158 | 55,45149562 | 34,09314669 |
| 159 | 55,45149002 | 34,09317495 |
| 160 | 55,45148449 | 34,09335164 |
| 161 | 55,45145697 | 34,09422967 |
| 162 | 55,45129807 | 34,09456628 |

| 1 | 2 | 3 |
|-----|-------------|-------------|
| 163 | 55,45117308 | 34,09483106 |
| 164 | 55,45100002 | 34,09586245 |
| 165 | 55,45127419 | 34,09749412 |
| 166 | 55,45160197 | 34,09789634 |
| 167 | 55,45225558 | 34,09824634 |
| 168 | 55,45289391 | 34,09827245 |
| 169 | 55,45359558 | 34,09904911 |
| 170 | 55,45367854 | 34,09908553 |
| 171 | 55,45389808 | 34,09918189 |
| 172 | 55,45364169 | 34,10076884 |
| 173 | 55,45330762 | 34,10118479 |
| 174 | 55,45319880 | 34,10132029 |
| 175 | 55,45234391 | 34,10238467 |
| 176 | 55,45120836 | 34,10426550 |
| 1 | 55,45120836 | 34,10426550 |

Участок 5



Рис. 9. Участок 5



Рис. 10. Местоположение участка 5 в границах государственного природного заказника

Таблица 5

Поворотные точки границ участка 5 особо охраняемой зоны

| Номер поворотной точки | Координата Y | Координата X |
|------------------------|--------------|--------------|
| 1 | 2 | 3 |
| 1 | 55,42500697 | 34,14293939 |
| 2 | 55,42797571 | 34,14469683 |
| 3 | 55,42869212 | 34,14134160 |
| 4 | 55,42965703 | 34,13955304 |

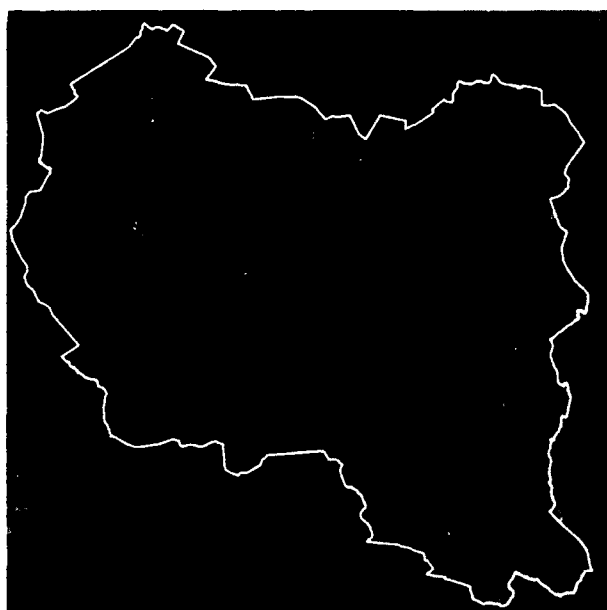
| 1 | 2 | 3 |
|----|-------------|-------------|
| 5 | 55,42941113 | 34,13900184 |
| 6 | 55,42962500 | 34,13837100 |
| 7 | 55,43014100 | 34,13691600 |
| 8 | 55,43053800 | 34,13676700 |
| 9 | 55,43041500 | 34,13601300 |
| 10 | 55,43074300 | 34,13527800 |
| 11 | 55,43081057 | 34,13424960 |
| 12 | 55,43242700 | 34,13358200 |
| 13 | 55,43336700 | 34,13445300 |
| 14 | 55,43302000 | 34,13618700 |
| 15 | 55,43340300 | 34,13665800 |
| 16 | 55,43345500 | 34,13889500 |
| 17 | 55,43404500 | 34,13931100 |
| 18 | 55,43422300 | 34,13873100 |
| 19 | 55,43456500 | 34,13846200 |
| 20 | 55,43527500 | 34,13867000 |
| 21 | 55,43635400 | 34,13936200 |
| 22 | 55,43674300 | 34,13802000 |
| 23 | 55,44119511 | 34,14163843 |
| 24 | 55,44135427 | 34,14177102 |
| 25 | 55,44137602 | 34,14178107 |
| 26 | 55,44097780 | 34,14263328 |
| 27 | 55,44054779 | 34,14298127 |
| 28 | 55,44002743 | 34,14340237 |
| 29 | 55,43999026 | 34,14343244 |
| 30 | 55,43936619 | 34,14393745 |
| 31 | 55,43935280 | 34,14394828 |
| 32 | 55,43894882 | 34,14424052 |
| 33 | 55,43865586 | 34,14445245 |
| 34 | 55,43849177 | 34,14469154 |
| 35 | 55,43780494 | 34,14569230 |
| 36 | 55,43747414 | 34,14617426 |
| 37 | 55,43745765 | 34,14619830 |
| 38 | 55,43689115 | 34,14702366 |
| 39 | 55,43645822 | 34,14765440 |
| 40 | 55,43579511 | 34,14862046 |
| 41 | 55,43555502 | 34,14897023 |
| 42 | 55,43532781 | 34,14923272 |
| 43 | 55,43486948 | 34,14976219 |
| 44 | 55,43472475 | 34,14992939 |
| 45 | 55,43408394 | 34,15058515 |
| 46 | 55,43381335 | 34,15086206 |
| 47 | 55,43327169 | 34,15141634 |
| 48 | 55,43270716 | 34,15208941 |
| 49 | 55,43260383 | 34,15221262 |
| 50 | 55,43213752 | 34,15276856 |
| 51 | 55,43172532 | 34,15214983 |

| 1 | 2 | 3 |
|----|-------------|-------------|
| 52 | 55,43159800 | 34,15195873 |
| 53 | 55,43130987 | 34,15152625 |
| 54 | 55,43115947 | 34,15130050 |
| 55 | 55,43037415 | 34,15023309 |
| 56 | 55,42922036 | 34,14866494 |
| 57 | 55,42880275 | 34,14809738 |
| 58 | 55,42808434 | 34,14712106 |
| 59 | 55,42743086 | 34,14623300 |
| 60 | 55,42714363 | 34,14584273 |
| 61 | 55,42674500 | 34,14530103 |
| 62 | 55,42500697 | 34,14293939 |
| 1 | 55,42500697 | 34,14293939 |

Участок 6



Рис. 11. Участок 6



Рис. 12. Местоположение участка 6 в границах государственного природного заказника

Таблица 6

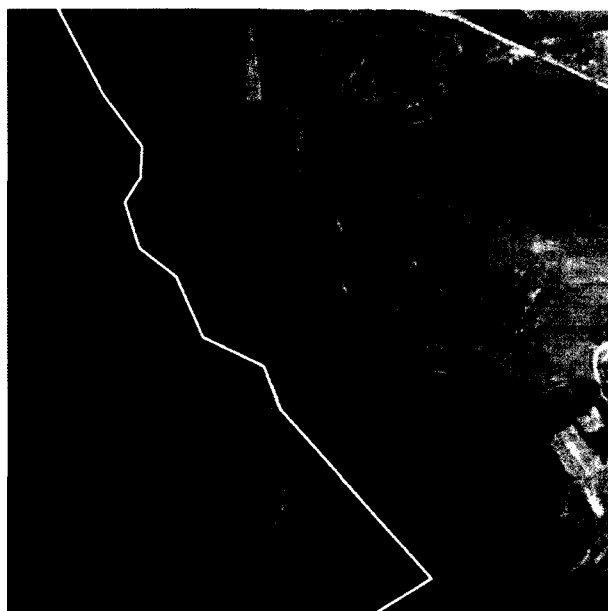
Поворотные точки границ участка 6 особо охраняемой зоны

| Номер поворотной точки | Координата Y | Координата X |
|------------------------|--------------|--------------|
| 1 | 2 | 3 |
| 1 | 55,36760503 | 33,85689494 |
| 2 | 55,36790724 | 33,85641797 |
| 3 | 55,36802068 | 33,85623894 |
| 4 | 55,36846118 | 33,85554368 |
| 5 | 55,36968727 | 33,85360843 |
| 6 | 55,37081951 | 33,85182116 |
| 7 | 55,37255408 | 33,84908280 |

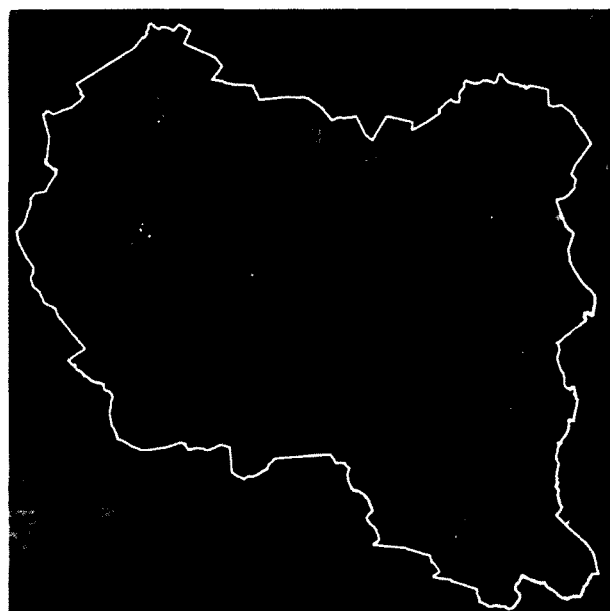
| 1 | 2 | 3 |
|----|-------------|-------------|
| 8 | 55,37383081 | 33,84706703 |
| 9 | 55,37511064 | 33,84504619 |
| 10 | 55,37652869 | 33,84280686 |
| 11 | 55,37760669 | 33,84110439 |
| 12 | 55,37765952 | 33,84106824 |
| 13 | 55,37824851 | 33,84066523 |
| 14 | 55,37974287 | 33,83964267 |
| 15 | 55,37997646 | 33,83948282 |
| 16 | 55,38012030 | 33,83938439 |
| 17 | 55,38032248 | 33,83863759 |
| 18 | 55,38117470 | 33,83548946 |
| 19 | 55,38173670 | 33,83341316 |
| 20 | 55,38183530 | 33,83304883 |
| 21 | 55,38268703 | 33,83237098 |
| 22 | 55,38388052 | 33,83142109 |
| 23 | 55,38532079 | 33,83027470 |
| 24 | 55,38532977 | 33,83026755 |
| 25 | 55,38534003 | 33,83025939 |
| 26 | 55,38631886 | 33,82806199 |
| 27 | 55,38682802 | 33,82691889 |
| 28 | 55,38691972 | 33,82671301 |
| 29 | 55,38704419 | 33,82643355 |
| 30 | 55,38825973 | 33,82576532 |
| 31 | 55,38909881 | 33,82530401 |
| 32 | 55,38977364 | 33,82493300 |
| 33 | 55,39110842 | 33,82642118 |
| 34 | 55,39118031 | 33,82650133 |
| 35 | 55,39224884 | 33,82660131 |
| 36 | 55,39304475 | 33,82667578 |
| 37 | 55,39393925 | 33,82549639 |
| 38 | 55,39471488 | 33,82447367 |
| 39 | 55,39609392 | 33,82265522 |
| 40 | 55,39747167 | 33,82138352 |
| 41 | 55,39819032 | 33,82195649 |
| 42 | 55,39767412 | 33,83249905 |
| 43 | 55,39777062 | 33,83499419 |
| 44 | 55,39720674 | 33,83582781 |
| 45 | 55,39720348 | 33,83630447 |
| 46 | 55,39626262 | 33,83716469 |
| 47 | 55,39556709 | 33,83703616 |
| 48 | 55,39547800 | 33,83817200 |
| 49 | 55,39550780 | 33,83936861 |
| 50 | 55,39410900 | 33,83913605 |
| 51 | 55,39271246 | 33,83857382 |
| 52 | 55,39214741 | 33,83886623 |
| 53 | 55,39158569 | 33,84193075 |
| 54 | 55,39130062 | 33,84285158 |

| 1 | 2 | 3 |
|----|-------------|-------------|
| 55 | 55,39043591 | 33,84459175 |
| 56 | 55,38619117 | 33,84723653 |
| 57 | 55,38249818 | 33,84631528 |
| 58 | 55,38219406 | 33,84623943 |
| 59 | 55,38048214 | 33,84717961 |
| 60 | 55,38067289 | 33,85174180 |
| 61 | 55,37937160 | 33,85757407 |
| 62 | 55,37792682 | 33,86268662 |
| 63 | 55,37569903 | 33,86315900 |
| 64 | 55,37331192 | 33,86519036 |
| 65 | 55,36966190 | 33,86231151 |
| 66 | 55,36750416 | 33,85809855 |
| 67 | 55,36760825 | 33,85693219 |
| 68 | 55,36760503 | 33,85689494 |
| 1 | 55,36760503 | 33,85689494 |

Участок 7



Рис. 13. Участок 7



Рис. 14. Местоположение участка 7 в границах государственного природного заказника

Таблица 7

Поворотные точки границ участка 7 особо охраняемой зоны

| Номер поворотной точки | Координата Y | Координата X |
|------------------------|--------------|--------------|
| 1 | 2 | 3 |
| 1 | 55,40707400 | 33,91681890 |
| 2 | 55,40641691 | 33,92010905 |
| 3 | 55,40639235 | 33,92042084 |

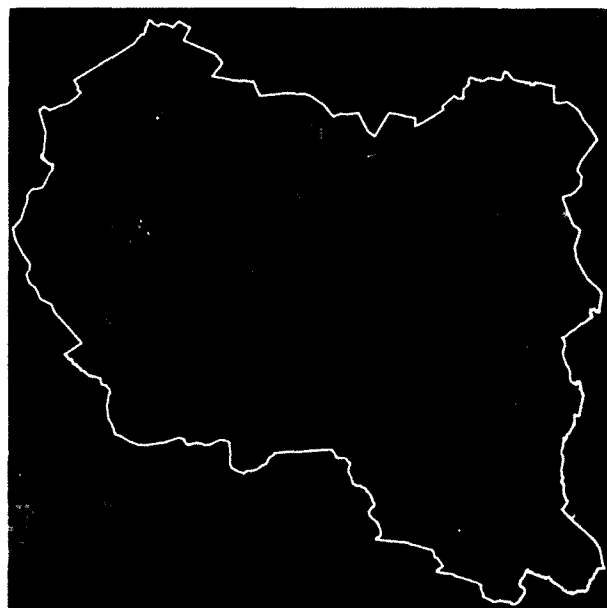
| 1 | 2 | 3 |
|----|-------------|-------------|
| 4 | 55,40623700 | 33,92197500 |
| 5 | 55,40620000 | 33,92248002 |
| 6 | 55,40413562 | 33,92885821 |
| 7 | 55,40401214 | 33,92922817 |
| 8 | 55,40307534 | 33,92814971 |
| 9 | 55,40149493 | 33,91695974 |
| 10 | 55,40177558 | 33,91487058 |
| 11 | 55,40227535 | 33,91340939 |
| 12 | 55,40277050 | 33,91196170 |
| 13 | 55,40424261 | 33,90719042 |
| 14 | 55,40767381 | 33,90771486 |
| 15 | 55,40833533 | 33,90783192 |
| 16 | 55,40830200 | 33,90811000 |
| 17 | 55,40811300 | 33,90846000 |
| 18 | 55,40794600 | 33,90880090 |
| 19 | 55,40794500 | 33,90880200 |
| 20 | 55,40785900 | 33,90926800 |
| 21 | 55,40785900 | 33,90926900 |
| 22 | 55,40785200 | 33,90986000 |
| 23 | 55,40778100 | 33,91046900 |
| 24 | 55,40766500 | 33,91091300 |
| 25 | 55,40766500 | 33,91091400 |
| 26 | 55,40767600 | 33,91147600 |
| 27 | 55,40768000 | 33,91213900 |
| 28 | 55,40768000 | 33,91214000 |
| 29 | 55,40777800 | 33,91275600 |
| 30 | 55,40783400 | 33,91390890 |
| 31 | 55,40775800 | 33,91439400 |
| 32 | 55,40757800 | 33,91492800 |
| 33 | 55,40742800 | 33,91532100 |
| 34 | 55,40721800 | 33,91594600 |
| 35 | 55,40717726 | 33,91616028 |
| 36 | 55,40717719 | 33,91616065 |
| 37 | 55,40713700 | 33,91637200 |
| 38 | 55,40707400 | 33,91681890 |
| 1 | 55,40707400 | 33,91681890 |

Участок 8



Рис. 15. Участок 8



Рис. 16. Местоположение участка 8 в границах государственного природного заказника

Таблица 8

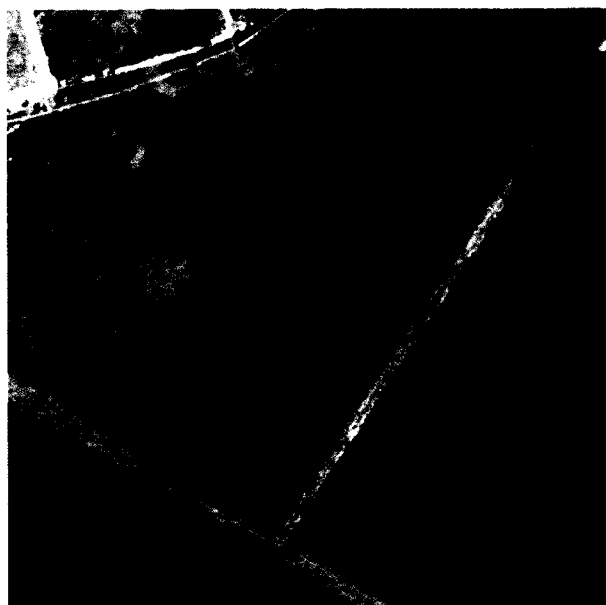
Поворотные точки
границ участка 8 особо охраняемой зоны

| Номер поворотной точки | Координата Y | Координата X |
|------------------------|--------------|--------------|
| 1 | 2 | 3 |
| 1 | 55,40682721 | 33,93246934 |
| 2 | 55,40443583 | 33,92971596 |
| 3 | 55,40457283 | 33,92930547 |
| 4 | 55,40457450 | 33,92930040 |
| 5 | 55,40602965 | 33,92480516 |
| 6 | 55,40580184 | 33,92791368 |
| 7 | 55,40590323 | 33,92816161 |
| 8 | 55,40657530 | 33,92980512 |
| 9 | 55,41019064 | 33,92972711 |
| 10 | 55,41112177 | 33,93746508 |
| 11 | 55,41091884 | 33,93723020 |
| 12 | 55,40682779 | 33,93247001 |
| 13 | 55,40682721 | 33,93246934 |
| 1 | 55,40682721 | 33,93246934 |

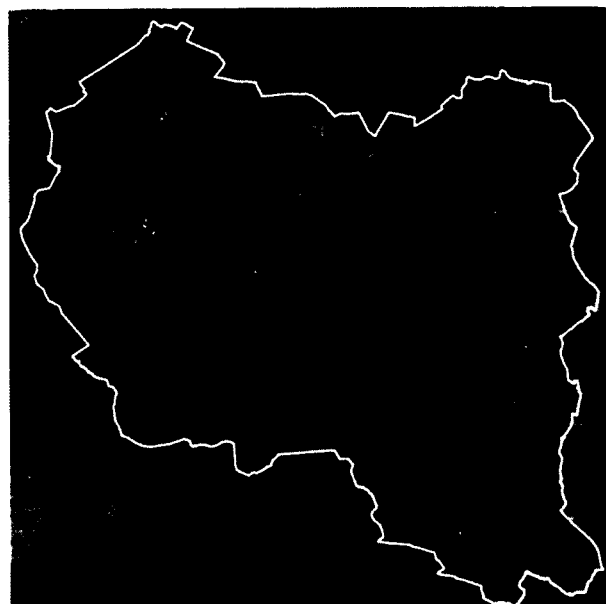
Участок 9



Рис. 17. Участок 9



Рис. 18. Местоположение участка 9 в границах государственного природного заказника

Таблица 9

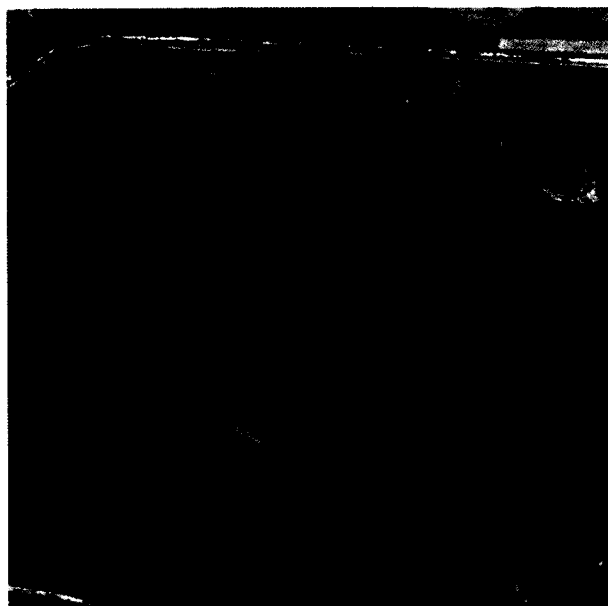
Поворотные точки
границ участка 9 особо охраняемой зоны

| Номер поворотной точки | Координата Y | Координата X |
|------------------------|--------------|--------------|
| 1 | 2 | 3 |
| 1 | 55,41241614 | 33,94903637 |
| 2 | 55,40749078 | 33,95533697 |
| 3 | 55,40362794 | 33,96097736 |
| 4 | 55,40359086 | 33,96101203 |
| 5 | 55,40207678 | 33,96242803 |
| 6 | 55,40009397 | 33,96594266 |
| 7 | 55,39526643 | 33,96289871 |
| 8 | 55,39477011 | 33,95901693 |
| 9 | 55,39785390 | 33,94965701 |
| 10 | 55,39785443 | 33,94965540 |
| 11 | 55,40104270 | 33,93988052 |
| 12 | 55,40428881 | 33,93015646 |
| 13 | 55,40666787 | 33,93289568 |
| 14 | 55,41075877 | 33,93765573 |
| 15 | 55,41075907 | 33,93765608 |
| 16 | 55,41120713 | 33,93817471 |
| 17 | 55,41134418 | 33,93931409 |
| 18 | 55,41129200 | 33,93976300 |
| 19 | 55,41122600 | 33,94042000 |
| 20 | 55,41128000 | 33,94164400 |
| 21 | 55,41154600 | 33,94222700 |

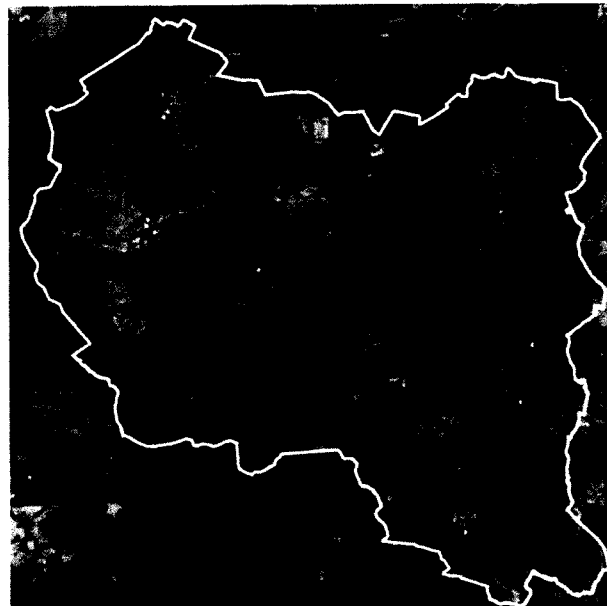
| | | |
|----|-------------|-------------|
| 1 | 2 | 3 |
| 22 | 55,41241614 | 33,94903637 |
| 1 | 55,41241614 | 33,94903637 |

Участок 10



Рис. 19. Участок 10



Рис. 20. Местоположение участка 10 в границах государственного природного заказника

Таблица 10

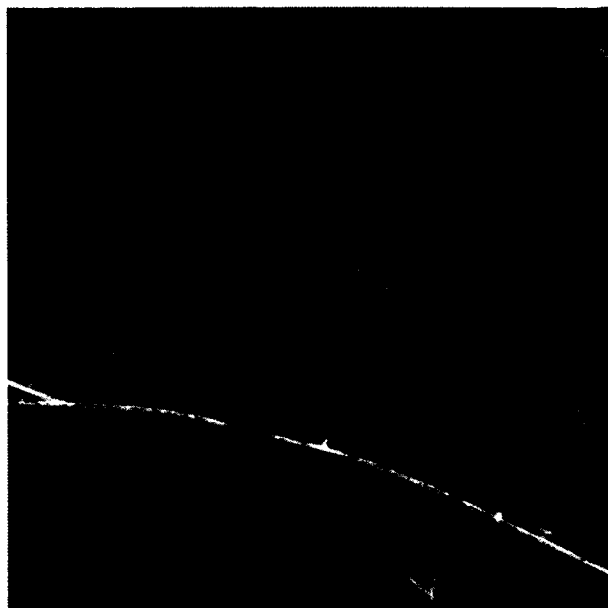
Поворотные точки границ участка 10 особо охраняемой зоны

| Номер поворотной точки | Координата Y | Координата X |
|------------------------|--------------|--------------|
| 1 | 2 | 3 |
| 1 | 55,40060442 | 33,93943655 |
| 2 | 55,39741581 | 33,94921253 |
| 3 | 55,39459882 | 33,95776267 |
| 4 | 55,39321183 | 33,96194405 |
| 5 | 55,39316139 | 33,96209583 |
| 6 | 55,39240009 | 33,95964412 |
| 7 | 55,39177403 | 33,95822244 |
| 8 | 55,39050406 | 33,95527142 |
| 9 | 55,39206672 | 33,94845677 |
| 10 | 55,39268834 | 33,94577541 |
| 11 | 55,39269038 | 33,94576642 |
| 12 | 55,39269094 | 33,94576395 |
| 13 | 55,39270258 | 33,94570521 |
| 14 | 55,39270503 | 33,94569107 |
| 15 | 55,39271283 | 33,94564001 |
| 16 | 55,39303515 | 33,94320718 |
| 17 | 55,39552948 | 33,93160942 |

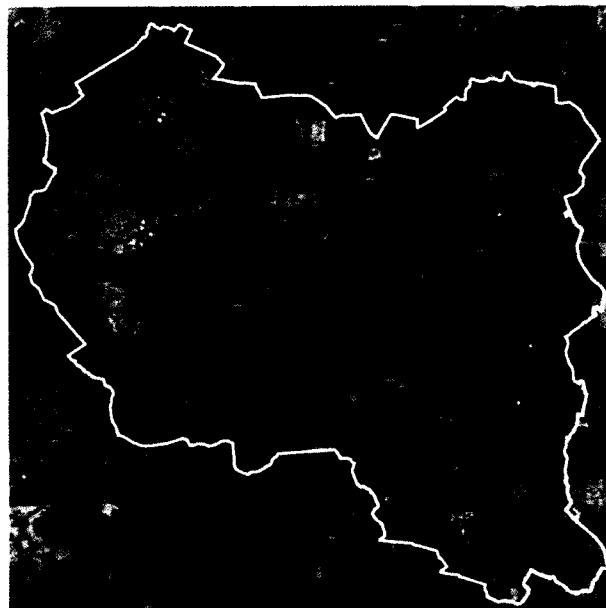
| 1 | 2 | 3 |
|----|-------------|-------------|
| 18 | 55,39552996 | 33,93160714 |
| 19 | 55,39778684 | 33,92079687 |
| 20 | 55,39793104 | 33,92013554 |
| 21 | 55,39871799 | 33,92090739 |
| 22 | 55,39869400 | 33,92219700 |
| 23 | 55,39870080 | 33,92318710 |
| 24 | 55,40027188 | 33,92379377 |
| 25 | 55,40108841 | 33,91998526 |
| 26 | 55,40114955 | 33,91953026 |
| 27 | 55,40134913 | 33,91804477 |
| 28 | 55,40134914 | 33,91804484 |
| 29 | 55,40280736 | 33,92836962 |
| 30 | 55,40282985 | 33,92845577 |
| 31 | 55,40286869 | 33,92852154 |
| 32 | 55,40386513 | 33,92966868 |
| 33 | 55,40060572 | 33,93943261 |
| 34 | 55,40060442 | 33,93943655 |
| 1 | 55,40060442 | 33,93943655 |

Участок 11



Рис. 21. Участок 11



Рис. 22. Местоположение участка 11 в границах государственного природного заказника

Поворотные точки
границ участка 11 особо охраняемой зоны

| Номер поворотной точки | Координата Y | Координата X |
|------------------------|--------------|--------------|
| 1 | 2 | 3 |
| 1 | 55,39525773 | 33,93143034 |
| 2 | 55,39353239 | 33,93945331 |
| 3 | 55,39415085 | 33,93478288 |
| 4 | 55,39415280 | 33,93476746 |
| 5 | 55,39415333 | 33,93476307 |
| 6 | 55,39415628 | 33,93473629 |
| 7 | 55,39415658 | 33,93473334 |
| 8 | 55,39415756 | 33,93472315 |
| 9 | 55,39490057 | 33,92667605 |
| 10 | 55,39490420 | 33,92662695 |
| 11 | 55,39490498 | 33,92661315 |
| 12 | 55,39490685 | 33,92656371 |
| 13 | 55,39501353 | 33,92124270 |
| 14 | 55,39564517 | 33,91782284 |
| 15 | 55,39591176 | 33,91815508 |
| 16 | 55,39767495 | 33,91988440 |
| 17 | 55,39751545 | 33,92061613 |
| 18 | 55,39751471 | 33,92061956 |
| 19 | 55,39525773 | 33,93143034 |
| 1 | 55,39525773 | 33,93143034 |

Участок 12

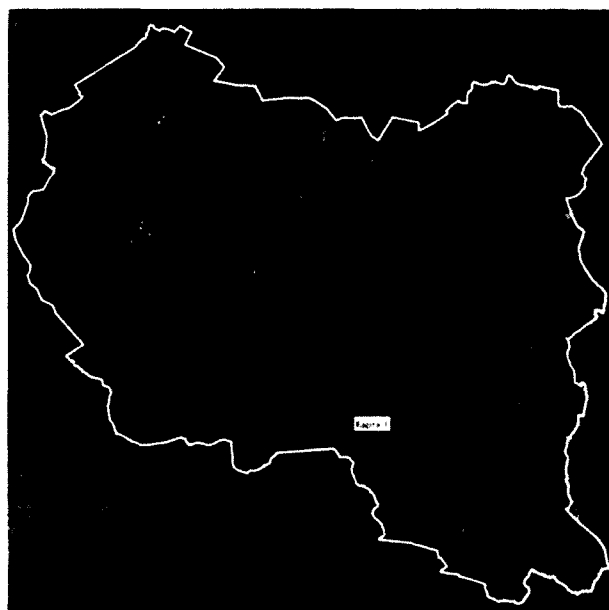

Рис. 23. Участок 12



Рис. 24. Местоположение участка 12 в границах государственного природного заказника

Поворотные точки
 границ участка 12 особо охраняемой зоны

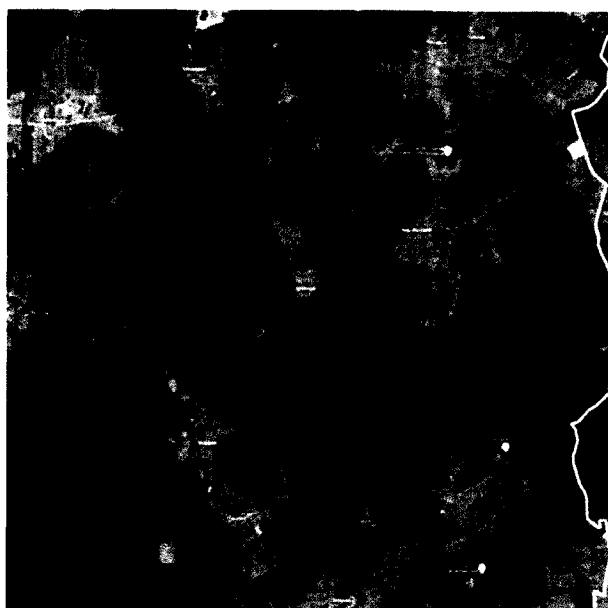
| Номер поворотной точки | Координата Y | Координата X |
|------------------------|--------------|--------------|
| 1 | 2 | 3 |
| 1 | 55,37207038 | 34,13854300 |
| 2 | 55,37195647 | 34,13817635 |
| 3 | 55,37182641 | 34,13775772 |
| 4 | 55,37126919 | 34,13665911 |
| 5 | 55,37075927 | 34,13574552 |
| 6 | 55,37051863 | 34,13531439 |
| 7 | 55,37037025 | 34,13495568 |
| 8 | 55,37025975 | 34,13468856 |
| 9 | 55,37007197 | 34,13423411 |
| 10 | 55,36996336 | 34,13360244 |
| 11 | 55,36984030 | 34,13243772 |
| 12 | 55,36926013 | 34,13341074 |
| 13 | 55,36898947 | 34,13386467 |
| 14 | 55,36846891 | 34,13391133 |
| 15 | 55,36816707 | 34,13408119 |
| 16 | 55,36777208 | 34,13430346 |
| 17 | 55,36770725 | 34,13433995 |
| 18 | 55,36742558 | 34,13434939 |
| 19 | 55,36692530 | 34,13412494 |
| 20 | 55,36687430 | 34,13408450 |
| 21 | 55,36672425 | 34,13396552 |
| 22 | 55,36639669 | 34,13370578 |
| 23 | 55,36619641 | 34,13366189 |
| 24 | 55,36604509 | 34,13366052 |
| 25 | 55,36601197 | 34,13366022 |
| 26 | 55,36594131 | 34,13362093 |
| 27 | 55,36581169 | 34,13354883 |
| 28 | 55,36572221 | 34,13343288 |
| 29 | 55,36559669 | 34,13327022 |
| 30 | 55,36545336 | 34,13308411 |
| 31 | 55,36534252 | 34,13301106 |
| 32 | 55,36518780 | 34,13301633 |
| 33 | 55,36399558 | 34,13322217 |
| 34 | 55,36224124 | 34,13435106 |
| 35 | 55,36259200 | 34,11853300 |
| 36 | 55,36275600 | 34,11727600 |
| 37 | 55,36341914 | 34,11594936 |
| 38 | 55,36407135 | 34,11516641 |
| 39 | 55,36492875 | 34,11536063 |
| 40 | 55,36504390 | 34,11420838 |
| 41 | 55,36531590 | 34,11432177 |

| 1 | 2 | 3 |
|----|-------------|-------------|
| 42 | 55,36535439 | 34,11433474 |
| 43 | 55,36536059 | 34,11433634 |
| 44 | 55,36543877 | 34,11434441 |
| 45 | 55,36544503 | 34,11434409 |
| 46 | 55,36552282 | 34,11432820 |
| 47 | 55,36552895 | 34,11432598 |
| 48 | 55,36560399 | 34,11428662 |
| 49 | 55,36560981 | 34,11428256 |
| 50 | 55,36567981 | 34,11422092 |
| 51 | 55,36568514 | 34,11421515 |
| 52 | 55,36574798 | 34,11413310 |
| 53 | 55,36575267 | 34,11412579 |
| 54 | 55,36580644 | 34,11402583 |
| 55 | 55,36581032 | 34,11401721 |
| 56 | 55,36585339 | 34,11390237 |
| 57 | 55,36585637 | 34,11389270 |
| 58 | 55,36586478 | 34,11385852 |
| 59 | 55,36657780 | 34,11413955 |
| 60 | 55,36711826 | 34,11446161 |
| 61 | 55,36768415 | 34,11479881 |
| 62 | 55,36776703 | 34,11482320 |
| 63 | 55,36956477 | 34,11569970 |
| 64 | 55,37072259 | 34,11590050 |
| 65 | 55,37089412 | 34,11499693 |
| 66 | 55,37077963 | 34,11438357 |
| 67 | 55,36980439 | 34,11419483 |
| 68 | 55,36960765 | 34,11367924 |
| 69 | 55,36972027 | 34,11294712 |
| 70 | 55,36885514 | 34,11034182 |
| 71 | 55,36851649 | 34,10893530 |
| 72 | 55,36826527 | 34,10855522 |
| 73 | 55,36782038 | 34,10866259 |
| 74 | 55,36616456 | 34,10636480 |
| 75 | 55,36539776 | 34,10526482 |
| 76 | 55,36499400 | 34,10380700 |
| 77 | 55,36554700 | 34,10324000 |
| 78 | 55,36529900 | 34,10042900 |
| 79 | 55,36502800 | 34,10001700 |
| 80 | 55,36499700 | 34,09900500 |
| 81 | 55,36512400 | 34,09859500 |
| 82 | 55,36623763 | 34,09700099 |
| 83 | 55,36634900 | 34,09414900 |
| 84 | 55,36544800 | 34,09367600 |
| 85 | 55,36530700 | 34,09371700 |
| 86 | 55,36524900 | 34,09392300 |
| 87 | 55,36531900 | 34,09423200 |
| 88 | 55,36528400 | 34,09449900 |

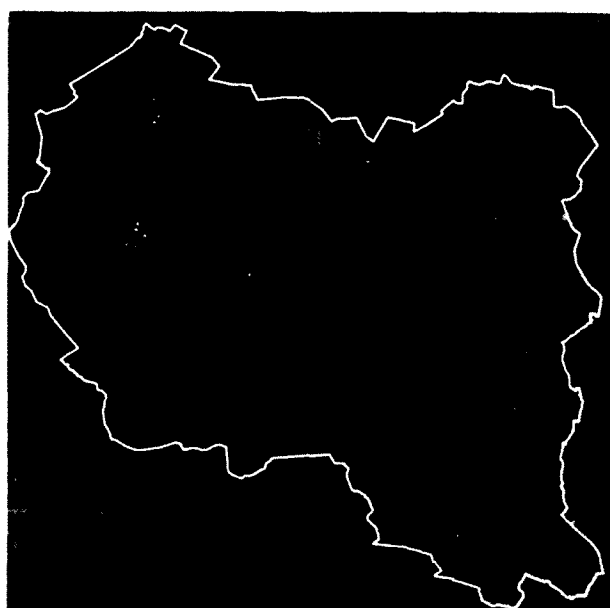
| 1 | 2 | 3 |
|-----|-------------|-------------|
| 89 | 55,36512000 | 34,09464400 |
| 90 | 55,36439400 | 34,09482900 |
| 91 | 55,36379700 | 34,09489100 |
| 92 | 55,36344600 | 34,09476700 |
| 93 | 55,36312600 | 34,09481500 |
| 94 | 55,36279900 | 34,09464500 |
| 95 | 55,36259000 | 34,09426700 |
| 96 | 55,36217600 | 34,09304600 |
| 97 | 55,36215900 | 34,09258400 |
| 98 | 55,36176800 | 34,09190600 |
| 99 | 55,36153800 | 34,09196000 |
| 100 | 55,36090397 | 34,09034632 |
| 101 | 55,36050988 | 34,08965858 |
| 102 | 55,36197100 | 34,08900100 |
| 103 | 55,36249800 | 34,08799200 |
| 104 | 55,36370400 | 34,08698300 |
| 105 | 55,36306000 | 34,08467600 |
| 106 | 55,36188900 | 34,08342000 |
| 107 | 55,36075400 | 34,07849800 |
| 108 | 55,36323600 | 34,07507900 |
| 109 | 55,36486200 | 34,07297900 |
| 110 | 55,36310700 | 34,06912800 |
| 111 | 55,36393800 | 34,06828300 |
| 112 | 55,36378600 | 34,06546200 |
| 113 | 55,36376200 | 34,06152900 |
| 114 | 55,35593224 | 34,05624007 |
| 115 | 55,35936156 | 34,05264533 |
| 116 | 55,36627414 | 34,04563175 |
| 117 | 55,36632629 | 34,04556163 |
| 118 | 55,36636640 | 34,04547029 |
| 119 | 55,36686895 | 34,04395240 |
| 120 | 55,36686958 | 34,04395048 |
| 121 | 55,36801018 | 34,04046501 |
| 122 | 55,37217313 | 34,02778435 |
| 123 | 55,37318192 | 34,02473458 |
| 124 | 55,37318251 | 34,02473279 |
| 125 | 55,37433088 | 34,02122300 |
| 126 | 55,37742050 | 34,01178832 |
| 127 | 55,38002851 | 34,00385463 |
| 128 | 55,38155341 | 34,00410380 |
| 129 | 55,38688086 | 33,99438431 |
| 130 | 55,38952638 | 33,99007306 |
| 131 | 55,38702853 | 33,98269164 |
| 132 | 55,38988389 | 33,97393595 |
| 133 | 55,38988442 | 33,97393432 |
| 134 | 55,39027402 | 33,97272756 |
| 135 | 55,39360988 | 33,97375736 |

| 1 | 2 | 3 |
|-----|-------------|-------------|
| 136 | 55,39548748 | 33,97115144 |
| 137 | 55,39663898 | 33,97235043 |
| 138 | 55,39890045 | 33,97281962 |
| 139 | 55,39973295 | 33,96817096 |
| 140 | 55,40461600 | 33,96920300 |
| 141 | 55,40520200 | 33,96970400 |
| 142 | 55,40573400 | 33,97034500 |
| 143 | 55,40588000 | 33,97064400 |
| 144 | 55,40535700 | 33,97259100 |
| 145 | 55,40535800 | 33,97259400 |
| 146 | 55,40536000 | 33,97259700 |
| 147 | 55,40570700 | 33,97266100 |
| 148 | 55,40582000 | 33,97284590 |
| 149 | 55,40592100 | 33,97308500 |
| 150 | 55,40598600 | 33,97344400 |
| 151 | 55,40616700 | 33,97384000 |
| 152 | 55,40641300 | 33,97414500 |
| 153 | 55,40661300 | 33,97441800 |
| 154 | 55,40676300 | 33,97496300 |
| 155 | 55,40697800 | 33,97539900 |
| 156 | 55,40706600 | 33,97566900 |
| 157 | 55,40705400 | 33,97584700 |
| 158 | 55,40767400 | 33,97709700 |
| 159 | 55,40808000 | 33,97740900 |
| 160 | 55,40843500 | 33,97819000 |
| 161 | 55,40967600 | 33,98013100 |
| 162 | 55,41030900 | 33,98198300 |
| 163 | 55,41161400 | 33,98557600 |
| 164 | 55,41156300 | 33,98939100 |
| 165 | 55,41122100 | 33,99177900 |
| 166 | 55,41106429 | 33,99395704 |
| 167 | 55,40829505 | 33,99737156 |
| 168 | 55,40844960 | 33,99892586 |
| 169 | 55,40838840 | 33,99923129 |
| 170 | 55,40836290 | 33,99967146 |
| 171 | 55,40838330 | 34,00040808 |
| 172 | 55,40836801 | 34,00087521 |
| 173 | 55,40843430 | 34,00164776 |
| 174 | 55,40882190 | 34,00368693 |
| 175 | 55,40873010 | 34,00378575 |
| 176 | 55,40893410 | 34,00539373 |
| 177 | 55,41464635 | 34,01588497 |
| 178 | 55,41516136 | 34,01673837 |
| 179 | 55,41479932 | 34,01715160 |
| 180 | 55,41435059 | 34,01778042 |
| 181 | 55,41272902 | 34,01942434 |
| 182 | 55,41121958 | 34,02119402 |

| 1 | 2 | 3 |
|-----|-------------|-------------|
| 183 | 55,41025574 | 34,02223606 |
| 184 | 55,41051073 | 34,02290082 |
| 185 | 55,41070962 | 34,02326913 |
| 186 | 55,41090340 | 34,02366438 |
| 187 | 55,41168364 | 34,02539813 |
| 188 | 55,41164794 | 34,02543407 |
| 189 | 55,41222418 | 34,02672764 |
| 190 | 55,41234657 | 34,02684442 |
| 191 | 55,41269585 | 34,02754175 |
| 192 | 55,41273712 | 34,02802887 |
| 193 | 55,40992350 | 34,03178614 |
| 194 | 55,40539659 | 34,03474188 |
| 195 | 55,40316125 | 34,03875560 |
| 196 | 55,40040840 | 34,03281108 |
| 197 | 55,39536951 | 34,03262750 |
| 198 | 55,39450737 | 34,02934803 |
| 199 | 55,39299640 | 34,02826658 |
| 200 | 55,39209157 | 34,02324715 |
| 201 | 55,39098666 | 34,02033321 |
| 202 | 55,39387733 | 34,02047280 |
| 203 | 55,39467176 | 34,01410955 |
| 204 | 55,39361139 | 34,01232367 |
| 205 | 55,39237037 | 34,01444146 |
| 206 | 55,39178036 | 34,01433679 |
| 207 | 55,38927219 | 34,01640969 |
| 208 | 55,39043470 | 34,03308508 |
| 209 | 55,38449743 | 34,03371178 |
| 210 | 55,38328358 | 34,03257306 |
| 211 | 55,38222348 | 34,03078721 |
| 212 | 55,37999618 | 34,03111998 |
| 213 | 55,37956455 | 34,02954599 |
| 214 | 55,37771044 | 34,03053280 |
| 215 | 55,37761568 | 34,03203474 |
| 216 | 55,37833004 | 34,03524389 |
| 217 | 55,37972518 | 34,04556858 |
| 218 | 55,37958849 | 34,05032140 |
| 219 | 55,38021597 | 34,05292604 |
| 220 | 55,38077526 | 34,05597676 |
| 221 | 55,38137545 | 34,05816037 |
| 222 | 55,38196470 | 34,05805593 |
| 223 | 55,38254112 | 34,05795247 |
| 224 | 55,38264794 | 34,05750690 |
| 225 | 55,38315464 | 34,05753642 |
| 226 | 55,38404678 | 34,05704648 |
| 227 | 55,38395454 | 34,05645627 |
| 228 | 55,38425733 | 34,05581293 |
| 229 | 55,38488290 | 34,05571866 |

| 1 | 2 | 3 |
|-----|-------------|-------------|
| 230 | 55,38520322 | 34,05625804 |
| 231 | 55,38612096 | 34,05705466 |
| 232 | 55,38807668 | 34,05657392 |
| 233 | 55,38809300 | 34,05780300 |
| 234 | 55,38822200 | 34,05813500 |
| 235 | 55,38829900 | 34,05840200 |
| 236 | 55,38836400 | 34,05921000 |
| 237 | 55,38842500 | 34,05951900 |
| 238 | 55,38862800 | 34,05993500 |
| 239 | 55,38869900 | 34,06022300 |
| 240 | 55,38877400 | 34,06072500 |
| 241 | 55,38878800 | 34,06099100 |
| 242 | 55,38883800 | 34,06119900 |
| 243 | 55,38894200 | 34,06132600 |
| 244 | 55,38908100 | 34,06139300 |
| 245 | 55,38922300 | 34,06155100 |
| 246 | 55,38934800 | 34,06176900 |
| 247 | 55,38941300 | 34,06204600 |
| 248 | 55,38951000 | 34,06231700 |
| 249 | 55,39013864 | 34,06329895 |
| 250 | 55,39049573 | 34,06278355 |
| 251 | 55,39128098 | 34,06856974 |
| 252 | 55,39112209 | 34,07346569 |
| 253 | 55,38879478 | 34,06860360 |
| 254 | 55,38766700 | 34,07121200 |
| 255 | 55,38763800 | 34,07156600 |
| 256 | 55,38684891 | 34,07587744 |
| 257 | 55,38610100 | 34,07557100 |
| 258 | 55,38569900 | 34,07537900 |
| 259 | 55,38475612 | 34,07488995 |
| 260 | 55,38469635 | 34,07513573 |
| 261 | 55,38342610 | 34,08044126 |
| 262 | 55,38198128 | 34,08450441 |
| 263 | 55,38147456 | 34,08729065 |
| 264 | 55,38222000 | 34,09112500 |
| 265 | 55,38498854 | 34,10293282 |
| 266 | 55,38816249 | 34,10361922 |
| 267 | 55,39019167 | 34,11735340 |
| 268 | 55,39472982 | 34,11634050 |
| 269 | 55,39616814 | 34,12167451 |
| 270 | 55,39793976 | 34,12316663 |
| 271 | 55,40021591 | 34,12335705 |
| 272 | 55,40098794 | 34,12431556 |
| 273 | 55,40236339 | 34,12770507 |
| 274 | 55,40244000 | 34,12849700 |
| 275 | 55,40255700 | 34,12901800 |
| 276 | 55,40299700 | 34,13063200 |

| 1 | 2 | 3 |
|-----|-------------|-------------|
| 277 | 55,40208100 | 34,13164400 |
| 278 | 55,40077900 | 34,13330500 |
| 279 | 55,40039200 | 34,13444400 |
| 280 | 55,40029400 | 34,13520300 |
| 281 | 55,40011400 | 34,13534500 |
| 282 | 55,39955700 | 34,13531400 |
| 283 | 55,39928100 | 34,13599400 |
| 284 | 55,39861400 | 34,13670600 |
| 285 | 55,39795800 | 34,13657900 |
| 286 | 55,39750000 | 34,13561400 |
| 287 | 55,39733900 | 34,13545600 |
| 288 | 55,39671000 | 34,13487100 |
| 289 | 55,39618900 | 34,13501300 |
| 290 | 55,39621600 | 34,13362100 |
| 291 | 55,39607200 | 34,13335200 |
| 292 | 55,39583000 | 34,13336800 |
| 293 | 55,39556000 | 34,13379500 |
| 294 | 55,39486800 | 34,13453900 |
| 295 | 55,39440100 | 34,13480800 |
| 296 | 55,39406000 | 34,13556700 |
| 297 | 55,39388900 | 34,13559800 |
| 298 | 55,39330500 | 34,13601000 |
| 299 | 55,39319800 | 34,13638900 |
| 300 | 55,39232261 | 34,13727961 |
| 301 | 55,39013948 | 34,13580685 |
| 302 | 55,38643958 | 34,13373402 |
| 303 | 55,38330602 | 34,13104794 |
| 304 | 55,38143185 | 34,13015759 |
| 305 | 55,37920457 | 34,13312687 |
| 306 | 55,37863151 | 34,13720429 |
| 307 | 55,37789489 | 34,13858513 |
| 308 | 55,37686162 | 34,13717556 |
| 309 | 55,37573682 | 34,13839287 |
| 310 | 55,37519800 | 34,13862200 |
| 311 | 55,37402900 | 34,13680200 |
| 312 | 55,37305300 | 34,13612800 |
| 313 | 55,37207038 | 34,13854300 |
| 1 | 55,37207038 | 34,13854300 |

Участок 13



Рис. 25. Участок 13



Рис. 26. Местоположение участка 13 в границах государственного природного заказника

Таблица 13

Поворотные точки
границ участка 13 особо охраняемой зоны

| Номер поворотной точки | Координата Y | Координата X |
|------------------------|--------------|--------------|
| 1 | 2 | 3 |
| 1 | 55,40629240 | 34,08145605 |
| 2 | 55,40527828 | 34,08191250 |
| 3 | 55,40506404 | 34,08200893 |
| 4 | 55,40489038 | 34,08487110 |
| 5 | 55,40525827 | 34,08594651 |
| 6 | 55,40498200 | 34,08649100 |
| 7 | 55,40365800 | 34,08565300 |
| 8 | 55,40378700 | 34,08488500 |
| 9 | 55,40248800 | 34,08381900 |
| 10 | 55,40118400 | 34,08091500 |
| 11 | 55,40071000 | 34,08026500 |
| 12 | 55,40017900 | 34,07993100 |
| 13 | 55,39998000 | 34,07948100 |
| 14 | 55,39873900 | 34,07814600 |
| 15 | 55,39837900 | 34,07794600 |
| 16 | 55,39746000 | 34,07941400 |
| 17 | 55,39655100 | 34,07817900 |
| 18 | 55,39524300 | 34,07669400 |
| 19 | 55,39495900 | 34,07541000 |
| 20 | 55,39522400 | 34,07447500 |
| 21 | 55,39557500 | 34,07375800 |

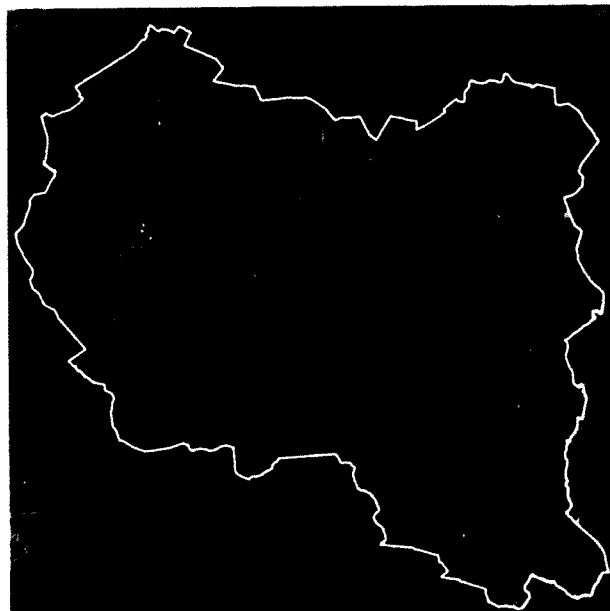
| 1 | 2 | 3 |
|----|-------------|-------------|
| 22 | 55,39559400 | 34,07345800 |
| 23 | 55,39393400 | 34,07055100 |
| 24 | 55,39321500 | 34,06958700 |
| 25 | 55,39283600 | 34,07017100 |
| 26 | 55,39252400 | 34,07125500 |
| 27 | 55,39205900 | 34,07212300 |
| 28 | 55,39166492 | 34,07282431 |
| 29 | 55,39180346 | 34,06855487 |
| 30 | 55,39180380 | 34,06852618 |
| 31 | 55,39180371 | 34,06851700 |
| 32 | 55,39180083 | 34,06845992 |
| 33 | 55,39179999 | 34,06845086 |
| 34 | 55,39179678 | 34,06842269 |
| 35 | 55,39094382 | 34,06213682 |
| 36 | 55,39235382 | 34,06010158 |
| 37 | 55,39397740 | 34,06099183 |
| 38 | 55,39498553 | 34,06017200 |
| 39 | 55,39753376 | 34,06558209 |
| 40 | 55,39884769 | 34,06796274 |
| 41 | 55,40245853 | 34,07053593 |
| 42 | 55,40299259 | 34,07112766 |
| 43 | 55,40304800 | 34,07167500 |
| 44 | 55,40367200 | 34,07317700 |
| 45 | 55,40412758 | 34,07349911 |
| 46 | 55,40455200 | 34,07368000 |
| 47 | 55,40396300 | 34,07477700 |
| 48 | 55,40371752 | 34,07497521 |
| 49 | 55,40249700 | 34,07385000 |
| 50 | 55,40185700 | 34,07345100 |
| 51 | 55,40069100 | 34,07546500 |
| 52 | 55,40069700 | 34,07609300 |
| 53 | 55,40245700 | 34,07819700 |
| 54 | 55,40278600 | 34,07816700 |
| 55 | 55,40307400 | 34,07721000 |
| 56 | 55,40319900 | 34,07712000 |
| 57 | 55,40349900 | 34,07753900 |
| 58 | 55,40358400 | 34,07754800 |
| 59 | 55,40372000 | 34,07754800 |
| 60 | 55,40402000 | 34,07719000 |
| 61 | 55,40429700 | 34,07788700 |
| 62 | 55,40331800 | 34,07988100 |
| 63 | 55,40390100 | 34,08088800 |
| 64 | 55,40416700 | 34,08073900 |
| 65 | 55,40514600 | 34,07875500 |
| 66 | 55,40597300 | 34,07965200 |
| 67 | 55,40659854 | 34,08063134 |
| 68 | 55,40629240 | 34,08145605 |

| | | |
|---|-------------|-------------|
| 1 | 2 | 3 |
| 1 | 55,40629240 | 34,08145605 |

Участок 14



Рис. 27. Участок 14



Рис. 28. Местоположение участка 14 в границах государственного природного заказника

Таблица 14

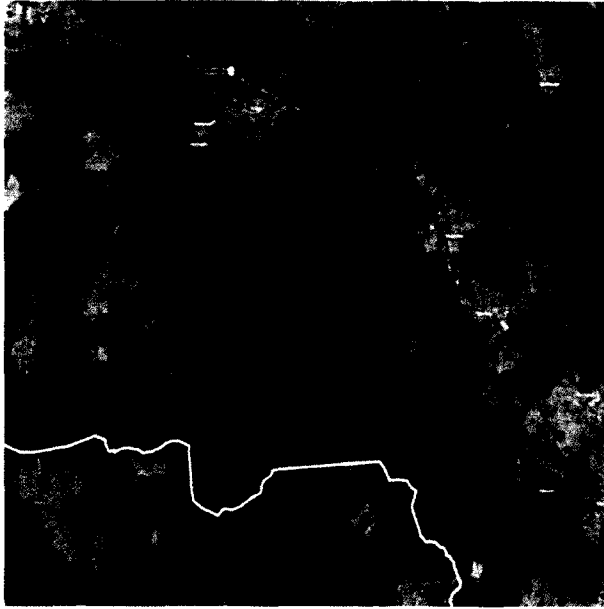
Поворотные точки границ участка 14 особо охраняемой зоны

| Номер поворотной точки | Координата Y | Координата X |
|------------------------|--------------|--------------|
| 1 | 2 | 3 |
| 1 | 55,38566500 | 33,94673600 |
| 2 | 55,38549400 | 33,94652700 |
| 3 | 55,38560600 | 33,94564000 |
| 4 | 55,38560500 | 33,94563600 |
| 5 | 55,38462200 | 33,94409300 |
| 6 | 55,38474300 | 33,94227000 |
| 7 | 55,38524211 | 33,94296071 |
| 8 | 55,38580095 | 33,94400929 |
| 9 | 55,38629627 | 33,94441087 |
| 10 | 55,38651218 | 33,94423239 |
| 11 | 55,38667094 | 33,94329536 |
| 12 | 55,38666459 | 33,94209062 |
| 13 | 55,38616292 | 33,94029465 |
| 14 | 55,38658204 | 33,93896719 |
| 15 | 55,38689955 | 33,93989306 |
| 16 | 55,38753457 | 33,94072969 |
| 17 | 55,38771237 | 33,94070738 |
| 18 | 55,38891103 | 33,93694665 |

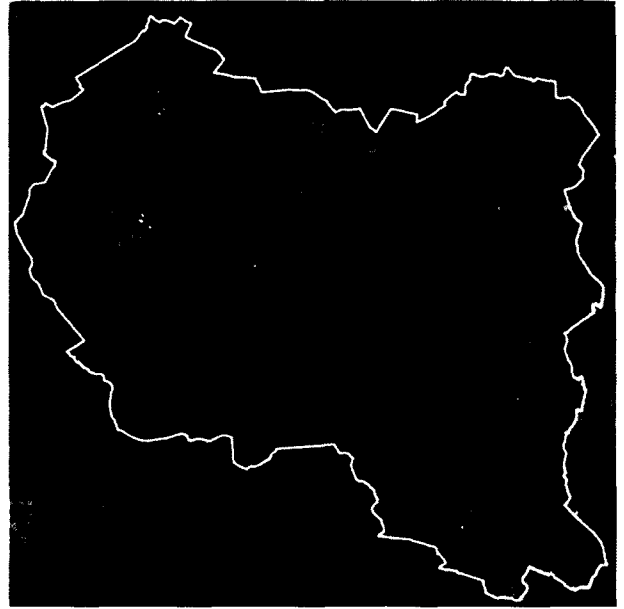
| 1 | 2 | 3 |
|----|-------------|-------------|
| 19 | 55,38880995 | 33,93642064 |
| 20 | 55,38674079 | 33,93402549 |
| 21 | 55,38628168 | 33,93394912 |
| 22 | 55,38231000 | 33,93795713 |
| 23 | 55,38007685 | 33,93416517 |
| 24 | 55,37881400 | 33,93363700 |
| 25 | 55,37749111 | 33,93516548 |
| 26 | 55,37753782 | 33,94275658 |
| 27 | 55,37537126 | 33,94388514 |
| 28 | 55,37223619 | 33,94177605 |
| 29 | 55,36912047 | 33,94316674 |
| 30 | 55,36754961 | 33,94594066 |
| 31 | 55,36728418 | 33,94857820 |
| 32 | 55,37062296 | 33,94929423 |
| 33 | 55,37125984 | 33,94856696 |
| 34 | 55,37129906 | 33,94859227 |
| 35 | 55,37216377 | 33,94859577 |
| 36 | 55,37268636 | 33,94723034 |
| 37 | 55,37253886 | 33,95057215 |
| 38 | 55,37059711 | 33,96420434 |
| 39 | 55,36993567 | 33,96878280 |
| 40 | 55,37113866 | 33,97500902 |
| 41 | 55,37252100 | 33,98214678 |
| 42 | 55,37308163 | 33,98315943 |
| 43 | 55,37414643 | 33,98747691 |
| 44 | 55,37453645 | 33,99082334 |
| 45 | 55,37440626 | 33,99187417 |
| 46 | 55,37379249 | 33,99682701 |
| 47 | 55,37359100 | 33,99813400 |
| 48 | 55,37348900 | 33,99950500 |
| 49 | 55,37380100 | 34,00007300 |
| 50 | 55,37375100 | 34,00071400 |
| 51 | 55,37393100 | 34,00118900 |
| 52 | 55,37388500 | 34,00281100 |
| 53 | 55,37402900 | 34,00351700 |
| 54 | 55,37456764 | 34,00397343 |
| 55 | 55,37320343 | 34,00993207 |
| 56 | 55,37107870 | 34,01580750 |
| 57 | 55,36850354 | 34,01443295 |
| 58 | 55,36766361 | 34,00952930 |
| 59 | 55,36444505 | 34,01205098 |
| 60 | 55,36425594 | 34,01186258 |
| 61 | 55,36302014 | 34,01063150 |
| 62 | 55,36198844 | 34,00084228 |
| 63 | 55,35974106 | 34,00363294 |
| 64 | 55,36178852 | 34,01385441 |
| 65 | 55,36126800 | 34,02097200 |

| 1 | 2 | 3 |
|-----|-------------|-------------|
| 66 | 55,36103400 | 34,02224300 |
| 67 | 55,36088400 | 34,02275500 |
| 68 | 55,36087808 | 34,02300075 |
| 69 | 55,35986466 | 34,02371461 |
| 70 | 55,35762709 | 34,02383532 |
| 71 | 55,35688037 | 34,02289834 |
| 72 | 55,35619970 | 34,02381317 |
| 73 | 55,35546508 | 34,02152493 |
| 74 | 55,35450307 | 34,02172511 |
| 75 | 55,35416975 | 34,02163121 |
| 76 | 55,35250513 | 34,02118166 |
| 77 | 55,35187750 | 34,01864406 |
| 78 | 55,34595895 | 34,01702830 |
| 79 | 55,34412279 | 34,02047806 |
| 80 | 55,34232196 | 34,02522949 |
| 81 | 55,34216975 | 34,03230017 |
| 82 | 55,33867855 | 34,02863173 |
| 83 | 55,33541903 | 34,03594591 |
| 84 | 55,33115942 | 34,03474250 |
| 85 | 55,33098063 | 34,03469199 |
| 86 | 55,32990945 | 34,03531442 |
| 87 | 55,32993799 | 34,03552810 |
| 88 | 55,33030163 | 34,03825119 |
| 89 | 55,32925500 | 34,03925200 |
| 90 | 55,32803500 | 34,04059500 |
| 91 | 55,32744484 | 34,04175315 |
| 92 | 55,32712307 | 34,04686577 |
| 93 | 55,32699363 | 34,04874283 |
| 94 | 55,32743068 | 34,04882477 |
| 95 | 55,32716407 | 34,05288207 |
| 96 | 55,33007467 | 34,05393475 |
| 97 | 55,32972347 | 34,06237981 |
| 98 | 55,32458753 | 34,06142961 |
| 99 | 55,32384619 | 34,06140980 |
| 100 | 55,32193600 | 34,06511600 |
| 101 | 55,32015500 | 34,06601800 |
| 102 | 55,32021500 | 34,06648500 |
| 103 | 55,32019891 | 34,06679069 |
| 104 | 55,31654069 | 34,06769831 |
| 105 | 55,31573726 | 34,06740307 |
| 106 | 55,31568300 | 34,06647600 |
| 107 | 55,31512300 | 34,06650700 |
| 108 | 55,31429500 | 34,06461700 |
| 109 | 55,31515000 | 34,06310400 |
| 110 | 55,31515100 | 34,06310200 |
| 111 | 55,31509600 | 34,06060700 |
| 112 | 55,31507600 | 34,05990500 |

| 1 | 2 | 3 |
|-----|-------------|-------------|
| 113 | 55,31515800 | 34,05971790 |
| 114 | 55,31551400 | 34,05959900 |
| 115 | 55,31592800 | 34,05944300 |
| 116 | 55,31592900 | 34,05944200 |
| 117 | 55,31598800 | 34,05936300 |
| 118 | 55,31598800 | 34,05936200 |
| 119 | 55,31598900 | 34,05935900 |
| 120 | 55,31597200 | 34,05929700 |
| 121 | 55,31597000 | 34,05929290 |
| 122 | 55,31563600 | 34,05919900 |
| 123 | 55,31560900 | 34,05912200 |
| 124 | 55,31565400 | 34,05903600 |
| 125 | 55,31590900 | 34,05899500 |
| 126 | 55,31591100 | 34,05899200 |
| 127 | 55,31593832 | 34,05891072 |
| 128 | 55,31594800 | 34,05888190 |
| 129 | 55,31594834 | 34,05888190 |
| 130 | 55,31594900 | 34,05888190 |
| 131 | 55,31594900 | 34,05888000 |
| 132 | 55,31593300 | 34,05786200 |
| 133 | 55,31593200 | 34,05786000 |
| 134 | 55,31580890 | 34,05755882 |
| 135 | 55,31528500 | 34,05627700 |
| 136 | 55,31528300 | 34,05627400 |
| 137 | 55,31527700 | 34,05489700 |
| 138 | 55,31647000 | 34,05282900 |
| 139 | 55,31662500 | 34,05286400 |
| 140 | 55,31706100 | 34,05132700 |
| 141 | 55,31742500 | 34,05012900 |
| 142 | 55,31857000 | 34,04800200 |
| 143 | 55,31849300 | 34,04694500 |
| 144 | 55,31571925 | 34,04526439 |
| 145 | 55,31593601 | 34,04456149 |
| 146 | 55,31594059 | 34,04454583 |
| 147 | 55,31594199 | 34,04454076 |
| 148 | 55,31594617 | 34,04452471 |
| 149 | 55,31704262 | 34,04005466 |
| 150 | 55,31704747 | 34,04003319 |
| 151 | 55,31704890 | 34,04002624 |
| 152 | 55,31705641 | 34,03998197 |
| 153 | 55,31705737 | 34,03997477 |
| 154 | 55,31706186 | 34,03992926 |
| 155 | 55,31706234 | 34,03992191 |
| 156 | 55,31706344 | 34,03989888 |
| 157 | 55,31710265 | 34,03863096 |
| 158 | 55,31863176 | 34,03711452 |
| 159 | 55,31877281 | 34,03697464 |

| 1 | 2 | 3 |
|-----|-------------|-------------|
| 160 | 55,32216453 | 34,03047980 |
| 161 | 55,32318539 | 34,02481679 |
| 162 | 55,32293053 | 34,02204677 |
| 163 | 55,32235129 | 34,01772302 |
| 164 | 55,32241780 | 34,01748411 |
| 165 | 55,32262975 | 34,01717744 |
| 166 | 55,32259058 | 34,01688494 |
| 167 | 55,32247558 | 34,01663855 |
| 168 | 55,32260753 | 34,01642689 |
| 169 | 55,32252697 | 34,01583716 |
| 170 | 55,32277225 | 34,01553661 |
| 171 | 55,32273419 | 34,01537133 |
| 172 | 55,32250058 | 34,01506216 |
| 173 | 55,32249493 | 34,01498177 |
| 174 | 55,32248003 | 34,01476966 |
| 175 | 55,32251864 | 34,01459411 |
| 176 | 55,32263225 | 34,01449189 |
| 177 | 55,32268697 | 34,01408828 |
| 178 | 55,32289475 | 34,01393522 |
| 179 | 55,32294503 | 34,01375994 |
| 180 | 55,32309905 | 34,01357298 |
| 181 | 55,32322169 | 34,01342411 |
| 182 | 55,32321761 | 34,01329650 |
| 183 | 55,32320530 | 34,01291244 |
| 184 | 55,32404697 | 34,01249327 |
| 185 | 55,32471617 | 34,01200378 |
| 186 | 55,32513441 | 34,01169785 |
| 187 | 55,32629808 | 34,01084661 |
| 188 | 55,32762864 | 34,01002355 |
| 189 | 55,32858086 | 34,01062300 |
| 190 | 55,32985834 | 34,01140953 |
| 191 | 55,32990503 | 34,01143827 |
| 192 | 55,33032169 | 34,00990328 |
| 193 | 55,33053179 | 34,00964622 |
| 194 | 55,33072058 | 34,00941522 |
| 195 | 55,33130808 | 34,00895550 |
| 196 | 55,33132266 | 34,00858843 |
| 197 | 55,33132757 | 34,00846476 |
| 198 | 55,33136364 | 34,00755661 |
| 199 | 55,33148669 | 34,00626800 |
| 200 | 55,33138808 | 34,00409939 |
| 201 | 55,33139587 | 34,00344367 |
| 202 | 55,33139614 | 34,00342161 |
| 203 | 55,33155269 | 34,00327106 |
| 204 | 55,33289141 | 34,00198355 |
| 205 | 55,33304120 | 34,00178882 |
| 206 | 55,33344280 | 34,00126670 |

| 1 | 2 | 3 |
|-----|-------------|-------------|
| 207 | 55,33350533 | 34,00118541 |
| 208 | 55,33407336 | 34,00044689 |
| 209 | 55,33413669 | 34,00015800 |
| 210 | 55,33375465 | 33,99056636 |
| 211 | 55,33358111 | 33,98621570 |
| 212 | 55,33345932 | 33,98316481 |
| 213 | 55,33336969 | 33,98092066 |
| 214 | 55,33317591 | 33,97607256 |
| 215 | 55,33282308 | 33,96725772 |
| 216 | 55,33265836 | 33,96720966 |
| 217 | 55,33245725 | 33,96717161 |
| 218 | 55,33230891 | 33,96706883 |
| 219 | 55,33209058 | 33,96682716 |
| 220 | 55,33198364 | 33,96663522 |
| 221 | 55,33191003 | 33,96638355 |
| 222 | 55,33183197 | 33,96610300 |
| 223 | 55,33166836 | 33,96562994 |
| 224 | 55,33148447 | 33,96508244 |
| 225 | 55,33135030 | 33,96474966 |
| 226 | 55,33123030 | 33,96452911 |
| 227 | 55,33109392 | 33,96435522 |
| 228 | 55,33084364 | 33,96413966 |
| 229 | 55,33074725 | 33,96409744 |
| 230 | 55,33065975 | 33,96409244 |
| 231 | 55,33052864 | 33,96400133 |
| 232 | 55,33041864 | 33,96385994 |
| 233 | 55,33035141 | 33,96382494 |
| 234 | 55,33018891 | 33,96378938 |
| 235 | 55,33011142 | 33,96372161 |
| 236 | 55,33002475 | 33,96362050 |
| 237 | 55,32993919 | 33,96359050 |
| 238 | 55,32979503 | 33,96359550 |
| 239 | 55,32967614 | 33,96353383 |
| 240 | 55,32953780 | 33,96338466 |
| 241 | 55,32946114 | 33,96321272 |
| 242 | 55,32941308 | 33,96296855 |
| 243 | 55,32939836 | 33,96280244 |
| 244 | 55,32929530 | 33,96258522 |
| 245 | 55,32929614 | 33,96224161 |
| 246 | 55,32916808 | 33,96196050 |
| 247 | 55,32912308 | 33,96175800 |
| 248 | 55,32907503 | 33,96166411 |
| 249 | 55,32900114 | 33,96156661 |
| 250 | 55,32897947 | 33,96126633 |
| 251 | 55,32882614 | 33,96104411 |
| 252 | 55,32880142 | 33,96093661 |
| 253 | 55,32882142 | 33,96082744 |

| 1 | 2 | 3 |
|-----|-------------|-------------|
| 254 | 55,32885614 | 33,96071355 |
| 255 | 55,32895697 | 33,96058883 |
| 256 | 55,32894308 | 33,96048939 |
| 257 | 55,32876864 | 33,96034994 |
| 258 | 55,32868253 | 33,96029911 |
| 259 | 55,32863030 | 33,96020939 |
| 260 | 55,32855614 | 33,95989550 |
| 261 | 55,32845864 | 33,95976966 |
| 262 | 55,32831475 | 33,95969605 |
| 263 | 55,32826530 | 33,95950216 |
| 264 | 55,32825947 | 33,95936466 |
| 265 | 55,32828169 | 33,95910966 |
| 266 | 55,32822780 | 33,95889077 |
| 267 | 55,32806225 | 33,95860105 |
| 268 | 55,32795419 | 33,95832994 |
| 269 | 55,32789614 | 33,95811550 |
| 270 | 55,32770447 | 33,95780188 |
| 271 | 55,32767642 | 33,95759438 |
| 272 | 55,32709753 | 33,95479494 |
| 273 | 55,32721964 | 33,95342875 |
| 274 | 55,32725669 | 33,95301411 |
| 275 | 55,32710169 | 33,95172550 |
| 276 | 55,32626808 | 33,95054050 |
| 277 | 55,32632666 | 33,95026708 |
| 278 | 55,32732975 | 33,94558439 |
| 279 | 55,32830503 | 33,94294911 |
| 280 | 55,32978503 | 33,94226216 |
| 281 | 55,33096753 | 33,94234966 |
| 282 | 55,33176614 | 33,94228133 |
| 283 | 55,33338281 | 33,94195161 |
| 284 | 55,33474557 | 33,94170322 |
| 285 | 55,33556364 | 33,94155411 |
| 286 | 55,33609230 | 33,94171440 |
| 287 | 55,33628280 | 33,94177216 |
| 288 | 55,33697586 | 33,93820522 |
| 289 | 55,33697399 | 33,93720919 |
| 290 | 55,33697358 | 33,93699071 |
| 291 | 55,33697253 | 33,93642855 |
| 292 | 55,33659114 | 33,93410855 |
| 293 | 55,33589253 | 33,93214244 |
| 294 | 55,33584808 | 33,93132689 |
| 295 | 55,33568607 | 33,93086923 |
| 296 | 55,33545642 | 33,93022050 |
| 297 | 55,33544975 | 33,92903244 |
| 298 | 55,33537683 | 33,92835583 |
| 299 | 55,33528058 | 33,92746272 |
| 300 | 55,33532090 | 33,92735190 |

| 1 | 2 | 3 |
|-----|-------------|-------------|
| 301 | 55,33577308 | 33,92610911 |
| 302 | 55,33605531 | 33,92265772 |
| 303 | 55,33592503 | 33,92081133 |
| 304 | 55,33534392 | 33,91857661 |
| 305 | 55,33564836 | 33,91858188 |
| 306 | 55,33571919 | 33,91825383 |
| 307 | 55,33547308 | 33,91743300 |
| 308 | 55,33548312 | 33,91719734 |
| 309 | 55,33549419 | 33,91693744 |
| 310 | 55,33650947 | 33,91592133 |
| 311 | 55,33711092 | 33,91589020 |
| 312 | 55,33711586 | 33,91588994 |
| 313 | 55,33725652 | 33,91558741 |
| 314 | 55,33729447 | 33,91550577 |
| 315 | 55,33721009 | 33,91509211 |
| 316 | 55,33721428 | 33,91505845 |
| 317 | 55,33744975 | 33,91464550 |
| 318 | 55,33756697 | 33,91327439 |
| 319 | 55,33779031 | 33,91290133 |
| 320 | 55,33768088 | 33,91229628 |
| 321 | 55,34060961 | 33,91394826 |
| 322 | 55,34097543 | 33,91460720 |
| 323 | 55,34450056 | 33,91420050 |
| 324 | 55,34544472 | 33,92422499 |
| 325 | 55,34443483 | 33,93099910 |
| 326 | 55,34427278 | 33,93208581 |
| 327 | 55,34475832 | 33,93518396 |
| 328 | 55,34442003 | 33,93643867 |
| 329 | 55,34293312 | 33,94192866 |
| 330 | 55,34289872 | 33,94205566 |
| 331 | 55,34621696 | 33,95042956 |
| 332 | 55,34746872 | 33,95089294 |
| 333 | 55,35066964 | 33,95299291 |
| 334 | 55,35306258 | 33,95263326 |
| 335 | 55,35600342 | 33,95080173 |
| 336 | 55,35544991 | 33,94733312 |
| 337 | 55,35606708 | 33,94716768 |
| 338 | 55,35872568 | 33,94728361 |
| 339 | 55,35857545 | 33,94641407 |
| 340 | 55,35739275 | 33,94353868 |
| 342 | 55,36198887 | 33,92777760 |
| 343 | 55,36192851 | 33,92315337 |
| 344 | 55,36751097 | 33,92237728 |
| 345 | 55,36908421 | 33,92363667 |
| 346 | 55,37229994 | 33,92737360 |
| 347 | 55,37349971 | 33,92805271 |
| 348 | 55,37703700 | 33,92484300 |

| 1 | 2 | 3 |
|-----|-------------|-------------|
| 349 | 55,37817200 | 33,92422500 |
| 350 | 55,37935400 | 33,92312600 |
| 351 | 55,37953900 | 33,92274600 |
| 352 | 55,38005800 | 33,92134100 |
| 353 | 55,38240641 | 33,91709409 |
| 354 | 55,38459438 | 33,91589517 |
| 355 | 55,38630456 | 33,91689712 |
| 356 | 55,39001121 | 33,91673280 |
| 357 | 55,38956171 | 33,91365739 |
| 358 | 55,38869196 | 33,91093662 |
| 359 | 55,38722651 | 33,90635308 |
| 360 | 55,38829921 | 33,89836373 |
| 361 | 55,38826800 | 33,89061900 |
| 362 | 55,38801524 | 33,88767220 |
| 363 | 55,38805152 | 33,88707524 |
| 364 | 55,38947828 | 33,88755418 |
| 365 | 55,39018759 | 33,88775474 |
| 366 | 55,39018763 | 33,88775476 |
| 367 | 55,39039772 | 33,88792358 |
| 368 | 55,39041391 | 33,88793527 |
| 369 | 55,39041916 | 33,88793865 |
| 370 | 55,39045284 | 33,88795523 |
| 371 | 55,39045833 | 33,88795714 |
| 372 | 55,39047561 | 33,88796192 |
| 373 | 55,39164130 | 33,88820341 |
| 374 | 55,39172499 | 33,88822088 |
| 375 | 55,39320296 | 33,88865167 |
| 376 | 55,39320814 | 33,88872554 |
| 377 | 55,39399154 | 33,89674840 |
| 378 | 55,39381004 | 33,90751621 |
| 379 | 55,39380999 | 33,90755947 |
| 380 | 55,39381013 | 33,90756981 |
| 381 | 55,39381117 | 33,90760702 |
| 382 | 55,39411418 | 33,91496176 |
| 383 | 55,39399260 | 33,92105278 |
| 384 | 55,39388428 | 33,92644373 |
| 385 | 55,39314922 | 33,93440479 |
| 386 | 55,39205504 | 33,94266597 |
| 387 | 55,39161864 | 33,94173895 |
| 388 | 55,39051361 | 33,94339468 |
| 389 | 55,38806697 | 33,94689221 |
| 390 | 55,38715287 | 33,94853186 |
| 391 | 55,38701700 | 33,94893600 |
| 392 | 55,38566500 | 33,94673600 |
| 1 | 55,38566500 | 33,94673600 |

Участок 15



Рис. 29. Участок 15



Рис. 30. Местоположение участка 15 в границах государственного природного заказника

Таблица 15

Поворотные точки
границ участка 15 особо охраняемой зоны

| Номер поворотной точки | Координата Y | Координата X |
|------------------------|--------------|--------------|
| 1 | 2 | 3 |
| 1 | 55,31140400 | 34,05640500 |
| 2 | 55,31061600 | 34,05630300 |
| 3 | 55,31061400 | 34,05630600 |
| 4 | 55,31020800 | 34,05715400 |
| 5 | 55,30962800 | 34,05804500 |
| 6 | 55,30906200 | 34,05842890 |
| 7 | 55,30882400 | 34,05847000 |
| 8 | 55,30838900 | 34,05811800 |
| 9 | 55,30838700 | 34,05811700 |
| 10 | 55,30838600 | 34,05811800 |
| 11 | 55,30808900 | 34,05829900 |
| 12 | 55,30594600 | 34,05715690 |
| 13 | 55,30571400 | 34,05707600 |
| 14 | 55,30571300 | 34,05707500 |
| 15 | 55,30571100 | 34,05707700 |
| 16 | 55,30555800 | 34,05724400 |
| 17 | 55,30555700 | 34,05724600 |
| 18 | 55,30546000 | 34,05761900 |
| 19 | 55,30533800 | 34,05849900 |
| 20 | 55,30520500 | 34,05938900 |
| 21 | 55,30497600 | 34,06045900 |

| 1 | 2 | 3 |
|----|-------------|-------------|
| 22 | 55,30463000 | 34,06210300 |
| 23 | 55,30445800 | 34,06286000 |
| 24 | 55,30445700 | 34,06334900 |
| 25 | 55,30445700 | 34,06335000 |
| 26 | 55,30459900 | 34,06406800 |
| 27 | 55,30459975 | 34,06406875 |
| 28 | 55,30460000 | 34,06406900 |
| 29 | 55,30460000 | 34,06407000 |
| 30 | 55,30476500 | 34,06432000 |
| 31 | 55,30510900 | 34,06593000 |
| 32 | 55,30516400 | 34,06701900 |
| 33 | 55,30502900 | 34,06728400 |
| 34 | 55,30408400 | 34,06728700 |
| 35 | 55,30408200 | 34,06728900 |
| 36 | 55,30399900 | 34,06739700 |
| 37 | 55,30399800 | 34,06740000 |
| 38 | 55,30325298 | 34,06799278 |
| 39 | 55,30298196 | 34,06775023 |
| 40 | 55,30255753 | 34,06755260 |
| 41 | 55,30238879 | 34,06766938 |
| 42 | 55,30136605 | 34,06890007 |
| 43 | 55,30104900 | 34,06903482 |
| 44 | 55,30084444 | 34,06930432 |
| 45 | 55,30072171 | 34,06967263 |
| 46 | 55,30068591 | 34,07091230 |
| 47 | 55,30061943 | 34,07115485 |
| 48 | 55,30017453 | 34,07114586 |
| 49 | 55,29954040 | 34,07136146 |
| 50 | 55,29893694 | 34,07137942 |
| 51 | 55,29856873 | 34,07125366 |
| 52 | 55,29852270 | 34,07129858 |
| 53 | 55,29849202 | 34,07203519 |
| 54 | 55,29789366 | 34,07196333 |
| 55 | 55,29783229 | 34,07186452 |
| 56 | 55,29788343 | 34,07147824 |
| 57 | 55,29783229 | 34,07119976 |
| 58 | 55,29711118 | 34,07112790 |
| 59 | 55,29686058 | 34,07098417 |
| 60 | 55,29639517 | 34,07088535 |
| 61 | 55,29630311 | 34,07104705 |
| 62 | 55,29627243 | 34,07190045 |
| 63 | 55,29618037 | 34,07219689 |
| 64 | 55,29595533 | 34,07218791 |
| 65 | 55,29584282 | 34,07195435 |
| 66 | 55,29587350 | 34,07128959 |
| 67 | 55,29580701 | 34,07090332 |
| 68 | 55,29572007 | 34,07084942 |

| 1 | 2 | 3 |
|-----|-------------|-------------|
| 69 | 55,29501938 | 34,07110095 |
| 70 | 55,29480968 | 34,07170282 |
| 71 | 55,29463067 | 34,07186452 |
| 72 | 55,29442608 | 34,07182858 |
| 73 | 55,29438005 | 34,07120874 |
| 74 | 55,29424975 | 34,07119827 |
| 75 | 55,29426577 | 34,07099553 |
| 76 | 55,29429461 | 34,07063059 |
| 77 | 55,29430159 | 34,07054223 |
| 78 | 55,29431883 | 34,07032412 |
| 79 | 55,29437868 | 34,06956666 |
| 80 | 55,29453009 | 34,06765022 |
| 81 | 55,29458080 | 34,06700825 |
| 82 | 55,29459000 | 34,06689175 |
| 83 | 55,29483254 | 34,06382075 |
| 84 | 55,29483348 | 34,06380896 |
| 85 | 55,29492301 | 34,06267507 |
| 86 | 55,29492484 | 34,06265186 |
| 87 | 55,29500257 | 34,06166739 |
| 88 | 55,29500596 | 34,06162434 |
| 89 | 55,29503977 | 34,06119611 |
| 90 | 55,29506737 | 34,06084645 |
| 91 | 55,29508475 | 34,06062633 |
| 92 | 55,29551558 | 34,06066966 |
| 93 | 55,29665095 | 34,06391182 |
| 94 | 55,29685669 | 34,06449939 |
| 95 | 55,29942303 | 34,06120307 |
| 96 | 55,29954256 | 34,06104953 |
| 97 | 55,29965447 | 34,06090577 |
| 98 | 55,29965649 | 34,05994558 |
| 99 | 55,29965725 | 34,05958327 |
| 100 | 55,30053919 | 34,05940216 |
| 101 | 55,30204614 | 34,05862355 |
| 102 | 55,30254697 | 34,05470022 |
| 103 | 55,30266161 | 34,05408970 |
| 104 | 55,30277080 | 34,05350822 |
| 105 | 55,30306475 | 34,05194272 |
| 106 | 55,30353114 | 34,04891605 |
| 107 | 55,30392375 | 34,04563540 |
| 108 | 55,30392753 | 34,04560383 |
| 109 | 55,30412848 | 34,04498846 |
| 110 | 55,30446280 | 34,04396466 |
| 111 | 55,30452034 | 34,04190850 |
| 112 | 55,30466289 | 34,03919256 |
| 114 | 55,30537535 | 34,02586712 |
| 115 | 55,30538947 | 34,02559689 |
| 116 | 55,30543919 | 34,02561272 |

| 1 | 2 | 3 |
|-----|-------------|-------------|
| 117 | 55,30565169 | 34,02578911 |
| 118 | 55,30591864 | 34,02619716 |
| 119 | 55,30626058 | 34,02696661 |
| 120 | 55,30635891 | 34,02792411 |
| 121 | 55,30691392 | 34,02882827 |
| 122 | 55,30718586 | 34,02892550 |
| 123 | 55,30794280 | 34,02856327 |
| 124 | 55,30829864 | 34,02860189 |
| 125 | 55,30863003 | 34,02845605 |
| 126 | 55,30875919 | 34,02825022 |
| 127 | 55,30880817 | 34,02820687 |
| 128 | 55,30883728 | 34,02826636 |
| 129 | 55,31467252 | 34,03888709 |
| 130 | 55,31481510 | 34,03914667 |
| 131 | 55,31316865 | 34,04072868 |
| 132 | 55,31308623 | 34,04080788 |
| 133 | 55,31315570 | 34,04112610 |
| 134 | 55,31296291 | 34,04106201 |
| 135 | 55,31290868 | 34,04103024 |
| 136 | 55,31277887 | 34,04095421 |
| 137 | 55,31250280 | 34,04053200 |
| 138 | 55,31252836 | 34,04085539 |
| 139 | 55,31232387 | 34,04093624 |
| 140 | 55,31223185 | 34,04135845 |
| 141 | 55,31204269 | 34,04161896 |
| 142 | 55,31159791 | 34,04171777 |
| 143 | 55,31157746 | 34,04194235 |
| 144 | 55,31173595 | 34,04203218 |
| 145 | 55,31177173 | 34,04222981 |
| 146 | 55,31159600 | 34,04254700 |
| 147 | 55,31175100 | 34,04261500 |
| 148 | 55,31178707 | 34,04297542 |
| 149 | 55,31160700 | 34,04315100 |
| 150 | 55,31182100 | 34,04349100 |
| 151 | 55,31153145 | 34,04375695 |
| 152 | 55,31132900 | 34,04376200 |
| 153 | 55,31144400 | 34,04445000 |
| 154 | 55,31136800 | 34,04477500 |
| 155 | 55,31106800 | 34,04473700 |
| 156 | 55,31109000 | 34,04595700 |
| 157 | 55,31131800 | 34,04596400 |
| 158 | 55,31128500 | 34,04559000 |
| 159 | 55,31143500 | 34,04535700 |
| 160 | 55,31139000 | 34,04496700 |
| 161 | 55,31144454 | 34,04487985 |
| 162 | 55,31172572 | 34,04504154 |
| 163 | 55,31186376 | 34,04481696 |

| 1 | 2 | 3 |
|-----|-------------|-------------|
| 164 | 55,31214000 | 34,04479500 |
| 165 | 55,31219606 | 34,04557155 |
| 166 | 55,31202224 | 34,04604765 |
| 167 | 55,31171400 | 34,04580000 |
| 168 | 55,31160700 | 34,04601000 |
| 169 | 55,31172300 | 34,04609800 |
| 170 | 55,31177300 | 34,04633500 |
| 171 | 55,31162000 | 34,04665200 |
| 172 | 55,31172061 | 34,04708072 |
| 173 | 55,31157235 | 34,04748496 |
| 174 | 55,31172572 | 34,04784429 |
| 175 | 55,31172500 | 34,04809400 |
| 176 | 55,31148300 | 34,04844900 |
| 177 | 55,31150500 | 34,04880100 |
| 178 | 55,31139400 | 34,04905700 |
| 179 | 55,31135700 | 34,04937800 |
| 180 | 55,31101800 | 34,04961900 |
| 181 | 55,31101100 | 34,04984500 |
| 182 | 55,31127400 | 34,05000100 |
| 183 | 55,31133718 | 34,05028770 |
| 184 | 55,31155190 | 34,05077279 |
| 185 | 55,31153145 | 34,05133873 |
| 186 | 55,31168994 | 34,05189569 |
| 187 | 55,31151100 | 34,05237179 |
| 188 | 55,31137808 | 34,05363842 |
| 189 | 55,31136785 | 34,05417741 |
| 190 | 55,31120425 | 34,05470741 |
| 191 | 55,31118380 | 34,05490504 |
| 192 | 55,31120425 | 34,05512064 |
| 193 | 55,31140400 | 34,05640500 |
| 1 | 55,31140400 | 34,05640500 |

ОПИСАНИЕ
зоны охраны объектов культурного наследия

Участок 1



Рис. 31. Участок 1



Рис. 32. Местоположение участка 1 в границах государственного природного заказника

Таблица 16

Поворотные точки
границ участка 1 зоны охраны объектов культурного наследия

| Номер поворотной точки | Координата Y | Координата X |
|------------------------|--------------|--------------|
| 1 | 2 | 3 |
| 1 | 55,44893300 | 33,90308700 |
| 2 | 55,44757291 | 33,90350881 |
| 3 | 55,44791388 | 33,90462220 |
| 4 | 55,44854468 | 33,90664803 |
| 5 | 55,44906079 | 33,90839242 |
| 6 | 55,44920223 | 33,90884051 |
| 7 | 55,44817700 | 33,90904600 |
| 8 | 55,44821500 | 33,91008700 |
| 9 | 55,44948731 | 33,90974367 |
| 10 | 55,44979995 | 33,91073410 |
| 11 | 55,44941900 | 33,91109500 |
| 12 | 55,44809800 | 33,91157400 |
| 13 | 55,44788500 | 33,91093800 |
| 14 | 55,44800100 | 33,91016100 |
| 15 | 55,44800100 | 33,91016000 |
| 16 | 55,44789400 | 33,90885100 |
| 17 | 55,44766018 | 33,90749272 |
| 18 | 55,44780100 | 33,90509500 |
| 19 | 55,44780100 | 33,90509400 |

| 1 | 2 | 3 |
|----|-------------|-------------|
| 20 | 55,44773655 | 33,90470396 |
| 21 | 55,44768400 | 33,90438600 |
| 22 | 55,44734900 | 33,90348300 |
| 23 | 55,44734600 | 33,90348000 |
| 24 | 55,44708700 | 33,90349000 |
| 25 | 55,44673900 | 33,90299900 |
| 26 | 55,44662989 | 33,90294973 |
| 27 | 55,44634479 | 33,90320423 |
| 28 | 55,44569262 | 33,90347373 |
| 29 | 55,44566748 | 33,90338329 |
| 30 | 55,44550500 | 33,90355300 |
| 31 | 55,44533500 | 33,90343600 |
| 32 | 55,44529019 | 33,90290865 |
| 33 | 55,44512196 | 33,90292576 |
| 34 | 55,44463282 | 33,90324017 |
| 35 | 55,44455404 | 33,90295333 |
| 36 | 55,44433200 | 33,90304700 |
| 37 | 55,44417500 | 33,90255200 |
| 38 | 55,44417300 | 33,90254900 |
| 39 | 55,44404600 | 33,90247500 |
| 40 | 55,44404500 | 33,90247400 |
| 41 | 55,44404400 | 33,90247500 |
| 42 | 55,44380400 | 33,90256200 |
| 43 | 55,44358800 | 33,90239900 |
| 44 | 55,44349800 | 33,90163100 |
| 45 | 55,44323600 | 33,90080400 |
| 46 | 55,44323300 | 33,90079990 |
| 47 | 55,44323100 | 33,90080100 |
| 48 | 55,44225500 | 33,90159700 |
| 49 | 55,44194331 | 33,90136075 |
| 50 | 55,44209350 | 33,90167813 |
| 51 | 55,44272025 | 33,90414850 |
| 52 | 55,44260815 | 33,90452579 |
| 53 | 55,43881180 | 33,90633141 |
| 54 | 55,43856209 | 33,90559479 |
| 55 | 55,43832768 | 33,90515461 |
| 56 | 55,43795566 | 33,90468749 |
| 57 | 55,43795056 | 33,90390596 |
| 58 | 55,43804739 | 33,90309747 |
| 59 | 55,43814422 | 33,90273815 |
| 60 | 55,43812383 | 33,90236984 |
| 61 | 55,43751229 | 33,90104931 |
| 62 | 55,43882199 | 33,90079779 |
| 63 | 55,43966644 | 33,90052272 |
| 64 | 55,43886300 | 33,90034300 |
| 65 | 55,43877000 | 33,89932400 |
| 66 | 55,43876700 | 33,89931900 |

| 1 | 2 | 3 |
|-----|-------------|-------------|
| 67 | 55,43735800 | 33,89940690 |
| 68 | 55,43735500 | 33,89941200 |
| 69 | 55,43737632 | 33,89970142 |
| 70 | 55,43748500 | 33,90117690 |
| 71 | 55,43748500 | 33,90117800 |
| 72 | 55,43748600 | 33,90117900 |
| 73 | 55,43796400 | 33,90280200 |
| 74 | 55,43789800 | 33,90322900 |
| 75 | 55,43766500 | 33,90398100 |
| 76 | 55,43766500 | 33,90398200 |
| 77 | 55,43759400 | 33,90474300 |
| 78 | 55,43759400 | 33,90474500 |
| 79 | 55,43759500 | 33,90474500 |
| 80 | 55,43779100 | 33,90530600 |
| 81 | 55,43779100 | 33,90530700 |
| 82 | 55,43832200 | 33,90609200 |
| 83 | 55,43843406 | 33,90661859 |
| 84 | 55,43860800 | 33,90743600 |
| 85 | 55,43844000 | 33,90831100 |
| 86 | 55,43844000 | 33,90831200 |
| 87 | 55,43845500 | 33,90876990 |
| 88 | 55,43845500 | 33,90877100 |
| 89 | 55,43845600 | 33,90877200 |
| 90 | 55,43870700 | 33,90956800 |
| 91 | 55,43877000 | 33,91021090 |
| 92 | 55,43877100 | 33,91021300 |
| 93 | 55,43888000 | 33,91043000 |
| 94 | 55,43886700 | 33,91080600 |
| 95 | 55,43872800 | 33,91102900 |
| 96 | 55,43845100 | 33,91100900 |
| 97 | 55,43844800 | 33,91101200 |
| 98 | 55,43833500 | 33,91134790 |
| 99 | 55,43833500 | 33,91135100 |
| 100 | 55,43844000 | 33,91183600 |
| 101 | 55,43840147 | 33,91200744 |
| 102 | 55,43828000 | 33,91254800 |
| 103 | 55,43720200 | 33,91244900 |
| 104 | 55,43720100 | 33,91245000 |
| 105 | 55,43675500 | 33,91265700 |
| 106 | 55,43621200 | 33,91313700 |
| 107 | 55,43621100 | 33,91314000 |
| 108 | 55,43615844 | 33,91356374 |
| 109 | 55,43614600 | 33,91366400 |
| 110 | 55,43614600 | 33,91366600 |
| 111 | 55,43622700 | 33,91434100 |
| 112 | 55,43602018 | 33,91658984 |
| 113 | 55,43601400 | 33,91665700 |

| 1 | 2 | 3 |
|-----|-------------|-------------|
| 114 | 55,43601400 | 33,91665800 |
| 115 | 55,43614500 | 33,91780600 |
| 116 | 55,43614600 | 33,91780700 |
| 117 | 55,43614600 | 33,91780900 |
| 118 | 55,43643443 | 33,91805537 |
| 119 | 55,43648200 | 33,91809600 |
| 120 | 55,43648400 | 33,91809700 |
| 121 | 55,43687000 | 33,91808100 |
| 122 | 55,43703200 | 33,91823100 |
| 123 | 55,43707200 | 33,91863600 |
| 124 | 55,43697700 | 33,91887400 |
| 125 | 55,43559700 | 33,91976600 |
| 126 | 55,43507738 | 33,92005739 |
| 127 | 55,43347500 | 33,92095590 |
| 128 | 55,43290100 | 33,92184800 |
| 129 | 55,43290100 | 33,92185300 |
| 130 | 55,43269144 | 33,92204596 |
| 131 | 55,43162700 | 33,92215700 |
| 132 | 55,43141000 | 33,92121000 |
| 133 | 55,43015600 | 33,91830800 |
| 134 | 55,43032900 | 33,91773000 |
| 135 | 55,43040800 | 33,91702800 |
| 136 | 55,42919000 | 33,91373000 |
| 137 | 55,42871900 | 33,91321900 |
| 138 | 55,42807500 | 33,91306800 |
| 139 | 55,42787611 | 33,91331637 |
| 140 | 55,42772236 | 33,91292957 |
| 141 | 55,42815800 | 33,91248700 |
| 142 | 55,42826643 | 33,91248390 |
| 143 | 55,42826455 | 33,91247066 |
| 144 | 55,42885600 | 33,91238000 |
| 145 | 55,43037200 | 33,91306100 |
| 146 | 55,43072600 | 33,91405600 |
| 147 | 55,43072600 | 33,91405700 |
| 148 | 55,43109900 | 33,91445300 |
| 149 | 55,43110100 | 33,91445490 |
| 150 | 55,43180000 | 33,91442700 |
| 151 | 55,43248800 | 33,91692500 |
| 152 | 55,43249100 | 33,91692800 |
| 153 | 55,43318000 | 33,91674200 |
| 154 | 55,43405300 | 33,91609100 |
| 155 | 55,43405300 | 33,91608900 |
| 156 | 55,43424400 | 33,91559100 |
| 157 | 55,43424500 | 33,91559100 |
| 158 | 55,43424500 | 33,91558700 |
| 159 | 55,43412400 | 33,91523000 |
| 160 | 55,43407200 | 33,91469690 |

| 1 | 2 | 3 |
|-----|-------------|-------------|
| 161 | 55,43485400 | 33,91272300 |
| 162 | 55,43562700 | 33,91141500 |
| 163 | 55,43629500 | 33,91097800 |
| 164 | 55,43689500 | 33,91086000 |
| 165 | 55,43689600 | 33,91085800 |
| 166 | 55,43717000 | 33,91045200 |
| 167 | 55,43756900 | 33,91005700 |
| 168 | 55,43756900 | 33,91005600 |
| 169 | 55,43757000 | 33,91005400 |
| 170 | 55,43747961 | 33,90873766 |
| 171 | 55,43742600 | 33,90795700 |
| 172 | 55,43699339 | 33,90455634 |
| 173 | 55,43695032 | 33,90421777 |
| 174 | 55,43690026 | 33,90382438 |
| 175 | 55,43674600 | 33,90261200 |
| 176 | 55,43610100 | 33,90066190 |
| 177 | 55,43609800 | 33,90065800 |
| 178 | 55,43609700 | 33,90065900 |
| 179 | 55,43590310 | 33,90073600 |
| 180 | 55,43498900 | 33,90109900 |
| 181 | 55,43366200 | 33,90184600 |
| 182 | 55,43332400 | 33,90129400 |
| 183 | 55,43332200 | 33,90129100 |
| 184 | 55,43332100 | 33,90129100 |
| 185 | 55,43303500 | 33,90135000 |
| 186 | 55,43287300 | 33,90121600 |
| 187 | 55,43252700 | 33,90007900 |
| 188 | 55,43252400 | 33,90007500 |
| 189 | 55,43252300 | 33,90007600 |
| 190 | 55,43126500 | 33,90071100 |
| 191 | 55,42996500 | 33,90169490 |
| 192 | 55,42996400 | 33,90169900 |
| 193 | 55,42996300 | 33,90232700 |
| 194 | 55,42958398 | 33,90251775 |
| 195 | 55,42925085 | 33,89994661 |
| 196 | 55,42887943 | 33,89674989 |
| 197 | 55,42885528 | 33,89647376 |
| 198 | 55,42883414 | 33,89611267 |
| 199 | 55,42881149 | 33,89580734 |
| 200 | 55,42877827 | 33,89562679 |
| 201 | 55,42871184 | 33,89539845 |
| 202 | 55,42866806 | 33,89528960 |
| 203 | 55,42864541 | 33,89524977 |
| 204 | 55,42859709 | 33,89517543 |
| 205 | 55,42850839 | 33,89509930 |
| 206 | 55,42831475 | 33,89498161 |
| 207 | 55,42805354 | 33,89483027 |

| 1 | 2 | 3 |
|-----|-------------|-------------|
| 208 | 55,42784971 | 33,89471079 |
| 209 | 55,42761115 | 33,89458600 |
| 210 | 55,42755308 | 33,89454090 |
| 211 | 55,42750505 | 33,89434147 |
| 212 | 55,42746636 | 33,89405758 |
| 213 | 55,42744634 | 33,89365638 |
| 214 | 55,42745035 | 33,89325518 |
| 215 | 55,42747570 | 33,89271086 |
| 216 | 55,42750999 | 33,89232387 |
| 217 | 55,42755981 | 33,89196013 |
| 218 | 55,42760813 | 33,89167338 |
| 219 | 55,42766116 | 33,89135241 |
| 220 | 55,42771533 | 33,89111847 |
| 221 | 55,42778257 | 33,89088552 |
| 222 | 55,42792520 | 33,89045204 |
| 223 | 55,42812300 | 33,89002988 |
| 224 | 55,42836911 | 33,88958648 |
| 225 | 55,42845215 | 33,88944046 |
| 226 | 55,42866806 | 33,88905016 |
| 227 | 55,42881149 | 33,88877138 |
| 228 | 55,42899267 | 33,88842622 |
| 229 | 55,42910893 | 33,88817929 |
| 230 | 55,42936258 | 33,88758986 |
| 231 | 55,42952237 | 33,88726767 |
| 232 | 55,42979454 | 33,88677027 |
| 233 | 55,43010087 | 33,88612691 |
| 234 | 55,43035754 | 33,88564900 |
| 235 | 55,43067610 | 33,88517374 |
| 236 | 55,43098107 | 33,88475424 |
| 237 | 55,43111997 | 33,88457369 |
| 238 | 55,43123018 | 33,88439580 |
| 239 | 55,43140229 | 33,88403471 |
| 240 | 55,43164536 | 33,88347980 |
| 241 | 55,43180539 | 33,88307092 |
| 242 | 55,43190956 | 33,88269655 |
| 243 | 55,43198958 | 33,88202747 |
| 244 | 55,43370911 | 33,88204340 |
| 245 | 55,43616242 | 33,88248517 |
| 246 | 55,43618548 | 33,88255174 |
| 247 | 55,43751926 | 33,88640201 |
| 248 | 55,44046365 | 33,88513371 |
| 249 | 55,44109365 | 33,88674456 |
| 250 | 55,44118028 | 33,88715778 |
| 251 | 55,44129238 | 33,88718473 |
| 252 | 55,44220450 | 33,88691524 |
| 253 | 55,44321341 | 33,88679846 |
| 254 | 55,44353952 | 33,88681642 |

| 1 | 2 | 3 |
|-----|-------------|-------------|
| 255 | 55,44371672 | 33,88649342 |
| 256 | 55,44419000 | 33,88617800 |
| 257 | 55,44502000 | 33,88609100 |
| 258 | 55,44551000 | 33,88672100 |
| 259 | 55,44567164 | 33,88714877 |
| 260 | 55,44570800 | 33,88724500 |
| 261 | 55,44574942 | 33,88758205 |
| 262 | 55,44554561 | 33,88959428 |
| 263 | 55,44545899 | 33,89106752 |
| 264 | 55,44537238 | 33,89161549 |
| 265 | 55,44511762 | 33,89188498 |
| 266 | 55,44476605 | 33,89186702 |
| 267 | 55,44445014 | 33,89165142 |
| 268 | 55,44422595 | 33,89178617 |
| 269 | 55,44425652 | 33,89320551 |
| 270 | 55,44397627 | 33,89376246 |
| 271 | 55,44360431 | 33,89419366 |
| 272 | 55,44345145 | 33,89441823 |
| 273 | 55,44340050 | 33,89472366 |
| 274 | 55,44350750 | 33,89492129 |
| 275 | 55,44370622 | 33,89492129 |
| 276 | 55,44381832 | 33,89475959 |
| 277 | 55,44506157 | 33,89387026 |
| 278 | 55,44568318 | 33,89334924 |
| 279 | 55,44678371 | 33,89217244 |
| 280 | 55,44733397 | 33,89137294 |
| 281 | 55,44795554 | 33,89072616 |
| 282 | 55,44840520 | 33,89037731 |
| 283 | 55,44927300 | 33,89339500 |
| 284 | 55,45009400 | 33,89618100 |
| 285 | 55,45128848 | 33,89944001 |
| 286 | 55,45055500 | 33,89968800 |
| 287 | 55,44973900 | 33,90077900 |
| 288 | 55,44893300 | 33,90308700 |
| 1 | 55,44893300 | 33,90308700 |

Участок 2



Рис. 33. Участок 2



Рис. 34. Местоположение участка 2 в границах государственного природного заказника

Таблица 17

Поворотные точки
границ участка 2 зоны охраны объектов культурного наследия

| Номер поворотной точки | Координата Y | Координата X |
|------------------------|--------------|--------------|
| 1 | 2 | 3 |
| 1 | 55,41459159 | 33,88141754 |
| 2 | 55,41440400 | 33,88110700 |
| 3 | 55,41415100 | 33,88089400 |
| 4 | 55,41414900 | 33,88089300 |
| 5 | 55,41391100 | 33,88093600 |
| 6 | 55,41390900 | 33,88093800 |
| 7 | 55,41359200 | 33,88123200 |
| 8 | 55,41333500 | 33,88144700 |
| 9 | 55,41313800 | 33,88154100 |
| 10 | 55,41295400 | 33,88157500 |
| 11 | 55,41292200 | 33,88092600 |
| 12 | 55,41285100 | 33,87999500 |
| 13 | 55,41279800 | 33,87956400 |
| 14 | 55,41279700 | 33,87956300 |
| 15 | 55,41272400 | 33,87939800 |
| 16 | 55,41272400 | 33,87939600 |
| 17 | 55,41262600 | 33,87932000 |
| 18 | 55,41250400 | 33,87891100 |
| 19 | 55,41239400 | 33,87836700 |
| 20 | 55,41237100 | 33,87779590 |
| 21 | 55,41231000 | 33,87707900 |

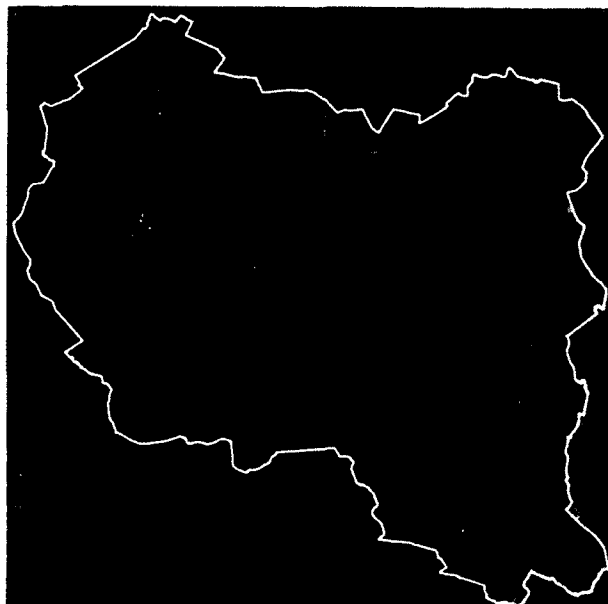
| 1 | 2 | 3 |
|----|-------------|-------------|
| 22 | 55,41231000 | 33,87707800 |
| 23 | 55,41222600 | 33,87681900 |
| 24 | 55,41207300 | 33,87643700 |
| 25 | 55,41204400 | 33,87594800 |
| 26 | 55,41204400 | 33,87594600 |
| 27 | 55,41203300 | 33,87591590 |
| 28 | 55,41202000 | 33,87553900 |
| 29 | 55,41202000 | 33,87553800 |
| 30 | 55,41195400 | 33,87516800 |
| 31 | 55,41195100 | 33,87516400 |
| 32 | 55,41194900 | 33,87516600 |
| 33 | 55,41176100 | 33,87536400 |
| 34 | 55,41152400 | 33,87581500 |
| 35 | 55,41123800 | 33,87649900 |
| 36 | 55,41093800 | 33,87724300 |
| 37 | 55,41063200 | 33,87824000 |
| 38 | 55,41031000 | 33,87848400 |
| 39 | 55,40998800 | 33,87873800 |
| 40 | 55,40935500 | 33,87922600 |
| 41 | 55,40872300 | 33,87972400 |
| 42 | 55,40850600 | 33,87987900 |
| 43 | 55,40829700 | 33,88002400 |
| 44 | 55,40721130 | 33,88030120 |
| 45 | 55,40718206 | 33,88010572 |
| 46 | 55,40703400 | 33,87911600 |
| 47 | 55,40703200 | 33,87911290 |
| 48 | 55,40702493 | 33,87910945 |
| 49 | 55,40661700 | 33,87736500 |
| 50 | 55,40522000 | 33,86881000 |
| 51 | 55,40511900 | 33,86818400 |
| 52 | 55,40418400 | 33,86950200 |
| 53 | 55,40295500 | 33,87066800 |
| 54 | 55,40291700 | 33,87074600 |
| 55 | 55,40282200 | 33,87080200 |
| 56 | 55,40209500 | 33,87331200 |
| 57 | 55,40208400 | 33,87334700 |
| 58 | 55,40181629 | 33,87441087 |
| 59 | 55,40155700 | 33,87457600 |
| 60 | 55,40087900 | 33,87498990 |
| 61 | 55,40052300 | 33,87517200 |
| 62 | 55,40025200 | 33,87543800 |
| 63 | 55,40025100 | 33,87544100 |
| 64 | 55,40025500 | 33,87558400 |
| 65 | 55,40028000 | 33,87593100 |
| 66 | 55,40021600 | 33,87609900 |
| 67 | 55,40006300 | 33,87621600 |
| 68 | 55,39967200 | 33,87697900 |

| 1 | 2 | 3 |
|-----|-------------|-------------|
| 69 | 55,39954500 | 33,87734200 |
| 70 | 55,39954500 | 33,87734400 |
| 71 | 55,39956300 | 33,87773200 |
| 72 | 55,39956300 | 33,87773300 |
| 73 | 55,39956400 | 33,87773390 |
| 74 | 55,39974200 | 33,87836300 |
| 75 | 55,39982100 | 33,87905800 |
| 76 | 55,40000700 | 33,88007400 |
| 77 | 55,40000800 | 33,88007500 |
| 78 | 55,40000724 | 33,88007509 |
| 79 | 55,40036000 | 33,88168500 |
| 80 | 55,40006200 | 33,88244900 |
| 81 | 55,39986400 | 33,88338800 |
| 82 | 55,39959100 | 33,88419700 |
| 83 | 55,39953900 | 33,88428500 |
| 84 | 55,39946626 | 33,88426200 |
| 85 | 55,39938000 | 33,88432800 |
| 86 | 55,39920700 | 33,88465500 |
| 87 | 55,39918200 | 33,88472100 |
| 88 | 55,39907739 | 33,88476400 |
| 89 | 55,39883500 | 33,88491700 |
| 90 | 55,39866100 | 33,88504800 |
| 91 | 55,39854900 | 33,88507000 |
| 92 | 55,39818521 | 33,88474200 |
| 93 | 55,39812800 | 33,88476400 |
| 94 | 55,39807800 | 33,88502600 |
| 95 | 55,39805300 | 33,88526712 |
| 96 | 55,39806600 | 33,88546300 |
| 97 | 55,39809000 | 33,88557200 |
| 98 | 55,39807800 | 33,88563800 |
| 99 | 55,39799100 | 33,88587800 |
| 100 | 55,39795400 | 33,88611800 |
| 101 | 55,39795400 | 33,88627100 |
| 102 | 55,39794200 | 33,88631500 |
| 103 | 55,39767765 | 33,88638000 |
| 104 | 55,39743967 | 33,88649000 |
| 105 | 55,39722978 | 33,88657700 |
| 106 | 55,39708500 | 33,88666200 |
| 107 | 55,39693700 | 33,88659900 |
| 108 | 55,39688700 | 33,88649000 |
| 109 | 55,39685000 | 33,88598964 |
| 110 | 55,39688700 | 33,88539800 |
| 111 | 55,39692500 | 33,88504800 |
| 112 | 55,39683800 | 33,88476400 |
| 113 | 55,39687500 | 33,88389100 |
| 114 | 55,39680100 | 33,88386900 |
| 115 | 55,39675100 | 33,88391300 |

| 1 | 2 | 3 |
|-----|-------------|-------------|
| 116 | 55,39660200 | 33,88428400 |
| 117 | 55,39649100 | 33,88459000 |
| 118 | 55,39642900 | 33,88465500 |
| 119 | 55,39637900 | 33,88465500 |
| 120 | 55,39634200 | 33,88454600 |
| 121 | 55,39632900 | 33,88428468 |
| 122 | 55,39632900 | 33,88400715 |
| 123 | 55,39634200 | 33,88346276 |
| 124 | 55,39632900 | 33,88310882 |
| 125 | 55,39632900 | 33,88306100 |
| 126 | 55,39626995 | 33,88302346 |
| 127 | 55,39625291 | 33,88300958 |
| 128 | 55,39623500 | 33,88299500 |
| 129 | 55,39623300 | 33,88299390 |
| 130 | 55,39623100 | 33,88299600 |
| 131 | 55,39616100 | 33,88306500 |
| 132 | 55,39616000 | 33,88306800 |
| 133 | 55,39617900 | 33,88342600 |
| 134 | 55,39608100 | 33,88392000 |
| 135 | 55,39597400 | 33,88413000 |
| 136 | 55,39597300 | 33,88413300 |
| 137 | 55,39597400 | 33,88413400 |
| 138 | 55,39605200 | 33,88442300 |
| 139 | 55,39615200 | 33,88477200 |
| 140 | 55,39612400 | 33,88514700 |
| 141 | 55,39612500 | 33,88514900 |
| 142 | 55,39619900 | 33,88527400 |
| 143 | 55,39625300 | 33,88546500 |
| 144 | 55,39611700 | 33,88550900 |
| 145 | 55,39590500 | 33,88535900 |
| 146 | 55,39566200 | 33,88527900 |
| 147 | 55,39566100 | 33,88527900 |
| 148 | 55,39566000 | 33,88528000 |
| 149 | 55,39549700 | 33,88536600 |
| 150 | 55,39549500 | 33,88536900 |
| 151 | 55,39544000 | 33,88558100 |
| 152 | 55,39544000 | 33,88558200 |
| 153 | 55,39545700 | 33,88660200 |
| 154 | 55,39547800 | 33,88731700 |
| 155 | 55,39543300 | 33,88778000 |
| 156 | 55,39526600 | 33,88784500 |
| 157 | 55,39505700 | 33,88783700 |
| 158 | 55,39505500 | 33,88783900 |
| 159 | 55,39496141 | 33,88794264 |
| 160 | 55,39428658 | 33,88779210 |
| 161 | 55,39435719 | 33,88682680 |
| 162 | 55,39748048 | 33,87473366 |

| 1 | 2 | 3 |
|-----|-------------|-------------|
| 163 | 55,40113919 | 33,86033592 |
| 164 | 55,40172195 | 33,85600518 |
| 165 | 55,40179000 | 33,85582200 |
| 166 | 55,40179100 | 33,85582400 |
| 167 | 55,40203400 | 33,85640300 |
| 168 | 55,40249100 | 33,85748000 |
| 169 | 55,40250300 | 33,85797800 |
| 170 | 55,40245200 | 33,85841400 |
| 171 | 55,40245200 | 33,85841600 |
| 172 | 55,40253400 | 33,85887800 |
| 173 | 55,40276400 | 33,86060890 |
| 174 | 55,40276500 | 33,86061000 |
| 175 | 55,40276600 | 33,86061200 |
| 176 | 55,40295600 | 33,86069000 |
| 177 | 55,40295800 | 33,86069000 |
| 178 | 55,40307300 | 33,86062500 |
| 179 | 55,40322200 | 33,86114500 |
| 180 | 55,40315500 | 33,86191700 |
| 181 | 55,40314000 | 33,86225300 |
| 182 | 55,40314100 | 33,86225500 |
| 183 | 55,40328800 | 33,86258700 |
| 184 | 55,40328900 | 33,86258900 |
| 185 | 55,40354800 | 33,86275100 |
| 186 | 55,40354900 | 33,86275200 |
| 187 | 55,40365100 | 33,86274400 |
| 188 | 55,40391200 | 33,86273200 |
| 189 | 55,40403800 | 33,86272600 |
| 190 | 55,40404000 | 33,86272500 |
| 191 | 55,40405000 | 33,86271800 |
| 192 | 55,40413700 | 33,86265100 |
| 193 | 55,40413700 | 33,86264900 |
| 194 | 55,40419900 | 33,86251500 |
| 195 | 55,40421600 | 33,86247600 |
| 196 | 55,40421700 | 33,86247300 |
| 197 | 55,40383500 | 33,86032800 |
| 198 | 55,40335300 | 33,85704500 |
| 199 | 55,40345197 | 33,85690451 |
| 200 | 55,40349600 | 33,85684200 |
| 201 | 55,40360200 | 33,85669400 |
| 202 | 55,40413400 | 33,85624390 |
| 203 | 55,40422100 | 33,85622200 |
| 204 | 55,40471700 | 33,85608500 |
| 205 | 55,40471800 | 33,85608200 |
| 206 | 55,40478600 | 33,85596300 |
| 207 | 55,40478700 | 33,85596100 |
| 208 | 55,40481400 | 33,85517900 |
| 209 | 55,40482100 | 33,85498100 |

| 1 | 2 | 3 |
|-----|-------------|-------------|
| 210 | 55,40472600 | 33,85377900 |
| 211 | 55,40472500 | 33,85299600 |
| 212 | 55,40472400 | 33,85256500 |
| 213 | 55,40490800 | 33,85190400 |
| 214 | 55,40496900 | 33,85168800 |
| 215 | 55,40497000 | 33,85168700 |
| 216 | 55,40497000 | 33,85168500 |
| 217 | 55,40482330 | 33,85052731 |
| 218 | 55,40485725 | 33,85050344 |
| 219 | 55,40491124 | 33,85044018 |
| 220 | 55,40496074 | 33,85035583 |
| 221 | 55,40502974 | 33,84998942 |
| 222 | 55,40506723 | 33,84976536 |
| 223 | 55,40514018 | 33,84939172 |
| 224 | 55,40520072 | 33,84903783 |
| 225 | 55,40527872 | 33,84904574 |
| 226 | 55,40534621 | 33,84905892 |
| 227 | 55,40539571 | 33,84910373 |
| 228 | 55,40542571 | 33,84918281 |
| 229 | 55,40545720 | 33,84923289 |
| 230 | 55,40552620 | 33,84929616 |
| 231 | 55,40557119 | 33,84932252 |
| 232 | 55,40562745 | 33,84934949 |
| 233 | 55,40569268 | 33,84937260 |
| 234 | 55,40578267 | 33,84939896 |
| 235 | 55,40583036 | 33,84940814 |
| 236 | 55,40587567 | 33,84945959 |
| 237 | 55,40590112 | 33,84952545 |
| 238 | 55,40591316 | 33,84961775 |
| 239 | 55,40591466 | 33,84965729 |
| 240 | 55,40591016 | 33,84974427 |
| 241 | 55,40589366 | 33,84984708 |
| 242 | 55,40586217 | 33,84997624 |
| 243 | 55,40581867 | 33,85013704 |
| 244 | 55,40577068 | 33,85031629 |
| 245 | 55,40575268 | 33,85046917 |
| 246 | 55,40573018 | 33,85074595 |
| 247 | 55,40572568 | 33,85088302 |
| 248 | 55,40580367 | 33,85099637 |
| 249 | 55,40588767 | 33,85108600 |
| 250 | 55,40596866 | 33,85115453 |
| 251 | 55,40605265 | 33,85121780 |
| 252 | 55,40612014 | 33,85128370 |
| 253 | 55,40616964 | 33,85132851 |
| 254 | 55,40621217 | 33,85137661 |
| 255 | 55,40622952 | 33,85142588 |
| 256 | 55,40623886 | 33,85148922 |

| 1 | 2 | 3 |
|-----|-------------|-------------|
| 257 | 55,40624313 | 33,85156311 |
| 258 | 55,40623863 | 33,85166592 |
| 259 | 55,40622213 | 33,85182144 |
| 260 | 55,40622063 | 33,85196378 |
| 261 | 55,40640173 | 33,85200774 |
| 262 | 55,40660064 | 33,85204527 |
| 263 | 55,40676350 | 33,85210393 |
| 264 | 55,40694238 | 33,85217901 |
| 265 | 55,40710524 | 33,85227520 |
| 266 | 55,40737490 | 33,85240424 |
| 267 | 55,40764455 | 33,85253094 |
| 268 | 55,40778338 | 33,85254502 |
| 269 | 55,40787416 | 33,85257786 |
| 270 | 55,40800231 | 33,85266467 |
| 271 | 55,40815389 | 33,85274404 |
| 272 | 55,40826038 | 33,85276776 |
| 273 | 55,40845484 | 33,85284533 |
| 274 | 55,40868711 | 33,85295326 |
| 275 | 55,40890870 | 33,85307057 |
| 276 | 55,40909291 | 33,85313391 |
| 277 | 55,40941668 | 33,85329232 |
| 278 | 55,40953816 | 33,85334241 |
| 279 | 55,40961914 | 33,85335823 |
| 280 | 55,40966556 | 33,85337557 |
| 281 | 55,40973312 | 33,85342149 |
| 282 | 55,40985760 | 33,85349266 |
| 283 | 55,41010205 | 33,85356562 |
| 284 | 55,41026223 | 33,85363835 |
| 285 | 55,41053320 | 33,85376270 |
| 286 | 55,41065333 | 33,85385185 |
| 287 | 55,41082190 | 33,85393287 |
| 288 | 55,41094338 | 33,85395660 |
| 289 | 55,41149692 | 33,85417798 |
| 290 | 55,41219108 | 33,85450488 |
| 291 | 55,41231405 | 33,85455233 |
| 292 | 55,41243102 | 33,85461032 |
| 293 | 55,41250300 | 33,85464195 |
| 294 | 55,41256298 | 33,85466831 |
| 295 | 55,41263947 | 33,85467886 |
| 296 | 55,41267096 | 33,85474212 |
| 297 | 55,41267845 | 33,85479748 |
| 298 | 55,41267546 | 33,85483438 |
| 299 | 55,41265896 | 33,85491083 |
| 300 | 55,41262447 | 33,85498200 |
| 301 | 55,41259298 | 33,85503208 |
| 302 | 55,41256898 | 33,85509535 |
| 303 | 55,41254738 | 33,85517980 |

| 1 | 2 | 3 |
|-----|-------------|-------------|
| 304 | 55,41253003 | 33,85528773 |
| 305 | 55,41252069 | 33,85535577 |
| 306 | 55,41250450 | 33,85548284 |
| 307 | 55,41250000 | 33,85560146 |
| 308 | 55,41249533 | 33,85574055 |
| 309 | 55,41249250 | 33,85587824 |
| 310 | 55,41250601 | 33,85604086 |
| 311 | 55,41252849 | 33,85617874 |
| 312 | 55,41254649 | 33,85625255 |
| 313 | 55,41256748 | 33,85632108 |
| 314 | 55,41259143 | 33,85644676 |
| 315 | 55,41260497 | 33,85657150 |
| 316 | 55,41261697 | 33,85665586 |
| 317 | 55,41262897 | 33,85676657 |
| 318 | 55,41263681 | 33,85691365 |
| 319 | 55,41263948 | 33,85708727 |
| 320 | 55,41263478 | 33,85727456 |
| 321 | 55,41255207 | 33,85729327 |
| 322 | 55,41255100 | 33,85729600 |
| 323 | 55,41256500 | 33,85763400 |
| 324 | 55,41259200 | 33,85829800 |
| 325 | 55,41259200 | 33,85829900 |
| 326 | 55,41259300 | 33,85830000 |
| 327 | 55,41269100 | 33,85872000 |
| 328 | 55,41269200 | 33,85872100 |
| 329 | 55,41291100 | 33,85938190 |
| 330 | 55,41311600 | 33,85979700 |
| 331 | 55,41321700 | 33,86006600 |
| 332 | 55,41340900 | 33,86055200 |
| 333 | 55,41352800 | 33,86080100 |
| 334 | 55,41356000 | 33,86095400 |
| 335 | 55,41362600 | 33,86130300 |
| 336 | 55,41362700 | 33,86130390 |
| 337 | 55,41381600 | 33,86204500 |
| 338 | 55,41390300 | 33,86245600 |
| 339 | 55,41390200 | 33,86254500 |
| 340 | 55,41385400 | 33,86271700 |
| 341 | 55,41385400 | 33,86271800 |
| 342 | 55,41385300 | 33,86280000 |
| 343 | 55,41385400 | 33,86280200 |
| 344 | 55,41385400 | 33,86280300 |
| 345 | 55,41389900 | 33,86286590 |
| 346 | 55,41395100 | 33,86291800 |
| 347 | 55,41397300 | 33,86296900 |
| 348 | 55,41397800 | 33,86302800 |
| 349 | 55,41394200 | 33,86311700 |
| 350 | 55,41391100 | 33,86330100 |

| 1 | 2 | 3 |
|-----|-------------|-------------|
| 351 | 55,41391100 | 33,86330300 |
| 352 | 55,41392700 | 33,86340600 |
| 353 | 55,41392800 | 33,86340600 |
| 354 | 55,41399000 | 33,86359200 |
| 355 | 55,41407500 | 33,86373800 |
| 356 | 55,41411400 | 33,86385000 |
| 357 | 55,41411300 | 33,86391900 |
| 358 | 55,41407300 | 33,86397800 |
| 359 | 55,41402600 | 33,86402700 |
| 360 | 55,41402500 | 33,86403000 |
| 361 | 55,41401800 | 33,86411100 |
| 362 | 55,41401800 | 33,86411200 |
| 363 | 55,41405100 | 33,86426700 |
| 364 | 55,41405200 | 33,86426800 |
| 365 | 55,41419100 | 33,86474200 |
| 366 | 55,41420600 | 33,86491400 |
| 367 | 55,41419300 | 33,86506600 |
| 368 | 55,41417900 | 33,86523900 |
| 369 | 55,41417900 | 33,86524000 |
| 370 | 55,41419600 | 33,86534300 |
| 371 | 55,41419700 | 33,86534400 |
| 372 | 55,41425900 | 33,86548000 |
| 373 | 55,41437900 | 33,86562700 |
| 374 | 55,41439500 | 33,86566600 |
| 375 | 55,41439400 | 33,86577590 |
| 376 | 55,41437700 | 33,86582600 |
| 377 | 55,41431100 | 33,86598690 |
| 378 | 55,41431000 | 33,86598900 |
| 379 | 55,41429700 | 33,86615100 |
| 380 | 55,41429700 | 33,86615300 |
| 381 | 55,41429800 | 33,86615300 |
| 382 | 55,41434300 | 33,86628700 |
| 383 | 55,41438800 | 33,86637300 |
| 384 | 55,41446900 | 33,86643700 |
| 385 | 55,41452500 | 33,86652900 |
| 386 | 55,41455300 | 33,86663200 |
| 387 | 55,41459200 | 33,86678600 |
| 388 | 55,41466700 | 33,86691290 |
| 389 | 55,41474200 | 33,86695790 |
| 390 | 55,41487000 | 33,86699200 |
| 391 | 55,41493700 | 33,86707400 |
| 392 | 55,41503500 | 33,86718000 |
| 393 | 55,41510200 | 33,86728200 |
| 394 | 55,41508300 | 33,86741200 |
| 395 | 55,41504700 | 33,86757400 |
| 396 | 55,41504700 | 33,86757600 |
| 397 | 55,41506800 | 33,86774000 |

| 1 | 2 | 3 |
|-----|-------------|-------------|
| 398 | 55,41506900 | 33,86774100 |
| 399 | 55,41506900 | 33,86774200 |
| 400 | 55,41510300 | 33,86779400 |
| 401 | 55,41510500 | 33,86779600 |
| 402 | 55,41516542 | 33,86779810 |
| 403 | 55,41527800 | 33,86780200 |
| 404 | 55,41531700 | 33,86784300 |
| 405 | 55,41536300 | 33,86791600 |
| 406 | 55,41536400 | 33,86791800 |
| 407 | 55,41540400 | 33,86792890 |
| 408 | 55,41553200 | 33,86795400 |
| 409 | 55,41555212 | 33,86799138 |
| 410 | 55,41555300 | 33,86799300 |
| 411 | 55,41555200 | 33,86806200 |
| 412 | 55,41553900 | 33,86818300 |
| 413 | 55,41553900 | 33,86818490 |
| 414 | 55,41555600 | 33,86826800 |
| 415 | 55,41559000 | 33,86835090 |
| 416 | 55,41563500 | 33,86844390 |
| 417 | 55,41563900 | 33,86854500 |
| 418 | 55,41562300 | 33,86891200 |
| 419 | 55,41562400 | 33,86891390 |
| 420 | 55,41562400 | 33,86891500 |
| 421 | 55,41565900 | 33,86896800 |
| 422 | 55,41570500 | 33,86900000 |
| 423 | 55,41576300 | 33,86904300 |
| 424 | 55,41587300 | 33,86910800 |
| 425 | 55,41590000 | 33,86914900 |
| 426 | 55,41594000 | 33,86919100 |
| 427 | 55,41594200 | 33,86919300 |
| 428 | 55,41600100 | 33,86919500 |
| 429 | 55,41600200 | 33,86919500 |
| 430 | 55,41604070 | 33,86918476 |
| 431 | 55,41607000 | 33,86917700 |
| 432 | 55,41608498 | 33,86918653 |
| 433 | 55,41610300 | 33,86919800 |
| 434 | 55,41611300 | 33,86925600 |
| 435 | 55,41611400 | 33,86925700 |
| 436 | 55,41613100 | 33,86930900 |
| 437 | 55,41613200 | 33,86931100 |
| 438 | 55,41617200 | 33,86933300 |
| 439 | 55,41623400 | 33,86936500 |
| 440 | 55,41624500 | 33,86941400 |
| 441 | 55,41624400 | 33,86949500 |
| 442 | 55,41624400 | 33,86949700 |
| 443 | 55,41624500 | 33,86949700 |

| 1 | 2 | 3 |
|-----|-------------|-------------|
| 444 | 55,41626700 | 33,86955800 |
| 445 | 55,41626900 | 33,86956100 |
| 446 | 55,41636800 | 33,86956500 |
| 447 | 55,41641200 | 33,86956600 |
| 448 | 55,41642300 | 33,86960500 |
| 449 | 55,41645700 | 33,86970800 |
| 450 | 55,41650000 | 33,86990300 |
| 451 | 55,41650100 | 33,86990300 |
| 452 | 55,41658600 | 33,87012000 |
| 453 | 55,41660800 | 33,87016200 |
| 454 | 55,41661000 | 33,87016500 |
| 455 | 55,41664000 | 33,87016600 |
| 456 | 55,41664200 | 33,87016400 |
| 457 | 55,41666500 | 33,87013400 |
| 458 | 55,41668076 | 33,87010495 |
| 459 | 55,41673500 | 33,87000500 |
| 460 | 55,41676300 | 33,86998700 |
| 461 | 55,41678273 | 33,86999068 |
| 462 | 55,41689700 | 33,87001200 |
| 463 | 55,41699400 | 33,87002600 |
| 464 | 55,41704600 | 33,87008700 |
| 465 | 55,41709800 | 33,87012100 |
| 466 | 55,41728300 | 33,87014800 |
| 467 | 55,41733334 | 33,87019834 |
| 468 | 55,41733400 | 33,87019900 |
| 469 | 55,41733487 | 33,87020372 |
| 470 | 55,41734300 | 33,87024790 |
| 471 | 55,41735300 | 33,87046200 |
| 472 | 55,41735300 | 33,87046400 |
| 473 | 55,41735400 | 33,87046400 |
| 474 | 55,41738800 | 33,87055700 |
| 475 | 55,41740900 | 33,87064800 |
| 476 | 55,41740100 | 33,87078000 |
| 477 | 55,41740100 | 33,87078100 |
| 478 | 55,41741800 | 33,87088300 |
| 479 | 55,41741900 | 33,87088390 |
| 480 | 55,41741900 | 33,87088500 |
| 481 | 55,41744364 | 33,87092381 |
| 482 | 55,41745900 | 33,87094800 |
| 483 | 55,41746900 | 33,87097600 |
| 484 | 55,41745800 | 33,87101300 |
| 485 | 55,41743400 | 33,87104300 |
| 486 | 55,41740083 | 33,87108174 |
| 487 | 55,41737500 | 33,87111190 |
| 488 | 55,41735600 | 33,87116400 |
| 489 | 55,41735600 | 33,87116800 |

| 1 | 2 | 3 |
|-----|-------------|-------------|
| 490 | 55,41735700 | 33,87116800 |
| 491 | 55,41738000 | 33,87123000 |
| 492 | 55,41738100 | 33,87123200 |
| 493 | 55,41742100 | 33,87125400 |
| 494 | 55,41746600 | 33,87133500 |
| 495 | 55,41747935 | 33,87143471 |
| 496 | 55,41750388 | 33,87152551 |
| 497 | 55,41752038 | 33,87157559 |
| 498 | 55,41754287 | 33,87161513 |
| 499 | 55,41757285 | 33,87164149 |
| 500 | 55,41760884 | 33,87165731 |
| 501 | 55,41765232 | 33,87168630 |
| 502 | 55,41768381 | 33,87171003 |
| 503 | 55,41770630 | 33,87174957 |
| 504 | 55,41772579 | 33,87179438 |
| 505 | 55,41774529 | 33,87186555 |
| 506 | 55,41778525 | 33,87199153 |
| 507 | 55,41781126 | 33,87209225 |
| 508 | 55,41783225 | 33,87216078 |
| 509 | 55,41785324 | 33,87222932 |
| 510 | 55,41787724 | 33,87226622 |
| 511 | 55,41790572 | 33,87229522 |
| 512 | 55,41797620 | 33,87232948 |
| 513 | 55,41804517 | 33,87236639 |
| 514 | 55,41810065 | 33,87240066 |
| 515 | 55,41816662 | 33,87244283 |
| 516 | 55,41824309 | 33,87251928 |
| 517 | 55,41828507 | 33,87257727 |
| 518 | 55,41830756 | 33,87261681 |
| 519 | 55,41833455 | 33,87270116 |
| 520 | 55,41834355 | 33,87276442 |
| 521 | 55,41834655 | 33,87283296 |
| 522 | 55,41833755 | 33,87288041 |
| 523 | 55,41831056 | 33,87291204 |
| 524 | 55,41821010 | 33,87291995 |
| 525 | 55,41816512 | 33,87294631 |
| 526 | 55,41815013 | 33,87297267 |
| 527 | 55,41813663 | 33,87302802 |
| 528 | 55,41814413 | 33,87314137 |
| 529 | 55,41815359 | 33,87322798 |
| 530 | 55,41817562 | 33,87329689 |
| 531 | 55,41820710 | 33,87337334 |
| 532 | 55,41823259 | 33,87347351 |
| 533 | 55,41821010 | 33,87357895 |
| 534 | 55,41820410 | 33,87366857 |
| 535 | 55,41821010 | 33,87376347 |

| 1 | 2 | 3 |
|-----|-------------|-------------|
| 536 | 55,41824159 | 33,87391899 |
| 537 | 55,41824909 | 33,87400071 |
| 538 | 55,41823709 | 33,87404815 |
| 539 | 55,41819061 | 33,87412460 |
| 540 | 55,41814413 | 33,87417468 |
| 541 | 55,41808115 | 33,87422213 |
| 542 | 55,41804067 | 33,87428276 |
| 543 | 55,41802268 | 33,87440929 |
| 544 | 55,41803317 | 33,87452263 |
| 545 | 55,41805566 | 33,87461489 |
| 546 | 55,41806466 | 33,87472033 |
| 547 | 55,41805566 | 33,87478360 |
| 548 | 55,41802268 | 33,87488376 |
| 549 | 55,41798819 | 33,87495494 |
| 550 | 55,41791322 | 33,87506038 |
| 551 | 55,41787274 | 33,87509465 |
| 552 | 55,41781876 | 33,87515791 |
| 553 | 55,41777228 | 33,87523435 |
| 554 | 55,41771530 | 33,87537142 |
| 555 | 55,41767781 | 33,87552958 |
| 556 | 55,41766432 | 33,87565084 |
| 557 | 55,41766582 | 33,87580109 |
| 558 | 55,41769731 | 33,87595662 |
| 559 | 55,41771080 | 33,87606469 |
| 560 | 55,41772280 | 33,87625448 |
| 561 | 55,41771530 | 33,87634674 |
| 562 | 55,41769731 | 33,87642055 |
| 563 | 55,41766132 | 33,87654181 |
| 564 | 55,41764112 | 33,87662294 |
| 565 | 55,41762683 | 33,87674478 |
| 566 | 55,41761784 | 33,87688712 |
| 567 | 55,41761784 | 33,87701892 |
| 568 | 55,41761184 | 33,87719290 |
| 569 | 55,41759984 | 33,87727725 |
| 570 | 55,41758185 | 33,87735106 |
| 571 | 55,41755786 | 33,87741432 |
| 572 | 55,41751888 | 33,87747758 |
| 573 | 55,41748289 | 33,87751976 |
| 574 | 55,41743191 | 33,87756194 |
| 575 | 55,41738693 | 33,87758830 |
| 576 | 55,41731195 | 33,87764102 |
| 577 | 55,41727544 | 33,87767639 |
| 578 | 55,41724341 | 33,87773504 |
| 579 | 55,41722799 | 33,87780972 |
| 580 | 55,41722199 | 33,87790989 |
| 581 | 55,41721899 | 33,87803114 |

| 1 | 2 | 3 |
|-----|-------------|-------------|
| 582 | 55,41719800 | 33,87812604 |
| 583 | 55,41716501 | 33,87822621 |
| 584 | 55,41713052 | 33,87829738 |
| 585 | 55,41707659 | 33,87837321 |
| 586 | 55,41701657 | 33,87841336 |
| 587 | 55,41695809 | 33,87844236 |
| 588 | 55,41689511 | 33,87846345 |
| 589 | 55,41683369 | 33,87847409 |
| 590 | 55,41677066 | 33,87848190 |
| 591 | 55,41671968 | 33,87849772 |
| 592 | 55,41667619 | 33,87855307 |
| 593 | 55,41662071 | 33,87869278 |
| 594 | 55,41658923 | 33,87882194 |
| 595 | 55,41655324 | 33,87891684 |
| 596 | 55,41650076 | 33,87900910 |
| 597 | 55,41642279 | 33,87913563 |
| 598 | 55,41639879 | 33,87919889 |
| 599 | 55,41635831 | 33,87928588 |
| 600 | 55,41630583 | 33,87937814 |
| 601 | 55,41627284 | 33,87942559 |
| 602 | 55,41621886 | 33,87948885 |
| 603 | 55,41611989 | 33,87960483 |
| 604 | 55,41601493 | 33,87973663 |
| 605 | 55,41597894 | 33,87977881 |
| 606 | 55,41592196 | 33,87983680 |
| 607 | 55,41582749 | 33,87988161 |
| 608 | 55,41576452 | 33,87992906 |
| 609 | 55,41570904 | 33,87996333 |
| 610 | 55,41563106 | 33,88001078 |
| 611 | 55,41558908 | 33,88004241 |
| 612 | 55,41555459 | 33,88008722 |
| 613 | 55,41552010 | 33,88015839 |
| 614 | 55,41547961 | 33,88021902 |
| 615 | 55,41544034 | 33,88025017 |
| 616 | 55,41538696 | 33,88025017 |
| 617 | 55,41532816 | 33,88022693 |
| 618 | 55,41527118 | 33,88016894 |
| 619 | 55,41522920 | 33,88008458 |
| 620 | 55,41520144 | 33,88002259 |
| 621 | 55,41515873 | 33,87996393 |
| 622 | 55,41511373 | 33,87993170 |
| 623 | 55,41507598 | 33,87994517 |
| 624 | 55,41504476 | 33,88003450 |
| 625 | 55,41501927 | 33,88020057 |
| 626 | 55,41500427 | 33,88027965 |
| 627 | 55,41497128 | 33,88035346 |

| 1 | 2 | 3 |
|-----|-------------|-------------|
| 628 | 55,41494429 | 33,88038509 |
| 629 | 55,41488431 | 33,88043781 |
| 630 | 55,41480184 | 33,88053007 |
| 631 | 55,41474035 | 33,88058015 |
| 632 | 55,41468759 | 33,88062322 |
| 633 | 55,41465956 | 33,88068657 |
| 634 | 55,41464221 | 33,88076164 |
| 635 | 55,41463688 | 33,88086253 |
| 636 | 55,41463821 | 33,88110654 |
| 637 | 55,41463421 | 33,88124965 |
| 638 | 55,41462353 | 33,88134116 |
| 639 | 55,41459159 | 33,88141754 |
| 1 | 55,41459159 | 33,88141754 |

Участок 3



Рис. 35. Участок 3



Рис. 36. Местоположение участка 3 в границах государственного природного заказника

Таблица 18

Поворотные точки границ участка 3 зоны охраны объектов культурного наследия

| Номер поворотной точки | Координата Y | Координата X |
|------------------------|--------------|--------------|
| 1 | 2 | 3 |
| 1 | 55,40809291 | 33,89615973 |
| 2 | 55,40487979 | 33,89255748 |
| 3 | 55,40366587 | 33,89284495 |
| 4 | 55,40268656 | 33,88989847 |
| 5 | 55,40161540 | 33,88823659 |
| 6 | 55,40145217 | 33,88781438 |

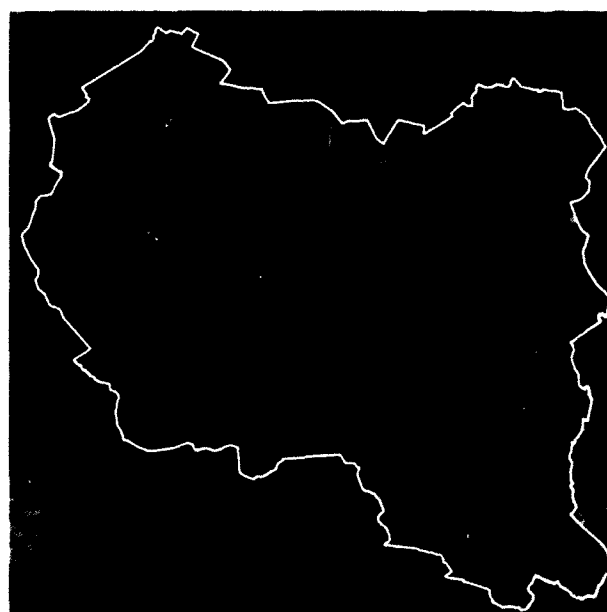
| 1 | 2 | 3 |
|----|-------------|-------------|
| 7 | 55,40106961 | 33,88630521 |
| 8 | 55,40120223 | 33,88622436 |
| 9 | 55,40088087 | 33,88376298 |
| 10 | 55,40216628 | 33,88287365 |
| 11 | 55,40312011 | 33,88608063 |
| 12 | 55,40447685 | 33,88594588 |
| 13 | 55,40506340 | 33,88573927 |
| 14 | 55,40649148 | 33,88535300 |
| 15 | 55,40728710 | 33,88529011 |
| 16 | 55,40745540 | 33,88537995 |
| 17 | 55,40833261 | 33,88527215 |
| 18 | 55,40831731 | 33,88891032 |
| 19 | 55,40903639 | 33,89633041 |
| 20 | 55,40828671 | 33,89625854 |
| 21 | 55,40809291 | 33,89615973 |
| 22 | 55,40602226 | 33,88607165 |
| 23 | 55,40655778 | 33,88595487 |
| 24 | 55,40651188 | 33,88541588 |
| 25 | 55,40601206 | 33,88555961 |
| 26 | 55,40602226 | 33,88607165 |
| 1 | 55,40809291 | 33,89615973 |

Участок 4



Рис. 37. Участок 4



Рис. 38. Местоположение участка 4 в границах государственного природного заказника

Поворотные точки
границ участка 4 зоны охраны объектов культурного наследия

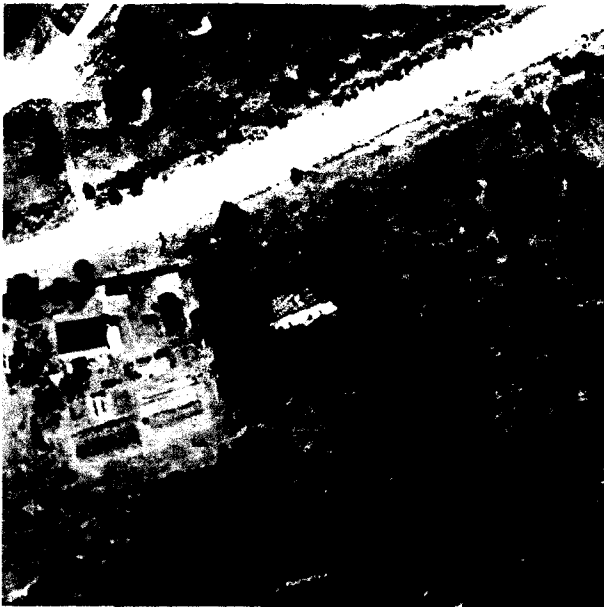
| Номер поворотной точки | Координата Y | Координата X |
|------------------------|--------------|--------------|
| 1 | 55,40485144 | 33,89554230 |
| 2 | 55,40469065 | 33,89472336 |
| 3 | 55,40511217 | 33,89445038 |
| 4 | 55,40527295 | 33,89526932 |
| 5 | 55,40485144 | 33,89554230 |
| 1 | 55,40485144 | 33,89554230 |

Участок 5

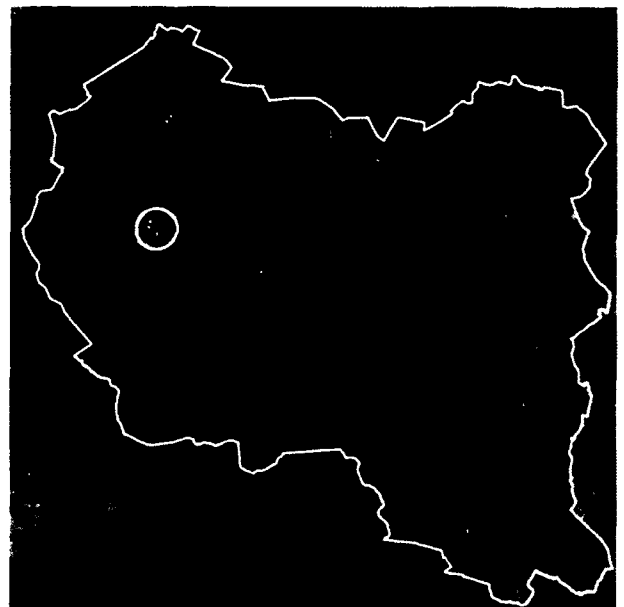

Рис. 39. Участок 5



Рис. 40. Местоположение участка 5 в границах государственного природного заказника

Поворотные точки
границ участка 5 зоны охраны объектов культурного наследия

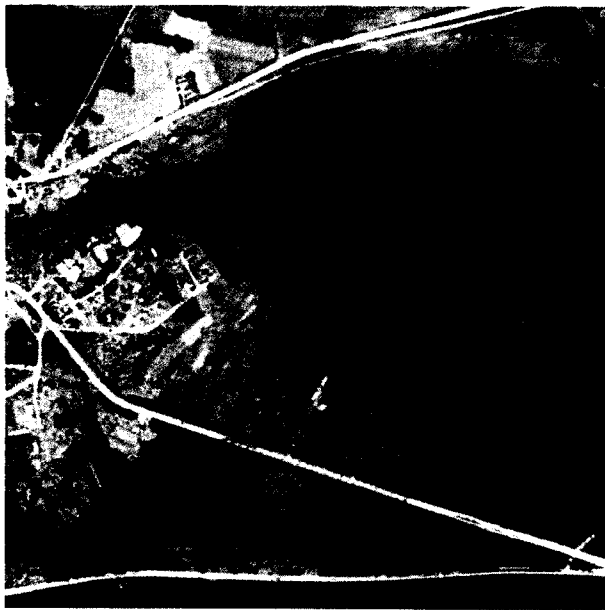
| Номер поворотной точки | Координата Y | Координата X |
|------------------------|--------------|--------------|
| 1 | 2 | 3 |
| 1 | 55,4085357 | 33,9069658 |
| 2 | 55,408392 | 33,907358 |
| 3 | 55,408392 | 33,907359 |
| 4 | 55,40834278 | 33,90776969 |
| 5 | 55,40833533 | 33,90783192 |
| 6 | 55,40767381 | 33,90771486 |
| 7 | 55,40424261 | 33,90719042 |
| 8 | 55,4027705 | 33,9119617 |
| 9 | 55,40227535 | 33,91340939 |

| 1 | 2 | 3 |
|----|-------------|-------------|
| 10 | 55,401603 | 33,913269 |
| 11 | 55,401316 | 33,913091 |
| 12 | 55,401158 | 33,912936 |
| 13 | 55,4011427 | 33,91288602 |
| 14 | 55,400978 | 33,912348 |
| 15 | 55,40078952 | 33,9120413 |
| 16 | 55,400758 | 33,91199 |
| 17 | 55,4006468 | 33,91185624 |
| 18 | 55,40042668 | 33,91167523 |
| 19 | 55,40009927 | 33,91157946 |
| 20 | 55,399652 | 33,9113874 |
| 21 | 55,39947779 | 33,91133704 |
| 22 | 55,39937981 | 33,91179573 |
| 23 | 55,399346 | 33,911954 |
| 24 | 55,398214 | 33,911603 |
| 25 | 55,397588 | 33,910969 |
| 26 | 55,397048 | 33,910711 |
| 27 | 55,39697256 | 33,91063407 |
| 28 | 55,396642 | 33,910297 |
| 29 | 55,396031 | 33,90990104 |
| 30 | 55,39513307 | 33,91476434 |
| 31 | 55,39483472 | 33,90752279 |
| 32 | 55,39501599 | 33,89663043 |
| 33 | 55,39500985 | 33,89653334 |
| 34 | 55,3948434 | 33,89484658 |
| 35 | 55,394922 | 33,894755 |
| 36 | 55,395078 | 33,89465 |
| 37 | 55,395313 | 33,8947999 |
| 38 | 55,395639 | 33,895147 |
| 39 | 55,395977 | 33,896004 |
| 40 | 55,396266 | 33,896637 |
| 41 | 55,396362 | 33,896854 |
| 42 | 55,396363 | 33,896857 |
| 43 | 55,396548 | 33,896895 |
| 44 | 55,396655 | 33,8969669 |
| 45 | 55,396559 | 33,897245 |
| 46 | 55,396511 | 33,897418 |
| 47 | 55,396511 | 33,897419 |
| 48 | 55,396509 | 33,897623 |
| 49 | 55,39651 | 33,897625 |
| 50 | 55,396595 | 33,89778 |
| 51 | 55,396691 | 33,897988 |
| 52 | 55,396729 | 33,898121 |
| 53 | 55,396722 | 33,898273 |
| 54 | 55,396718 | 33,898548 |
| 55 | 55,396718 | 33,898549 |
| 56 | 55,39675 | 33,898835 |
| 57 | 55,39677 | 33,89908 |
| 58 | 55,396771 | 33,899082 |

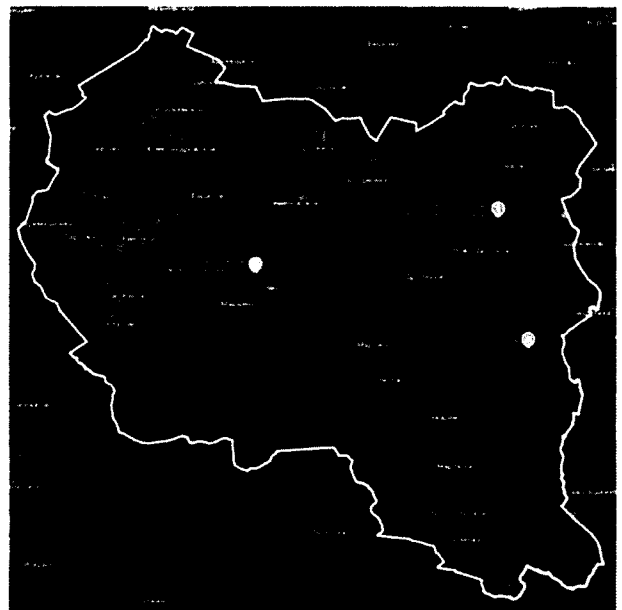
| 1 | 2 | 3 |
|-----|-------------|-------------|
| 59 | 55,396771 | 33,899083 |
| 60 | 55,396914 | 33,899282 |
| 61 | 55,396915 | 33,899284 |
| 62 | 55,39706 | 33,899319 |
| 63 | 55,397061 | 33,899319 |
| 64 | 55,397182 | 33,899303 |
| 65 | 55,397846 | 33,901027 |
| 66 | 55,398102 | 33,901676 |
| 67 | 55,397841 | 33,903066 |
| 68 | 55,397842 | 33,903069 |
| 69 | 55,39784208 | 33,90306912 |
| 70 | 55,397844 | 33,903072 |
| 71 | 55,398051 | 33,903073 |
| 72 | 55,399791 | 33,904607 |
| 73 | 55,401113 | 33,905841 |
| 74 | 55,401117 | 33,90584 |
| 75 | 55,401204 | 33,905657 |
| 76 | 55,40134 | 33,905102 |
| 77 | 55,401643 | 33,9043599 |
| 78 | 55,402081 | 33,903504 |
| 79 | 55,402269 | 33,903166 |
| 80 | 55,402414 | 33,903101 |
| 81 | 55,402598 | 33,9031779 |
| 82 | 55,402902 | 33,903393 |
| 83 | 55,403171 | 33,903738 |
| 84 | 55,403175 | 33,903737 |
| 85 | 55,403176 | 33,903734 |
| 86 | 55,403139 | 33,903428 |
| 87 | 55,403208 | 33,903004 |
| 88 | 55,403334 | 33,90256 |
| 89 | 55,403559 | 33,902258 |
| 90 | 55,403558 | 33,902261 |
| 91 | 55,403624 | 33,902641 |
| 92 | 55,403711 | 33,9031329 |
| 93 | 55,403712 | 33,903134 |
| 94 | 55,403713 | 33,903137 |
| 95 | 55,403886 | 33,903194 |
| 96 | 55,403889 | 33,903193 |
| 97 | 55,404118 | 33,903008 |
| 98 | 55,404389 | 33,90262 |
| 99 | 55,404657 | 33,902416 |
| 100 | 55,404908 | 33,902567 |
| 101 | 55,40505 | 33,902876 |
| 102 | 55,405179 | 33,903258 |
| 103 | 55,405179 | 33,90326 |
| 104 | 55,405254 | 33,903314 |
| 105 | 55,405258 | 33,903313 |
| 106 | 55,405411 | 33,903125 |
| 107 | 55,405639 | 33,902848 |

| 1 | 2 | 3 |
|-----|------------|------------|
| 108 | 55,405977 | 33,902627 |
| 109 | 55,406161 | 33,902734 |
| 110 | 55,406302 | 33,902972 |
| 111 | 55,406537 | 33,903705 |
| 112 | 55,406822 | 33,904684 |
| 113 | 55,406899 | 33,9050129 |
| 114 | 55,4069 | 33,905015 |
| 115 | 55,407004 | 33,90507 |
| 116 | 55,407007 | 33,90507 |
| 117 | 55,407171 | 33,904953 |
| 118 | 55,407388 | 33,904747 |
| 119 | 55,407739 | 33,904433 |
| 120 | 55,407948 | 33,90435 |
| 121 | 55,408073 | 33,904444 |
| 122 | 55,408172 | 33,904835 |
| 123 | 55,408271 | 33,9052859 |
| 124 | 55,408391 | 33,905943 |
| 125 | 55,4085357 | 33,9069658 |
| 1 | 55,4085357 | 33,9069658 |

Участок 6



Рис. 41. Участок 6



Рис. 42. Местоположение участка 6 в границах государственного природного заказника

Поворотные точки
 границ участка б зоны охраны объектов культурного наследия

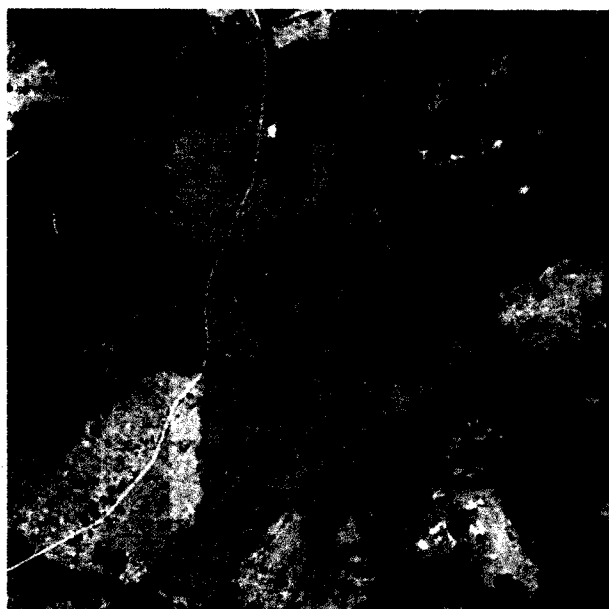
| Номер поворотной точки | Координата Y | Координата X |
|------------------------|--------------|--------------|
| 1 | 2 | 3 |
| 1 | 55,41111651 | 34,09541413 |
| 2 | 55,41110049 | 34,09546105 |
| 3 | 55,41111117 | 34,09550563 |
| 4 | 55,41114587 | 34,09554786 |
| 5 | 55,41116800 | 34,09559337 |
| 6 | 55,41118120 | 34,09564750 |
| 7 | 55,41118707 | 34,09568874 |
| 8 | 55,41118853 | 34,09571194 |
| 9 | 55,41119733 | 34,09577380 |
| 10 | 55,41121493 | 34,09584597 |
| 11 | 55,41123839 | 34,09590783 |
| 12 | 55,41126479 | 34,09596453 |
| 13 | 55,41129998 | 34,09603155 |
| 14 | 55,41132741 | 34,09609922 |
| 15 | 55,41134209 | 34,09616726 |
| 16 | 55,41134984 | 34,09625322 |
| 17 | 55,41135570 | 34,09629446 |
| 18 | 55,41137330 | 34,09636663 |
| 19 | 55,41138503 | 34,09639756 |
| 20 | 55,41141016 | 34,09644880 |
| 21 | 55,41143419 | 34,09654265 |
| 22 | 55,41143953 | 34,09668577 |
| 23 | 55,41142755 | 34,09679192 |
| 24 | 55,41141436 | 34,09684604 |
| 25 | 55,41140409 | 34,09687955 |
| 26 | 55,41138650 | 34,09692595 |
| 27 | 55,41135277 | 34,09696976 |
| 28 | 55,41133371 | 34,09698781 |
| 29 | 55,41131318 | 34,09700327 |
| 30 | 55,41127798 | 34,09701874 |
| 31 | 55,41124719 | 34,09704193 |
| 32 | 55,41119733 | 34,09708317 |
| 33 | 55,41113135 | 34,09714761 |
| 34 | 55,41110202 | 34,09719916 |
| 35 | 55,41108589 | 34,09724813 |
| 36 | 55,41108002 | 34,09728937 |
| 37 | 55,41107416 | 34,09738217 |
| 38 | 55,41107416 | 34,09756259 |
| 39 | 55,41107709 | 34,09763476 |
| 40 | 55,41108002 | 34,09768116 |
| 41 | 55,41109175 | 34,09776364 |

| 1 | 2 | 3 |
|----|-------------|-------------|
| 42 | 55,41110055 | 34,09779972 |
| 43 | 55,41111668 | 34,09787447 |
| 44 | 55,41112988 | 34,09795437 |
| 45 | 55,41113868 | 34,09801623 |
| 46 | 55,41114748 | 34,09816831 |
| 47 | 55,41115041 | 34,09835646 |
| 48 | 55,41116214 | 34,09856782 |
| 49 | 55,41117680 | 34,09879980 |
| 50 | 55,41124598 | 34,10003146 |
| 51 | 55,41118458 | 34,10001973 |
| 52 | 55,41115922 | 34,10002500 |
| 53 | 55,41113135 | 34,10006020 |
| 54 | 55,41111961 | 34,10009113 |
| 55 | 55,41111521 | 34,10010917 |
| 56 | 55,41111228 | 34,10012979 |
| 57 | 55,41111082 | 34,10016845 |
| 58 | 55,41111082 | 34,10020969 |
| 59 | 55,41111375 | 34,10027671 |
| 60 | 55,41111815 | 34,10034630 |
| 61 | 55,41114601 | 34,10060663 |
| 62 | 55,41116507 | 34,10072777 |
| 63 | 55,41118853 | 34,10081541 |
| 64 | 55,41120320 | 34,10086696 |
| 65 | 55,41121493 | 34,10089789 |
| 66 | 55,41124865 | 34,10100278 |
| 67 | 55,41126734 | 34,10108021 |
| 68 | 55,41128069 | 34,10116233 |
| 69 | 55,41128736 | 34,10128081 |
| 70 | 55,41128469 | 34,10132070 |
| 71 | 55,41125933 | 34,10140399 |
| 72 | 55,41119526 | 34,10147906 |
| 73 | 55,41115188 | 34,10150839 |
| 74 | 55,41110348 | 34,10149329 |
| 75 | 55,41105244 | 34,10145384 |
| 76 | 55,41100706 | 34,10136938 |
| 77 | 55,41097151 | 34,10126132 |
| 78 | 55,41095767 | 34,10115060 |
| 79 | 55,41095538 | 34,10104481 |
| 80 | 55,41094951 | 34,10095202 |
| 81 | 55,41093485 | 34,10084892 |
| 82 | 55,41092752 | 34,10073293 |
| 83 | 55,41092605 | 34,10065818 |
| 84 | 55,41091285 | 34,10053961 |
| 85 | 55,41089526 | 34,10042878 |
| 86 | 55,41088646 | 34,10039270 |
| 87 | 55,41085126 | 34,10024836 |
| 88 | 55,41083367 | 34,10017619 |

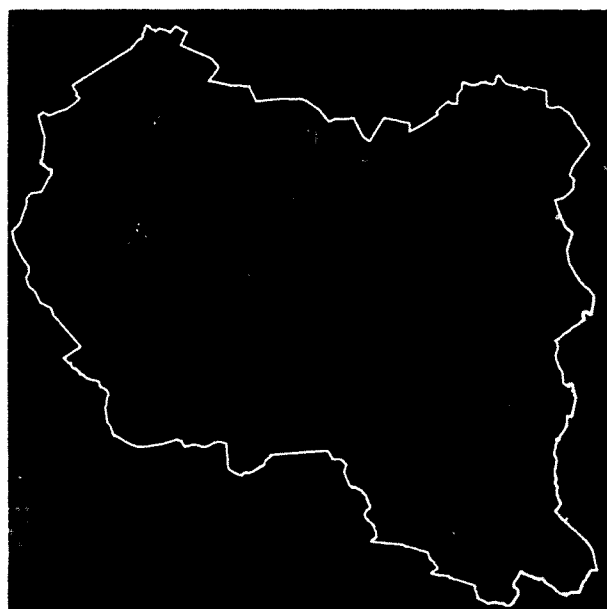
| 1 | 2 | 3 |
|-----|-------------|-------------|
| 89 | 55,41081020 | 34,10011433 |
| 90 | 55,41078821 | 34,10007566 |
| 91 | 55,41077208 | 34,10005247 |
| 92 | 55,41073688 | 34,10001122 |
| 93 | 55,41068556 | 34,09997256 |
| 94 | 55,41063998 | 34,09995638 |
| 95 | 55,41056825 | 34,09994679 |
| 96 | 55,41046267 | 34,09996741 |
| 97 | 55,41039961 | 34,09998545 |
| 98 | 55,41029403 | 34,10003185 |
| 99 | 55,41022364 | 34,10007566 |
| 100 | 55,41017965 | 34,10014010 |
| 101 | 55,41015032 | 34,10019165 |
| 102 | 55,41013712 | 34,10022000 |
| 103 | 55,41011366 | 34,10028186 |
| 104 | 55,41009166 | 34,10037208 |
| 105 | 55,41008286 | 34,10043394 |
| 106 | 55,41007700 | 34,10052673 |
| 107 | 55,41007700 | 34,10055250 |
| 108 | 55,41007700 | 34,10062983 |
| 109 | 55,41007846 | 34,10070457 |
| 110 | 55,41009166 | 34,10082314 |
| 111 | 55,41010138 | 34,10095234 |
| 112 | 55,41010486 | 34,10106543 |
| 113 | 55,41009899 | 34,10110667 |
| 114 | 55,41009020 | 34,10114275 |
| 115 | 55,41006735 | 34,10119048 |
| 116 | 55,41003664 | 34,10120925 |
| 117 | 55,41000461 | 34,10121746 |
| 118 | 55,40997257 | 34,10121277 |
| 119 | 55,40993186 | 34,10117875 |
| 120 | 55,40989916 | 34,10109663 |
| 121 | 55,40988449 | 34,10104508 |
| 122 | 55,40985663 | 34,10093940 |
| 123 | 55,40983631 | 34,10084589 |
| 124 | 55,40981724 | 34,10077629 |
| 125 | 55,40979965 | 34,10070412 |
| 126 | 55,40977765 | 34,10061391 |
| 127 | 55,40976267 | 34,10056522 |
| 128 | 55,40973964 | 34,10051829 |
| 129 | 55,40970661 | 34,10045084 |
| 130 | 55,40966856 | 34,10038280 |
| 131 | 55,40964253 | 34,10034643 |
| 132 | 55,40960649 | 34,10032063 |
| 133 | 55,40955844 | 34,10029951 |
| 134 | 55,40951839 | 34,10028778 |
| 135 | 55,40947167 | 34,10028778 |

| 1 | 2 | 3 |
|-----|-------------|-------------|
| 136 | 55,40942962 | 34,10029716 |
| 137 | 55,40938090 | 34,10034409 |
| 138 | 55,40934378 | 34,10041074 |
| 139 | 55,40933285 | 34,10044732 |
| 140 | 55,40932818 | 34,10050246 |
| 141 | 55,40932417 | 34,10056229 |
| 142 | 55,40932284 | 34,10065027 |
| 143 | 55,40933204 | 34,10075355 |
| 144 | 55,40933791 | 34,10084634 |
| 145 | 55,40935111 | 34,10095202 |
| 146 | 55,40935991 | 34,10101388 |
| 147 | 55,40938190 | 34,10110409 |
| 148 | 55,40939364 | 34,10113502 |
| 149 | 55,40943176 | 34,10126132 |
| 150 | 55,40945083 | 34,10136957 |
| 151 | 55,40954375 | 34,10160635 |
| 152 | 55,40959181 | 34,10167204 |
| 153 | 55,40965588 | 34,10175181 |
| 154 | 55,40971195 | 34,10184800 |
| 155 | 55,40971996 | 34,10192308 |
| 156 | 55,40972796 | 34,10202866 |
| 157 | 55,40972262 | 34,10214128 |
| 158 | 55,40971195 | 34,10220463 |
| 159 | 55,40968399 | 34,10225881 |
| 160 | 55,40965906 | 34,10231810 |
| 161 | 55,40961214 | 34,10239027 |
| 162 | 55,40957841 | 34,10245986 |
| 163 | 55,40953735 | 34,10256812 |
| 164 | 55,40951095 | 34,10267637 |
| 165 | 55,40949042 | 34,10280782 |
| 166 | 55,40946696 | 34,10295990 |
| 167 | 55,40946109 | 34,10305269 |
| 168 | 55,40946109 | 34,10313001 |
| 169 | 55,40946109 | 34,10315579 |
| 170 | 55,40946549 | 34,10325116 |
| 171 | 55,40947429 | 34,10331302 |
| 172 | 55,40948749 | 34,10336714 |
| 173 | 55,40951828 | 34,10346767 |
| 174 | 55,40955201 | 34,10356303 |
| 175 | 55,40957694 | 34,10364809 |
| 176 | 55,40959314 | 34,10370854 |
| 177 | 55,40959181 | 34,10376251 |
| 178 | 55,40956668 | 34,10380532 |
| 179 | 55,40955641 | 34,10381305 |
| 180 | 55,40952122 | 34,10382852 |
| 181 | 55,40932884 | 34,10391970 |
| 182 | 55,40917513 | 34,10399348 |

| 1 | 2 | 3 |
|-----|-------------|-------------|
| 183 | 55,40902717 | 34,10407925 |
| 184 | 55,40883761 | 34,10419656 |
| 185 | 55,40861335 | 34,10431856 |
| 186 | 55,40846389 | 34,10439299 |
| 187 | 55,40834951 | 34,10442392 |
| 188 | 55,40822486 | 34,10446259 |
| 189 | 55,40814566 | 34,10447805 |
| 190 | 55,40796822 | 34,10449609 |
| 191 | 55,40792129 | 34,10449609 |
| 192 | 55,40784210 | 34,10445485 |
| 193 | 55,40768958 | 34,10436206 |
| 194 | 55,40749160 | 34,10422030 |
| 195 | 55,40739481 | 34,10415844 |
| 196 | 55,40729581 | 34,10409098 |
| 197 | 55,40718949 | 34,10405534 |
| 198 | 55,40713670 | 34,10404503 |
| 199 | 55,40699005 | 34,10404503 |
| 200 | 55,40696365 | 34,10405018 |
| 201 | 55,40691001 | 34,10406517 |
| 202 | 55,40684193 | 34,10414259 |
| 203 | 55,40678453 | 34,10421298 |
| 204 | 55,40675649 | 34,10422236 |
| 205 | 55,40672445 | 34,10421298 |
| 206 | 55,40667620 | 34,10418421 |
| 207 | 55,40658234 | 34,10414297 |
| 208 | 55,40647675 | 34,10407080 |
| 209 | 55,40642396 | 34,10403472 |
| 210 | 55,40635943 | 34,10399348 |
| 211 | 55,40620397 | 34,10390584 |
| 212 | 55,40611011 | 34,10386460 |
| 213 | 55,40604411 | 34,10382594 |
| 214 | 55,40596932 | 34,10377697 |
| 215 | 55,40587839 | 34,10370480 |
| 216 | 55,40579626 | 34,10366871 |
| 217 | 55,40562711 | 34,10359593 |
| 218 | 55,40550830 | 34,10387278 |
| 219 | 55,40545891 | 34,10401121 |
| 220 | 55,40541788 | 34,10411720 |
| 221 | 55,40537388 | 34,10429763 |
| 222 | 55,40535188 | 34,10438784 |
| 223 | 55,40532548 | 34,10449609 |
| 224 | 55,40530495 | 34,10464043 |
| 225 | 55,40527334 | 34,10483707 |
| 226 | 55,40525599 | 34,10501773 |
| 227 | 55,40524531 | 34,10514442 |
| 228 | 55,40523997 | 34,10522889 |
| 229 | 55,40523749 | 34,10529512 |

| 1 | 2 | 3 |
|-----|-------------|-------------|
| 230 | 55,40522929 | 34,10540602 |
| 231 | 55,40522662 | 34,10551512 |
| 232 | 55,40522282 | 34,10560442 |
| 233 | 55,40522282 | 34,10573330 |
| 234 | 55,40521989 | 34,10580547 |
| 235 | 55,40521256 | 34,10592146 |
| 236 | 55,40518909 | 34,10608642 |
| 237 | 55,40518029 | 34,10612250 |
| 238 | 55,40515519 | 34,10626239 |
| 239 | 55,40513917 | 34,10637735 |
| 240 | 55,40511114 | 34,10651109 |
| 241 | 55,40507776 | 34,10662840 |
| 242 | 55,40500701 | 34,10681375 |
| 243 | 55,40494710 | 34,10694988 |
| 244 | 55,40490017 | 34,10707360 |
| 245 | 55,40481804 | 34,10726434 |
| 246 | 55,40479457 | 34,10732620 |
| 247 | 55,40475790 | 34,10741641 |
| 248 | 55,40469191 | 34,10755817 |
| 249 | 55,40459583 | 34,10771000 |
| 250 | 55,40452618 | 34,10780819 |
| 251 | 55,40446751 | 34,10785974 |
| 252 | 55,40440738 | 34,10790872 |
| 253 | 55,40431681 | 34,10798920 |
| 254 | 55,40420400 | 34,10808891 |
| 255 | 55,40409352 | 34,10818193 |
| 256 | 55,40404179 | 34,10821678 |
| 257 | 55,40395902 | 34,10828482 |
| 258 | 55,40383245 | 34,10836751 |
| 259 | 55,40374592 | 34,10842164 |
| 260 | 55,40368285 | 34,10847835 |
| 261 | 55,40362419 | 34,10825926 |
| 262 | 55,40359338 | 34,10815874 |
| 263 | 55,40356992 | 34,10809687 |
| 264 | 55,40354645 | 34,10803501 |
| 265 | 55,40353325 | 34,10800666 |
| 266 | 55,40348192 | 34,10791645 |
| 267 | 55,40341592 | 34,10782624 |
| 268 | 55,40337192 | 34,10777469 |
| 269 | 55,40334992 | 34,10776180 |
| 270 | 55,40332352 | 34,10775664 |
| 271 | 55,40329418 | 34,10775664 |
| 272 | 55,40323809 | 34,10776396 |
| 273 | 55,40317538 | 34,10780562 |
| 274 | 55,40314751 | 34,10783397 |
| 275 | 55,40309471 | 34,10789583 |
| 276 | 55,40302431 | 34,10797831 |

| 1 | 2 | 3 |
|-----|-------------|-------------|
| 277 | 55,40297775 | 34,10803847 |
| 278 | 55,40293236 | 34,10808774 |
| 279 | 55,40288430 | 34,10812762 |
| 280 | 55,40283511 | 34,10816131 |
| 281 | 55,40277644 | 34,10818709 |
| 282 | 55,40266204 | 34,10821802 |
| 283 | 55,40259164 | 34,10824895 |
| 284 | 55,40256084 | 34,10827214 |
| 285 | 55,40253317 | 34,10829655 |
| 286 | 55,40250510 | 34,10835462 |
| 287 | 55,40246257 | 34,10846030 |
| 288 | 55,40242150 | 34,10854278 |
| 289 | 55,40237016 | 34,10863300 |
| 290 | 55,40233350 | 34,10869743 |
| 291 | 55,40230354 | 34,10876579 |
| 292 | 55,40226949 | 34,10883383 |
| 293 | 55,40222349 | 34,10889075 |
| 294 | 55,40215749 | 34,10894230 |
| 295 | 55,40206802 | 34,10900416 |
| 296 | 55,40201668 | 34,10904282 |
| 297 | 55,40196681 | 34,10905829 |
| 298 | 55,40189641 | 34,10908922 |
| 299 | 55,40183091 | 34,10912124 |
| 300 | 55,40178151 | 34,10917286 |
| 301 | 55,40174747 | 34,10922213 |
| 302 | 55,40172343 | 34,10926788 |
| 303 | 55,40170720 | 34,10932377 |
| 304 | 55,40169840 | 34,10935985 |
| 305 | 55,40169107 | 34,10939852 |
| 306 | 55,40168520 | 34,10943976 |
| 307 | 55,40167493 | 34,10949904 |
| 308 | 55,40166613 | 34,10953513 |
| 309 | 55,40164853 | 34,10958152 |
| 310 | 55,40162506 | 34,10961761 |
| 311 | 55,40154733 | 34,10973875 |
| 312 | 55,40145346 | 34,10987020 |
| 313 | 55,40140652 | 34,10992948 |
| 314 | 55,40132291 | 34,11001454 |
| 315 | 55,40124371 | 34,11010733 |
| 316 | 55,40116602 | 34,11020518 |
| 317 | 55,40105743 | 34,11032127 |
| 318 | 55,40096943 | 34,11042437 |
| 319 | 55,40081835 | 34,11057128 |
| 320 | 55,40070834 | 34,11068727 |
| 321 | 55,40059100 | 34,11081615 |
| 322 | 55,40053819 | 34,11087801 |
| 323 | 55,40044771 | 34,11098178 |

| 1 | 2 | 3 |
|-----|-------------|-------------|
| 324 | 55,40035338 | 34,11108163 |
| 325 | 55,40028151 | 34,11120020 |
| 326 | 55,40021990 | 34,11134969 |
| 327 | 55,40014363 | 34,11152496 |
| 328 | 55,40009376 | 34,11164353 |
| 329 | 55,40003781 | 34,11177010 |
| 330 | 55,39997641 | 34,11195283 |
| 331 | 55,39992507 | 34,11206882 |
| 332 | 55,39987814 | 34,11214099 |
| 333 | 55,39981506 | 34,11223636 |
| 334 | 55,39975639 | 34,11231368 |
| 335 | 55,39969267 | 34,11239537 |
| 336 | 55,39962191 | 34,11246575 |
| 337 | 55,39955782 | 34,11254201 |
| 338 | 55,39948503 | 34,11261010 |
| 339 | 55,39942497 | 34,11265814 |
| 340 | 55,39935020 | 34,11270741 |
| 341 | 55,39927609 | 34,11274612 |
| 342 | 55,39919732 | 34,11278601 |
| 343 | 55,39909718 | 34,11283528 |
| 344 | 55,39897968 | 34,11287047 |
| 345 | 55,39875403 | 34,11287047 |
| 346 | 55,39855107 | 34,11287282 |
| 347 | 55,39836281 | 34,11284936 |
| 348 | 55,39824397 | 34,11281651 |
| 349 | 55,39809446 | 34,11269257 |
| 350 | 55,39797124 | 34,11254823 |
| 351 | 55,39789280 | 34,11242470 |
| 352 | 55,39783672 | 34,11227923 |
| 353 | 55,39772774 | 34,11206108 |
| 354 | 55,39761774 | 34,11186395 |
| 355 | 55,39755098 | 34,11173022 |
| 356 | 55,39745351 | 34,11151202 |
| 357 | 55,39738448 | 34,11136258 |
| 358 | 55,39733314 | 34,11124659 |
| 359 | 55,39728620 | 34,11112287 |
| 360 | 55,39722518 | 34,11097943 |
| 361 | 55,39716509 | 34,11087385 |
| 362 | 55,39712370 | 34,11083162 |
| 363 | 55,39708097 | 34,11080816 |
| 364 | 55,39703423 | 34,11081754 |
| 365 | 55,39697228 | 34,11084965 |
| 366 | 55,39693142 | 34,11085274 |
| 367 | 55,39689160 | 34,11082388 |
| 368 | 55,39678186 | 34,11073777 |
| 369 | 55,39672578 | 34,11068147 |
| 370 | 55,39663231 | 34,11053131 |

| 1 | 2 | 3 |
|-----|-------------|-------------|
| 371 | 55,39652148 | 34,11033892 |
| 372 | 55,39638551 | 34,11007640 |
| 373 | 55,39623148 | 34,10980576 |
| 374 | 55,39617164 | 34,10966087 |
| 375 | 55,39608351 | 34,10946848 |
| 376 | 55,39580607 | 34,10889075 |
| 377 | 55,39586585 | 34,10801148 |
| 378 | 55,39587941 | 34,10756333 |
| 379 | 55,39587941 | 34,10659676 |
| 380 | 55,39587119 | 34,10640199 |
| 381 | 55,39585650 | 34,10623306 |
| 382 | 55,39583514 | 34,10612279 |
| 383 | 55,39581110 | 34,10598671 |
| 384 | 55,39578306 | 34,10576851 |
| 385 | 55,39577505 | 34,10559959 |
| 386 | 55,39578039 | 34,10548697 |
| 387 | 55,39580020 | 34,10538791 |
| 388 | 55,39584274 | 34,10523068 |
| 389 | 55,39590142 | 34,10512758 |
| 390 | 55,39591609 | 34,10507603 |
| 391 | 55,39594249 | 34,10489045 |
| 392 | 55,39596199 | 34,10471859 |
| 393 | 55,39596600 | 34,10456256 |
| 394 | 55,39595276 | 34,10444454 |
| 395 | 55,39592342 | 34,10436722 |
| 396 | 55,39586474 | 34,10428989 |
| 397 | 55,39578993 | 34,10421514 |
| 398 | 55,39570484 | 34,10415844 |
| 399 | 55,39564323 | 34,10411204 |
| 400 | 55,39557869 | 34,10407080 |
| 401 | 55,39548627 | 34,10400121 |
| 402 | 55,39541879 | 34,10393935 |
| 403 | 55,39537011 | 34,10390445 |
| 404 | 55,39519652 | 34,10376368 |
| 405 | 55,39515779 | 34,10372380 |
| 406 | 55,39511373 | 34,10365341 |
| 407 | 55,39506084 | 34,10345993 |
| 408 | 55,39504324 | 34,10338776 |
| 409 | 55,39502857 | 34,10325889 |
| 410 | 55,39502123 | 34,10306558 |
| 411 | 55,39501491 | 34,10294016 |
| 412 | 55,39498287 | 34,10278766 |
| 413 | 55,39494202 | 34,10266348 |
| 414 | 55,39491414 | 34,10260936 |
| 415 | 55,39487871 | 34,10255304 |
| 416 | 55,39483331 | 34,10251081 |
| 417 | 55,39478211 | 34,10248048 |

| 1 | 2 | 3 |
|-----|-------------|-------------|
| 418 | 55,39472343 | 34,10242893 |
| 419 | 55,39469703 | 34,10239800 |
| 420 | 55,39466475 | 34,10232583 |
| 421 | 55,39464275 | 34,10223562 |
| 422 | 55,39460314 | 34,10200880 |
| 423 | 55,39458407 | 34,10190054 |
| 424 | 55,39455179 | 34,10167372 |
| 425 | 55,39452392 | 34,10138762 |
| 426 | 55,39448478 | 34,10098812 |
| 427 | 55,39447404 | 34,10081541 |
| 428 | 55,39448578 | 34,10069427 |
| 429 | 55,39450882 | 34,10063384 |
| 430 | 55,39454153 | 34,10059890 |
| 431 | 55,39458260 | 34,10056797 |
| 432 | 55,39461781 | 34,10055250 |
| 433 | 55,39468382 | 34,10053961 |
| 434 | 55,39475717 | 34,10053962 |
| 435 | 55,39478358 | 34,10053446 |
| 436 | 55,39481439 | 34,10051126 |
| 437 | 55,39483639 | 34,10047260 |
| 438 | 55,39488920 | 34,10033341 |
| 439 | 55,39489801 | 34,10029733 |
| 440 | 55,39490387 | 34,10025609 |
| 441 | 55,39490681 | 34,10020969 |
| 442 | 55,39490681 | 34,10016845 |
| 443 | 55,39490274 | 34,10008249 |
| 444 | 55,39487604 | 34,10000741 |
| 445 | 55,39484933 | 34,09995579 |
| 446 | 55,39478523 | 34,09982206 |
| 447 | 55,39472781 | 34,09974229 |
| 448 | 55,39466182 | 34,09967615 |
| 449 | 55,39461781 | 34,09962460 |
| 450 | 55,39458260 | 34,09958336 |
| 451 | 55,39449458 | 34,09945448 |
| 452 | 55,39445791 | 34,09939005 |
| 453 | 55,39443883 | 34,09934623 |
| 454 | 55,39441096 | 34,09924055 |
| 455 | 55,39440509 | 34,09919931 |
| 456 | 55,39440509 | 34,09917869 |
| 457 | 55,39440332 | 34,09913462 |
| 458 | 55,39441267 | 34,09906658 |
| 459 | 55,39443671 | 34,09902435 |
| 460 | 55,39445941 | 34,09901262 |
| 461 | 55,39450632 | 34,09901631 |
| 462 | 55,39455822 | 34,09906189 |
| 463 | 55,39459027 | 34,09909943 |
| 464 | 55,39463033 | 34,09913697 |

| 1 | 2 | 3 |
|-----|-------------|-------------|
| 465 | 55,39467039 | 34,09914400 |
| 466 | 55,39470778 | 34,09913697 |
| 467 | 55,39475586 | 34,09912758 |
| 468 | 55,39479859 | 34,09911116 |
| 469 | 55,39484666 | 34,09910177 |
| 470 | 55,39486535 | 34,09906658 |
| 471 | 55,39487871 | 34,09902435 |
| 472 | 55,39486803 | 34,09895865 |
| 473 | 55,39483865 | 34,09890234 |
| 474 | 55,39476787 | 34,09882023 |
| 475 | 55,39472381 | 34,09876392 |
| 476 | 55,39469977 | 34,09872169 |
| 477 | 55,39467707 | 34,09867007 |
| 478 | 55,39467306 | 34,09861845 |
| 479 | 55,39467574 | 34,09856215 |
| 480 | 55,39469042 | 34,09847534 |
| 481 | 55,39470645 | 34,09841903 |
| 482 | 55,39473048 | 34,09837445 |
| 483 | 55,39476598 | 34,09836420 |
| 484 | 55,39480559 | 34,09835646 |
| 485 | 55,39485106 | 34,09833327 |
| 486 | 55,39488187 | 34,09831007 |
| 487 | 55,39490974 | 34,09825594 |
| 488 | 55,39491854 | 34,09821986 |
| 489 | 55,39492588 | 34,09815542 |
| 490 | 55,39492588 | 34,09807809 |
| 491 | 55,39492588 | 34,09783323 |
| 492 | 55,39491708 | 34,09773271 |
| 493 | 55,39490681 | 34,09769920 |
| 494 | 55,39487013 | 34,09763476 |
| 495 | 55,39485986 | 34,09760125 |
| 496 | 55,39485400 | 34,09756001 |
| 497 | 55,39485253 | 34,09748527 |
| 498 | 55,39486280 | 34,09732288 |
| 499 | 55,39486867 | 34,09728164 |
| 500 | 55,39489654 | 34,09717596 |
| 501 | 55,39494055 | 34,09709864 |
| 502 | 55,39496549 | 34,09703936 |
| 503 | 55,39498309 | 34,09696719 |
| 504 | 55,39504030 | 34,09673263 |
| 505 | 55,39507767 | 34,09656787 |
| 506 | 55,39508578 | 34,09637436 |
| 507 | 55,39508285 | 34,09630734 |
| 508 | 55,39507698 | 34,09626610 |
| 509 | 55,39505938 | 34,09619393 |
| 510 | 55,39503884 | 34,09612692 |
| 511 | 55,39499923 | 34,09596453 |

| 1 | 2 | 3 |
|-----|-------------|-------------|
| 512 | 55,39489947 | 34,09575318 |
| 513 | 55,39483052 | 34,09561657 |
| 514 | 55,39477055 | 34,09550504 |
| 515 | 55,39466505 | 34,09535488 |
| 516 | 55,39459434 | 34,09525830 |
| 517 | 55,39444739 | 34,09505457 |
| 518 | 55,39429653 | 34,09487940 |
| 519 | 55,39413223 | 34,09470413 |
| 520 | 55,39408822 | 34,09465258 |
| 521 | 55,39398553 | 34,09452371 |
| 522 | 55,39388870 | 34,09441030 |
| 523 | 55,39381242 | 34,09431235 |
| 524 | 55,39370239 | 34,09414481 |
| 525 | 55,39359089 | 34,09396696 |
| 526 | 55,39351901 | 34,09382262 |
| 527 | 55,39347500 | 34,09374530 |
| 528 | 55,39339431 | 34,09360353 |
| 529 | 55,39334443 | 34,09348497 |
| 530 | 55,39331362 | 34,09341022 |
| 531 | 55,39327841 | 34,09334321 |
| 532 | 55,39319480 | 34,09322453 |
| 533 | 55,39311000 | 34,09314124 |
| 534 | 55,39300554 | 34,09304937 |
| 535 | 55,39292485 | 34,09298493 |
| 536 | 55,39286429 | 34,09294651 |
| 537 | 55,39278695 | 34,09291792 |
| 538 | 55,39270671 | 34,09287377 |
| 539 | 55,39261323 | 34,09279166 |
| 540 | 55,39250967 | 34,09268336 |
| 541 | 55,39242604 | 34,09259831 |
| 542 | 55,39232041 | 34,09244881 |
| 543 | 55,39229841 | 34,09241015 |
| 544 | 55,39225586 | 34,09234313 |
| 545 | 55,39220891 | 34,09225807 |
| 546 | 55,39216637 | 34,09215240 |
| 547 | 55,39212676 | 34,09204156 |
| 548 | 55,39209155 | 34,09197455 |
| 549 | 55,39203140 | 34,09189980 |
| 550 | 55,39197418 | 34,09184567 |
| 551 | 55,39191990 | 34,09181217 |
| 552 | 55,39189349 | 34,09178124 |
| 553 | 55,39185388 | 34,09169618 |
| 554 | 55,39183187 | 34,09165751 |
| 555 | 55,39176732 | 34,09156473 |
| 556 | 55,39172330 | 34,09151317 |
| 557 | 55,39169983 | 34,09147709 |
| 558 | 55,39167441 | 34,09144024 |

| 1 | 2 | 3 |
|-----|-------------|-------------|
| 559 | 55,39164503 | 34,09136751 |
| 560 | 55,39163674 | 34,09125285 |
| 561 | 55,39162061 | 34,09104922 |
| 562 | 55,39163301 | 34,09091469 |
| 563 | 55,39165435 | 34,09082240 |
| 564 | 55,39168809 | 34,09071415 |
| 565 | 55,39172917 | 34,09060589 |
| 566 | 55,39176923 | 34,09042903 |
| 567 | 55,39178199 | 34,09031205 |
| 568 | 55,39180840 | 34,09015225 |
| 569 | 55,39183774 | 34,08997182 |
| 570 | 55,39185241 | 34,08989450 |
| 571 | 55,39188615 | 34,08974243 |
| 572 | 55,39191613 | 34,08960551 |
| 573 | 55,39194418 | 34,08944597 |
| 574 | 55,39196087 | 34,08926766 |
| 575 | 55,39196098 | 34,08910578 |
| 576 | 55,39194484 | 34,08895886 |
| 577 | 55,39194044 | 34,08886349 |
| 578 | 55,39194777 | 34,08870884 |
| 579 | 55,39196777 | 34,08857706 |
| 580 | 55,39206200 | 34,08849200 |
| 581 | 55,39239600 | 34,08787400 |
| 582 | 55,39249587 | 34,08778904 |
| 583 | 55,39270400 | 34,08761200 |
| 584 | 55,39301100 | 34,08797900 |
| 585 | 55,39340000 | 34,08840300 |
| 586 | 55,39343600 | 34,08869800 |
| 587 | 55,39343700 | 34,08869900 |
| 588 | 55,39367300 | 34,08926000 |
| 589 | 55,39398200 | 34,08961990 |
| 590 | 55,39403900 | 34,08969290 |
| 591 | 55,39411700 | 34,08994000 |
| 592 | 55,39418400 | 34,09016700 |
| 593 | 55,39431400 | 34,09038700 |
| 594 | 55,39431500 | 34,09039000 |
| 595 | 55,39466300 | 34,09046500 |
| 596 | 55,39484100 | 34,09056300 |
| 597 | 55,39513800 | 34,09084000 |
| 598 | 55,39556900 | 34,09121500 |
| 599 | 55,39557300 | 34,09121400 |
| 600 | 55,39570900 | 34,09102600 |
| 601 | 55,39587200 | 34,09085000 |
| 602 | 55,39604600 | 34,09078600 |
| 603 | 55,39612400 | 34,09087900 |
| 604 | 55,39622800 | 34,09102690 |
| 605 | 55,39646500 | 34,09112900 |

| 1 | 2 | 3 |
|-----|-------------|-------------|
| 606 | 55,39646700 | 34,09113000 |
| 607 | 55,39657700 | 34,09109300 |
| 608 | 55,39657800 | 34,09109000 |
| 609 | 55,39667600 | 34,09071800 |
| 610 | 55,39679900 | 34,09054100 |
| 611 | 55,39700900 | 34,09040700 |
| 612 | 55,39720700 | 34,09064800 |
| 613 | 55,39736000 | 34,09090800 |
| 614 | 55,39736200 | 34,09091100 |
| 615 | 55,39778100 | 34,09085700 |
| 616 | 55,39837900 | 34,09084000 |
| 617 | 55,39869900 | 34,09078200 |
| 618 | 55,39889300 | 34,09095200 |
| 619 | 55,39921000 | 34,09110800 |
| 620 | 55,39921100 | 34,09110900 |
| 621 | 55,39932256 | 34,09111318 |
| 622 | 55,39947800 | 34,09111900 |
| 623 | 55,39989000 | 34,09110600 |
| 624 | 55,40001179 | 34,09107976 |
| 625 | 55,40025200 | 34,09102800 |
| 626 | 55,40045800 | 34,09087200 |
| 627 | 55,40045800 | 34,09087000 |
| 628 | 55,40045700 | 34,09086400 |
| 629 | 55,40000027 | 34,09069125 |
| 630 | 55,39991500 | 34,09065900 |
| 631 | 55,39986500 | 34,09011900 |
| 632 | 55,39980300 | 34,08953600 |
| 633 | 55,39990600 | 34,08882800 |
| 634 | 55,39992801 | 34,08873557 |
| 635 | 55,39996600 | 34,08857600 |
| 636 | 55,39996700 | 34,08857500 |
| 637 | 55,40003500 | 34,08826200 |
| 638 | 55,40003500 | 34,08826000 |
| 639 | 55,39995600 | 34,08797000 |
| 640 | 55,39990996 | 34,08786619 |
| 641 | 55,39985000 | 34,08773100 |
| 642 | 55,39980400 | 34,08731200 |
| 643 | 55,39977400 | 34,08690390 |
| 644 | 55,39977100 | 34,08689900 |
| 645 | 55,39977000 | 34,08689900 |
| 646 | 55,39981360 | 34,08681953 |
| 647 | 55,39984000 | 34,08672416 |
| 648 | 55,39989395 | 34,08663639 |
| 649 | 55,40001455 | 34,08650249 |
| 650 | 55,40011576 | 34,08639682 |
| 651 | 55,40015096 | 34,08635558 |
| 652 | 55,40031671 | 34,08618288 |

| 1 | 2 | 3 |
|-----|-------------|-------------|
| 653 | 55,40119531 | 34,08502043 |
| 654 | 55,40132585 | 34,08483742 |
| 655 | 55,40148426 | 34,08460029 |
| 656 | 55,40156489 | 34,08447202 |
| 657 | 55,40162363 | 34,08441101 |
| 658 | 55,40169400 | 34,08437605 |
| 659 | 55,40179987 | 34,08432655 |
| 660 | 55,40187997 | 34,08433124 |
| 661 | 55,40195074 | 34,08435471 |
| 662 | 55,40200495 | 34,08440182 |
| 663 | 55,40217362 | 34,08454359 |
| 664 | 55,40226016 | 34,08461060 |
| 665 | 55,40228852 | 34,08462452 |
| 666 | 55,40231443 | 34,08461576 |
| 667 | 55,40233203 | 34,08459514 |
| 668 | 55,40234963 | 34,08454874 |
| 669 | 55,40235403 | 34,08449461 |
| 670 | 55,40236462 | 34,08422566 |
| 671 | 55,40237663 | 34,08415997 |
| 672 | 55,40240066 | 34,08405204 |
| 673 | 55,40244339 | 34,08393239 |
| 674 | 55,40246475 | 34,08389485 |
| 675 | 55,40248800 | 34,08381900 |
| 676 | 55,40378700 | 34,08488500 |
| 677 | 55,40365800 | 34,08565300 |
| 678 | 55,40498200 | 34,08649100 |
| 679 | 55,40525827 | 34,08594651 |
| 680 | 55,40489038 | 34,08487110 |
| 681 | 55,40506404 | 34,08200893 |
| 682 | 55,40527828 | 34,08191250 |
| 683 | 55,40629240 | 34,08145605 |
| 684 | 55,40640640 | 34,08157093 |
| 685 | 55,40645513 | 34,08161786 |
| 686 | 55,40654056 | 34,08175863 |
| 687 | 55,40662600 | 34,08194163 |
| 688 | 55,40665804 | 34,08204252 |
| 689 | 55,40668207 | 34,08213637 |
| 690 | 55,40671544 | 34,08224195 |
| 691 | 55,40676083 | 34,08240384 |
| 692 | 55,40679287 | 34,08252584 |
| 693 | 55,40680889 | 34,08257980 |
| 694 | 55,40682758 | 34,08263376 |
| 695 | 55,40684226 | 34,08268303 |
| 696 | 55,40686496 | 34,08273230 |
| 697 | 55,40688231 | 34,08276984 |
| 698 | 55,40692303 | 34,08286135 |
| 699 | 55,40696841 | 34,08294229 |

| 1 | 2 | 3 |
|-----|-------------|-------------|
| 700 | 55,40700579 | 34,08299156 |
| 701 | 55,40704317 | 34,08302089 |
| 702 | 55,40709390 | 34,08303497 |
| 703 | 55,40713662 | 34,08303731 |
| 704 | 55,40717533 | 34,08303731 |
| 705 | 55,40722322 | 34,08303574 |
| 706 | 55,40734219 | 34,08304670 |
| 707 | 55,40742229 | 34,08306077 |
| 708 | 55,40747035 | 34,08309597 |
| 709 | 55,40750105 | 34,08315697 |
| 710 | 55,40754110 | 34,08324378 |
| 711 | 55,40756749 | 34,08330048 |
| 712 | 55,40759682 | 34,08337781 |
| 713 | 55,40761719 | 34,08346197 |
| 714 | 55,40762853 | 34,08352649 |
| 715 | 55,40763855 | 34,08360040 |
| 716 | 55,40766791 | 34,08368721 |
| 717 | 55,40768994 | 34,08375290 |
| 718 | 55,40775704 | 34,08385539 |
| 719 | 55,40789343 | 34,08400231 |
| 720 | 55,40794475 | 34,08404097 |
| 721 | 55,40801661 | 34,08409510 |
| 722 | 55,40809287 | 34,08414150 |
| 723 | 55,40827912 | 34,08425233 |
| 724 | 55,40834271 | 34,08427259 |
| 725 | 55,40840011 | 34,08428432 |
| 726 | 55,40844043 | 34,08428841 |
| 727 | 55,40847709 | 34,08429099 |
| 728 | 55,40852402 | 34,08429099 |
| 729 | 55,40857681 | 34,08428068 |
| 730 | 55,40867947 | 34,08425491 |
| 731 | 55,40871613 | 34,08424202 |
| 732 | 55,40877479 | 34,08421624 |
| 733 | 55,40880705 | 34,08419562 |
| 734 | 55,40885104 | 34,08416985 |
| 735 | 55,40890237 | 34,08413119 |
| 736 | 55,40893170 | 34,08410541 |
| 737 | 55,40899279 | 34,08403797 |
| 738 | 55,40903289 | 34,08399973 |
| 739 | 55,40909008 | 34,08394560 |
| 740 | 55,40910914 | 34,08392756 |
| 741 | 55,40915314 | 34,08387601 |
| 742 | 55,40919420 | 34,08381931 |
| 743 | 55,40923373 | 34,08375056 |
| 744 | 55,40926177 | 34,08370833 |
| 745 | 55,40929514 | 34,08364732 |
| 746 | 55,40931783 | 34,08359102 |

| 1 | 2 | 3 |
|-----|-------------|-------------|
| 747 | 55,40934853 | 34,08350655 |
| 748 | 55,40940537 | 34,08339144 |
| 749 | 55,40947869 | 34,08323679 |
| 750 | 55,40950509 | 34,08318008 |
| 751 | 55,40953295 | 34,08312596 |
| 752 | 55,40959161 | 34,08297131 |
| 753 | 55,40962827 | 34,08290687 |
| 754 | 55,40965320 | 34,08287336 |
| 755 | 55,40968106 | 34,08284501 |
| 756 | 55,40972065 | 34,08281150 |
| 757 | 55,40976905 | 34,08276768 |
| 758 | 55,40982037 | 34,08270324 |
| 759 | 55,40985850 | 34,08264138 |
| 760 | 55,40988783 | 34,08258983 |
| 761 | 55,40991276 | 34,08253055 |
| 762 | 55,40993035 | 34,08241972 |
| 763 | 55,40995922 | 34,08234225 |
| 764 | 55,40999793 | 34,08230002 |
| 765 | 55,41002864 | 34,08228125 |
| 766 | 55,41006067 | 34,08229063 |
| 767 | 55,41007535 | 34,08232113 |
| 768 | 55,41007700 | 34,08236817 |
| 769 | 55,41007402 | 34,08249475 |
| 770 | 55,41006601 | 34,08260502 |
| 771 | 55,41006334 | 34,08268479 |
| 772 | 55,41006201 | 34,08278099 |
| 773 | 55,41006067 | 34,08284903 |
| 774 | 55,41004999 | 34,08291707 |
| 775 | 55,41001529 | 34,08302030 |
| 776 | 55,40999126 | 34,08308600 |
| 777 | 55,40994454 | 34,08317280 |
| 778 | 55,40988981 | 34,08330185 |
| 779 | 55,40985377 | 34,08340977 |
| 780 | 55,40983642 | 34,08348720 |
| 781 | 55,40982441 | 34,08357283 |
| 782 | 55,40982174 | 34,08364439 |
| 783 | 55,40982574 | 34,08374411 |
| 784 | 55,40983642 | 34,08383326 |
| 785 | 55,40984176 | 34,08387784 |
| 786 | 55,40985997 | 34,08394818 |
| 787 | 55,40988180 | 34,08400688 |
| 788 | 55,40991276 | 34,08408737 |
| 789 | 55,40996590 | 34,08420631 |
| 790 | 55,41001128 | 34,08435412 |
| 791 | 55,41005207 | 34,08446111 |
| 792 | 55,41008286 | 34,08453585 |
| 793 | 55,41011659 | 34,08460545 |

| 1 | 2 | 3 |
|-----|-------------|-------------|
| 794 | 55,41014210 | 34,08466382 |
| 795 | 55,41015912 | 34,08471113 |
| 796 | 55,41018845 | 34,08478845 |
| 797 | 55,41021044 | 34,08487866 |
| 798 | 55,41022364 | 34,08493279 |
| 799 | 55,41024221 | 34,08500871 |
| 800 | 55,41026890 | 34,08509083 |
| 801 | 55,41028492 | 34,08514713 |
| 802 | 55,41030228 | 34,08524333 |
| 803 | 55,41030494 | 34,08534422 |
| 804 | 55,41029989 | 34,08547922 |
| 805 | 55,41029160 | 34,08560699 |
| 806 | 55,41028670 | 34,08576533 |
| 807 | 55,41028230 | 34,08588647 |
| 808 | 55,41027024 | 34,08605277 |
| 809 | 55,41026490 | 34,08622874 |
| 810 | 55,41026030 | 34,08641486 |
| 811 | 55,41026030 | 34,08649734 |
| 812 | 55,41025689 | 34,08662055 |
| 813 | 55,41024888 | 34,08687394 |
| 814 | 55,41023820 | 34,08700064 |
| 815 | 55,41021418 | 34,08723291 |
| 816 | 55,41018258 | 34,08736081 |
| 817 | 55,41016938 | 34,08741493 |
| 818 | 55,41019082 | 34,08748806 |
| 819 | 55,41022552 | 34,08760537 |
| 820 | 55,41030228 | 34,08779835 |
| 821 | 55,41038495 | 34,08794848 |
| 822 | 55,41043041 | 34,08804900 |
| 823 | 55,41046112 | 34,08810101 |
| 824 | 55,41050519 | 34,08817530 |
| 825 | 55,41051986 | 34,08820107 |
| 826 | 55,41055856 | 34,08828870 |
| 827 | 55,41065623 | 34,08855419 |
| 828 | 55,41069738 | 34,08867348 |
| 829 | 55,41073102 | 34,08875782 |
| 830 | 55,41076813 | 34,08886352 |
| 831 | 55,41080550 | 34,08898083 |
| 832 | 55,41084955 | 34,08915211 |
| 833 | 55,41087766 | 34,08929909 |
| 834 | 55,41088059 | 34,08931971 |
| 835 | 55,41088059 | 34,08936095 |
| 836 | 55,41087326 | 34,08947694 |
| 837 | 55,41087326 | 34,08953880 |
| 838 | 55,41087758 | 34,08967062 |
| 839 | 55,41088692 | 34,08975743 |
| 840 | 55,41090828 | 34,08983485 |

| 1 | 2 | 3 |
|-----|-------------|-------------|
| 841 | 55,41092964 | 34,08987474 |
| 842 | 55,41096701 | 34,08993574 |
| 843 | 55,41100670 | 34,09000018 |
| 844 | 55,41102430 | 34,09002080 |
| 845 | 55,41106178 | 34,09006478 |
| 846 | 55,41110183 | 34,09010467 |
| 847 | 55,41113721 | 34,09009554 |
| 848 | 55,41115774 | 34,09008008 |
| 849 | 55,41118413 | 34,09004915 |
| 850 | 55,41123397 | 34,09001316 |
| 851 | 55,41129938 | 34,08997797 |
| 852 | 55,41133675 | 34,08997093 |
| 853 | 55,41137546 | 34,08997328 |
| 854 | 55,41141016 | 34,08999674 |
| 855 | 55,41143069 | 34,09001220 |
| 856 | 55,41143949 | 34,09002252 |
| 857 | 55,41145415 | 34,09004829 |
| 858 | 55,41148491 | 34,09011640 |
| 859 | 55,41151407 | 34,09022957 |
| 860 | 55,41153900 | 34,09045640 |
| 861 | 55,41155366 | 34,09055950 |
| 862 | 55,41156686 | 34,09071672 |
| 863 | 55,41157859 | 34,09079920 |
| 864 | 55,41159472 | 34,09092550 |
| 865 | 55,41161232 | 34,09104922 |
| 866 | 55,41163040 | 34,09117688 |
| 867 | 55,41167830 | 34,09155184 |
| 868 | 55,41171203 | 34,09187918 |
| 869 | 55,41172816 | 34,09197970 |
| 870 | 55,41175162 | 34,09214467 |
| 871 | 55,41176482 | 34,09225034 |
| 872 | 55,41183081 | 34,09267563 |
| 873 | 55,41184987 | 34,09287410 |
| 874 | 55,41187467 | 34,09307261 |
| 875 | 55,41190003 | 34,09328671 |
| 876 | 55,41195398 | 34,09368344 |
| 877 | 55,41197304 | 34,09379169 |
| 878 | 55,41199746 | 34,09391490 |
| 879 | 55,41202730 | 34,09414739 |
| 880 | 55,41202149 | 34,09432783 |
| 881 | 55,41200547 | 34,09447799 |
| 882 | 55,41198545 | 34,09462815 |
| 883 | 55,41194407 | 34,09476188 |
| 884 | 55,41189869 | 34,09487215 |
| 885 | 55,41185331 | 34,09496131 |
| 886 | 55,41179324 | 34,09503404 |
| 887 | 55,41169848 | 34,09511381 |

| 1 | 2 | 3 |
|-----|-------------|-------------|
| 888 | 55,41154765 | 34,09519828 |
| 889 | 55,41145555 | 34,09523816 |
| 890 | 55,41135944 | 34,09529212 |
| 891 | 55,41127935 | 34,09533435 |
| 892 | 55,41120994 | 34,09536955 |
| 893 | 55,41116456 | 34,09538832 |
| 894 | 55,41111651 | 34,09541413 |
| 1 | 55,41111651 | 34,09541413 |

Участок 7



Рис. 43. Участок 7



Рис. 44. Местоположение участка 7 в границах государственного природного заказника

Таблица 22

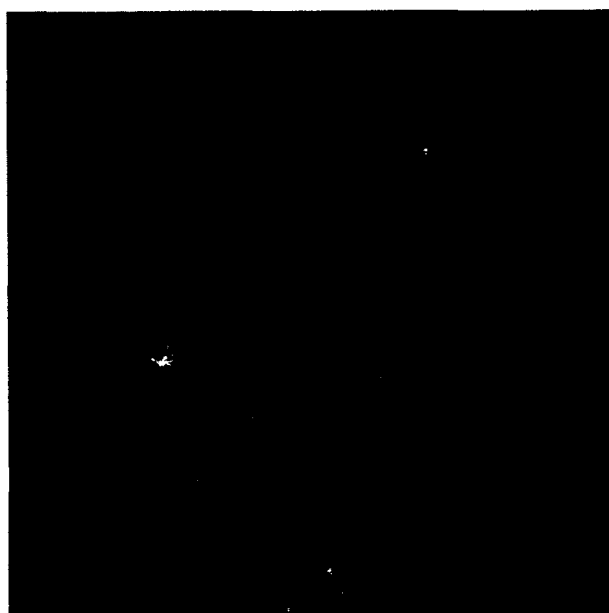
Поворотные точки границ участка 7 зоны охраны объектов культурного наследия

| Номер поворотной точки | Координата Y | Координата X |
|------------------------|--------------|--------------|
| 1 | 2 | 3 |
| 1 | 55,37072259 | 34,11590050 |
| 2 | 55,36956477 | 34,11569970 |
| 3 | 55,36776703 | 34,11482320 |
| 4 | 55,36768415 | 34,11479881 |
| 5 | 55,36711826 | 34,11446161 |
| 6 | 55,36657780 | 34,11413955 |
| 7 | 55,36586478 | 34,11385852 |
| 8 | 55,36577671 | 34,11382381 |
| 9 | 55,36511264 | 34,11352053 |
| 10 | 55,36506583 | 34,11349691 |
| 11 | 55,36461548 | 34,11326464 |

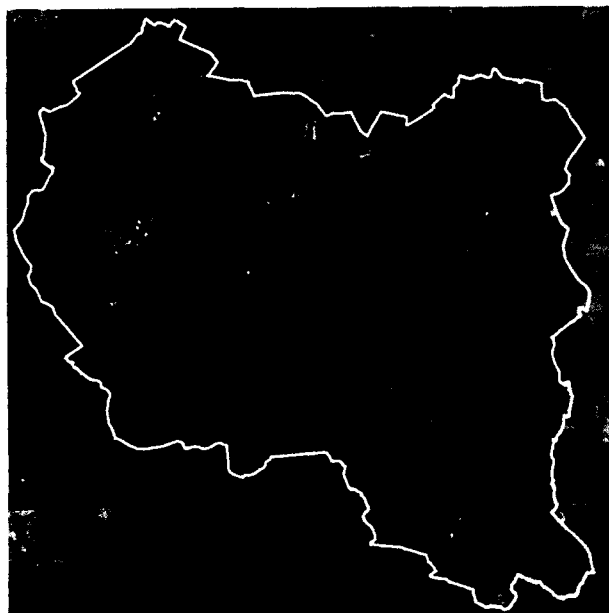
| 1 | 2 | 3 |
|----|-------------|-------------|
| 12 | 55,36416378 | 34,11312152 |
| 13 | 55,36379493 | 34,11295259 |
| 14 | 55,36353090 | 34,11287398 |
| 15 | 55,36323097 | 34,11275082 |
| 16 | 55,36265497 | 34,11252793 |
| 17 | 55,36191491 | 34,11223876 |
| 18 | 55,36120916 | 34,11184847 |
| 19 | 55,36109322 | 34,11179106 |
| 20 | 55,35987581 | 34,11129266 |
| 21 | 55,35956811 | 34,11118045 |
| 22 | 55,35808753 | 34,11056985 |
| 23 | 55,35745721 | 34,11030373 |
| 24 | 55,35633187 | 34,10986791 |
| 25 | 55,35513364 | 34,10941387 |
| 26 | 55,35421712 | 34,10905085 |
| 27 | 55,35363654 | 34,10872759 |
| 28 | 55,35330946 | 34,10851883 |
| 29 | 55,35277076 | 34,10820622 |
| 30 | 55,35235903 | 34,10792467 |
| 31 | 55,35216913 | 34,10780646 |
| 32 | 55,35199071 | 34,10770208 |
| 33 | 55,35157032 | 34,10745543 |
| 34 | 55,35121163 | 34,10724282 |
| 35 | 55,35100348 | 34,10711235 |
| 36 | 55,35049550 | 34,10679850 |
| 37 | 55,35001919 | 34,10654349 |
| 38 | 55,34991511 | 34,10646521 |
| 39 | 55,34981995 | 34,10642346 |
| 40 | 55,34928302 | 34,10628707 |
| 41 | 55,34836208 | 34,10619280 |
| 42 | 55,34737291 | 34,10645846 |
| 43 | 55,34742755 | 34,10572459 |
| 44 | 55,34748011 | 34,10501872 |
| 45 | 55,34756782 | 34,10451309 |
| 46 | 55,34789037 | 34,10351505 |
| 47 | 55,34794661 | 34,10334102 |
| 48 | 55,34805811 | 34,10299598 |
| 49 | 55,34821590 | 34,10250773 |
| 50 | 55,34823683 | 34,10242517 |
| 51 | 55,34824594 | 34,10234760 |
| 52 | 55,34825922 | 34,10223454 |
| 53 | 55,34831968 | 34,10202656 |
| 54 | 55,34840146 | 34,10175257 |
| 55 | 55,34851000 | 34,10144727 |
| 56 | 55,34857373 | 34,10128492 |
| 57 | 55,34866762 | 34,10107151 |
| 58 | 55,34870776 | 34,10098540 |

| 1 | 2 | 3 |
|-----|-------------|-------------|
| 59 | 55,34886091 | 34,10057572 |
| 60 | 55,34907354 | 34,10008775 |
| 61 | 55,34909287 | 34,10001730 |
| 62 | 55,34911369 | 34,09994946 |
| 63 | 55,34913302 | 34,09987900 |
| 64 | 55,34915829 | 34,09981898 |
| 65 | 55,34922223 | 34,09974853 |
| 66 | 55,34929211 | 34,09968851 |
| 67 | 55,34930252 | 34,09968068 |
| 68 | 55,34969405 | 34,09937745 |
| 69 | 55,34986885 | 34,09928771 |
| 70 | 55,34996143 | 34,09925310 |
| 71 | 55,35004595 | 34,09924230 |
| 72 | 55,35036711 | 34,09930493 |
| 73 | 55,35045439 | 34,09933463 |
| 74 | 55,35052024 | 34,09935399 |
| 75 | 55,35059376 | 34,09940561 |
| 76 | 55,35063772 | 34,09945627 |
| 77 | 55,35069570 | 34,09951107 |
| 78 | 55,35096273 | 34,09975284 |
| 79 | 55,35102281 | 34,09964676 |
| 80 | 55,35104808 | 34,09961284 |
| 81 | 55,35108171 | 34,09958861 |
| 82 | 55,35111796 | 34,09961806 |
| 83 | 55,35128449 | 34,09988683 |
| 84 | 55,35177953 | 34,10071479 |
| 85 | 55,35264786 | 34,10206049 |
| 86 | 55,35326971 | 34,10315425 |
| 87 | 55,35336061 | 34,10328564 |
| 88 | 55,35346706 | 34,10332345 |
| 89 | 55,35352653 | 34,10328431 |
| 90 | 55,35358953 | 34,10323227 |
| 91 | 55,35363060 | 34,10315384 |
| 92 | 55,35383114 | 34,10259586 |
| 93 | 55,35414661 | 34,10184977 |
| 94 | 55,35421041 | 34,10169256 |
| 95 | 55,35428997 | 34,10151015 |
| 96 | 55,35437285 | 34,10139753 |
| 97 | 55,35445840 | 34,10130369 |
| 98 | 55,35460009 | 34,10114414 |
| 99 | 55,35477535 | 34,10095670 |
| 100 | 55,35489417 | 34,10085321 |
| 101 | 55,35501025 | 34,10072185 |
| 102 | 55,35535767 | 34,10024965 |
| 103 | 55,35577471 | 34,09953641 |
| 104 | 55,35582718 | 34,09947834 |
| 105 | 55,35586995 | 34,09941264 |

| 1 | 2 | 3 |
|-----|-------------|-------------|
| 106 | 55,35587548 | 34,09931797 |
| 107 | 55,35587262 | 34,09905133 |
| 108 | 55,35584723 | 34,09871519 |
| 109 | 55,35581214 | 34,09848061 |
| 110 | 55,35577885 | 34,09836553 |
| 111 | 55,35570749 | 34,09817765 |
| 112 | 55,35565694 | 34,09805762 |
| 113 | 55,35559748 | 34,09790105 |
| 114 | 55,35555182 | 34,09777969 |
| 115 | 55,35545291 | 34,09760138 |
| 116 | 55,35541013 | 34,09749345 |
| 117 | 55,35536705 | 34,09736612 |
| 118 | 55,35533434 | 34,09724086 |
| 119 | 55,35529420 | 34,09707647 |
| 120 | 55,35527636 | 34,09689903 |
| 121 | 55,35526595 | 34,09669549 |
| 122 | 55,35526595 | 34,09647369 |
| 123 | 55,35528047 | 34,09630627 |
| 124 | 55,35530320 | 34,09620538 |
| 125 | 55,35533434 | 34,09609793 |
| 126 | 55,35596170 | 34,09495500 |
| 127 | 55,35674740 | 34,09463228 |
| 128 | 55,35740515 | 34,09523465 |
| 129 | 55,35886796 | 34,09389818 |
| 130 | 55,35900472 | 34,09382512 |
| 131 | 55,35911918 | 34,09373900 |
| 132 | 55,35912959 | 34,09373118 |
| 133 | 55,35923216 | 34,09365028 |
| 134 | 55,35932108 | 34,09357763 |
| 135 | 55,35944027 | 34,09344153 |
| 136 | 55,35944919 | 34,09343109 |
| 137 | 55,35955197 | 34,09325796 |
| 138 | 55,35965254 | 34,09300985 |
| 139 | 55,35971937 | 34,09284093 |
| 140 | 55,35978620 | 34,09266261 |
| 141 | 55,35984014 | 34,09252562 |
| 142 | 55,35989067 | 34,09235340 |
| 143 | 55,35993973 | 34,09220466 |
| 144 | 55,35996946 | 34,09194372 |
| 145 | 55,35998878 | 34,09171670 |
| 146 | 55,36001554 | 34,09152882 |
| 147 | 55,36003040 | 34,09142444 |
| 148 | 55,36006368 | 34,09117201 |
| 149 | 55,36016716 | 34,09043807 |
| 150 | 55,36021324 | 34,09020583 |
| 151 | 55,36027269 | 34,08996917 |
| 152 | 55,36033662 | 34,08979615 |

| 1 | 2 | 3 |
|-----|-------------|-------------|
| 153 | 55,36040648 | 34,08968395 |
| 154 | 55,36050988 | 34,08965858 |
| 155 | 55,36090397 | 34,09034632 |
| 156 | 55,36153800 | 34,09196000 |
| 157 | 55,36176800 | 34,09190600 |
| 158 | 55,36215900 | 34,09258400 |
| 159 | 55,36217600 | 34,09304600 |
| 160 | 55,36259000 | 34,09426700 |
| 161 | 55,36279900 | 34,09464500 |
| 162 | 55,36312600 | 34,09481500 |
| 163 | 55,36344600 | 34,09476700 |
| 164 | 55,36379700 | 34,09489100 |
| 165 | 55,36439400 | 34,09482900 |
| 166 | 55,36512000 | 34,09464400 |
| 167 | 55,36528400 | 34,09449900 |
| 168 | 55,36531900 | 34,09423200 |
| 169 | 55,36524900 | 34,09392300 |
| 170 | 55,36530700 | 34,09371700 |
| 171 | 55,36544800 | 34,09367600 |
| 172 | 55,36634900 | 34,09414900 |
| 173 | 55,36623763 | 34,09700099 |
| 174 | 55,36512400 | 34,09859500 |
| 175 | 55,36499700 | 34,09900500 |
| 176 | 55,36502800 | 34,10001700 |
| 177 | 55,36529900 | 34,10042900 |
| 178 | 55,36554700 | 34,10324000 |
| 179 | 55,36499400 | 34,10380700 |
| 180 | 55,36539776 | 34,10526482 |
| 181 | 55,36616456 | 34,10636480 |
| 182 | 55,36782038 | 34,10866259 |
| 183 | 55,36826527 | 34,10855522 |
| 184 | 55,36851649 | 34,10893530 |
| 185 | 55,36885514 | 34,11034182 |
| 186 | 55,36972027 | 34,11294712 |
| 187 | 55,36960765 | 34,11367924 |
| 188 | 55,36980439 | 34,11419483 |
| 189 | 55,37077963 | 34,11438357 |
| 190 | 55,37089412 | 34,11499693 |
| 191 | 55,37072259 | 34,11590050 |
| 1 | 55,37072259 | 34,11590050 |

Участок 8



Рис. 45. Участок 8



Рис. 46. Местоположение участка 8 в границах государственного природного заказника

Таблица 23

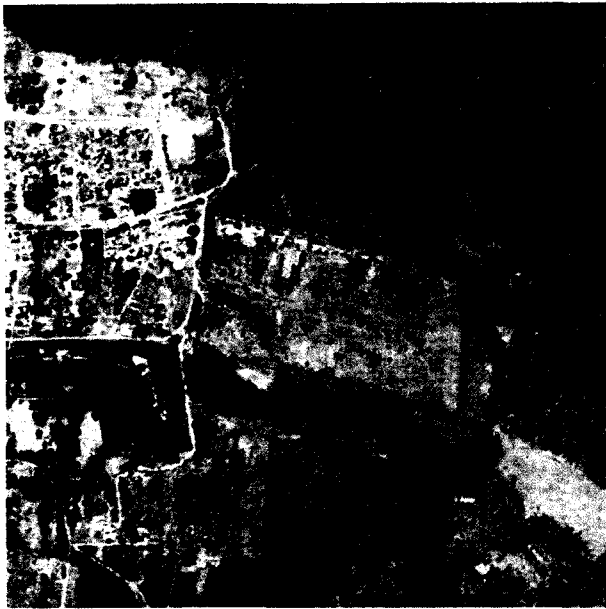
Поворотные точки
границ участка 8 зоны охраны объектов культурного наследия

| Номер поворотной точки | Координата Y | Координата X |
|------------------------|--------------|--------------|
| 1 | 2 | 3 |
| 1 | 55,30420900 | 34,08240500 |
| 2 | 55,30421000 | 34,08240800 |
| 3 | 55,30421200 | 34,08241100 |
| 4 | 55,30744710 | 34,08284270 |
| 5 | 55,30744900 | 34,08284290 |
| 6 | 55,30840300 | 34,08297500 |
| 7 | 55,30730300 | 34,08946790 |
| 8 | 55,30730400 | 34,08947100 |
| 9 | 55,30730600 | 34,08947400 |
| 10 | 55,30882400 | 34,08964790 |
| 11 | 55,31036000 | 34,08981200 |
| 12 | 55,31036200 | 34,08980900 |
| 13 | 55,31036300 | 34,08980800 |
| 14 | 55,31159600 | 34,08067200 |
| 15 | 55,31176200 | 34,08068900 |
| 16 | 55,31176400 | 34,08068600 |
| 17 | 55,31176500 | 34,08068400 |
| 18 | 55,31176835 | 34,08054604 |
| 19 | 55,31215603 | 34,08164826 |
| 20 | 55,31220420 | 34,08175276 |
| 21 | 55,31233533 | 34,08175746 |

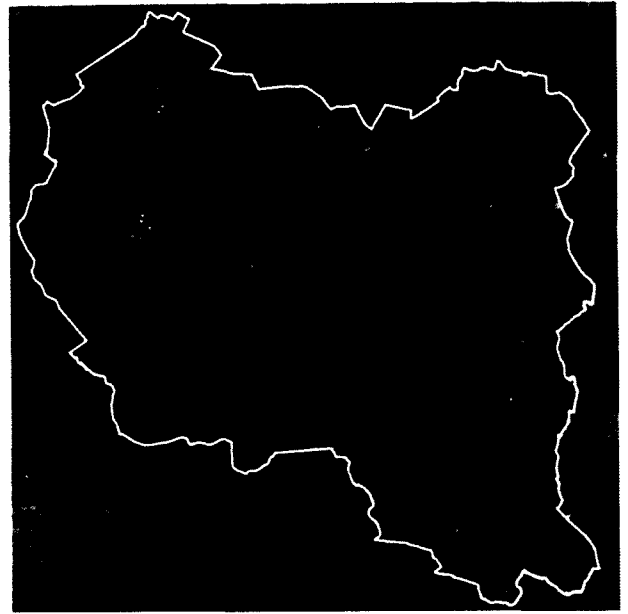
| 1 | 2 | 3 |
|----|-------------|-------------|
| 22 | 55,31249591 | 34,08173869 |
| 23 | 55,31313554 | 34,08144306 |
| 24 | 55,31372182 | 34,08111175 |
| 25 | 55,31503830 | 34,08028873 |
| 26 | 55,31511055 | 34,08031219 |
| 27 | 55,31515604 | 34,08040135 |
| 28 | 55,31515604 | 34,08050458 |
| 29 | 55,31515069 | 34,08071574 |
| 30 | 55,31518281 | 34,08087528 |
| 31 | 55,31526844 | 34,08117560 |
| 32 | 55,31537562 | 34,08138131 |
| 33 | 55,31539651 | 34,08148861 |
| 34 | 55,31541890 | 34,08158021 |
| 35 | 55,31544427 | 34,08171892 |
| 36 | 55,31548159 | 34,08186286 |
| 37 | 55,31550994 | 34,08208794 |
| 38 | 55,31552487 | 34,08228422 |
| 39 | 55,31552786 | 34,08240985 |
| 40 | 55,31554726 | 34,08258520 |
| 41 | 55,31555920 | 34,08282597 |
| 42 | 55,31558607 | 34,08314527 |
| 43 | 55,31560830 | 34,08351242 |
| 44 | 55,31563774 | 34,08389719 |
| 45 | 55,31570999 | 34,08408958 |
| 46 | 55,31573408 | 34,08420689 |
| 47 | 55,31568858 | 34,08434767 |
| 48 | 55,31561633 | 34,08447436 |
| 49 | 55,31561365 | 34,08466206 |
| 50 | 55,31560830 | 34,08476529 |
| 51 | 55,31556666 | 34,08486996 |
| 52 | 55,31549950 | 34,08498774 |
| 53 | 55,31544278 | 34,08504531 |
| 54 | 55,31540994 | 34,08511859 |
| 55 | 55,31537013 | 34,08520168 |
| 56 | 55,31531393 | 34,08530023 |
| 57 | 55,31521591 | 34,08535413 |
| 58 | 55,31514725 | 34,08536460 |
| 59 | 55,31511143 | 34,08538031 |
| 60 | 55,31505919 | 34,08541956 |
| 61 | 55,31495919 | 34,08542218 |
| 62 | 55,31491590 | 34,08543003 |
| 63 | 55,31488904 | 34,08546144 |
| 64 | 55,31481441 | 34,08559753 |
| 65 | 55,31477112 | 34,08564726 |
| 66 | 55,31472485 | 34,08567081 |
| 67 | 55,31468438 | 34,08571550 |
| 68 | 55,31464691 | 34,08580231 |

| 1 | 2 | 3 |
|-----|-------------|-------------|
| 69 | 55,31460694 | 34,08585663 |
| 70 | 55,31449170 | 34,08596655 |
| 71 | 55,31441676 | 34,08608620 |
| 72 | 55,31434986 | 34,08623167 |
| 73 | 55,31421140 | 34,08652400 |
| 74 | 55,31417259 | 34,08658681 |
| 75 | 55,31407408 | 34,08670196 |
| 76 | 55,31400841 | 34,08679618 |
| 77 | 55,31394721 | 34,08689825 |
| 78 | 55,31390840 | 34,08698723 |
| 79 | 55,31388153 | 34,08704481 |
| 80 | 55,31385915 | 34,08708407 |
| 81 | 55,31376063 | 34,08719922 |
| 82 | 55,31360988 | 34,08737980 |
| 83 | 55,31350390 | 34,08750804 |
| 84 | 55,31330682 | 34,08780597 |
| 85 | 55,31312179 | 34,08814663 |
| 86 | 55,31310238 | 34,08819112 |
| 87 | 55,31307701 | 34,08825131 |
| 88 | 55,31303820 | 34,08831413 |
| 89 | 55,31296058 | 34,08841358 |
| 90 | 55,31289938 | 34,08848947 |
| 91 | 55,31280833 | 34,08857846 |
| 92 | 55,31267847 | 34,08867791 |
| 93 | 55,31261876 | 34,08873025 |
| 94 | 55,31256353 | 34,08879044 |
| 95 | 55,31247696 | 34,08890037 |
| 96 | 55,31242024 | 34,08895794 |
| 97 | 55,31237098 | 34,08900243 |
| 98 | 55,31234113 | 34,08902861 |
| 99 | 55,31227843 | 34,08907571 |
| 100 | 55,31219783 | 34,08911759 |
| 101 | 55,31216200 | 34,08913329 |
| 102 | 55,31202468 | 34,08923274 |
| 103 | 55,31196198 | 34,08927985 |
| 104 | 55,31190228 | 34,08933219 |
| 105 | 55,31185750 | 34,08938454 |
| 106 | 55,31180973 | 34,08945782 |
| 107 | 55,31176047 | 34,08952848 |
| 108 | 55,31173509 | 34,08958867 |
| 109 | 55,31172465 | 34,08962270 |
| 110 | 55,31170972 | 34,08964887 |
| 111 | 55,31168136 | 34,08967766 |
| 112 | 55,31165150 | 34,08968812 |
| 113 | 55,31161568 | 34,08968813 |
| 114 | 55,31151716 | 34,08967766 |
| 115 | 55,31132908 | 34,08964102 |

| 1 | 2 | 3 |
|-----|-------------|-------------|
| 116 | 55,31128131 | 34,08964102 |
| 117 | 55,31123653 | 34,08965672 |
| 118 | 55,31119722 | 34,08966886 |
| 119 | 55,31116243 | 34,08970405 |
| 120 | 55,31113652 | 34,08975617 |
| 121 | 55,31110666 | 34,08984777 |
| 122 | 55,31108875 | 34,08992105 |
| 123 | 55,31106636 | 34,09001265 |
| 124 | 55,31104994 | 34,09006238 |
| 125 | 55,31102606 | 34,09009902 |
| 126 | 55,31099784 | 34,09013341 |
| 127 | 55,31096038 | 34,09016706 |
| 128 | 55,31090617 | 34,09020849 |
| 129 | 55,31085130 | 34,09022960 |
| 130 | 55,31082052 | 34,09025541 |
| 131 | 55,31080179 | 34,09031406 |
| 132 | 55,31079021 | 34,09039214 |
| 133 | 55,31077837 | 34,09044311 |
| 134 | 55,31074393 | 34,09049421 |
| 135 | 55,31071706 | 34,09052561 |
| 136 | 55,31063496 | 34,09059104 |
| 137 | 55,31053482 | 34,09063080 |
| 138 | 55,31047058 | 34,09065661 |
| 139 | 55,31043579 | 34,09068946 |
| 140 | 55,31035582 | 34,09083443 |
| 141 | 55,31026924 | 34,09097053 |
| 142 | 55,31022894 | 34,09100455 |
| 143 | 55,31014534 | 34,09106736 |
| 144 | 55,31012146 | 34,09107783 |
| 145 | 55,31008115 | 34,09108568 |
| 146 | 55,31005727 | 34,09108568 |
| 147 | 55,31000353 | 34,09107521 |
| 148 | 55,30990987 | 34,09105781 |
| 149 | 55,30982556 | 34,09102848 |
| 150 | 55,30976021 | 34,09097838 |
| 151 | 55,30969241 | 34,09091587 |
| 152 | 55,30964676 | 34,09086322 |
| 153 | 55,30959302 | 34,09080041 |
| 154 | 55,30956018 | 34,09075330 |
| 155 | 55,30952435 | 34,09071143 |
| 156 | 55,30947210 | 34,09067217 |
| 157 | 55,30943926 | 34,09065123 |
| 158 | 55,30939149 | 34,09063030 |
| 159 | 55,30934074 | 34,09061459 |
| 160 | 55,30931387 | 34,09060936 |
| 161 | 55,30927804 | 34,09060936 |
| 162 | 55,30924669 | 34,09061721 |

| 1 | 2 | 3 |
|-----|-------------|-------------|
| 163 | 55,30922579 | 34,09063291 |
| 164 | 55,30916309 | 34,09070619 |
| 165 | 55,30911831 | 34,09075854 |
| 166 | 55,30906905 | 34,09080303 |
| 167 | 55,30902725 | 34,09083443 |
| 168 | 55,30896903 | 34,09086322 |
| 169 | 55,30891020 | 34,09087950 |
| 170 | 55,30886006 | 34,09088154 |
| 171 | 55,30881975 | 34,09088939 |
| 172 | 55,30878392 | 34,09090510 |
| 173 | 55,30874212 | 34,09093650 |
| 174 | 55,30870779 | 34,09095482 |
| 175 | 55,30867346 | 34,09097314 |
| 176 | 55,30864957 | 34,09098361 |
| 177 | 55,30862867 | 34,09099931 |
| 178 | 55,30860180 | 34,09103072 |
| 179 | 55,30857564 | 34,09107893 |
| 180 | 55,30856448 | 34,09112232 |
| 181 | 55,30854657 | 34,09122177 |
| 182 | 55,30853313 | 34,09130290 |
| 183 | 55,30852417 | 34,09136571 |
| 184 | 55,30850477 | 34,09143638 |
| 185 | 55,30849282 | 34,09146778 |
| 186 | 55,30847790 | 34,09149395 |
| 187 | 55,30844783 | 34,09152705 |
| 188 | 55,30840367 | 34,09153644 |
| 189 | 55,30832872 | 34,09149655 |
| 190 | 55,30823705 | 34,09145432 |
| 191 | 55,30820092 | 34,09145197 |
| 192 | 55,30815876 | 34,09147074 |
| 193 | 55,30812559 | 34,09150442 |
| 194 | 55,30807035 | 34,09156462 |
| 195 | 55,30802895 | 34,09162559 |
| 196 | 55,30798211 | 34,09168425 |
| 197 | 55,30794062 | 34,09171240 |
| 198 | 55,30789110 | 34,09171709 |
| 199 | 55,30784493 | 34,09169286 |
| 200 | 55,30779269 | 34,09165360 |
| 201 | 55,30774641 | 34,09160387 |
| 202 | 55,30770162 | 34,09155153 |
| 203 | 55,30766878 | 34,09150442 |
| 204 | 55,30763146 | 34,09143900 |
| 205 | 55,30760608 | 34,09140497 |
| 206 | 55,30753144 | 34,09127411 |
| 207 | 55,30749898 | 34,09118685 |
| 208 | 55,30748516 | 34,09109353 |
| 209 | 55,30746017 | 34,09098742 |

| 1 | 2 | 3 |
|-----|-------------|-------------|
| 210 | 55,30741798 | 34,09092342 |
| 211 | 55,30739111 | 34,09089201 |
| 212 | 55,30737170 | 34,09087369 |
| 213 | 55,30715102 | 34,09063784 |
| 214 | 55,30708410 | 34,09057215 |
| 215 | 55,30703282 | 34,09055178 |
| 216 | 55,30699400 | 34,09054131 |
| 217 | 55,30696713 | 34,09054655 |
| 218 | 55,30693429 | 34,09056749 |
| 219 | 55,30689548 | 34,09063030 |
| 220 | 55,30679993 | 34,09080303 |
| 221 | 55,30674768 | 34,09086846 |
| 222 | 55,30669841 | 34,09091295 |
| 223 | 55,30666706 | 34,09093650 |
| 224 | 55,30663273 | 34,09094959 |
| 225 | 55,30659427 | 34,09095868 |
| 226 | 55,30653773 | 34,09094695 |
| 227 | 55,30650126 | 34,09092525 |
| 228 | 55,30646851 | 34,09088678 |
| 229 | 55,30640624 | 34,09078448 |
| 230 | 55,30636508 | 34,09072172 |
| 231 | 55,30630084 | 34,09066072 |
| 232 | 55,30624731 | 34,09062318 |
| 233 | 55,30616097 | 34,09058842 |
| 234 | 55,30607700 | 34,09056628 |
| 235 | 55,30599436 | 34,09052933 |
| 236 | 55,30599376 | 34,09039475 |
| 237 | 55,30598630 | 34,09013566 |
| 238 | 55,30598630 | 34,09003097 |
| 239 | 55,30597585 | 34,08986609 |
| 240 | 55,30596592 | 34,08978030 |
| 241 | 55,30595346 | 34,08972215 |
| 242 | 55,30592041 | 34,08960434 |
| 243 | 55,30587582 | 34,08951801 |
| 244 | 55,30579628 | 34,08938204 |
| 245 | 55,30572903 | 34,08926883 |
| 246 | 55,30567850 | 34,08913568 |
| 247 | 55,30565006 | 34,08898494 |
| 248 | 55,30560623 | 34,08884475 |
| 249 | 55,30552861 | 34,08866644 |
| 250 | 55,30537570 | 34,08840074 |
| 251 | 55,30514578 | 34,08804979 |
| 252 | 55,30495020 | 34,08773835 |
| 253 | 55,30474268 | 34,08739551 |
| 254 | 55,30465460 | 34,08726203 |
| 255 | 55,30461429 | 34,08720184 |
| 256 | 55,30442617 | 34,08698200 |

| 1 | 2 | 3 |
|-----|-------------|-------------|
| 257 | 55,30439034 | 34,08694012 |
| 258 | 55,30430823 | 34,08684852 |
| 259 | 55,30416490 | 34,08670720 |
| 260 | 55,30405904 | 34,08657832 |
| 261 | 55,30414997 | 34,08652400 |
| 262 | 55,30423507 | 34,08643763 |
| 263 | 55,30430076 | 34,08631724 |
| 264 | 55,30435600 | 34,08617853 |
| 265 | 55,30441572 | 34,08599533 |
| 266 | 55,30443065 | 34,08591682 |
| 267 | 55,30448141 | 34,08569175 |
| 268 | 55,30451426 | 34,08545620 |
| 269 | 55,30451575 | 34,08530703 |
| 270 | 55,30451377 | 34,08516532 |
| 271 | 55,30449485 | 34,08505578 |
| 272 | 55,30448141 | 34,08500082 |
| 273 | 55,30446350 | 34,08495371 |
| 274 | 55,30444110 | 34,08491445 |
| 275 | 55,30441423 | 34,08488305 |
| 276 | 55,30431435 | 34,08478523 |
| 277 | 55,30421119 | 34,08471555 |
| 278 | 55,30396186 | 34,08455067 |
| 279 | 55,30363744 | 34,08433300 |
| 280 | 55,30361468 | 34,08429077 |
| 281 | 55,30361468 | 34,08423446 |
| 282 | 55,30364413 | 34,08411715 |
| 283 | 55,30373380 | 34,08384734 |
| 284 | 55,30386597 | 34,08344086 |
| 285 | 55,30396769 | 34,08321797 |
| 286 | 55,30403203 | 34,08307198 |
| 287 | 55,30410369 | 34,08283121 |
| 288 | 55,30412011 | 34,08272914 |
| 289 | 55,30420900 | 34,08240500 |
| 1 | 55,30420900 | 34,08240500 |

Участок 9



Рис. 47. Участок 9



Рис. 48. Местоположение участка 9 в границах государственного природного заказника

Таблица 24

Поворотные точки
границ участка 9 зоны охраны объектов культурного наследия

| Номер поворотной точки | Координата Y | Координата X |
|------------------------|--------------|--------------|
| 1 | 2 | 3 |
| 1 | 55,30673880 | 34,07106102 |
| 2 | 55,30685820 | 34,07099880 |
| 3 | 55,30693037 | 34,07092243 |
| 4 | 55,30729143 | 34,07066122 |
| 5 | 55,30769536 | 34,07050850 |
| 6 | 55,30774649 | 34,07084986 |
| 7 | 55,30753174 | 34,07093071 |
| 8 | 55,30752663 | 34,07245785 |
| 9 | 55,30820665 | 34,07246683 |
| 10 | 55,30825266 | 34,07367956 |
| 11 | 55,30802258 | 34,07476652 |
| 12 | 55,30781295 | 34,07597924 |
| 13 | 55,30766468 | 34,07762316 |
| 14 | 55,30697954 | 34,07747943 |
| 15 | 55,30673411 | 34,07755130 |
| 16 | 55,30657561 | 34,07754231 |
| 17 | 55,30654493 | 34,07725485 |
| 18 | 55,30627394 | 34,07650925 |
| 19 | 55,30604896 | 34,07624874 |
| 20 | 55,30590068 | 34,07626670 |
| 21 | 55,30582909 | 34,07616789 |

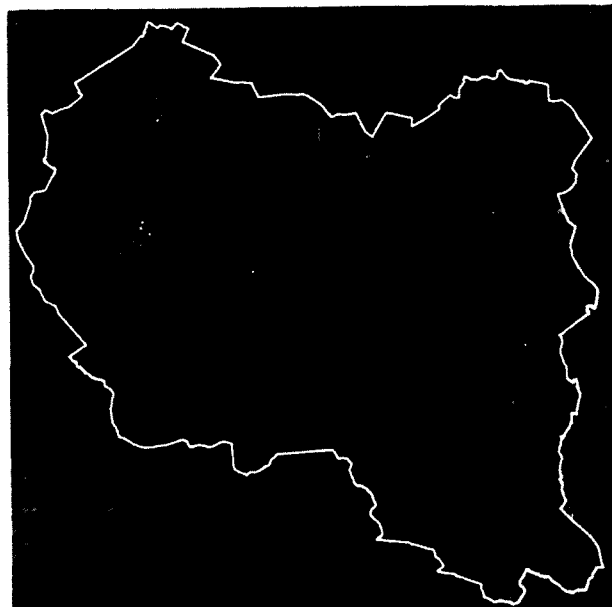
| 1 | 2 | 3 |
|----|-------------|-------------|
| 22 | 55,30567058 | 34,07489228 |
| 23 | 55,30571660 | 34,07354481 |
| 24 | 55,30577285 | 34,07339210 |
| 25 | 55,30576262 | 34,07302379 |
| 26 | 55,30571660 | 34,07289802 |
| 27 | 55,30565013 | 34,07247581 |
| 28 | 55,30574217 | 34,07227818 |
| 29 | 55,30581375 | 34,07173021 |
| 30 | 55,30673880 | 34,07106102 |
| 1 | 55,30673880 | 34,07106102 |

Участок 10



Рис. 49. Участок 10



Рис. 50. Местоположение участка 10 в границах государственного природного заказника

Таблица 25

Поворотные точки границ участка 10 зоны охраны объектов культурного наследия

| Номер поворотной точки | Координата Y | Координата X |
|------------------------|--------------|--------------|
| 1 | 2 | 3 |
| 1 | 55,30434510 | 34,07185570 |
| 2 | 55,30422500 | 34,07193300 |
| 3 | 55,30389500 | 34,07233800 |
| 4 | 55,30346600 | 34,07314490 |
| 5 | 55,30307800 | 34,07362700 |
| 6 | 55,30260500 | 34,07384100 |
| 7 | 55,30114300 | 34,07423000 |
| 8 | 55,30114200 | 34,07423300 |
| 9 | 55,30103500 | 34,07443200 |

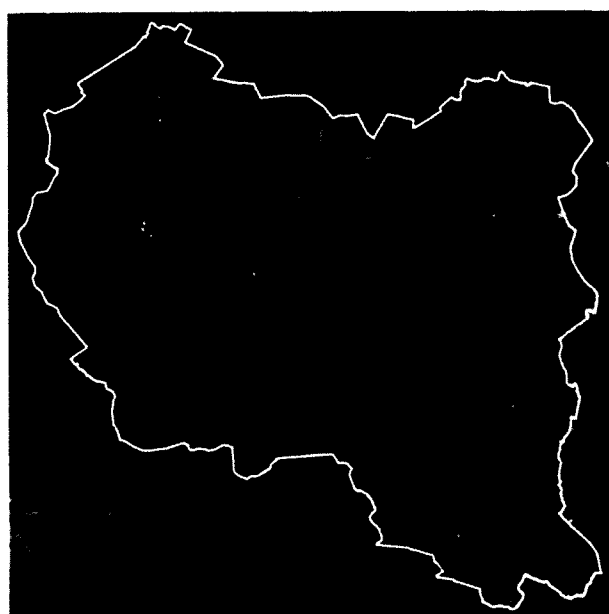
| 1 | 2 | 3 |
|----|-------------|-------------|
| 10 | 55,30103400 | 34,07443390 |
| 11 | 55,30095500 | 34,07518300 |
| 12 | 55,30049961 | 34,07801820 |
| 13 | 55,30043973 | 34,07800520 |
| 14 | 55,30012767 | 34,07795023 |
| 15 | 55,30006197 | 34,07793453 |
| 16 | 55,29903916 | 34,07776442 |
| 17 | 55,29709500 | 34,07740325 |
| 18 | 55,29633343 | 34,07724622 |
| 19 | 55,29426817 | 34,07683533 |
| 20 | 55,29361258 | 34,07670186 |
| 21 | 55,29354837 | 34,07667045 |
| 22 | 55,29355434 | 34,07656315 |
| 23 | 55,29358421 | 34,07627526 |
| 24 | 55,29366336 | 34,07573351 |
| 25 | 55,29369770 | 34,07540114 |
| 26 | 55,29370517 | 34,07528336 |
| 27 | 55,29371712 | 34,07519962 |
| 28 | 55,29374101 | 34,07508446 |
| 29 | 55,29376043 | 34,07498763 |
| 30 | 55,29383211 | 34,07461599 |
| 31 | 55,29387094 | 34,07439615 |
| 32 | 55,29387990 | 34,07430717 |
| 33 | 55,29388438 | 34,07423651 |
| 34 | 55,29388139 | 34,07415799 |
| 35 | 55,29385750 | 34,07407424 |
| 36 | 55,29375684 | 34,07374400 |
| 37 | 55,29365509 | 34,07336156 |
| 38 | 55,29361856 | 34,07323676 |
| 39 | 55,29354389 | 34,07300122 |
| 40 | 55,29353324 | 34,07295760 |
| 41 | 55,29365030 | 34,07135577 |
| 42 | 55,29385669 | 34,07129744 |
| 43 | 55,29388392 | 34,07127939 |
| 44 | 55,29424975 | 34,07119827 |
| 45 | 55,29438005 | 34,07120874 |
| 46 | 55,29442608 | 34,07182858 |
| 47 | 55,29463067 | 34,07186452 |
| 48 | 55,29480968 | 34,07170282 |
| 49 | 55,29501938 | 34,07110095 |
| 50 | 55,29572007 | 34,07084942 |
| 51 | 55,29580701 | 34,07090332 |
| 52 | 55,29587350 | 34,07128959 |
| 53 | 55,29584282 | 34,07195435 |
| 54 | 55,29595533 | 34,07218791 |
| 55 | 55,29618037 | 34,07219689 |
| 56 | 55,29627243 | 34,07190045 |

| 1 | 2 | 3 |
|----|-------------|-------------|
| 57 | 55,29630311 | 34,07104705 |
| 58 | 55,29639517 | 34,07088535 |
| 59 | 55,29686058 | 34,07098417 |
| 60 | 55,29711118 | 34,07112790 |
| 61 | 55,29783229 | 34,07119976 |
| 62 | 55,29788343 | 34,07147824 |
| 63 | 55,29783229 | 34,07186452 |
| 64 | 55,29789366 | 34,07196333 |
| 65 | 55,29849202 | 34,07203519 |
| 66 | 55,29852270 | 34,07129858 |
| 67 | 55,29856873 | 34,07125366 |
| 68 | 55,29893694 | 34,07137942 |
| 69 | 55,29954040 | 34,07136146 |
| 70 | 55,30017453 | 34,07114586 |
| 71 | 55,30061943 | 34,07115485 |
| 72 | 55,30068591 | 34,07091230 |
| 73 | 55,30072171 | 34,06967263 |
| 74 | 55,30084444 | 34,06930432 |
| 75 | 55,30104900 | 34,06903482 |
| 76 | 55,30136605 | 34,06890007 |
| 77 | 55,30238879 | 34,06766938 |
| 78 | 55,30255753 | 34,06755260 |
| 79 | 55,30298196 | 34,06775023 |
| 80 | 55,30325298 | 34,06799278 |
| 81 | 55,30399800 | 34,06740000 |
| 82 | 55,30400493 | 34,06751741 |
| 83 | 55,30406000 | 34,06845100 |
| 84 | 55,30406000 | 34,06845200 |
| 85 | 55,30406100 | 34,06845300 |
| 86 | 55,30430100 | 34,06917500 |
| 87 | 55,30458300 | 34,06976490 |
| 88 | 55,30434100 | 34,07184900 |
| 89 | 55,30434200 | 34,07185200 |
| 90 | 55,30434500 | 34,07185400 |
| 91 | 55,30434510 | 34,07185570 |
| 1 | 55,30434510 | 34,07185570 |

**ОПИСАНИЕ
рекреационной зоны**

Участок 1



Рис. 51. Участок 1



Рис. 52. Местоположение участка 1 в границах государственного природного заказника

Таблица 26

Поворотные точки
границ участка 1 рекреационной зоны

| Номер поворотной точки | Координата Y | Координата X |
|------------------------|--------------|--------------|
| 1 | 2 | 3 |
| 1 | 55,43344400 | 33,87005900 |
| 2 | 55,43336579 | 33,87012891 |
| 3 | 55,43334850 | 33,87014436 |
| 4 | 55,43324627 | 33,87023573 |
| 5 | 55,43276600 | 33,87066500 |
| 6 | 55,43206300 | 33,87084600 |
| 7 | 55,43078100 | 33,87103500 |
| 8 | 55,42960127 | 33,87107066 |
| 9 | 55,42946822 | 33,87107468 |
| 10 | 55,42922600 | 33,87108200 |
| 11 | 55,42805992 | 33,86951532 |
| 12 | 55,42804072 | 33,86952872 |
| 13 | 55,42798300 | 33,86956900 |
| 14 | 55,42751700 | 33,86903600 |
| 15 | 55,42734941 | 33,86853714 |
| 16 | 55,42734500 | 33,86852400 |
| 17 | 55,42726400 | 33,86779300 |
| 18 | 55,42702641 | 33,86686123 |
| 19 | 55,42699881 | 33,86670530 |

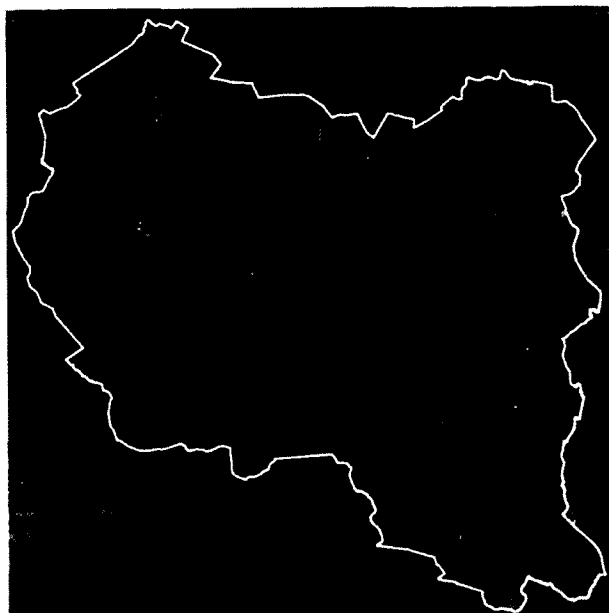
| 1 | 2 | 3 |
|----|-------------|-------------|
| 20 | 55,42694829 | 33,86636636 |
| 21 | 55,42652973 | 33,86355825 |
| 22 | 55,42642404 | 33,86284925 |
| 23 | 55,42757937 | 33,85931684 |
| 24 | 55,42758638 | 33,85929540 |
| 25 | 55,42962172 | 33,85825444 |
| 26 | 55,42969100 | 33,85821900 |
| 27 | 55,42969821 | 33,85823196 |
| 28 | 55,42981259 | 33,85843752 |
| 29 | 55,42982922 | 33,85846741 |
| 30 | 55,42997700 | 33,85873300 |
| 31 | 55,42997828 | 33,85874253 |
| 32 | 55,42998940 | 33,85882492 |
| 33 | 55,43003500 | 33,85916300 |
| 34 | 55,43021526 | 33,85930665 |
| 35 | 55,43042400 | 33,85947300 |
| 36 | 55,43106768 | 33,86280105 |
| 37 | 55,43109900 | 33,86296300 |
| 38 | 55,43113500 | 33,86314800 |
| 39 | 55,43126963 | 33,86347207 |
| 40 | 55,43214284 | 33,86557403 |
| 41 | 55,43215826 | 33,86561117 |
| 42 | 55,43230400 | 33,86596200 |
| 43 | 55,43270538 | 33,86665283 |
| 44 | 55,43297100 | 33,86711000 |
| 45 | 55,43343600 | 33,86758700 |
| 46 | 55,43343402 | 33,86765911 |
| 47 | 55,43343185 | 33,86773843 |
| 48 | 55,43342800 | 33,86787900 |
| 49 | 55,43349900 | 33,86948900 |
| 50 | 55,43344400 | 33,87005900 |
| 1 | 55,43344400 | 33,87005900 |

Участок 2



Рис. 53. Участок 2



Рис. 54. Местоположение участка 2 в границах государственного природного заказника

Таблица 27

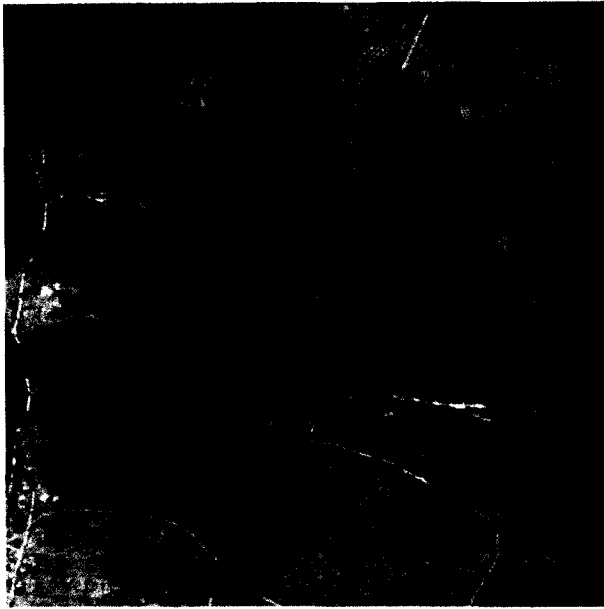
Поворотные точки
границ участка 2 рекреационной зоны

| Номер поворотной точки | Координата Y | Координата X |
|------------------------|--------------|--------------|
| 1 | 2 | 3 |
| 1 | 55,44268905 | 34,10648032 |
| 2 | 55,44262700 | 34,10683490 |
| 3 | 55,44266900 | 34,10712100 |
| 4 | 55,44267955 | 34,10713883 |
| 5 | 55,44274300 | 34,10724600 |
| 6 | 55,44292300 | 34,10765200 |
| 7 | 55,44292400 | 34,10765390 |
| 8 | 55,44293300 | 34,10784800 |
| 9 | 55,44293200 | 34,10785000 |
| 10 | 55,44222600 | 34,10949700 |
| 11 | 55,44199000 | 34,10981200 |
| 12 | 55,44203400 | 34,10999500 |
| 13 | 55,44203400 | 34,10999600 |
| 14 | 55,44204700 | 34,11030300 |
| 15 | 55,44201900 | 34,11067000 |
| 16 | 55,44201900 | 34,11067100 |
| 17 | 55,44201800 | 34,11067200 |
| 18 | 55,44196300 | 34,11091500 |
| 19 | 55,44188000 | 34,11105400 |
| 20 | 55,44187900 | 34,11105600 |
| 21 | 55,44165700 | 34,11114900 |

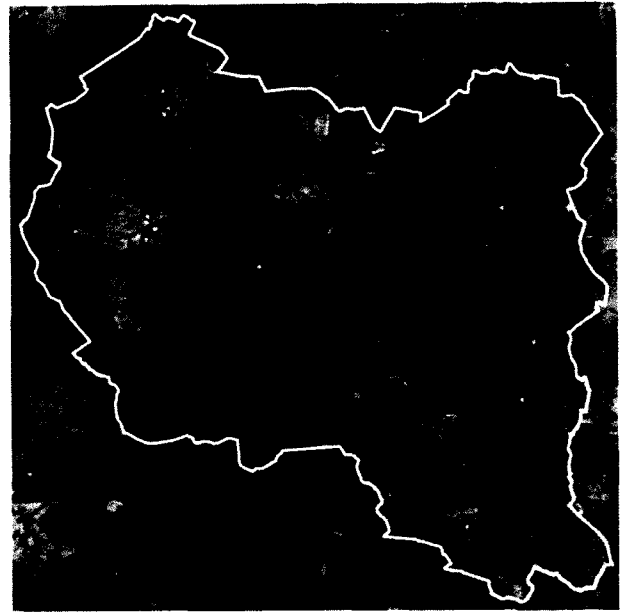
| 1 | 2 | 3 |
|----|-------------|-------------|
| 22 | 55,44165500 | 34,11114900 |
| 23 | 55,44152200 | 34,11109200 |
| 24 | 55,44115500 | 34,11091500 |
| 25 | 55,44100300 | 34,11112100 |
| 26 | 55,44082900 | 34,11149000 |
| 27 | 55,44065600 | 34,11186100 |
| 28 | 55,44037600 | 34,11283000 |
| 29 | 55,43996100 | 34,11352900 |
| 30 | 55,43949700 | 34,11391800 |
| 31 | 55,43949500 | 34,11391900 |
| 32 | 55,43941017 | 34,11392513 |
| 33 | 55,43913500 | 34,11394500 |
| 34 | 55,43913400 | 34,11394500 |
| 35 | 55,43864800 | 34,11380300 |
| 36 | 55,43834900 | 34,11349300 |
| 37 | 55,43795000 | 34,11296600 |
| 38 | 55,43719000 | 34,11226200 |
| 39 | 55,43692200 | 34,11229190 |
| 40 | 55,43455800 | 34,11296000 |
| 41 | 55,43455700 | 34,11296000 |
| 42 | 55,43433700 | 34,11295100 |
| 43 | 55,43433500 | 34,11294900 |
| 44 | 55,43423123 | 34,11279270 |
| 45 | 55,43417500 | 34,11270800 |
| 46 | 55,43417500 | 34,11270700 |
| 47 | 55,43412600 | 34,11249100 |
| 48 | 55,43412500 | 34,11249000 |
| 49 | 55,43412500 | 34,11248890 |
| 50 | 55,43407100 | 34,11173200 |
| 51 | 55,43400900 | 34,11118900 |
| 52 | 55,43397899 | 34,11094655 |
| 53 | 55,43390494 | 34,11040465 |
| 54 | 55,43377300 | 34,10983200 |
| 55 | 55,43359500 | 34,10923500 |
| 56 | 55,43349604 | 34,10916468 |
| 57 | 55,43336700 | 34,10907300 |
| 58 | 55,43196000 | 34,10883200 |
| 59 | 55,43167500 | 34,10889200 |
| 60 | 55,43151162 | 34,10901388 |
| 61 | 55,43130100 | 34,10917100 |
| 62 | 55,43129800 | 34,10917100 |
| 63 | 55,43105000 | 34,10904900 |
| 64 | 55,43058500 | 34,10871300 |
| 65 | 55,43033900 | 34,10855200 |
| 66 | 55,42933800 | 34,10804600 |
| 67 | 55,42940300 | 34,10708900 |

| 1 | 2 | 3 |
|-----|-------------|-------------|
| 68 | 55,42940315 | 34,10701237 |
| 69 | 55,42940400 | 34,10657300 |
| 70 | 55,42867900 | 34,10623600 |
| 71 | 55,42849500 | 34,10611700 |
| 72 | 55,42834675 | 34,10603936 |
| 73 | 55,42821025 | 34,10596789 |
| 74 | 55,42817800 | 34,10595100 |
| 75 | 55,42816670 | 34,10594270 |
| 76 | 55,42786460 | 34,10579090 |
| 77 | 55,42744530 | 34,10538840 |
| 78 | 55,42704670 | 34,10502260 |
| 79 | 55,42686312 | 34,10478845 |
| 80 | 55,42661070 | 34,10446650 |
| 81 | 55,42630340 | 34,10441520 |
| 82 | 55,42614980 | 34,10464210 |
| 83 | 55,42550620 | 34,10579090 |
| 84 | 55,42531510 | 34,10593720 |
| 85 | 55,42513240 | 34,10585660 |
| 86 | 55,42498710 | 34,10573230 |
| 87 | 55,42284440 | 34,10331750 |
| 88 | 55,42274373 | 34,10325689 |
| 89 | 55,42268660 | 34,10322250 |
| 90 | 55,42268892 | 34,10320724 |
| 91 | 55,42275767 | 34,10275527 |
| 92 | 55,42280620 | 34,10243620 |
| 93 | 55,42279580 | 34,10143380 |
| 94 | 55,42281660 | 34,10107890 |
| 95 | 55,42288024 | 34,10092678 |
| 96 | 55,42288090 | 34,10092520 |
| 97 | 55,42294950 | 34,10084470 |
| 98 | 55,42393150 | 34,10069470 |
| 99 | 55,42405718 | 34,10071281 |
| 100 | 55,42448660 | 34,10077470 |
| 101 | 55,42459140 | 34,10074850 |
| 102 | 55,42464441 | 34,10061183 |
| 103 | 55,42465590 | 34,10058220 |
| 104 | 55,42466878 | 34,10060949 |
| 105 | 55,42467035 | 34,10060934 |
| 106 | 55,42473500 | 34,10074600 |
| 107 | 55,42473600 | 34,10074900 |
| 108 | 55,42493200 | 34,10080800 |
| 109 | 55,42493500 | 34,10080700 |
| 110 | 55,42511700 | 34,10066100 |
| 111 | 55,42516955 | 34,10056130 |
| 112 | 55,42525862 | 34,10039231 |
| 113 | 55,42530200 | 34,10031000 |

| 1 | 2 | 3 |
|-----|-------------|-------------|
| 114 | 55,42547800 | 34,10008500 |
| 115 | 55,42556300 | 34,10005800 |
| 116 | 55,42564800 | 34,10017100 |
| 117 | 55,42571485 | 34,10050882 |
| 118 | 55,42572300 | 34,10055000 |
| 119 | 55,42572400 | 34,10055100 |
| 120 | 55,42572800 | 34,10055100 |
| 121 | 55,42575118 | 34,10050532 |
| 122 | 55,42586500 | 34,10028100 |
| 123 | 55,42592500 | 34,10016100 |
| 124 | 55,42592600 | 34,10015800 |
| 125 | 55,42623800 | 34,10016570 |
| 126 | 55,42639270 | 34,10011990 |
| 127 | 55,42655360 | 34,10018220 |
| 128 | 55,42834672 | 34,10012181 |
| 129 | 55,42993061 | 34,09983613 |
| 130 | 55,43200160 | 34,10041532 |
| 131 | 55,43222782 | 34,10231683 |
| 132 | 55,43231351 | 34,10303718 |
| 133 | 55,43235800 | 34,10341121 |
| 134 | 55,43260300 | 34,10350200 |
| 135 | 55,43276900 | 34,10349800 |
| 136 | 55,43305979 | 34,10355386 |
| 137 | 55,43354716 | 34,10277713 |
| 138 | 55,43365018 | 34,10261294 |
| 139 | 55,43389663 | 34,09994640 |
| 140 | 55,43589114 | 34,10078436 |
| 141 | 55,43730909 | 34,10388874 |
| 142 | 55,43845988 | 34,10372522 |
| 143 | 55,44155749 | 34,10557255 |
| 144 | 55,44277900 | 34,10575400 |
| 145 | 55,44281418 | 34,10576521 |
| 146 | 55,44284752 | 34,10577583 |
| 147 | 55,44307400 | 34,10584800 |
| 148 | 55,44307500 | 34,10585500 |
| 149 | 55,44289100 | 34,10616500 |
| 150 | 55,44270800 | 34,10637200 |
| 151 | 55,44268905 | 34,10648032 |
| 1 | 55,44268905 | 34,10648032 |

Участок 3



Рис. 55. Участок 3



Рис. 56. Местоположение участка 3 в границах государственного природного заказника

Таблица 28

Поворотные точки
границ участка 3 рекреационной зоны

| Номер поворотной точки | Координата Y | Координата X |
|------------------------|--------------|--------------|
| 1 | 2 | 3 |
| 1 | 55,42013100 | 34,10049900 |
| 2 | 55,42006564 | 34,10063945 |
| 3 | 55,41983232 | 34,10055722 |
| 4 | 55,41946167 | 34,10042659 |
| 5 | 55,41945633 | 34,10188400 |
| 6 | 55,41918701 | 34,10293495 |
| 7 | 55,41895943 | 34,10365389 |
| 8 | 55,41853231 | 34,10349174 |
| 9 | 55,41845043 | 34,10214890 |
| 10 | 55,41828705 | 34,10140183 |
| 11 | 55,41722948 | 34,10213658 |
| 12 | 55,41697097 | 34,10310080 |
| 13 | 55,41667911 | 34,10306147 |
| 14 | 55,41665312 | 34,10241461 |
| 15 | 55,41602357 | 34,10198819 |
| 16 | 55,41566813 | 34,10184792 |
| 17 | 55,41564563 | 34,10092910 |
| 18 | 55,41552906 | 34,10066279 |
| 19 | 55,41545491 | 34,10035529 |
| 20 | 55,41565518 | 34,10020390 |
| 21 | 55,41573853 | 34,09983947 |

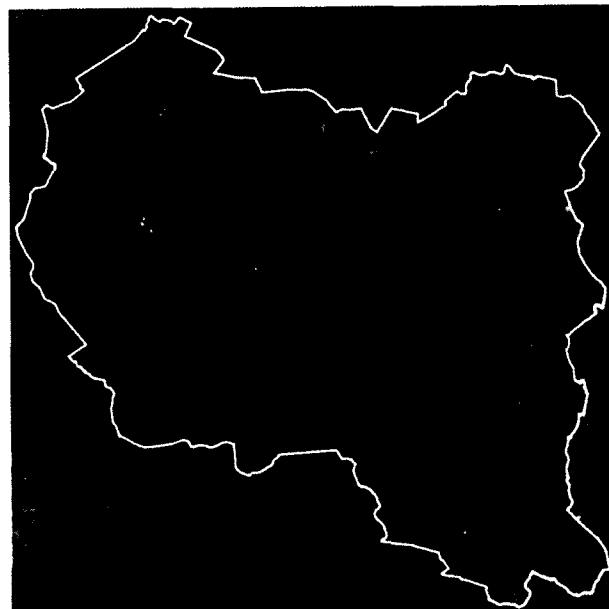
| 1 | 2 | 3 |
|----|-------------|-------------|
| 22 | 55,41437679 | 34,09047930 |
| 23 | 55,41956237 | 34,08836485 |
| 24 | 55,41989216 | 34,08823035 |
| 25 | 55,41990888 | 34,08822953 |
| 26 | 55,41990898 | 34,08829266 |
| 28 | 55,41988918 | 34,08895148 |
| 29 | 55,41972600 | 34,08926100 |
| 30 | 55,41931000 | 34,09003000 |
| 31 | 55,41931000 | 34,09003400 |
| 32 | 55,41931000 | 34,09003600 |
| 33 | 55,41936624 | 34,09007403 |
| 34 | 55,41969600 | 34,09029700 |
| 35 | 55,41974331 | 34,09031417 |
| 36 | 55,42017000 | 34,09046900 |
| 37 | 55,42017100 | 34,09047000 |
| 38 | 55,42029200 | 34,09047500 |
| 39 | 55,42039200 | 34,09062900 |
| 40 | 55,42034230 | 34,09114615 |
| 41 | 55,42032430 | 34,09133341 |
| 42 | 55,42027100 | 34,09188800 |
| 43 | 55,42023400 | 34,09248600 |
| 44 | 55,42008755 | 34,09281156 |
| 45 | 55,42008600 | 34,09281500 |
| 46 | 55,41987100 | 34,09300737 |
| 47 | 55,41985800 | 34,09301900 |
| 48 | 55,41956295 | 34,09305955 |
| 49 | 55,41951600 | 34,09306600 |
| 50 | 55,41932200 | 34,09313000 |
| 51 | 55,41932000 | 34,09313400 |
| 52 | 55,41928900 | 34,09331600 |
| 53 | 55,41928900 | 34,09331700 |
| 54 | 55,41929229 | 34,09339167 |
| 55 | 55,41929800 | 34,09352100 |
| 56 | 55,41929900 | 34,09352300 |
| 57 | 55,41929900 | 34,09352500 |
| 58 | 55,41943700 | 34,09362300 |
| 59 | 55,41947632 | 34,09365926 |
| 60 | 55,41954000 | 34,09371800 |
| 61 | 55,41963600 | 34,09395600 |
| 62 | 55,41972900 | 34,09430600 |
| 63 | 55,41975205 | 34,09446831 |
| 64 | 55,41977700 | 34,09464400 |
| 65 | 55,41981800 | 34,09593000 |
| 66 | 55,41984191 | 34,09700871 |
| 67 | 55,41985400 | 34,09755400 |
| 68 | 55,41985200 | 34,09817700 |
| 69 | 55,41985200 | 34,09817800 |

| 1 | 2 | 3 |
|----|-------------|-------------|
| 70 | 55,41993380 | 34,09873232 |
| 71 | 55,41996400 | 34,09893700 |
| 72 | 55,41999800 | 34,09982600 |
| 73 | 55,42000200 | 34,10001900 |
| 74 | 55,42000200 | 34,10002000 |
| 75 | 55,42000300 | 34,10002100 |
| 76 | 55,42004370 | 34,10017322 |
| 77 | 55,42012106 | 34,10046256 |
| 78 | 55,42013000 | 34,10049600 |
| 79 | 55,42013100 | 34,10049900 |
| 1 | 55,42013100 | 34,10049900 |

Участок 4



Рис. 57. Участок 4



Рис. 58. Местоположение участка 4 в границах государственного природного заказника

Таблица 29

Поворотные точки границ участка 4 рекреационной зоны

| Номер поворотной точки | Координата Y | Координата X |
|------------------------|--------------|--------------|
| 1 | 2 | 3 |
| 1 | 55,39077706 | 34,05296248 |
| 2 | 55,39075900 | 34,05353300 |
| 3 | 55,39078700 | 34,05403400 |
| 4 | 55,39072600 | 34,05471400 |
| 5 | 55,39072600 | 34,05471600 |
| 6 | 55,39072500 | 34,05471600 |
| 7 | 55,39068568 | 34,05482086 |
| 8 | 55,39068239 | 34,05482962 |

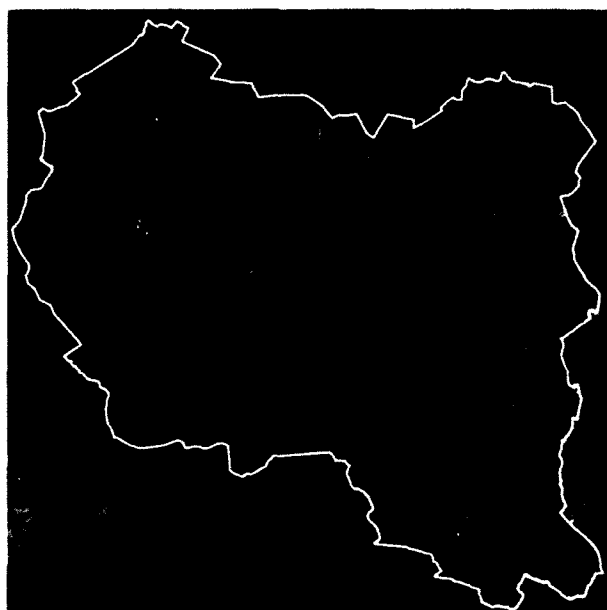
| 1 | 2 | 3 |
|----|-------------|-------------|
| 9 | 55,39055100 | 34,05518000 |
| 10 | 55,38978200 | 34,05630100 |
| 11 | 55,38946800 | 34,05670800 |
| 12 | 55,38928468 | 34,05678237 |
| 13 | 55,38915000 | 34,05683700 |
| 14 | 55,38904366 | 34,05683936 |
| 15 | 55,38879735 | 34,05668541 |
| 16 | 55,38871063 | 34,05663121 |
| 17 | 55,38868514 | 34,05657024 |
| 18 | 55,38867900 | 34,05636700 |
| 19 | 55,38864800 | 34,05607200 |
| 20 | 55,38854100 | 34,05587500 |
| 21 | 55,38831900 | 34,05563400 |
| 22 | 55,38803600 | 34,05560200 |
| 23 | 55,38793424 | 34,05559029 |
| 24 | 55,38724214 | 34,05551066 |
| 25 | 55,38721900 | 34,05550800 |
| 26 | 55,38721700 | 34,05550700 |
| 27 | 55,38703900 | 34,05537800 |
| 28 | 55,38686821 | 34,05516745 |
| 29 | 55,38685000 | 34,05514500 |
| 30 | 55,38669700 | 34,05484200 |
| 31 | 55,38659700 | 34,05449200 |
| 32 | 55,38659600 | 34,05449100 |
| 33 | 55,38650400 | 34,05409000 |
| 34 | 55,38650300 | 34,05408900 |
| 35 | 55,38650300 | 34,05408800 |
| 36 | 55,38650700 | 34,05378300 |
| 37 | 55,38646000 | 34,05338400 |
| 38 | 55,38646000 | 34,05338290 |
| 39 | 55,38646900 | 34,05307800 |
| 40 | 55,38646900 | 34,05307700 |
| 41 | 55,38653100 | 34,05282290 |
| 42 | 55,38668200 | 34,05244200 |
| 43 | 55,38680100 | 34,05220200 |
| 44 | 55,38688500 | 34,05187000 |
| 45 | 55,38686800 | 34,05143300 |
| 46 | 55,38680300 | 34,05113500 |
| 47 | 55,38680281 | 34,05113481 |
| 48 | 55,38680200 | 34,05113400 |
| 49 | 55,38679028 | 34,05102967 |
| 50 | 55,38677100 | 34,05085800 |
| 51 | 55,38677100 | 34,05085700 |
| 52 | 55,38679100 | 34,05060300 |
| 53 | 55,38679100 | 34,05060100 |
| 54 | 55,38680826 | 34,05055365 |

| 1 | 2 | 3 |
|-----|-------------|-------------|
| 55 | 55,38691200 | 34,05026900 |
| 56 | 55,38695100 | 34,04995700 |
| 57 | 55,38692100 | 34,04954800 |
| 58 | 55,38691300 | 34,04927200 |
| 59 | 55,38691300 | 34,04927100 |
| 60 | 55,38697500 | 34,04895590 |
| 61 | 55,38710800 | 34,04859500 |
| 62 | 55,38723323 | 34,04835735 |
| 63 | 55,38724500 | 34,04833500 |
| 64 | 55,38724600 | 34,04833200 |
| 65 | 55,38728305 | 34,04831965 |
| 66 | 55,38735700 | 34,04829500 |
| 67 | 55,38735800 | 34,04829500 |
| 68 | 55,38735900 | 34,04829600 |
| 69 | 55,38749100 | 34,04838300 |
| 70 | 55,38749300 | 34,04838600 |
| 71 | 55,38756900 | 34,04879700 |
| 72 | 55,38763106 | 34,04915202 |
| 73 | 55,38769800 | 34,04953500 |
| 74 | 55,38771628 | 34,04956853 |
| 75 | 55,38786700 | 34,04984500 |
| 76 | 55,38801030 | 34,04981474 |
| 77 | 55,38802800 | 34,04981100 |
| 78 | 55,38823800 | 34,04976800 |
| 79 | 55,38829801 | 34,04969113 |
| 80 | 55,38833800 | 34,04963990 |
| 81 | 55,38842000 | 34,04959300 |
| 82 | 55,38842100 | 34,04959190 |
| 83 | 55,38842300 | 34,04959490 |
| 84 | 55,38850200 | 34,04977100 |
| 85 | 55,38850300 | 34,04977200 |
| 86 | 55,38854088 | 34,05000390 |
| 87 | 55,38860000 | 34,05036590 |
| 88 | 55,38864919 | 34,05051424 |
| 89 | 55,38872600 | 34,05074590 |
| 90 | 55,38874489 | 34,05073928 |
| 91 | 55,38909100 | 34,05061800 |
| 92 | 55,38927023 | 34,05054673 |
| 93 | 55,38951100 | 34,05045100 |
| 94 | 55,38974489 | 34,05032240 |
| 95 | 55,38979295 | 34,05029598 |
| 96 | 55,38980133 | 34,05028550 |
| 97 | 55,38991535 | 34,05014300 |
| 98 | 55,39079524 | 34,04904328 |
| 99 | 55,39156904 | 34,05127327 |
| 100 | 55,39158870 | 34,05132994 |

| 1 | 2 | 3 |
|-----|-------------|-------------|
| 101 | 55,39163784 | 34,05147155 |
| 102 | 55,39163100 | 34,05148000 |
| 103 | 55,39145300 | 34,05177800 |
| 104 | 55,39145253 | 34,05178130 |
| 105 | 55,39139700 | 34,05217200 |
| 106 | 55,39139600 | 34,05217300 |
| 107 | 55,39139200 | 34,05217500 |
| 108 | 55,39125263 | 34,05206365 |
| 109 | 55,39119300 | 34,05201600 |
| 110 | 55,39106100 | 34,05201000 |
| 111 | 55,39085500 | 34,05226500 |
| 112 | 55,39078800 | 34,05261700 |
| 113 | 55,39077706 | 34,05296248 |
| 1 | 55,39077706 | 34,05296248 |

Участок 5



Рис. 59. Участок 5



Рис. 60. Местоположение участка 5 в границах государственного природного заказника

Таблица 30

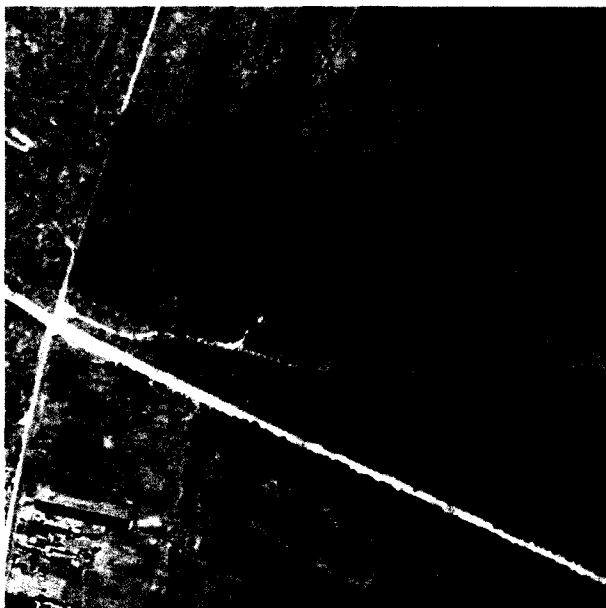
Поворотные точки границ участка 5 рекреационной зоны

| Номер поворотной точки | Координата Y | Координата X |
|------------------------|--------------|--------------|
| 1 | 2 | 3 |
| 1 | 55,33089302 | 34,08158273 |
| 2 | 55,33011923 | 34,08037706 |
| 3 | 55,32995089 | 34,07981847 |
| 4 | 55,33028186 | 34,07791140 |
| 5 | 55,33039214 | 34,07727592 |

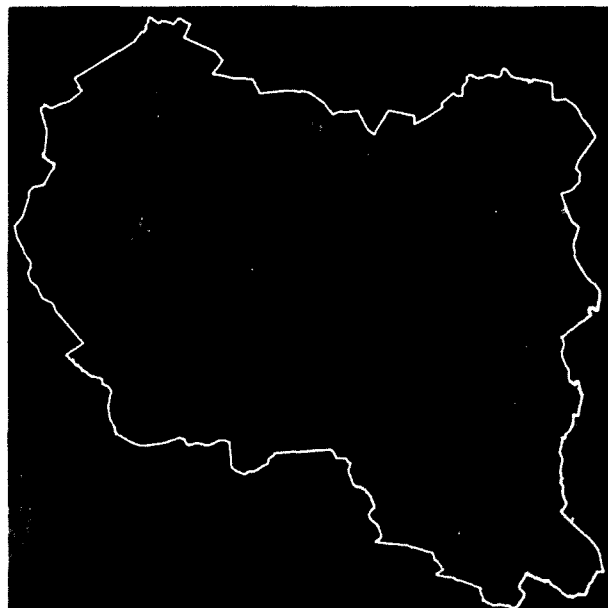
| 1 | 2 | 3 |
|----|-------------|-------------|
| 6 | 55,33026286 | 34,07723004 |
| 7 | 55,33052407 | 34,07617299 |
| 8 | 55,33207813 | 34,07075847 |
| 9 | 55,33275728 | 34,07115344 |
| 10 | 55,33421942 | 34,07200380 |
| 11 | 55,33295953 | 34,07796475 |
| 12 | 55,33177703 | 34,08202622 |
| 13 | 55,33089302 | 34,08158273 |
| 1 | 55,33089302 | 34,08158273 |

**ОПИСАНИЕ
зоны хозяйственного назначения**

Участок 1



Рис. 61. Участок 1



Рис. 62. Местоположение участка 1 в границах государственного природного заказника

Таблица 31

Поворотные точки
границ участка 1 зоны хозяйственного назначения

| Номер поворотной точки | Координата Y | Координата X |
|------------------------|--------------|--------------|
| 1 | 2 | 3 |
| 1 | 55,45919253 | 33,93310022 |
| 2 | 55,45883391 | 33,93356217 |
| 3 | 55,45734336 | 33,93573443 |
| 4 | 55,45636780 | 33,93715606 |
| 5 | 55,45506753 | 33,93567745 |
| 6 | 55,45230169 | 33,93170550 |
| 7 | 55,45203002 | 33,93153995 |
| 8 | 55,45194698 | 33,93250283 |
| 9 | 55,45184753 | 33,93365578 |
| 10 | 55,45167678 | 33,93565058 |
| 11 | 55,45158864 | 33,93668022 |
| 12 | 55,45145975 | 33,93788939 |
| 13 | 55,45126503 | 33,93916772 |
| 14 | 55,45112058 | 33,94048328 |
| 15 | 55,45103475 | 33,94117078 |
| 16 | 55,45072447 | 33,94333606 |
| 17 | 55,45064336 | 33,94432467 |
| 18 | 55,45062530 | 33,94541939 |
| 19 | 55,45055891 | 33,94717578 |

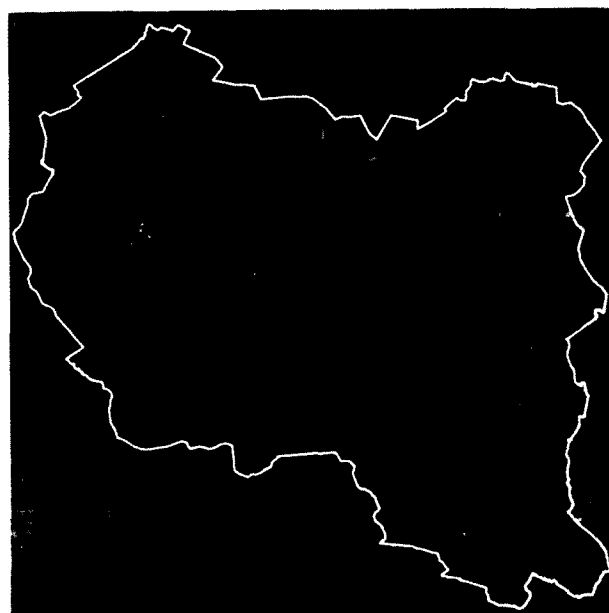
| 1 | 2 | 3 |
|----|-------------|-------------|
| 20 | 55,45065836 | 33,95014189 |
| 21 | 55,45048308 | 33,95118883 |
| 22 | 55,45033252 | 33,95246745 |
| 23 | 55,45032780 | 33,95386772 |
| 24 | 55,45037780 | 33,95520717 |
| 25 | 55,44941114 | 33,95573383 |
| 26 | 55,44872614 | 33,95630550 |
| 27 | 55,44804828 | 33,95703347 |
| 28 | 55,44806011 | 33,95694797 |
| 29 | 55,44788800 | 33,95638600 |
| 30 | 55,44746300 | 33,95310000 |
| 31 | 55,44752900 | 33,95276600 |
| 32 | 55,44764500 | 33,95053600 |
| 33 | 55,44740200 | 33,94993300 |
| 34 | 55,44721900 | 33,94801200 |
| 35 | 55,44730300 | 33,94751900 |
| 36 | 55,44871500 | 33,94734900 |
| 37 | 55,44802900 | 33,94543200 |
| 38 | 55,44743400 | 33,94543200 |
| 39 | 55,44719700 | 33,94482900 |
| 40 | 55,44690700 | 33,94299600 |
| 41 | 55,44660700 | 33,94214400 |
| 42 | 55,44562900 | 33,94055900 |
| 43 | 55,44528200 | 33,94028400 |
| 44 | 55,44459900 | 33,94012700 |
| 45 | 55,44396141 | 33,94230180 |
| 46 | 55,44291785 | 33,94076850 |
| 47 | 55,44099474 | 33,94228490 |
| 48 | 55,44038525 | 33,94004691 |
| 49 | 55,44107196 | 33,93857807 |
| 50 | 55,44345373 | 33,93625821 |
| 51 | 55,44373500 | 33,93582200 |
| 52 | 55,44448500 | 33,93434600 |
| 53 | 55,44536700 | 33,93310600 |
| 54 | 55,44587957 | 33,93258537 |
| 55 | 55,44728500 | 33,93119000 |
| 56 | 55,44802500 | 33,93000700 |
| 57 | 55,44817800 | 33,92941900 |
| 58 | 55,44812900 | 33,92904700 |
| 59 | 55,44787200 | 33,92905700 |
| 60 | 55,44759400 | 33,92974490 |
| 61 | 55,44759200 | 33,92974790 |
| 62 | 55,44748500 | 33,92975200 |
| 63 | 55,44748300 | 33,92974900 |
| 64 | 55,44748200 | 33,92974700 |
| 65 | 55,44746500 | 33,92911800 |
| 66 | 55,44718600 | 33,92886400 |

| 1 | 2 | 3 |
|-----|-------------|-------------|
| 67 | 55,44663400 | 33,92981400 |
| 68 | 55,44663300 | 33,92981700 |
| 69 | 55,44649900 | 33,92985400 |
| 70 | 55,44649600 | 33,92985100 |
| 71 | 55,44620800 | 33,92915100 |
| 72 | 55,44596500 | 33,92769100 |
| 73 | 55,44547900 | 33,92617700 |
| 74 | 55,44547800 | 33,92617600 |
| 75 | 55,44547900 | 33,92617200 |
| 76 | 55,44661900 | 33,92473500 |
| 77 | 55,44725000 | 33,92418900 |
| 78 | 55,44745000 | 33,92375600 |
| 79 | 55,44746400 | 33,92274590 |
| 80 | 55,44746500 | 33,92274400 |
| 81 | 55,44792200 | 33,92190300 |
| 82 | 55,44816226 | 33,92162771 |
| 83 | 55,44727587 | 33,91889565 |
| 84 | 55,44722475 | 33,91892197 |
| 85 | 55,44714700 | 33,91896200 |
| 86 | 55,44713761 | 33,91897871 |
| 87 | 55,44490300 | 33,92021200 |
| 88 | 55,44490000 | 33,92021100 |
| 89 | 55,44457100 | 33,91975200 |
| 90 | 55,44358500 | 33,92024700 |
| 91 | 55,44365500 | 33,92081000 |
| 92 | 55,44365500 | 33,92081200 |
| 93 | 55,44365400 | 33,92081300 |
| 94 | 55,44360300 | 33,92103600 |
| 95 | 55,44355200 | 33,92125900 |
| 96 | 55,44355100 | 33,92126200 |
| 97 | 55,44007900 | 33,92231600 |
| 98 | 55,44007700 | 33,92231500 |
| 99 | 55,43991400 | 33,92222600 |
| 100 | 55,43991300 | 33,92222400 |
| 101 | 55,43991200 | 33,92222300 |
| 102 | 55,43968800 | 33,92014600 |
| 103 | 55,43947900 | 33,91859000 |
| 104 | 55,43947900 | 33,91858800 |
| 105 | 55,43961900 | 33,91761900 |
| 106 | 55,43974600 | 33,91628800 |
| 107 | 55,43974800 | 33,91628400 |
| 108 | 55,44047200 | 33,91601800 |
| 109 | 55,44069300 | 33,91578890 |
| 110 | 55,44075000 | 33,91542800 |
| 111 | 55,43957500 | 33,91399200 |
| 112 | 55,43911600 | 33,91386800 |
| 113 | 55,43898500 | 33,91401400 |

| 1 | 2 | 3 |
|-----|-------------|-------------|
| 114 | 55,43874300 | 33,91606000 |
| 115 | 55,43849400 | 33,91769690 |
| 116 | 55,43839822 | 33,92128577 |
| 117 | 55,43839100 | 33,92155600 |
| 118 | 55,43839000 | 33,92155800 |
| 119 | 55,43838900 | 33,92156000 |
| 120 | 55,43725700 | 33,92228400 |
| 121 | 55,43492515 | 33,92343276 |
| 122 | 55,43467700 | 33,92355500 |
| 123 | 55,43467400 | 33,92355500 |
| 124 | 55,43319500 | 33,92238100 |
| 125 | 55,43290100 | 33,92185300 |
| 126 | 55,43290100 | 33,92184800 |
| 127 | 55,43347500 | 33,92095590 |
| 128 | 55,43507738 | 33,92005739 |
| 129 | 55,43559700 | 33,91976600 |
| 130 | 55,43697700 | 33,91887400 |
| 131 | 55,43707200 | 33,91863600 |
| 132 | 55,43703200 | 33,91823100 |
| 133 | 55,43687000 | 33,91808100 |
| 134 | 55,43648400 | 33,91809700 |
| 135 | 55,43648200 | 33,91809600 |
| 136 | 55,43643443 | 33,91805537 |
| 137 | 55,43614600 | 33,91780900 |
| 138 | 55,43614600 | 33,91780700 |
| 139 | 55,43614500 | 33,91780600 |
| 140 | 55,43601400 | 33,91665800 |
| 141 | 55,43601400 | 33,91665700 |
| 142 | 55,43602018 | 33,91658984 |
| 143 | 55,43622700 | 33,91434100 |
| 144 | 55,43614600 | 33,91366600 |
| 145 | 55,43614600 | 33,91366400 |
| 146 | 55,43615844 | 33,91356374 |
| 147 | 55,43621100 | 33,91314000 |
| 148 | 55,43621200 | 33,91313700 |
| 149 | 55,43675500 | 33,91265700 |
| 150 | 55,43720100 | 33,91245000 |
| 151 | 55,43720200 | 33,91244900 |
| 152 | 55,43828000 | 33,91254800 |
| 153 | 55,43840147 | 33,91200744 |
| 154 | 55,43844000 | 33,91183600 |
| 155 | 55,43833500 | 33,91135100 |
| 156 | 55,43833500 | 33,91134790 |
| 157 | 55,43844800 | 33,91101200 |
| 158 | 55,43845100 | 33,91100900 |
| 159 | 55,43872800 | 33,91102900 |
| 160 | 55,43886700 | 33,91080600 |

| 1 | 2 | 3 |
|-----|-------------|-------------|
| 161 | 55,43888000 | 33,91043000 |
| 162 | 55,43877100 | 33,91021300 |
| 163 | 55,43877000 | 33,91021090 |
| 164 | 55,43870700 | 33,90956800 |
| 165 | 55,43845600 | 33,90877200 |
| 166 | 55,43845500 | 33,90877100 |
| 167 | 55,43845500 | 33,90876990 |
| 168 | 55,43844000 | 33,90831200 |
| 169 | 55,43844000 | 33,90831100 |
| 170 | 55,43860800 | 33,90743600 |
| 171 | 55,43843406 | 33,90661859 |
| 172 | 55,43832200 | 33,90609200 |
| 173 | 55,43779100 | 33,90530700 |
| 174 | 55,43779100 | 33,90530600 |
| 175 | 55,43759500 | 33,90474500 |
| 176 | 55,43759400 | 33,90474500 |
| 177 | 55,43759400 | 33,90474300 |
| 178 | 55,43766500 | 33,90398200 |
| 179 | 55,43766500 | 33,90398100 |
| 180 | 55,43789800 | 33,90322900 |
| 181 | 55,43796400 | 33,90280200 |
| 182 | 55,43748600 | 33,90117900 |
| 183 | 55,43748500 | 33,90117800 |
| 184 | 55,43748500 | 33,90117690 |
| 185 | 55,43737632 | 33,89970142 |
| 186 | 55,43735500 | 33,89941200 |
| 187 | 55,43735800 | 33,89940690 |
| 188 | 55,43876700 | 33,89931900 |
| 189 | 55,43877000 | 33,89932400 |
| 190 | 55,43886300 | 33,90034300 |
| 191 | 55,43966644 | 33,90052272 |
| 192 | 55,43882199 | 33,90079779 |
| 193 | 55,43751229 | 33,90104931 |
| 194 | 55,43812383 | 33,90236984 |
| 195 | 55,43814422 | 33,90273815 |
| 196 | 55,43804739 | 33,90309747 |
| 197 | 55,43795056 | 33,90390596 |
| 198 | 55,43795566 | 33,90468749 |
| 199 | 55,43832768 | 33,90515461 |
| 200 | 55,43856209 | 33,90559479 |
| 201 | 55,43881180 | 33,90633141 |
| 202 | 55,44260815 | 33,90452579 |
| 203 | 55,44272025 | 33,90414850 |
| 204 | 55,44209350 | 33,90167813 |
| 205 | 55,44194331 | 33,90136075 |
| 206 | 55,44225500 | 33,90159700 |
| 207 | 55,44323100 | 33,90080100 |

| 1 | 2 | 3 |
|-----|-------------|-------------|
| 208 | 55,44323300 | 33,90079990 |
| 209 | 55,44323600 | 33,90080400 |
| 210 | 55,44349800 | 33,90163100 |
| 211 | 55,44358800 | 33,90239900 |
| 212 | 55,44380400 | 33,90256200 |
| 213 | 55,44404400 | 33,90247500 |
| 214 | 55,44404500 | 33,90247400 |
| 215 | 55,44404600 | 33,90247500 |
| 216 | 55,44417300 | 33,90254900 |
| 217 | 55,44417500 | 33,90255200 |
| 218 | 55,44433200 | 33,90304700 |
| 219 | 55,44455404 | 33,90295333 |
| 220 | 55,44463282 | 33,90324017 |
| 221 | 55,44512196 | 33,90292576 |
| 222 | 55,44529019 | 33,90290865 |
| 223 | 55,44533500 | 33,90343600 |
| 224 | 55,44550500 | 33,90355300 |
| 225 | 55,44566748 | 33,90338329 |
| 226 | 55,44569262 | 33,90347373 |
| 227 | 55,44634479 | 33,90320423 |
| 228 | 55,44662989 | 33,90294973 |
| 229 | 55,44673900 | 33,90299900 |
| 230 | 55,44708700 | 33,90349000 |
| 231 | 55,44734600 | 33,90348000 |
| 232 | 55,44734900 | 33,90348300 |
| 233 | 55,44768400 | 33,90438600 |
| 234 | 55,44773655 | 33,90470396 |
| 235 | 55,44780100 | 33,90509400 |
| 236 | 55,44780100 | 33,90509500 |
| 237 | 55,44766018 | 33,90749272 |
| 238 | 55,44789400 | 33,90885100 |
| 239 | 55,44800100 | 33,91016000 |
| 240 | 55,44800100 | 33,91016100 |
| 241 | 55,44788500 | 33,91093800 |
| 242 | 55,44809800 | 33,91157400 |
| 243 | 55,44941900 | 33,91109500 |
| 244 | 55,44979995 | 33,91073410 |
| 245 | 55,44948731 | 33,90974367 |
| 246 | 55,44821500 | 33,91008700 |
| 247 | 55,44817700 | 33,90904600 |
| 248 | 55,44920223 | 33,90884051 |
| 249 | 55,44906079 | 33,90839242 |
| 250 | 55,44854468 | 33,90664803 |
| 251 | 55,44791388 | 33,90462220 |
| 252 | 55,44757291 | 33,90350881 |
| 253 | 55,44893300 | 33,90308700 |
| 254 | 55,44973900 | 33,90077900 |

| 1 | 2 | 3 |
|-----|-------------|-------------|
| 255 | 55,45055500 | 33,89968800 |
| 256 | 55,45128848 | 33,89944001 |
| 257 | 55,45156300 | 33,89940000 |
| 258 | 55,45198500 | 33,89995700 |
| 259 | 55,45186100 | 33,90057500 |
| 260 | 55,45172295 | 33,90140189 |
| 261 | 55,45254004 | 33,90240705 |
| 262 | 55,45219445 | 33,90454627 |
| 263 | 55,45526149 | 33,90455842 |
| 264 | 55,45510811 | 33,90745664 |
| 265 | 55,45863700 | 33,90647800 |
| 266 | 55,45970200 | 33,90631300 |
| 267 | 55,45918055 | 33,90975568 |
| 268 | 55,46348695 | 33,91513074 |
| 269 | 55,45919253 | 33,93310022 |
| 1 | 55,45919253 | 33,93310022 |

Участок 2



Рис. 63. Участок 2



Рис. 64. Местоположение участка 2 в границах государственного природного заказника

Таблица 32

Поворотные точки границ участка 2 зоны хозяйственного назначения

| Номер поворотной точки | Координата Y | Координата X |
|------------------------|--------------|--------------|
| 1 | 2 | 3 |
| 1 | 55,40602226 | 33,88607165 |
| 2 | 55,40601206 | 33,88555961 |
| 1 | 2 | 3 |

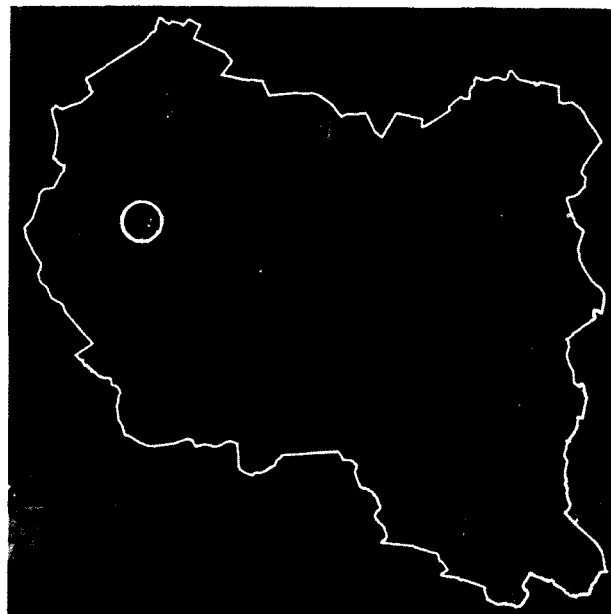
| | | |
|---|-------------|-------------|
| 3 | 55,40651188 | 33,88541588 |
| 4 | 55,40655778 | 33,88595487 |
| 5 | 55,40602226 | 33,88607165 |
| 1 | 55,40602226 | 33,88607165 |

Участок 3



Рис. 65. Местоположение участка 3 в границах государственного природного заказника

Таблица 33

Поворотные точки границ участка 3 зоны хозяйственного назначения

| Номер поворотной точки | Координата Y | Координата X |
|------------------------|----------------|----------------|
| 1 | 2 | 3 |
| 1 | 55,45052641230 | 34,11058633660 |
| 2 | 55,45020863440 | 34,11103550420 |
| 3 | 55,45037502310 | 34,11162133710 |
| 4 | 55,45034946680 | 34,11165605950 |
| 5 | 55,45034141220 | 34,11167161430 |
| 6 | 55,45013724510 | 34,11203717140 |
| 7 | 55,45036002270 | 34,11347661490 |
| 8 | 55,45033196700 | 34,11413939250 |
| 9 | 55,45019585640 | 34,11418494770 |
| 10 | 55,44992974500 | 34,11381633660 |
| 11 | 55,44973446710 | 34,11394467080 |
| 12 | 55,44984557760 | 34,11430689280 |

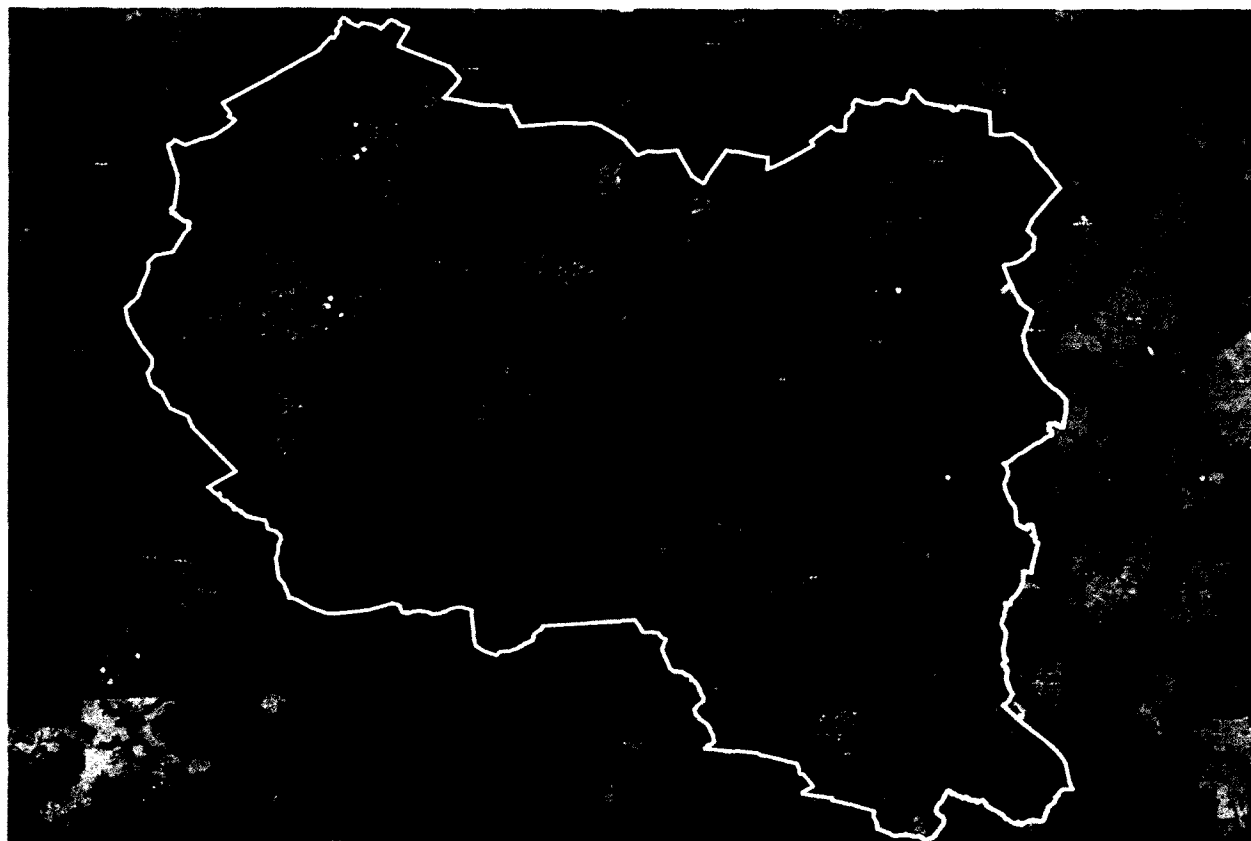
| 1 | 2 | 3 |
|----|----------------|----------------|
| 13 | 55,44970724530 | 34,11465244840 |
| 14 | 55,44943696740 | 34,11438411450 |
| 15 | 55,44960641200 | 34,11629744850 |
| 16 | 55,44996530110 | 34,11623578240 |
| 17 | 55,45000974510 | 34,11661383710 |
| 18 | 55,45042113400 | 34,11682355920 |
| 19 | 55,44913668920 | 34,12765717120 |
| 20 | 55,44913252330 | 34,12765744770 |
| 21 | 55,44415141200 | 34,12803994770 |
| 22 | 55,44378141190 | 34,13085883710 |
| 23 | 55,44425141190 | 34,13573328130 |
| 24 | 55,44329446660 | 34,13774328210 |
| 25 | 55,44217168890 | 34,14074300380 |
| 26 | 55,44140807840 | 34,14171244770 |
| 27 | 55,44137601540 | 34,14178106530 |
| 28 | 55,44135427220 | 34,14177101600 |
| 29 | 55,44119511000 | 34,14163843500 |
| 30 | 55,43674299970 | 34,13802000060 |
| 31 | 55,43635400020 | 34,13936199930 |
| 32 | 55,43527499990 | 34,13867000030 |
| 33 | 55,43456499990 | 34,13846199970 |
| 34 | 55,43422300000 | 34,13873099960 |
| 35 | 55,43404499960 | 34,13931099960 |
| 36 | 55,43345500030 | 34,13889499980 |
| 37 | 55,43340299980 | 34,13665799930 |
| 38 | 55,43302000010 | 34,13618699940 |
| 39 | 55,43336700000 | 34,13445300060 |
| 40 | 55,43242699980 | 34,13358199930 |
| 41 | 55,43081056980 | 34,13424960060 |
| 42 | 55,43074300010 | 34,13527799960 |
| 43 | 55,43041499990 | 34,13601299980 |
| 44 | 55,43053800040 | 34,13676699970 |
| 45 | 55,43014099990 | 34,13691600040 |
| 46 | 55,42962499980 | 34,13837099970 |
| 47 | 55,42941112630 | 34,13900183800 |
| 48 | 55,42965703180 | 34,13955303740 |
| 49 | 55,42869211660 | 34,14134159530 |
| 50 | 55,42797570810 | 34,14469683210 |
| 51 | 55,42500696710 | 34,14293939170 |
| 52 | 55,42436891200 | 34,14248883650 |
| 53 | 55,42436752330 | 34,14248800320 |
| 54 | 55,42268113370 | 34,14129689230 |
| 55 | 55,42244974520 | 34,14113328160 |
| 56 | 55,42235113440 | 34,14129050350 |
| 57 | 55,42214946710 | 34,14161133570 |
| 58 | 55,42069557760 | 34,14392522460 |
| 59 | 55,42012585600 | 34,14340689230 |

| 1 | 2 | 3 |
|-----|----------------|----------------|
| 60 | 55,41956946710 | 34,14335161400 |
| 61 | 55,41941668960 | 34,14333661350 |
| 62 | 55,41880085600 | 34,14327550310 |
| 63 | 55,41814280060 | 34,14341244660 |
| 64 | 55,41744780110 | 34,14201439190 |
| 65 | 55,41597196710 | 34,13969633680 |
| 66 | 55,41512502280 | 34,13727800360 |
| 67 | 55,41482274850 | 34,13491166050 |
| 68 | 55,41463996200 | 34,13348092300 |
| 69 | 55,41456335630 | 34,13288133670 |
| 70 | 55,41453946800 | 34,13269411350 |
| 71 | 55,41441641220 | 34,13276661380 |
| 72 | 55,41413724460 | 34,13281605800 |
| 73 | 55,41382715190 | 34,13301512970 |
| 74 | 55,41315768100 | 34,13344489900 |
| 75 | 55,41228696760 | 34,13400383670 |
| 76 | 55,41044780070 | 34,13525355740 |
| 77 | 55,40924724480 | 34,13603994770 |
| 78 | 55,40775224470 | 34,13716077980 |
| 79 | 55,40690807880 | 34,13778827940 |
| 80 | 55,40643196840 | 34,13821744660 |
| 81 | 55,40609668970 | 34,13855022430 |
| 82 | 55,40584891220 | 34,13885605800 |
| 83 | 55,40560030100 | 34,13921272530 |
| 84 | 55,40543863420 | 34,13957355800 |
| 85 | 55,40521669030 | 34,14009466870 |
| 86 | 55,40492307930 | 34,14077577940 |
| 87 | 55,40446641170 | 34,14192994670 |
| 88 | 55,40413224460 | 34,14276300180 |
| 89 | 55,40285168960 | 34,14215550150 |
| 90 | 55,40235835720 | 34,14186689030 |
| 91 | 55,40095668960 | 34,14102605740 |
| 92 | 55,40024196830 | 34,14054439030 |
| 93 | 55,39961946840 | 34,14016994680 |
| 94 | 55,39861530090 | 34,13971911270 |
| 95 | 55,39839280070 | 34,13969855720 |
| 96 | 55,39775530120 | 34,13981050220 |
| 97 | 55,39712502280 | 34,14002494780 |
| 98 | 55,39645474490 | 34,14040605780 |
| 99 | 55,39592141220 | 34,14042411280 |
| 100 | 55,39548224580 | 34,14037772440 |
| 101 | 55,39520085670 | 34,14051633530 |
| 102 | 55,39482724620 | 34,14083300270 |
| 103 | 55,39421057880 | 34,14119522420 |
| 104 | 55,39265974610 | 34,14278827940 |
| 105 | 55,39161502340 | 34,14370800180 |
| 106 | 55,39026974630 | 34,14542050210 |

| 1 | 2 | 3 |
|-----|----------------|----------------|
| 107 | 55,38912141220 | 34,14681633480 |
| 108 | 55,38884057900 | 34,14704994560 |
| 109 | 55,38865474570 | 34,14722994660 |
| 110 | 55,38826085700 | 34,14780578020 |
| 111 | 55,38803280110 | 34,14835216930 |
| 112 | 55,38759724630 | 34,14921272380 |
| 113 | 55,38715391220 | 34,14993050210 |
| 114 | 55,38676224470 | 34,15056466860 |
| 115 | 55,38669113420 | 34,15100328070 |
| 116 | 55,38637057920 | 34,15190744680 |
| 117 | 55,38558918980 | 34,15327383440 |
| 118 | 55,38495474460 | 34,15414411290 |
| 119 | 55,38457113410 | 34,15468022440 |
| 120 | 55,38424585660 | 34,15513466850 |
| 121 | 55,38401141190 | 34,15511216840 |
| 122 | 55,38370391200 | 34,15508133580 |
| 123 | 55,38316946800 | 34,15516911330 |
| 124 | 55,38295613440 | 34,15514327970 |
| 125 | 55,38285057860 | 34,15505494640 |
| 126 | 55,38228780130 | 34,15504300220 |
| 127 | 55,38161807930 | 34,15496550190 |
| 128 | 55,38099196790 | 34,15471577890 |
| 129 | 55,38059974620 | 34,15448439070 |
| 130 | 55,37995252260 | 34,15428883520 |
| 131 | 55,37948641180 | 34,15414772410 |
| 132 | 55,37880780060 | 34,15394272450 |
| 133 | 55,37809307900 | 34,15374911290 |
| 134 | 55,37809780100 | 34,15341827890 |
| 135 | 55,37807446810 | 34,15320605680 |
| 136 | 55,37806696820 | 34,15301327890 |
| 137 | 55,37812752340 | 34,15278689050 |
| 138 | 55,37831113440 | 34,15273050130 |
| 139 | 55,37836446800 | 34,15263216850 |
| 140 | 55,37837696760 | 34,15250411310 |
| 141 | 55,37841530120 | 34,15236855740 |
| 142 | 55,37851502270 | 34,15231744650 |
| 143 | 55,37855835670 | 34,15220939020 |
| 144 | 55,37855057920 | 34,15202577970 |
| 145 | 55,37849085720 | 34,15182161320 |
| 146 | 55,37853446770 | 34,15168577900 |
| 147 | 55,37858752340 | 34,15162411370 |
| 148 | 55,37861002320 | 34,15149661300 |
| 149 | 55,37865752310 | 34,15146188970 |
| 150 | 55,37873613360 | 34,15144688960 |
| 151 | 55,37876918980 | 34,15132911240 |
| 152 | 55,37883335660 | 34,15121300260 |
| 153 | 55,37889057880 | 34,15123355660 |

| 1 | 2 | 3 |
|-----|----------------|----------------|
| 154 | 55,37897919040 | 34,15123744650 |
| 155 | 55,37903280130 | 34,15114800240 |
| 156 | 55,37905446830 | 34,15108494590 |
| 157 | 55,37900030110 | 34,15086244670 |
| 158 | 55,37900057880 | 34,15045911270 |
| 159 | 55,37894280090 | 34,15010827860 |
| 160 | 55,37887335720 | 34,14983050070 |
| 161 | 55,37886057940 | 34,14963744650 |
| 162 | 55,37891530080 | 34,14906216770 |
| 163 | 55,37884696780 | 34,14871105730 |
| 164 | 55,37882307940 | 34,14877050090 |
| 165 | 55,37857835710 | 34,14937577910 |
| 166 | 55,37850030110 | 34,14935439020 |
| 167 | 55,37802724610 | 34,14888466740 |
| 168 | 55,37773280070 | 34,14865244610 |
| 169 | 55,37763863480 | 34,14867577880 |
| 170 | 55,37758446830 | 34,14881105640 |
| 171 | 55,37739807880 | 34,14947216870 |
| 172 | 55,37727891240 | 34,14971577920 |
| 173 | 55,37713863470 | 34,14974494630 |
| 174 | 55,37685974600 | 34,14952272470 |
| 175 | 55,37678585740 | 34,14956494530 |
| 176 | 55,37671502320 | 34,14979133580 |
| 177 | 55,37665641220 | 34,14988966830 |
| 178 | 55,37651530070 | 34,14988355650 |
| 179 | 55,37638585700 | 34,14980466730 |
| 180 | 55,37625335700 | 34,14970244650 |
| 181 | 55,37598252280 | 34,14843439020 |
| 182 | 55,37566974600 | 34,14752994640 |
| 183 | 55,37530168980 | 34,14689161250 |
| 184 | 55,37499780070 | 34,14636439040 |
| 185 | 55,37473168980 | 34,14547772290 |
| 186 | 55,37444280060 | 34,14451494620 |
| 187 | 55,37406557890 | 34,14325855620 |
| 188 | 55,37354363510 | 34,14216633420 |
| 189 | 55,37328557890 | 34,14161272290 |
| 190 | 55,37298668970 | 34,14097161150 |
| 191 | 55,37243335710 | 34,13978438960 |
| 192 | 55,37210946830 | 34,13866883450 |
| 193 | 55,37207037530 | 34,13854299980 |
| 194 | 55,37305299980 | 34,13612799970 |
| 195 | 55,37402900030 | 34,13680200040 |
| 196 | 55,37519800020 | 34,13862199980 |
| 197 | 55,37573681800 | 34,13839286900 |
| 198 | 55,37686162400 | 34,13717555640 |
| 199 | 55,37789489110 | 34,13858512980 |
| 200 | 55,37863150880 | 34,13720428670 |

| 1 | 2 | 3 |
|-----|----------------|----------------|
| 201 | 55,37920456640 | 34,13312686970 |
| 202 | 55,38143184950 | 34,13015758770 |
| 203 | 55,38330601860 | 34,13104793650 |
| 204 | 55,38643958380 | 34,13373402400 |
| 205 | 55,39013948360 | 34,13580685100 |
| 206 | 55,39232261200 | 34,13727960580 |
| 207 | 55,39319800000 | 34,13638899970 |
| 208 | 55,39330499960 | 34,13600999930 |
| 209 | 55,39388900040 | 34,13559800050 |
| 210 | 55,39405999960 | 34,13556700000 |
| 211 | 55,39440100020 | 34,13480799930 |
| 212 | 55,39486799990 | 34,13453899980 |
| 213 | 55,39555999980 | 34,13379499940 |
| 214 | 55,39583000020 | 34,13336800040 |
| 215 | 55,39607200010 | 34,13335199930 |
| 216 | 55,39621599960 | 34,13362100020 |
| 217 | 55,39618900010 | 34,13501299920 |
| 218 | 55,39671000030 | 34,13487099940 |
| 219 | 55,39733899980 | 34,13545599930 |
| 220 | 55,39749999980 | 34,13561399960 |
| 221 | 55,39795800020 | 34,13657900070 |
| 222 | 55,39861400040 | 34,13670600060 |
| 223 | 55,39928100020 | 34,13599400040 |
| 224 | 55,39955700000 | 34,13531400010 |
| 225 | 55,40011400000 | 34,13534499970 |
| 226 | 55,40029400030 | 34,13520299980 |
| 227 | 55,40039200040 | 34,13444399930 |
| 228 | 55,40077900010 | 34,13330500040 |
| 229 | 55,40208100000 | 34,13164400020 |
| 230 | 55,40299700030 | 34,13063200030 |
| 231 | 55,40255700030 | 34,12901800000 |
| 232 | 55,40244000010 | 34,12849700030 |
| 233 | 55,40236339380 | 34,12770506900 |
| 234 | 55,40098794020 | 34,12431556380 |
| 235 | 55,40021591000 | 34,12335705180 |
| 236 | 55,39793975510 | 34,12316662730 |
| 237 | 55,39616814350 | 34,12167450530 |
| 238 | 55,39472982270 | 34,11634049830 |
| 239 | 55,39019167090 | 34,11735339970 |
| 240 | 55,38816249320 | 34,10361922250 |
| 241 | 55,38498853700 | 34,10293281810 |
| 242 | 55,38222000030 | 34,09112499930 |
| 243 | 55,38147455940 | 34,08729065320 |
| 244 | 55,38198128060 | 34,08450441080 |
| 245 | 55,38342610320 | 34,08044126450 |
| 246 | 55,38469634770 | 34,07513572600 |
| 247 | 55,38475611850 | 34,07488995290 |

| 1 | 2 | 3 |
|-----|----------------|----------------|
| 248 | 55,38569899960 | 34,07537899960 |
| 249 | 55,38610100020 | 34,07557099960 |
| 250 | 55,38684891390 | 34,07587744470 |
| 251 | 55,38763799970 | 34,07156600000 |
| 252 | 55,38766700020 | 34,07121199990 |
| 253 | 55,38879477960 | 34,06860359880 |
| 254 | 55,39112209410 | 34,07346569410 |
| 255 | 55,39128098240 | 34,06856973610 |
| 256 | 55,39049573440 | 34,06278354600 |
| 257 | 55,39013864240 | 34,06329894700 |
| 258 | 55,38951000030 | 34,06231700070 |
| 259 | 55,38941299990 | 34,06204600060 |
| 260 | 55,38934800020 | 34,06176900000 |
| 261 | 55,38922299970 | 34,06155100000 |
| 262 | 55,38908099960 | 34,06139300000 |
| 263 | 55,38894200000 | 34,06132600030 |
| 264 | 55,38883800010 | 34,06119900040 |
| 265 | 55,38878800020 | 34,06099099990 |
| 266 | 55,38877400030 | 34,06072500050 |
| 267 | 55,38869900040 | 34,06022300070 |
| 268 | 55,38862800010 | 34,05993500070 |
| 269 | 55,38842500010 | 34,05951899980 |
| 270 | 55,38836400040 | 34,05920999970 |
| 271 | 55,38829900040 | 34,05840200070 |
| 272 | 55,38822199990 | 34,05813500050 |
| 273 | 55,38809299980 | 34,05780300030 |
| 274 | 55,38807667570 | 34,05657391850 |
| 275 | 55,38612095940 | 34,05705466320 |
| 276 | 55,38520321830 | 34,05625804340 |
| 277 | 55,38488290340 | 34,05571866450 |
| 278 | 55,38425733130 | 34,05581293090 |
| 279 | 55,38395454330 | 34,05645626950 |
| 280 | 55,38404677680 | 34,05704648300 |
| 281 | 55,38315463970 | 34,05753641680 |
| 282 | 55,38264793920 | 34,05750690060 |
| 283 | 55,38254112130 | 34,05795246560 |
| 284 | 55,38196469680 | 34,05805592880 |
| 285 | 55,38137544630 | 34,05816036930 |
| 286 | 55,38077526140 | 34,05597676050 |
| 287 | 55,38021596520 | 34,05292604040 |
| 288 | 55,37958848690 | 34,05032139920 |
| 289 | 55,37972518300 | 34,04556858370 |
| 290 | 55,37833004290 | 34,03524388620 |
| 291 | 55,37761567560 | 34,03203474010 |
| 292 | 55,37771044470 | 34,03053279750 |
| 293 | 55,37956455020 | 34,02954598760 |
| 294 | 55,37999618470 | 34,03111998250 |

| 1 | 2 | 3 |
|-----|----------------|----------------|
| 295 | 55,38222348230 | 34,03078720940 |
| 296 | 55,38328358480 | 34,03257305820 |
| 297 | 55,38449743320 | 34,03371178200 |
| 298 | 55,39043470230 | 34,03308507910 |
| 299 | 55,38927218980 | 34,01640969310 |
| 300 | 55,39178036090 | 34,01433678950 |
| 301 | 55,39237037140 | 34,01444145730 |
| 302 | 55,39361138620 | 34,01232367470 |
| 303 | 55,39467175640 | 34,01410954830 |
| 304 | 55,39387732940 | 34,02047280110 |
| 305 | 55,39098666340 | 34,02033321350 |
| 306 | 55,39209157150 | 34,02324714840 |
| 307 | 55,39299640000 | 34,02826658030 |
| 308 | 55,39450736750 | 34,02934803500 |
| 309 | 55,39536951450 | 34,03262749900 |
| 310 | 55,40040839750 | 34,03281108100 |
| 311 | 55,40316125030 | 34,03875560280 |
| 312 | 55,40539658540 | 34,03474188050 |
| 313 | 55,40992350000 | 34,03178613660 |
| 314 | 55,41273712230 | 34,02802887280 |
| 315 | 55,41269584600 | 34,02754174940 |
| 316 | 55,41234656770 | 34,02684441960 |
| 317 | 55,41222418190 | 34,02672763930 |
| 318 | 55,41164793950 | 34,02543406600 |
| 319 | 55,41168363600 | 34,02539813290 |
| 320 | 55,41090340190 | 34,02366438430 |
| 321 | 55,41070961570 | 34,02326912510 |
| 322 | 55,41051072960 | 34,02290081580 |
| 323 | 55,41025574460 | 34,02223606340 |
| 324 | 55,41121957760 | 34,02119401710 |
| 325 | 55,41272902390 | 34,01942433640 |
| 326 | 55,41435059430 | 34,01778041840 |
| 327 | 55,41479931960 | 34,01715159790 |
| 328 | 55,41516135540 | 34,01673837260 |
| 329 | 55,41464634560 | 34,01588497340 |
| 330 | 55,40893409550 | 34,00539373290 |
| 331 | 55,40873009930 | 34,00378574750 |
| 332 | 55,40882189740 | 34,00368693290 |
| 333 | 55,40843430410 | 34,00164775730 |
| 334 | 55,40836800530 | 34,00087520680 |
| 335 | 55,40838330490 | 34,00040808220 |
| 336 | 55,40836290500 | 33,99967146490 |
| 337 | 55,40838840490 | 33,99923128980 |
| 338 | 55,40844960440 | 33,99892586250 |
| 339 | 55,40829505310 | 33,99737156480 |
| 340 | 55,41106428820 | 33,99395703800 |
| 341 | 55,41122100030 | 33,99177899960 |

| 1 | 2 | 3 |
|-----|----------------|----------------|
| 342 | 55,41156299960 | 33,98939100040 |
| 343 | 55,41161399960 | 33,98557600020 |
| 344 | 55,41030900000 | 33,98198299970 |
| 345 | 55,40967599960 | 33,98013100000 |
| 346 | 55,40843500020 | 33,97819000060 |
| 347 | 55,40807999960 | 33,97740900010 |
| 348 | 55,40767400030 | 33,97709699950 |
| 349 | 55,40705399970 | 33,97584700070 |
| 350 | 55,40706600020 | 33,97566900030 |
| 351 | 55,40697799960 | 33,97539900000 |
| 352 | 55,40676300040 | 33,97496299960 |
| 353 | 55,40661300040 | 33,97441799940 |
| 354 | 55,40641299990 | 33,97414500020 |
| 355 | 55,40616700020 | 33,97383999940 |
| 356 | 55,40598600030 | 33,97344399930 |
| 357 | 55,40592099970 | 33,97308499990 |
| 358 | 55,40581999980 | 33,97284589980 |
| 359 | 55,40570700040 | 33,97266099920 |
| 360 | 55,40536000000 | 33,97259699970 |
| 361 | 55,40535800010 | 33,97259400040 |
| 362 | 55,40535699960 | 33,97259100040 |
| 363 | 55,40588000030 | 33,97064400030 |
| 364 | 55,40573400030 | 33,97034499940 |
| 365 | 55,40520200010 | 33,96970400080 |
| 366 | 55,40461599960 | 33,96920299940 |
| 367 | 55,39973295360 | 33,96817095550 |
| 368 | 55,39890045460 | 33,97281961990 |
| 369 | 55,39663897930 | 33,97235042790 |
| 370 | 55,39548748450 | 33,97115143670 |
| 371 | 55,39360987710 | 33,97375736040 |
| 372 | 55,39027402270 | 33,97272756390 |
| 373 | 55,38988442100 | 33,97393431790 |
| 374 | 55,38988388950 | 33,97393595300 |
| 375 | 55,38702852740 | 33,98269163520 |
| 376 | 55,38952637970 | 33,99007306390 |
| 377 | 55,38688086000 | 33,99438430560 |
| 378 | 55,38155340610 | 34,00410379800 |
| 379 | 55,38002850940 | 34,00385463030 |
| 380 | 55,37742049680 | 34,01178831540 |
| 381 | 55,37433087960 | 34,02122299880 |
| 382 | 55,37318251090 | 34,02473279160 |
| 383 | 55,37318192070 | 34,02473458470 |
| 384 | 55,37217312680 | 34,02778435030 |
| 385 | 55,36801018400 | 34,04046500760 |
| 386 | 55,36686958370 | 34,04395047560 |
| 387 | 55,36686894900 | 34,04395240430 |
| 388 | 55,36636639520 | 34,04547028950 |

| 1 | 2 | 3 |
|-----|----------------|----------------|
| 389 | 55,36632628770 | 34,04556162620 |
| 390 | 55,36627413740 | 34,04563174930 |
| 391 | 55,35936155560 | 34,05264532640 |
| 392 | 55,35593223670 | 34,05624006530 |
| 393 | 55,36376199990 | 34,06152900060 |
| 394 | 55,36378599980 | 34,06546199970 |
| 395 | 55,36393799960 | 34,06828299960 |
| 396 | 55,36310699990 | 34,06912800060 |
| 397 | 55,36486199960 | 34,07297900030 |
| 398 | 55,36323599970 | 34,07507899960 |
| 399 | 55,36075399960 | 34,07849799970 |
| 400 | 55,36188900000 | 34,08341999980 |
| 401 | 55,36305999960 | 34,08467599990 |
| 402 | 55,36370399960 | 34,08698300060 |
| 403 | 55,36249800040 | 34,08799200070 |
| 404 | 55,36197100030 | 34,08900100000 |
| 405 | 55,36050988370 | 34,08965858410 |
| 406 | 55,36040648130 | 34,08968394680 |
| 407 | 55,36033661770 | 34,08979615290 |
| 408 | 55,36021324060 | 34,09020583390 |
| 409 | 55,36006368030 | 34,09117200960 |
| 410 | 55,35998878350 | 34,09171669550 |
| 411 | 55,35993972930 | 34,09220465960 |
| 412 | 55,35955196770 | 34,09325796390 |
| 413 | 55,35932107920 | 34,09357763460 |
| 414 | 55,35886796200 | 34,09389818040 |
| 415 | 55,35740514660 | 34,09523464990 |
| 416 | 55,35674740040 | 34,09463227550 |
| 417 | 55,35596170450 | 34,09495500140 |
| 418 | 55,35533434130 | 34,09609793340 |
| 419 | 55,35528047340 | 34,09630627050 |
| 420 | 55,35526595440 | 34,09669549210 |
| 421 | 55,35529420110 | 34,09707646980 |
| 422 | 55,35536704780 | 34,09736611720 |
| 423 | 55,35545290580 | 34,09760137600 |
| 424 | 55,35555182090 | 34,09777968730 |
| 425 | 55,35577884830 | 34,09836553010 |
| 426 | 55,35584723350 | 34,09871519360 |
| 427 | 55,35587262230 | 34,09905132900 |
| 428 | 55,35586994890 | 34,09941264430 |
| 429 | 55,35535766750 | 34,10024965400 |
| 430 | 55,35501024930 | 34,10072184710 |
| 431 | 55,35477535460 | 34,10095669610 |
| 432 | 55,35445840090 | 34,10130368570 |
| 433 | 55,35428997410 | 34,10151015240 |
| 434 | 55,35414661060 | 34,10184976510 |
| 435 | 55,35383114190 | 34,10259585760 |

| 1 | 2 | 3 |
|-----|----------------|----------------|
| 436 | 55,35358952550 | 34,10323226610 |
| 437 | 55,35346705770 | 34,10332345260 |
| 438 | 55,35336060630 | 34,10328564120 |
| 439 | 55,35326970680 | 34,10315425460 |
| 440 | 55,35264786360 | 34,10206048700 |
| 441 | 55,35108170860 | 34,09958861040 |
| 442 | 55,35096273000 | 34,09975284470 |
| 443 | 55,35052023540 | 34,09935398990 |
| 444 | 55,35036711390 | 34,09930492520 |
| 445 | 55,35004595470 | 34,09924229980 |
| 446 | 55,34996142770 | 34,09925310360 |
| 447 | 55,34969405220 | 34,09937745220 |
| 448 | 55,34930252020 | 34,09968068450 |
| 449 | 55,34915829270 | 34,09981898420 |
| 450 | 55,34907353950 | 34,10008775460 |
| 451 | 55,34870776270 | 34,10098540070 |
| 452 | 55,34851000420 | 34,10144726910 |
| 453 | 55,34825922070 | 34,10223454250 |
| 454 | 55,34821590080 | 34,10250772760 |
| 455 | 55,34805811400 | 34,10299598370 |
| 456 | 55,34794660970 | 34,10334101730 |
| 457 | 55,34789036620 | 34,10351505250 |
| 458 | 55,34756781930 | 34,10451309070 |
| 459 | 55,34748010820 | 34,10501871640 |
| 460 | 55,34742755160 | 34,10572458850 |
| 461 | 55,34737290550 | 34,10645846430 |
| 462 | 55,34836208320 | 34,10619279660 |
| 463 | 55,34928301950 | 34,10628706580 |
| 464 | 55,34981995150 | 34,10642345830 |
| 465 | 55,35001919080 | 34,10654349280 |
| 466 | 55,35121163120 | 34,10724282040 |
| 467 | 55,35235903010 | 34,10792467470 |
| 468 | 55,35330946490 | 34,10851883190 |
| 469 | 55,35421712320 | 34,10905085310 |
| 470 | 55,35513364180 | 34,10941386730 |
| 471 | 55,35745721210 | 34,11030372540 |
| 472 | 55,35956810670 | 34,11118045330 |
| 473 | 55,36109322140 | 34,11179106160 |
| 474 | 55,36191490750 | 34,11223875830 |
| 475 | 55,36323096900 | 34,11275081750 |
| 476 | 55,36461547560 | 34,11326463530 |
| 477 | 55,36586477680 | 34,11385852050 |
| 478 | 55,36585636770 | 34,11389269690 |
| 479 | 55,36585339130 | 34,11390237490 |
| 480 | 55,36581032490 | 34,11401720950 |
| 481 | 55,36580643700 | 34,11402583470 |
| 482 | 55,36575266660 | 34,11412579460 |

| 1 | 2 | 3 |
|-----|----------------|----------------|
| 483 | 55,36574798450 | 34,11413310220 |
| 484 | 55,36568514470 | 34,11421515020 |
| 485 | 55,36567981070 | 34,11422092010 |
| 486 | 55,36560981030 | 34,11428256200 |
| 487 | 55,36560398690 | 34,11428661890 |
| 488 | 55,36552895320 | 34,11432598330 |
| 489 | 55,36552281670 | 34,11432820280 |
| 490 | 55,36544503050 | 34,11434409330 |
| 491 | 55,36543876760 | 34,11434440800 |
| 492 | 55,36536059050 | 34,11433634210 |
| 493 | 55,36535439270 | 34,11433474330 |
| 494 | 55,36531589960 | 34,11432177500 |
| 495 | 55,36504389780 | 34,11420838500 |
| 496 | 55,36492874780 | 34,11536063300 |
| 497 | 55,36407135090 | 34,11516640880 |
| 498 | 55,36341913890 | 34,11594936150 |
| 499 | 55,36275599990 | 34,11727599980 |
| 500 | 55,36259200000 | 34,11853300010 |
| 501 | 55,36224123740 | 34,13435106490 |
| 502 | 55,36200641330 | 34,13450216700 |
| 503 | 55,36145752380 | 34,13485522250 |
| 504 | 55,36126280230 | 34,13495772350 |
| 505 | 55,36069057900 | 34,13559605640 |
| 506 | 55,36034002390 | 34,13614605550 |
| 507 | 55,36002113510 | 34,13651800010 |
| 508 | 55,35956085710 | 34,13685077870 |
| 509 | 55,35924863460 | 34,13697633470 |
| 510 | 55,35893641300 | 34,13710216630 |
| 511 | 55,35698780180 | 34,13716855570 |
| 512 | 55,35588641300 | 34,13745716730 |
| 513 | 55,35590669090 | 34,13763272320 |
| 514 | 55,35569391320 | 34,13816550060 |
| 515 | 55,35544196760 | 34,13844161070 |
| 516 | 55,35549224620 | 34,13876633380 |
| 517 | 55,35543335660 | 34,13904244510 |
| 518 | 55,35527391270 | 34,13924383390 |
| 519 | 55,35509946790 | 34,13961855630 |
| 520 | 55,35475363460 | 34,14048522220 |
| 521 | 55,35474585740 | 34,14100105680 |
| 522 | 55,35478057920 | 34,14112411050 |
| 523 | 55,35556335700 | 34,14084605580 |
| 524 | 55,35580669090 | 34,14111883340 |
| 525 | 55,35585363520 | 34,14144994530 |
| 526 | 55,35578307930 | 34,14186355600 |
| 527 | 55,35579641300 | 34,14230716730 |
| 528 | 55,35586613500 | 34,14257549960 |
| 529 | 55,35583946800 | 34,14273300000 |

| 1 | 2 | 3 |
|-----|----------------|----------------|
| 530 | 55,35567085670 | 34,14287272270 |
| 531 | 55,35538807890 | 34,14295716700 |
| 532 | 55,35473752430 | 34,14326966640 |
| 533 | 55,35432585670 | 34,14346633330 |
| 534 | 55,35396363540 | 34,14350633390 |
| 535 | 55,35386057900 | 34,14362272350 |
| 536 | 55,35381085710 | 34,14342133430 |
| 537 | 55,35379863490 | 34,14306716640 |
| 538 | 55,35361530200 | 34,14268549960 |
| 539 | 55,35346141280 | 34,14266966700 |
| 540 | 55,35340169140 | 34,14286772260 |
| 541 | 55,35336280230 | 34,14339050070 |
| 542 | 55,35326780200 | 34,14367327820 |
| 543 | 55,35313585670 | 34,14388633400 |
| 544 | 55,35294502440 | 34,14398855550 |
| 545 | 55,35271502420 | 34,14401744510 |
| 546 | 55,35237224580 | 34,14387022270 |
| 547 | 55,35199391300 | 34,14379549990 |
| 548 | 55,35180002410 | 34,14499077830 |
| 549 | 55,35025085730 | 34,14434327770 |
| 550 | 55,34979891340 | 34,14422438880 |
| 551 | 55,34719196800 | 34,14312855540 |
| 552 | 55,34628613490 | 34,14283077810 |
| 553 | 55,34556141310 | 34,14265188970 |
| 554 | 55,34522474620 | 34,14266800020 |
| 555 | 55,34491419070 | 34,14253300040 |
| 556 | 55,34501641260 | 34,14213633270 |
| 557 | 55,34507946760 | 34,14134661130 |
| 558 | 55,34503669120 | 34,14082577810 |
| 559 | 55,34508807970 | 34,14068494430 |
| 560 | 55,34535141260 | 34,14045911140 |
| 561 | 55,34538280200 | 34,13990522260 |
| 562 | 55,34531780230 | 34,13955216730 |
| 563 | 55,34470891330 | 34,13956883290 |
| 564 | 55,34394530230 | 34,13952466740 |
| 565 | 55,34324141340 | 34,13962550050 |
| 566 | 55,34286196780 | 34,13956688860 |
| 567 | 55,34228391340 | 34,13907883310 |
| 568 | 55,34184307960 | 34,13901827870 |
| 569 | 55,34103780240 | 34,13832161030 |
| 570 | 55,34044224570 | 34,13764327630 |
| 571 | 55,34020363490 | 34,13737133320 |
| 572 | 55,33969085700 | 34,13677105450 |
| 573 | 55,33926530220 | 34,13586522260 |
| 574 | 55,33893169110 | 34,13545494390 |
| 575 | 55,33834113510 | 34,13518827780 |
| 576 | 55,33797474590 | 34,13515827700 |

| 1 | 2 | 3 |
|-----|----------------|----------------|
| 577 | 55,33774030200 | 34,13525494460 |
| 578 | 55,33774780220 | 34,13517077680 |
| 579 | 55,33774974620 | 34,13505883360 |
| 580 | 55,33775307990 | 34,13489244430 |
| 581 | 55,33778419110 | 34,13474383260 |
| 582 | 55,33783252440 | 34,13465411050 |
| 583 | 55,33789835790 | 34,13459188860 |
| 584 | 55,33799224570 | 34,13431911080 |
| 585 | 55,33799585820 | 34,13418938730 |
| 586 | 55,33804169130 | 34,13403466580 |
| 587 | 55,33803724590 | 34,13386855440 |
| 588 | 55,33799530190 | 34,13375661040 |
| 589 | 55,33799363530 | 34,13361049960 |
| 590 | 55,33806780220 | 34,13354161100 |
| 591 | 55,33811058010 | 34,13342688790 |
| 592 | 55,33808169100 | 34,13326827710 |
| 593 | 55,33799280220 | 34,13318022170 |
| 594 | 55,33793752410 | 34,13320077690 |
| 595 | 55,33780446910 | 34,13332716600 |
| 596 | 55,33769835760 | 34,13350633230 |
| 597 | 55,33763919060 | 34,13358466550 |
| 598 | 55,33755141260 | 34,13362216630 |
| 599 | 55,33737002380 | 34,13361994450 |
| 600 | 55,33733196900 | 34,13365466630 |
| 601 | 55,33725169120 | 34,13372800000 |
| 602 | 55,33716696920 | 34,13377938760 |
| 603 | 55,33704974590 | 34,13373688770 |
| 604 | 55,33690141310 | 34,13363605560 |
| 605 | 55,33662058020 | 34,13343938800 |
| 606 | 55,33633419100 | 34,13322299920 |
| 607 | 55,33610835760 | 34,13305077690 |
| 608 | 55,33591224610 | 34,13297216570 |
| 609 | 55,33578752390 | 34,13300383340 |
| 610 | 55,33562363530 | 34,13311549890 |
| 611 | 55,33545946880 | 34,13318549980 |
| 612 | 55,33533196860 | 34,13318966620 |
| 613 | 55,33518641330 | 34,13314327760 |
| 614 | 55,33507919110 | 34,13305355490 |
| 615 | 55,33493835770 | 34,13283827680 |
| 616 | 55,33473641270 | 34,13259827730 |
| 617 | 55,33452391340 | 34,13244633220 |
| 618 | 55,33419196860 | 34,13235438790 |
| 619 | 55,33411335760 | 34,13233522220 |
| 620 | 55,33399002440 | 34,13228799960 |
| 621 | 55,33377308000 | 34,13219549840 |
| 622 | 55,33362196880 | 34,13214910990 |
| 623 | 55,33348474610 | 34,13212049850 |

| 1 | 2 | 3 |
|-----|----------------|----------------|
| 624 | 55,33330780180 | 34,13211827670 |
| 625 | 55,33323113490 | 34,13213244340 |
| 626 | 55,33309696910 | 34,13220549890 |
| 627 | 55,33289946920 | 34,13234688750 |
| 628 | 55,33271974630 | 34,13250077690 |
| 629 | 55,33256363500 | 34,13267244440 |
| 630 | 55,33245280220 | 34,13281105500 |
| 631 | 55,33230863490 | 34,13300216570 |
| 632 | 55,33215891310 | 34,13315688870 |
| 633 | 55,33191280240 | 34,13336633250 |
| 634 | 55,33179641320 | 34,13345855510 |
| 635 | 55,33154502440 | 34,13358022170 |
| 636 | 55,33134391280 | 34,13367522150 |
| 637 | 55,33123696890 | 34,13369549880 |
| 638 | 55,33104613460 | 34,13368188790 |
| 639 | 55,33087113520 | 34,13363799940 |
| 640 | 55,33068363540 | 34,13355633310 |
| 641 | 55,33050280160 | 34,13342605520 |
| 642 | 55,33035085800 | 34,13330494360 |
| 643 | 55,33023863500 | 34,13322383290 |
| 644 | 55,33011780230 | 34,13316661080 |
| 645 | 55,32977669140 | 34,13315133300 |
| 646 | 55,32951363490 | 34,13298411070 |
| 647 | 55,32942474710 | 34,13293216660 |
| 648 | 55,32928613500 | 34,13286383240 |
| 649 | 55,32920280170 | 34,13286160960 |
| 650 | 55,32913946870 | 34,13290022090 |
| 651 | 55,32906891260 | 34,13292105500 |
| 652 | 55,32896252420 | 34,13291633170 |
| 653 | 55,32869530210 | 34,13275744460 |
| 654 | 55,32860974700 | 34,13271716550 |
| 655 | 55,32845530240 | 34,13270077740 |
| 656 | 55,32824085840 | 34,13254688880 |
| 657 | 55,32810474710 | 34,13253827680 |
| 658 | 55,32792585820 | 34,13258411040 |
| 659 | 55,32769946890 | 34,13257355430 |
| 660 | 55,32753585820 | 34,13239938870 |
| 661 | 55,32746696920 | 34,13233188760 |
| 662 | 55,32738030220 | 34,13232827690 |
| 663 | 55,32732224720 | 34,13238355520 |
| 664 | 55,32725252420 | 34,13248438790 |
| 665 | 55,32712808040 | 34,13275105490 |
| 666 | 55,32697641340 | 34,13277799970 |
| 667 | 55,32680724700 | 34,13262327670 |
| 668 | 55,32668530170 | 34,13266133210 |
| 669 | 55,32652835800 | 34,13277966600 |
| 670 | 55,32635780180 | 34,13287633200 |

| 1 | 2 | 3 |
|-----|----------------|----------------|
| 671 | 55,32607641270 | 34,13285716660 |
| 672 | 55,32588641320 | 34,13284383160 |
| 673 | 55,32581085830 | 34,13290522150 |
| 674 | 55,32580280230 | 34,13296438830 |
| 675 | 55,32573641300 | 34,13309911060 |
| 676 | 55,32565252380 | 34,13310188870 |
| 677 | 55,32558891290 | 34,13315299840 |
| 678 | 55,32555169070 | 34,13328049940 |
| 679 | 55,32551391290 | 34,13332438780 |
| 680 | 55,32546113490 | 34,13341855470 |
| 681 | 55,32545113540 | 34,13362633190 |
| 682 | 55,32541113540 | 34,13371911030 |
| 683 | 55,32534613470 | 34,13370633210 |
| 684 | 55,32528835790 | 34,13364438870 |
| 685 | 55,32530085770 | 34,13332827750 |
| 686 | 55,32520419060 | 34,13331661070 |
| 687 | 55,32516974660 | 34,13335772050 |
| 688 | 55,32512335780 | 34,13343494240 |
| 689 | 55,32508502370 | 34,13339049980 |
| 690 | 55,32512974690 | 34,13327077680 |
| 691 | 55,32513696940 | 34,13320188770 |
| 692 | 55,32510891310 | 34,13317188750 |
| 693 | 55,32503724680 | 34,13323188770 |
| 694 | 55,32498919100 | 34,13323355540 |
| 695 | 55,32496696920 | 34,13317744280 |
| 696 | 55,32497641290 | 34,13299966660 |
| 697 | 55,32495696890 | 34,13295244250 |
| 698 | 55,32488113510 | 34,13295494310 |
| 699 | 55,32483307960 | 34,13290105550 |
| 700 | 55,32481391320 | 34,13281022150 |
| 701 | 55,32478391320 | 34,13275383240 |
| 702 | 55,32469946870 | 34,13280438830 |
| 703 | 55,32462919080 | 34,13287827760 |
| 704 | 55,32456224680 | 34,13285660990 |
| 705 | 55,32448002360 | 34,13277216610 |
| 706 | 55,32443474660 | 34,13266244260 |
| 707 | 55,32441363620 | 34,13248466590 |
| 708 | 55,32436585830 | 34,13235522050 |
| 709 | 55,32430252420 | 34,13226799900 |
| 710 | 55,32423919140 | 34,13226994320 |
| 711 | 55,32417391340 | 34,13234466540 |
| 712 | 55,32415335800 | 34,13248355390 |
| 713 | 55,32412696900 | 34,13266105450 |
| 714 | 55,32407141340 | 34,13274855320 |
| 715 | 55,32399224700 | 34,13275410980 |
| 716 | 55,32391002400 | 34,13274688850 |
| 717 | 55,32388863590 | 34,13279855450 |

| 1 | 2 | 3 |
|-----|----------------|----------------|
| 718 | 55,32390252430 | 34,13289105460 |
| 719 | 55,32388335810 | 34,13301466660 |
| 720 | 55,32385419140 | 34,13308133250 |
| 721 | 55,32379085830 | 34,13310355340 |
| 722 | 55,32370474680 | 34,13313355330 |
| 723 | 55,32366141280 | 34,13319438810 |
| 724 | 55,32365113580 | 34,13327605470 |
| 725 | 55,32366002410 | 34,13349966520 |
| 726 | 55,32362641290 | 34,13356133190 |
| 727 | 55,32355419120 | 34,13358383250 |
| 728 | 55,32349502390 | 34,13356327660 |
| 729 | 55,32346141340 | 34,13349633160 |
| 730 | 55,32332974680 | 34,13337660980 |
| 731 | 55,32326363630 | 34,13337883220 |
| 732 | 55,32318558010 | 34,13342105330 |
| 733 | 55,32315696870 | 34,13350105450 |
| 734 | 55,32311919120 | 34,13372244310 |
| 735 | 55,32309419070 | 34,13387077650 |
| 736 | 55,32305252420 | 34,13398438760 |
| 737 | 55,32300169090 | 34,13405244230 |
| 738 | 55,32283252400 | 34,13405827770 |
| 739 | 55,32276585780 | 34,13407883150 |
| 740 | 55,32264530190 | 34,13411633210 |
| 741 | 55,32256085840 | 34,13408577770 |
| 742 | 55,32248363630 | 34,13401216560 |
| 743 | 55,32232280160 | 34,13380383190 |
| 744 | 55,32156474720 | 34,13375077710 |
| 745 | 55,32147141330 | 34,13372244330 |
| 746 | 55,32134252440 | 34,13349716540 |
| 747 | 55,32122558030 | 34,13350105440 |
| 748 | 55,32115252370 | 34,13358216460 |
| 749 | 55,32099002380 | 34,13358772090 |
| 750 | 55,32088363560 | 34,13366605430 |
| 751 | 55,32072835810 | 34,13367133240 |
| 752 | 55,32065363600 | 34,13378188810 |
| 753 | 55,32048335840 | 34,13378772110 |
| 754 | 55,32042641310 | 34,13390605470 |
| 755 | 55,32035307970 | 34,13398355370 |
| 756 | 55,32028363560 | 34,13396355340 |
| 757 | 55,32018224660 | 34,13390022150 |
| 758 | 55,32008696930 | 34,13396410930 |
| 759 | 55,32008863640 | 34,13411716560 |
| 760 | 55,32006613620 | 34,13419049980 |
| 761 | 55,32003169100 | 34,13422105410 |
| 762 | 55,31998863640 | 34,13416577630 |
| 763 | 55,31994308030 | 34,13404966520 |
| 764 | 55,31987058030 | 34,13405188840 |

| 1 | 2 | 3 |
|-----|----------------|----------------|
| 765 | 55,31978669090 | 34,13413327660 |
| 766 | 55,31967669130 | 34,13419605420 |
| 767 | 55,31962474660 | 34,13437633250 |
| 768 | 55,31955891340 | 34,13451272120 |
| 769 | 55,31940446860 | 34,13451299890 |
| 770 | 55,31933669120 | 34,13439549970 |
| 771 | 55,31927585790 | 34,13437299830 |
| 772 | 55,31913446880 | 34,13452966430 |
| 773 | 55,31907363560 | 34,13465772030 |
| 774 | 55,31889780180 | 34,13464494320 |
| 775 | 55,31883057990 | 34,13478994260 |
| 776 | 55,31875891300 | 34,13487438840 |
| 777 | 55,31860030160 | 34,13493661050 |
| 778 | 55,31855419110 | 34,13498105380 |
| 779 | 55,31842030160 | 34,13521438780 |
| 780 | 55,31831058010 | 34,13524272120 |
| 781 | 55,31814780220 | 34,13545077750 |
| 782 | 55,31811752380 | 34,13561716540 |
| 783 | 55,31795252360 | 34,13562272040 |
| 784 | 55,31785308010 | 34,13586272090 |
| 785 | 55,31778641280 | 34,13593661030 |
| 786 | 55,31768002410 | 34,13594022170 |
| 787 | 55,31757002390 | 34,13589161010 |
| 788 | 55,31740946900 | 34,13571799970 |
| 789 | 55,31730224740 | 34,13566494280 |
| 790 | 55,31721446930 | 34,13548077630 |
| 791 | 55,31708530220 | 34,13527244290 |
| 792 | 55,31680502440 | 34,13516327600 |
| 793 | 55,31631474700 | 34,13471161070 |
| 794 | 55,31603446860 | 34,13427216520 |
| 795 | 55,31564946860 | 34,13360549890 |
| 796 | 55,31548785810 | 34,13350821570 |
| 797 | 55,31548105140 | 34,13351444750 |
| 798 | 55,31547147800 | 34,13352151740 |
| 799 | 55,31540094830 | 34,13356193730 |
| 800 | 55,31539084070 | 34,13356614620 |
| 801 | 55,31531747930 | 34,13358566000 |
| 802 | 55,31530711440 | 34,13358689430 |
| 803 | 55,31523292210 | 34,13358496820 |
| 804 | 55,31522258330 | 34,13358319520 |
| 805 | 55,31514958240 | 34,13355988230 |
| 806 | 55,31513955150 | 34,13355514940 |
| 807 | 55,31506973480 | 34,13351108510 |
| 808 | 55,31506028460 | 34,13350352290 |
| 809 | 55,31499555680 | 34,13343991030 |
| 810 | 55,31498694520 | 34,13342972330 |
| 811 | 55,31492907130 | 34,13334829720 |

| 1 | 2 | 3 |
|-----|----------------|----------------|
| 812 | 55,31492153370 | 34,13333576310 |
| 813 | 55,31487209280 | 34,13323874640 |
| 814 | 55,31486583370 | 34,13322420810 |
| 815 | 55,31483833920 | 34,13314797440 |
| 816 | 55,31313030200 | 34,13614633130 |
| 817 | 55,31115252370 | 34,13973688770 |
| 818 | 55,30718891270 | 34,14789633260 |
| 819 | 55,30598224730 | 34,15033633150 |
| 820 | 55,30510669090 | 34,15165911060 |
| 821 | 55,30305335760 | 34,15417577610 |
| 822 | 55,30216085790 | 34,15481966550 |
| 823 | 55,29812002420 | 34,15620410880 |
| 824 | 55,29660363620 | 34,15724910880 |
| 825 | 55,29635002390 | 34,15741438770 |
| 826 | 55,29628474710 | 34,15405605360 |
| 827 | 55,29625058000 | 34,15368299830 |
| 828 | 55,29622530160 | 34,15346216570 |
| 829 | 55,29584363600 | 34,15310188690 |
| 830 | 55,29573029040 | 34,15290723130 |
| 831 | 55,29554585770 | 34,15259049780 |
| 832 | 55,29536280190 | 34,15248966480 |
| 833 | 55,29530402770 | 34,15247632220 |
| 834 | 55,29530223690 | 34,15247591600 |
| 835 | 55,29529647630 | 34,15247460870 |
| 836 | 55,29524295340 | 34,15246245790 |
| 837 | 55,29514370920 | 34,15243992900 |
| 838 | 55,29513712000 | 34,15243843400 |
| 839 | 55,29507891340 | 34,15242521980 |
| 840 | 55,29500374310 | 34,15232311490 |
| 841 | 55,29500069970 | 34,15231898070 |
| 842 | 55,29499195450 | 34,15230710250 |
| 843 | 55,29497891310 | 34,15228938740 |
| 844 | 55,29497308030 | 34,15210855370 |
| 845 | 55,29490446910 | 34,15200549790 |
| 846 | 55,29468446940 | 34,15198244230 |
| 847 | 55,29461530210 | 34,15183799760 |
| 848 | 55,29459363620 | 34,15163522020 |
| 849 | 55,29464585820 | 34,15127160920 |
| 850 | 55,29461558010 | 34,15114466490 |
| 851 | 55,29450696930 | 34,15111799730 |
| 852 | 55,29439585760 | 34,15135549800 |
| 853 | 55,29430280210 | 34,15147910960 |
| 854 | 55,29417696940 | 34,15144577530 |
| 855 | 55,29379391260 | 34,15098744230 |
| 856 | 55,29370085840 | 34,15096049840 |
| 857 | 55,29349530240 | 34,15103883080 |
| 858 | 55,29337280170 | 34,15094133160 |

| 1 | 2 | 3 |
|-----|----------------|----------------|
| 859 | 55,29332085770 | 34,15077716570 |
| 860 | 55,29317585830 | 34,15058605450 |
| 861 | 55,29314308000 | 34,15041383130 |
| 862 | 55,29305335760 | 34,15032271960 |
| 863 | 55,29289946860 | 34,15018077530 |
| 864 | 55,29285419130 | 34,14992244210 |
| 865 | 55,29272946900 | 34,14978716560 |
| 866 | 55,29271391290 | 34,14961049790 |
| 867 | 55,29270502520 | 34,14949410890 |
| 868 | 55,29267919140 | 34,14944216490 |
| 869 | 55,29255669100 | 34,14935577540 |
| 870 | 55,29252724710 | 34,14928521960 |
| 871 | 55,29250474730 | 34,14909049820 |
| 872 | 55,29244669110 | 34,14899410880 |
| 873 | 55,29244141430 | 34,14885855360 |
| 874 | 55,29238335790 | 34,14883410870 |
| 875 | 55,29226196910 | 34,14884855350 |
| 876 | 55,29220169120 | 34,14881771990 |
| 877 | 55,29210863600 | 34,14859105310 |
| 878 | 55,29202724690 | 34,14855216450 |
| 879 | 55,29188252490 | 34,14856827630 |
| 880 | 55,29168030230 | 34,14840938640 |
| 881 | 55,29159419080 | 34,14844272050 |
| 882 | 55,29135419140 | 34,14854410830 |
| 883 | 55,29124030220 | 34,14839216360 |
| 884 | 55,29129474670 | 34,14811049860 |
| 885 | 55,29115502520 | 34,14797133100 |
| 886 | 55,29092530190 | 34,14810383110 |
| 887 | 55,29082169060 | 34,14777410890 |
| 888 | 55,29064474710 | 34,14776688710 |
| 889 | 55,29048613600 | 34,14761522060 |
| 890 | 55,29031835830 | 34,14765244270 |
| 891 | 55,29020835820 | 34,14752938620 |
| 892 | 55,29000530220 | 34,14757716340 |
| 893 | 55,28988641390 | 34,14738605230 |
| 894 | 55,28964669060 | 34,14731744240 |
| 895 | 55,28955946880 | 34,14720355280 |
| 896 | 55,28951002510 | 34,14709660970 |
| 897 | 55,28938502470 | 34,14702160910 |
| 898 | 55,28929363600 | 34,14696660890 |
| 899 | 55,28924280160 | 34,14680133030 |
| 900 | 55,28921002470 | 34,14661910910 |
| 901 | 55,28911724690 | 34,14652577430 |
| 902 | 55,28907252510 | 34,14643827550 |
| 903 | 55,28907058000 | 34,14626771970 |
| 904 | 55,28903419110 | 34,14616272060 |
| 905 | 55,28904252530 | 34,14588272070 |

| 1 | 2 | 3 |
|-----|----------------|----------------|
| 906 | 55,28899085800 | 34,14568910880 |
| 907 | 55,28898891360 | 34,14552105260 |
| 908 | 55,28916891440 | 34,14520355260 |
| 909 | 55,28923474680 | 34,14501744170 |
| 910 | 55,28920335830 | 34,14472633040 |
| 911 | 55,28922863560 | 34,14446105370 |
| 912 | 55,28917502500 | 34,14432660900 |
| 913 | 55,28906419090 | 34,14412772020 |
| 914 | 55,28903724670 | 34,14398494170 |
| 915 | 55,28907058020 | 34,14381327500 |
| 916 | 55,28916585780 | 34,14374577470 |
| 917 | 55,28924724660 | 34,14371327450 |
| 918 | 55,28927974660 | 34,14359688710 |
| 919 | 55,28929252470 | 34,14349938680 |
| 920 | 55,28926530330 | 34,14340216470 |
| 921 | 55,28918419090 | 34,14327883090 |
| 922 | 55,28914169120 | 34,14316855340 |
| 923 | 55,28913335760 | 34,14301938770 |
| 924 | 55,28915946860 | 34,14289049750 |
| 925 | 55,28922780310 | 34,14275910870 |
| 926 | 55,28931752530 | 34,14261410950 |
| 927 | 55,28933002540 | 34,14253605340 |
| 928 | 55,28932863580 | 34,14241216410 |
| 929 | 55,28929196860 | 34,14231244160 |
| 930 | 55,28922780280 | 34,14217827440 |
| 931 | 55,28919974700 | 34,14206494200 |
| 932 | 55,28918641430 | 34,14195799760 |
| 933 | 55,28914946910 | 34,14184799750 |
| 934 | 55,28908002470 | 34,14175383070 |
| 935 | 55,28902002460 | 34,14163271940 |
| 936 | 55,28900196870 | 34,14153216410 |
| 937 | 55,28901113610 | 34,14138716440 |
| 938 | 55,28898030330 | 34,14133521940 |
| 939 | 55,28891946880 | 34,14125910930 |
| 940 | 55,28889669130 | 34,14112438630 |
| 941 | 55,28885891410 | 34,14100716430 |
| 942 | 55,28884002510 | 34,14090049800 |
| 943 | 55,28885196880 | 34,14075827430 |
| 944 | 55,28882502510 | 34,14065494220 |
| 945 | 55,28877391400 | 34,14053522050 |
| 946 | 55,28875863600 | 34,14029049820 |
| 947 | 55,28873335840 | 34,14018077550 |
| 948 | 55,28865891420 | 34,14003244120 |
| 949 | 55,28863252540 | 34,13989299770 |
| 950 | 55,28854419130 | 34,13978855310 |
| 951 | 55,28847030260 | 34,13961049810 |
| 952 | 55,28841891390 | 34,13952494180 |

| 1 | 2 | 3 |
|-----|----------------|----------------|
| 953 | 55,28826446920 | 34,13953022000 |
| 954 | 55,28821780300 | 34,13946910940 |
| 955 | 55,28816141360 | 34,13935577490 |
| 956 | 55,28821974670 | 34,13885633080 |
| 957 | 55,28827252500 | 34,13842938560 |
| 958 | 55,28831613620 | 34,13835466460 |
| 959 | 55,28848502540 | 34,13854966350 |
| 960 | 55,28867252540 | 34,13844299720 |
| 961 | 55,28872419120 | 34,13830244250 |
| 962 | 55,28893530270 | 34,13801716440 |
| 963 | 55,28895058000 | 34,13791522000 |
| 964 | 55,28892585770 | 34,13781077530 |
| 965 | 55,28885446860 | 34,13774271960 |
| 966 | 55,28864863640 | 34,13780021940 |
| 967 | 55,28859502500 | 34,13776105350 |
| 968 | 55,28856252520 | 34,13752883050 |
| 969 | 55,28863391360 | 34,13726855240 |
| 970 | 55,28851863630 | 34,13689549840 |
| 971 | 55,28851696910 | 34,13671827540 |
| 972 | 55,28854474740 | 34,13656855350 |
| 973 | 55,28870974730 | 34,13627244210 |
| 974 | 55,28872946940 | 34,13574633140 |
| 975 | 55,28879474680 | 34,13537633160 |
| 976 | 55,28939613610 | 34,13473716340 |
| 977 | 55,28944335760 | 34,13458633170 |
| 978 | 55,28940863610 | 34,13379327510 |
| 979 | 55,28957696880 | 34,13326049790 |
| 980 | 55,29013196870 | 34,13300466380 |
| 981 | 55,29025446900 | 34,13287105320 |
| 982 | 55,29031391410 | 34,13270688580 |
| 983 | 55,29032335790 | 34,13249799740 |
| 984 | 55,29039446940 | 34,13233077570 |
| 985 | 55,29068808020 | 34,13207521960 |
| 986 | 55,29076558040 | 34,13158771980 |
| 987 | 55,29111891360 | 34,13071883160 |
| 988 | 55,29123807980 | 34,13020660900 |
| 989 | 55,29137224660 | 34,13002049860 |
| 990 | 55,29147752500 | 34,12972410890 |
| 991 | 55,29153252470 | 34,12941049750 |
| 992 | 55,29154113590 | 34,12905077560 |
| 993 | 55,29162724660 | 34,12894188550 |
| 994 | 55,29173224680 | 34,12892605350 |
| 995 | 55,29180085810 | 34,12881605330 |
| 996 | 55,29178280330 | 34,12844827450 |
| 997 | 55,29208419180 | 34,12800466320 |
| 998 | 55,29213946870 | 34,12781799870 |
| 999 | 55,29212419190 | 34,12756521980 |

| 1 | 2 | 3 |
|------|----------------|----------------|
| 1000 | 55,29215169200 | 34,12730966470 |
| 1001 | 55,29225919190 | 34,12690660900 |
| 1002 | 55,29263807990 | 34,12669549750 |
| 1003 | 55,29272891410 | 34,12647938590 |
| 1004 | 55,29283696940 | 34,12638160830 |
| 1005 | 55,29313280260 | 34,12631049760 |
| 1006 | 55,29325169240 | 34,12619855220 |
| 1007 | 55,29337863640 | 34,12568688550 |
| 1008 | 55,29347808000 | 34,12552827440 |
| 1009 | 55,29383724660 | 34,12536383090 |
| 1010 | 55,29382363570 | 34,12512494220 |
| 1011 | 55,29374724730 | 34,12494522010 |
| 1012 | 55,29367946930 | 34,12455327440 |
| 1013 | 55,29337530340 | 34,12406688670 |
| 1014 | 55,29317224690 | 34,12330105230 |
| 1015 | 55,29319946880 | 34,12312188670 |
| 1016 | 55,29328391420 | 34,12296716460 |
| 1017 | 55,29337585760 | 34,12292438550 |
| 1018 | 55,29364419190 | 34,12301966440 |
| 1019 | 55,29374169170 | 34,12290299790 |
| 1020 | 55,29378808090 | 34,12256522040 |
| 1021 | 55,29386863630 | 34,12226272050 |
| 1022 | 55,29382808110 | 34,12211383100 |
| 1023 | 55,29372891410 | 34,12203049850 |
| 1024 | 55,29371058120 | 34,12191910830 |
| 1025 | 55,29373919170 | 34,12167355230 |
| 1026 | 55,29357141400 | 34,12126966450 |
| 1027 | 55,29361474680 | 34,12097105310 |
| 1028 | 55,29371835770 | 34,12085522030 |
| 1029 | 55,29390391430 | 34,12086660850 |
| 1030 | 55,29388530280 | 34,11976327510 |
| 1031 | 55,29402419230 | 34,11965799770 |
| 1032 | 55,29439641360 | 34,11980105280 |
| 1033 | 55,29442946900 | 34,11962549740 |
| 1034 | 55,29440613640 | 34,11946216470 |
| 1035 | 55,29443280280 | 34,11893522030 |
| 1036 | 55,29450030320 | 34,11857966430 |
| 1037 | 55,29444196920 | 34,11844438600 |
| 1038 | 55,29426363570 | 34,11840327430 |
| 1039 | 55,29421419240 | 34,11827549650 |
| 1040 | 55,29422696870 | 34,11809577490 |
| 1041 | 55,29433002520 | 34,11783855370 |
| 1042 | 55,29462530340 | 34,11745188630 |
| 1043 | 55,29470308070 | 34,11724549680 |
| 1044 | 55,29464585810 | 34,11690855380 |
| 1045 | 55,29467919200 | 34,11664910900 |
| 1046 | 55,29479919180 | 34,11647688560 |

| 1 | 2 | 3 |
|------|----------------|----------------|
| 1047 | 55,29485030330 | 34,11630383120 |
| 1048 | 55,29477752460 | 34,11597077490 |
| 1049 | 55,29481502540 | 34,11587549770 |
| 1050 | 55,29498919160 | 34,11570966410 |
| 1051 | 55,29515002540 | 34,11524160870 |
| 1052 | 55,29530946880 | 34,11510049760 |
| 1053 | 55,29542252500 | 34,11485188630 |
| 1054 | 55,29549335800 | 34,11456716350 |
| 1055 | 55,29538724680 | 34,11439160930 |
| 1056 | 55,29522391380 | 34,11435883050 |
| 1057 | 55,29510974740 | 34,11426466480 |
| 1058 | 55,29507391360 | 34,11409994120 |
| 1059 | 55,29510946910 | 34,11402466410 |
| 1060 | 55,29531696920 | 34,11399216360 |
| 1061 | 55,29545919180 | 34,11387716410 |
| 1062 | 55,29560113560 | 34,11367910940 |
| 1063 | 55,29575724670 | 34,11361133050 |
| 1064 | 55,29592669190 | 34,11339994260 |
| 1065 | 55,29600891420 | 34,11312522030 |
| 1066 | 55,29586252540 | 34,11253605230 |
| 1067 | 55,29584474700 | 34,11227827530 |
| 1068 | 55,29564808140 | 34,11226522020 |
| 1069 | 55,29540919220 | 34,11223244220 |
| 1070 | 55,29529169190 | 34,11219049650 |
| 1071 | 55,29518724700 | 34,11208077570 |
| 1072 | 55,29507363620 | 34,11186410890 |
| 1073 | 55,29502502490 | 34,11180410950 |
| 1074 | 55,29493447020 | 34,11169272040 |
| 1075 | 55,29485252500 | 34,11151216320 |
| 1076 | 55,29478780300 | 34,11149188630 |
| 1077 | 55,29470585770 | 34,11151966430 |
| 1078 | 55,29461835820 | 34,11168799630 |
| 1079 | 55,29456058110 | 34,11168994190 |
| 1080 | 55,29453474740 | 34,11160660830 |
| 1081 | 55,29450863580 | 34,11150660740 |
| 1082 | 55,29445502530 | 34,11138299690 |
| 1083 | 55,29439363600 | 34,11131299710 |
| 1084 | 55,29429558110 | 34,11128383110 |
| 1085 | 55,29414863560 | 34,11116883150 |
| 1086 | 55,29407252540 | 34,11109160810 |
| 1087 | 55,29398974720 | 34,11100716370 |
| 1088 | 55,29389863640 | 34,11095494240 |
| 1089 | 55,29383308060 | 34,11091716380 |
| 1090 | 55,29373669160 | 34,11071994270 |
| 1091 | 55,29366280300 | 34,11067133120 |
| 1092 | 55,29361335840 | 34,11062355380 |
| 1093 | 55,29341697000 | 34,11059966460 |

| 1 | 2 | 3 |
|------|----------------|----------------|
| 1094 | 55,29335196990 | 34,11050688550 |
| 1095 | 55,29330891370 | 34,11035633090 |
| 1096 | 55,29328002510 | 34,11018466390 |
| 1097 | 55,29321197040 | 34,10998577520 |
| 1098 | 55,29307808100 | 34,10979049720 |
| 1099 | 55,29281474730 | 34,10940633100 |
| 1100 | 55,29274808100 | 34,10926994200 |
| 1101 | 55,29262474660 | 34,10908994160 |
| 1102 | 55,29249808140 | 34,10900883030 |
| 1103 | 55,29235141410 | 34,10896855330 |
| 1104 | 55,29219669220 | 34,10886938610 |
| 1105 | 55,29212780300 | 34,10879910800 |
| 1106 | 55,29193058060 | 34,10879160740 |
| 1107 | 55,29185252500 | 34,10868271940 |
| 1108 | 55,29168558110 | 34,10866938640 |
| 1109 | 55,29156974670 | 34,10856188560 |
| 1110 | 55,29143530280 | 34,10852160870 |
| 1111 | 55,29139141420 | 34,10847438520 |
| 1112 | 55,29128058130 | 34,10849799670 |
| 1113 | 55,29114280290 | 34,10868438680 |
| 1114 | 55,29099141430 | 34,10880521870 |
| 1115 | 55,29085558110 | 34,10885521980 |
| 1116 | 55,29081835870 | 34,10891716380 |
| 1117 | 55,29081947020 | 34,10902910820 |
| 1118 | 55,29084780270 | 34,10909466440 |
| 1119 | 55,29084863590 | 34,10916133090 |
| 1120 | 55,29078613610 | 34,10927827430 |
| 1121 | 55,29064474680 | 34,10943771980 |
| 1122 | 55,29049780300 | 34,10953799620 |
| 1123 | 55,29047252520 | 34,10964633110 |
| 1124 | 55,29044891390 | 34,10974799750 |
| 1125 | 55,29038002520 | 34,10986549750 |
| 1126 | 55,29037974660 | 34,10996299760 |
| 1127 | 55,29037919230 | 34,11018521930 |
| 1128 | 55,29033919240 | 34,11037744260 |
| 1129 | 55,29029308120 | 34,11059883120 |
| 1130 | 55,29022502520 | 34,11092633090 |
| 1131 | 55,29012335780 | 34,11106771960 |
| 1132 | 55,29005363640 | 34,11101910870 |
| 1133 | 55,28999030310 | 34,11094021920 |
| 1134 | 55,28988974710 | 34,11094355330 |
| 1135 | 55,28980196960 | 34,11106744140 |
| 1136 | 55,28967252500 | 34,11107188610 |
| 1137 | 55,28960474720 | 34,11116494120 |
| 1138 | 55,28958419200 | 34,11125660850 |
| 1139 | 55,28955252520 | 34,11133105260 |
| 1140 | 55,28940085840 | 34,11137966390 |

| 1 | 2 | 3 |
|------|----------------|----------------|
| 1141 | 55,28916891390 | 34,11155549680 |
| 1142 | 55,28898696970 | 34,11155855300 |
| 1143 | 55,28898085910 | 34,11147716340 |
| 1144 | 55,28894085900 | 34,11139549770 |
| 1145 | 55,28880530270 | 34,11136882920 |
| 1146 | 55,28869252460 | 34,11125299710 |
| 1147 | 55,28860169220 | 34,11119132940 |
| 1148 | 55,28850808080 | 34,11117966430 |
| 1149 | 55,28839058090 | 34,11126521900 |
| 1150 | 55,28824863640 | 34,11125855240 |
| 1151 | 55,28818224730 | 34,11118910760 |
| 1152 | 55,28814113640 | 34,11109438540 |
| 1153 | 55,28807891420 | 34,11085049700 |
| 1154 | 55,28803669170 | 34,11072244160 |
| 1155 | 55,28797280310 | 34,11063660790 |
| 1156 | 55,28786919230 | 34,11057049650 |
| 1157 | 55,28779419230 | 34,11047827500 |
| 1158 | 55,28773335940 | 34,11046355250 |
| 1159 | 55,28768669210 | 34,11038882950 |
| 1160 | 55,28767197030 | 34,11027160730 |
| 1161 | 55,28765252470 | 34,11021244150 |
| 1162 | 55,28750947000 | 34,11020077510 |
| 1163 | 55,28743141430 | 34,11014521900 |
| 1164 | 55,28737613570 | 34,11007744170 |
| 1165 | 55,28724502540 | 34,10983605270 |
| 1166 | 55,28715808070 | 34,10973938620 |
| 1167 | 55,28708169230 | 34,10953938630 |
| 1168 | 55,28700752490 | 34,10940577420 |
| 1169 | 55,28691780310 | 34,10929910850 |
| 1170 | 55,28675113580 | 34,10930160740 |
| 1171 | 55,28664141430 | 34,10936855320 |
| 1172 | 55,28665224700 | 34,10912910730 |
| 1173 | 55,28659446960 | 34,10898799630 |
| 1174 | 55,28644252460 | 34,10878410740 |
| 1175 | 55,28641308100 | 34,10858910760 |
| 1176 | 55,28638641390 | 34,10848688570 |
| 1177 | 55,28632613630 | 34,10838244090 |
| 1178 | 55,28626780260 | 34,10833966470 |
| 1179 | 55,28624669200 | 34,10842938610 |
| 1180 | 55,28624113590 | 34,10852271850 |
| 1181 | 55,28621141410 | 34,10859799690 |
| 1182 | 55,28613502540 | 34,10860077430 |
| 1183 | 55,28605502490 | 34,10860355330 |
| 1184 | 55,28593474690 | 34,10847938600 |
| 1185 | 55,28580669210 | 34,10842438680 |
| 1186 | 55,28573474660 | 34,10839327420 |
| 1187 | 55,28573308130 | 34,10823327560 |

| 1 | 2 | 3 |
|------|----------------|----------------|
| 1188 | 55,28579335890 | 34,10815494100 |
| 1189 | 55,28577113620 | 34,10788216330 |
| 1190 | 55,28566502460 | 34,10764160870 |
| 1191 | 55,28545169210 | 34,10749188640 |
| 1192 | 55,28529446990 | 34,10743521920 |
| 1193 | 55,28526808100 | 34,10728327460 |
| 1194 | 55,28531780300 | 34,10697827540 |
| 1195 | 55,28512974800 | 34,10686494080 |
| 1196 | 55,28511974840 | 34,10675382950 |
| 1197 | 55,28521585890 | 34,10644077450 |
| 1198 | 55,28511113640 | 34,10633077450 |
| 1199 | 55,28503224770 | 34,10599049710 |
| 1200 | 55,28502363560 | 34,10557271960 |
| 1201 | 55,28483141370 | 34,10467910730 |
| 1202 | 55,28483474800 | 34,10444271910 |
| 1203 | 55,28492419220 | 34,10397882930 |
| 1204 | 55,28504835930 | 34,10370688620 |
| 1205 | 55,28513585920 | 34,10338855180 |
| 1206 | 55,28526252520 | 34,10336855250 |
| 1207 | 55,28539780330 | 34,10356521930 |
| 1208 | 55,28547641420 | 34,10347771910 |
| 1209 | 55,28548391370 | 34,10333716370 |
| 1210 | 55,28540335940 | 34,10308216410 |
| 1211 | 55,28540613640 | 34,10289271840 |
| 1212 | 55,28544919240 | 34,10278133060 |
| 1213 | 55,28561197030 | 34,10271938540 |
| 1214 | 55,28564808080 | 34,10261521900 |
| 1215 | 55,28564780300 | 34,10243577570 |
| 1216 | 55,28572558130 | 34,10224021940 |
| 1217 | 55,28574308070 | 34,10213688600 |
| 1218 | 55,28570196980 | 34,10197188520 |
| 1219 | 55,28560530310 | 34,10183244120 |
| 1220 | 55,28558558060 | 34,10128827500 |
| 1221 | 55,28554669220 | 34,10077855170 |
| 1222 | 55,28559919180 | 34,10026771860 |
| 1223 | 55,28558808110 | 34,10003077490 |
| 1224 | 55,28569502510 | 34,09976327520 |
| 1225 | 55,28576891380 | 34,09954021920 |
| 1226 | 55,28589502520 | 34,09925882980 |
| 1227 | 55,28587946990 | 34,09870577420 |
| 1228 | 55,28576419210 | 34,09835021950 |
| 1229 | 55,28577169210 | 34,09811132970 |
| 1230 | 55,28585808110 | 34,09797049690 |
| 1231 | 55,28599474840 | 34,09796466280 |
| 1232 | 55,28606835890 | 34,09780077530 |
| 1233 | 55,28599696960 | 34,09721883030 |
| 1234 | 55,28580558130 | 34,09684494140 |

| 1 | 2 | 3 |
|------|----------------|----------------|
| 1235 | 55,28580752490 | 34,09670438640 |
| 1236 | 55,28595335900 | 34,09632688650 |
| 1237 | 55,28592280280 | 34,09585883000 |
| 1238 | 55,28583113730 | 34,09569466270 |
| 1239 | 55,28576252510 | 34,09539632980 |
| 1240 | 55,28571058140 | 34,09500188640 |
| 1241 | 55,28566724790 | 34,09468327480 |
| 1242 | 55,28564808120 | 34,09451105260 |
| 1243 | 55,28563335880 | 34,09419855270 |
| 1244 | 55,28562808100 | 34,09394438630 |
| 1245 | 55,28568280260 | 34,09372771960 |
| 1246 | 55,28566280300 | 34,09338160870 |
| 1247 | 55,28572252500 | 34,09314271940 |
| 1248 | 55,28574030280 | 34,09291716320 |
| 1249 | 55,28588808120 | 34,09260910800 |
| 1250 | 55,28597974800 | 34,09230410750 |
| 1251 | 55,28610558120 | 34,09222688570 |
| 1252 | 55,28615863700 | 34,09199577340 |
| 1253 | 55,28625530270 | 34,09181799720 |
| 1254 | 55,28624613670 | 34,09150160730 |
| 1255 | 55,28636447040 | 34,09110466300 |
| 1256 | 55,28662169210 | 34,09024327460 |
| 1257 | 55,28670947040 | 34,08979271870 |
| 1258 | 55,28687141410 | 34,08922660720 |
| 1259 | 55,28710502560 | 34,08827133010 |
| 1260 | 55,28715363690 | 34,08783799690 |
| 1261 | 55,28718835930 | 34,08772549730 |
| 1262 | 55,28722196990 | 34,08766910760 |
| 1263 | 55,28726585890 | 34,08750105160 |
| 1264 | 55,28736419200 | 34,08740605260 |
| 1265 | 55,28751280300 | 34,08743771910 |
| 1266 | 55,28759308140 | 34,08776216300 |
| 1267 | 55,28803974840 | 34,08741910870 |
| 1268 | 55,28818224840 | 34,08749438620 |
| 1269 | 55,28847169190 | 34,08734160860 |
| 1270 | 55,28872085900 | 34,08702744110 |
| 1271 | 55,28921974770 | 34,08675049770 |
| 1272 | 55,28952724770 | 34,08642077480 |
| 1273 | 55,29004891440 | 34,08605688600 |
| 1274 | 55,29050919160 | 34,08609799670 |
| 1275 | 55,29077502510 | 34,08639549730 |
| 1276 | 55,29102474810 | 34,08653882950 |
| 1277 | 55,29124780300 | 34,08617549730 |
| 1278 | 55,29349474830 | 34,07349299770 |
| 1279 | 55,29350363710 | 34,07336271940 |
| 1280 | 55,29353324440 | 34,07295759870 |
| 1281 | 55,29361855590 | 34,07323675780 |

| 1 | 2 | 3 |
|------|----------------|----------------|
| 1282 | 55,29375683860 | 34,07374399560 |
| 1283 | 55,29385749550 | 34,07407424470 |
| 1284 | 55,29388139010 | 34,07415799270 |
| 1285 | 55,29388437680 | 34,07423650790 |
| 1286 | 55,29387093590 | 34,07439615280 |
| 1287 | 55,29376042680 | 34,07498762730 |
| 1288 | 55,29371711840 | 34,07519961640 |
| 1289 | 55,29369770440 | 34,07540113570 |
| 1290 | 55,29366335660 | 34,07573351310 |
| 1291 | 55,29358420730 | 34,07627526180 |
| 1292 | 55,29355434000 | 34,07656314860 |
| 1293 | 55,29354836610 | 34,07667045070 |
| 1294 | 55,29361258210 | 34,07670185710 |
| 1295 | 55,29426817140 | 34,07683533170 |
| 1296 | 55,29633343020 | 34,07724622200 |
| 1297 | 55,29903915960 | 34,07776441770 |
| 1298 | 55,30046800000 | 34,07821500000 |
| 1299 | 55,30095500000 | 34,07518300030 |
| 1300 | 55,30103400000 | 34,07443390030 |
| 1301 | 55,30103499980 | 34,07443199930 |
| 1302 | 55,30114199960 | 34,07423299970 |
| 1303 | 55,30114300010 | 34,07422999930 |
| 1304 | 55,30260499980 | 34,07384100040 |
| 1305 | 55,30307799970 | 34,07362700040 |
| 1306 | 55,30346599970 | 34,07314490040 |
| 1307 | 55,30389500010 | 34,07233799920 |
| 1308 | 55,30422500030 | 34,07193299950 |
| 1309 | 55,30434509970 | 34,07185570050 |
| 1310 | 55,30434499960 | 34,07185399960 |
| 1311 | 55,30434200040 | 34,07185200000 |
| 1312 | 55,30434100040 | 34,07184900040 |
| 1313 | 55,30458300040 | 34,06976489950 |
| 1314 | 55,30430100020 | 34,06917500020 |
| 1315 | 55,30406100020 | 34,06845299960 |
| 1316 | 55,30405999980 | 34,06845199920 |
| 1317 | 55,30406000040 | 34,06845100050 |
| 1318 | 55,30400492620 | 34,06751740590 |
| 1319 | 55,30399800000 | 34,06740000040 |
| 1320 | 55,30399900040 | 34,06739699960 |
| 1321 | 55,30408200000 | 34,06728899990 |
| 1322 | 55,30408399990 | 34,06728699940 |
| 1323 | 55,30502899980 | 34,06728400040 |
| 1324 | 55,30516400000 | 34,06701899940 |
| 1325 | 55,30510900030 | 34,06592999930 |
| 1326 | 55,30476499980 | 34,06431999980 |
| 1327 | 55,30460000000 | 34,06407000040 |
| 1328 | 55,30459999970 | 34,06406900010 |

| 1 | 2 | 3 |
|------|----------------|----------------|
| 1329 | 55,30459975210 | 34,06406875240 |
| 1330 | 55,30459900020 | 34,06406799980 |
| 1331 | 55,30445699970 | 34,06334999980 |
| 1332 | 55,30445700120 | 34,06334899960 |
| 1333 | 55,30445799960 | 34,06285999990 |
| 1334 | 55,30463000000 | 34,06210299930 |
| 1335 | 55,30497599960 | 34,06045900060 |
| 1336 | 55,30520500020 | 34,05938899970 |
| 1337 | 55,30533799960 | 34,05849900070 |
| 1338 | 55,30545999980 | 34,05761899970 |
| 1339 | 55,30555700040 | 34,05724600000 |
| 1340 | 55,30555799990 | 34,05724400070 |
| 1341 | 55,30571100000 | 34,05707700010 |
| 1342 | 55,30571299970 | 34,05707500060 |
| 1343 | 55,30571400030 | 34,05707599920 |
| 1344 | 55,30594600030 | 34,05715690020 |
| 1345 | 55,30808900010 | 34,05829899970 |
| 1346 | 55,30838600030 | 34,05811800020 |
| 1347 | 55,30838700020 | 34,05811699960 |
| 1348 | 55,30838900000 | 34,05811799970 |
| 1349 | 55,30882400010 | 34,05846999970 |
| 1350 | 55,30906199980 | 34,05842890030 |
| 1351 | 55,30962800010 | 34,05804499980 |
| 1352 | 55,31020799980 | 34,05715399970 |
| 1353 | 55,31061400000 | 34,05630600020 |
| 1354 | 55,31061600030 | 34,05630299990 |
| 1355 | 55,31140399970 | 34,05640500040 |
| 1356 | 55,31120425250 | 34,05512063910 |
| 1357 | 55,31118380290 | 34,05490504370 |
| 1358 | 55,31120425340 | 34,05470741490 |
| 1359 | 55,31136785160 | 34,05417740780 |
| 1360 | 55,31137807690 | 34,05363841880 |
| 1361 | 55,31151100050 | 34,05237179390 |
| 1362 | 55,31168993600 | 34,05189568660 |
| 1363 | 55,31153145070 | 34,05133873100 |
| 1364 | 55,31155189990 | 34,05077279280 |
| 1365 | 55,31133717690 | 34,05028770250 |
| 1366 | 55,31127399980 | 34,05000100050 |
| 1367 | 55,31101100030 | 34,04984499920 |
| 1368 | 55,31101800000 | 34,04961899980 |
| 1369 | 55,31135700010 | 34,04937799980 |
| 1370 | 55,31139400020 | 34,04905699940 |
| 1371 | 55,31150499960 | 34,04880100020 |
| 1372 | 55,31148300020 | 34,04844900000 |
| 1373 | 55,31172499990 | 34,04809400070 |
| 1374 | 55,31172572230 | 34,04784428560 |
| 1375 | 55,31157235020 | 34,04748495930 |

| 1 | 2 | 3 |
|------|----------------|----------------|
| 1376 | 55,31172060970 | 34,04708071790 |
| 1377 | 55,31162000010 | 34,04665200070 |
| 1378 | 55,31177300030 | 34,04633500020 |
| 1379 | 55,31172300010 | 34,04609799930 |
| 1380 | 55,31160700040 | 34,04601000060 |
| 1381 | 55,31171399960 | 34,04579999940 |
| 1382 | 55,31202224180 | 34,04604765480 |
| 1383 | 55,31219606170 | 34,04557154730 |
| 1384 | 55,31213999990 | 34,04479500020 |
| 1385 | 55,31186375720 | 34,04481696310 |
| 1386 | 55,31172572240 | 34,04504154200 |
| 1387 | 55,31144453900 | 34,04487984540 |
| 1388 | 55,31139000040 | 34,04496700030 |
| 1389 | 55,31143500010 | 34,04535700070 |
| 1390 | 55,31128500040 | 34,04559000030 |
| 1391 | 55,31131799980 | 34,04596399970 |
| 1392 | 55,31108999980 | 34,04595699970 |
| 1393 | 55,31106800040 | 34,04473699960 |
| 1394 | 55,31136800010 | 34,04477499920 |
| 1395 | 55,31144400030 | 34,04444999990 |
| 1396 | 55,31132900000 | 34,04376200050 |
| 1397 | 55,31153145020 | 34,04375695060 |
| 1398 | 55,31182100040 | 34,04349099970 |
| 1399 | 55,31160700020 | 34,04315099990 |
| 1400 | 55,31178707170 | 34,04297541660 |
| 1401 | 55,31175099960 | 34,04261500000 |
| 1402 | 55,31159599970 | 34,04254700040 |
| 1403 | 55,31177173380 | 34,04222981500 |
| 1404 | 55,31173594710 | 34,04203218490 |
| 1405 | 55,31157746210 | 34,04194235470 |
| 1406 | 55,31159791210 | 34,04171777480 |
| 1407 | 55,31204269130 | 34,04161896060 |
| 1408 | 55,31223184820 | 34,04135844920 |
| 1409 | 55,31232387010 | 34,04093624010 |
| 1410 | 55,31252836330 | 34,04085539260 |
| 1411 | 55,31250280200 | 34,04053199950 |
| 1412 | 55,31277886590 | 34,04095420790 |
| 1413 | 55,31290867740 | 34,04103024100 |
| 1414 | 55,31296290700 | 34,04106200550 |
| 1415 | 55,31315569950 | 34,04112609640 |
| 1416 | 55,31308622910 | 34,04080787570 |
| 1417 | 55,31316865380 | 34,04072868200 |
| 1418 | 55,31481510410 | 34,03914667270 |
| 1419 | 55,31467251640 | 34,03888708860 |
| 1420 | 55,30883727750 | 34,02826635560 |
| 1421 | 55,30880816610 | 34,02820686690 |
| 1422 | 55,30955808190 | 34,02754299690 |

| 1 | 2 | 3 |
|------|----------------|----------------|
| 1423 | 55,30989002640 | 34,02760521830 |
| 1424 | 55,31013224800 | 34,02724105180 |
| 1425 | 55,31042224770 | 34,02726188650 |
| 1426 | 55,31053696970 | 34,02673910870 |
| 1427 | 55,31073530420 | 34,02661299700 |
| 1428 | 55,31095613700 | 34,02617188580 |
| 1429 | 55,31122141470 | 34,02615660860 |
| 1430 | 55,31152141480 | 34,02502827320 |
| 1431 | 55,31212169270 | 34,02388994030 |
| 1432 | 55,31209974780 | 34,02360577450 |
| 1433 | 55,31227780390 | 34,02365466270 |
| 1434 | 55,31267030410 | 34,02310133070 |
| 1435 | 55,31300169290 | 34,02241549640 |
| 1436 | 55,31315947000 | 34,02229105210 |
| 1437 | 55,31411834260 | 34,02195063750 |
| 1438 | 55,31416724840 | 34,02193327530 |
| 1439 | 55,31459085930 | 34,02245994070 |
| 1440 | 55,31469402170 | 34,02254458280 |
| 1441 | 55,31500863700 | 34,02280271860 |
| 1442 | 55,31556391520 | 34,02375299710 |
| 1443 | 55,31562863660 | 34,02411688550 |
| 1444 | 55,31565806530 | 34,02417478240 |
| 1445 | 55,31606864520 | 34,02498254990 |
| 1446 | 55,31608002560 | 34,02500494050 |
| 1447 | 55,31624313310 | 34,02501215330 |
| 1448 | 55,31645697010 | 34,02502160790 |
| 1449 | 55,31684891470 | 34,02517494090 |
| 1450 | 55,31691752630 | 34,02500132930 |
| 1451 | 55,31706113710 | 34,02492688530 |
| 1452 | 55,31713474810 | 34,02466910810 |
| 1453 | 55,31732280420 | 34,02469716370 |
| 1454 | 55,31734280390 | 34,02431799720 |
| 1455 | 55,31780058110 | 34,02421799730 |
| 1456 | 55,31786252590 | 34,02406799690 |
| 1457 | 55,31812058060 | 34,02392716340 |
| 1458 | 55,31820613700 | 34,02363494090 |
| 1459 | 55,31845058090 | 34,02375744160 |
| 1460 | 55,31863724780 | 34,02370410860 |
| 1461 | 55,31876808100 | 34,02322188670 |
| 1462 | 55,31886335910 | 34,02315910720 |
| 1463 | 55,31913141460 | 34,02332160780 |
| 1464 | 55,31922363730 | 34,02312577540 |
| 1465 | 55,31939113690 | 34,02300577440 |
| 1466 | 55,31961835910 | 34,02306160870 |
| 1467 | 55,32001335860 | 34,02249771930 |
| 1468 | 55,32004780430 | 34,02214605250 |
| 1469 | 55,32012669340 | 34,02200771910 |

| 1 | 2 | 3 |
|------|----------------|----------------|
| 1470 | 55,32032641540 | 34,02209216470 |
| 1471 | 55,32055669310 | 34,02178716340 |
| 1472 | 55,32065613720 | 34,02057688660 |
| 1473 | 55,32074752580 | 34,02051244080 |
| 1474 | 55,32106863660 | 34,02084688650 |
| 1475 | 55,32117363660 | 34,02049410760 |
| 1476 | 55,32140308070 | 34,02041799740 |
| 1477 | 55,32165474760 | 34,02006549770 |
| 1478 | 55,32181308120 | 34,01957160760 |
| 1479 | 55,32174780420 | 34,01892383050 |
| 1480 | 55,32187058200 | 34,01853244170 |
| 1481 | 55,32208030440 | 34,01835160780 |
| 1482 | 55,32208308190 | 34,01793549700 |
| 1483 | 55,32233141530 | 34,01779438680 |
| 1484 | 55,32235128570 | 34,01772302010 |
| 1485 | 55,32293052750 | 34,02204676750 |
| 1486 | 55,32318538800 | 34,02481678980 |
| 1487 | 55,32216453150 | 34,03047979660 |
| 1488 | 55,31877280630 | 34,03697464410 |
| 1489 | 55,31863176430 | 34,03711452450 |
| 1490 | 55,31710265310 | 34,03863095660 |
| 1491 | 55,31706343730 | 34,03989888370 |
| 1492 | 55,31706233810 | 34,03992191370 |
| 1493 | 55,31706186310 | 34,03992925560 |
| 1494 | 55,31705736710 | 34,03997477020 |
| 1495 | 55,31705640540 | 34,03998196540 |
| 1496 | 55,31704890120 | 34,04002624460 |
| 1497 | 55,31704746540 | 34,04003319260 |
| 1498 | 55,31704262040 | 34,04005466220 |
| 1499 | 55,31594617090 | 34,04452471390 |
| 1500 | 55,31594198980 | 34,04454075710 |
| 1501 | 55,31594058860 | 34,04454583050 |
| 1502 | 55,31593601260 | 34,04456149460 |
| 1503 | 55,31571924870 | 34,04526439190 |
| 1504 | 55,31849299970 | 34,04694499990 |
| 1505 | 55,31857000040 | 34,04800200060 |
| 1506 | 55,31742500010 | 34,05012900020 |
| 1507 | 55,31706100010 | 34,05132699920 |
| 1508 | 55,31662499960 | 34,05286400020 |
| 1509 | 55,31647000040 | 34,05282899940 |
| 1510 | 55,31527700030 | 34,05489699980 |
| 1511 | 55,31528300040 | 34,05627399990 |
| 1512 | 55,31528500000 | 34,05627699970 |
| 1513 | 55,31580890470 | 34,05755881810 |
| 1514 | 55,31593200010 | 34,05785999980 |
| 1515 | 55,31593300000 | 34,05786199930 |
| 1516 | 55,31594900030 | 34,05888000010 |

| 1 | 2 | 3 |
|------|----------------|----------------|
| 1517 | 55,31594900000 | 34,05888190040 |
| 1518 | 55,31594833950 | 34,05888190020 |
| 1519 | 55,31594799990 | 34,05888190060 |
| 1520 | 55,31593831510 | 34,05891071860 |
| 1521 | 55,31591099980 | 34,05899199980 |
| 1522 | 55,31590900030 | 34,05899500030 |
| 1523 | 55,31565400010 | 34,05903599960 |
| 1524 | 55,31560899960 | 34,05912199930 |
| 1525 | 55,31563599960 | 34,05919899990 |
| 1526 | 55,31596999970 | 34,05929289930 |
| 1527 | 55,31597199960 | 34,05929700080 |
| 1528 | 55,31598900000 | 34,05935900050 |
| 1529 | 55,31598799990 | 34,05936199930 |
| 1530 | 55,31598800020 | 34,05936299990 |
| 1531 | 55,31592899990 | 34,05944200050 |
| 1532 | 55,31592800010 | 34,05944299970 |
| 1533 | 55,31551399990 | 34,05959899980 |
| 1534 | 55,31515800020 | 34,05971790020 |
| 1535 | 55,31507600000 | 34,05990499990 |
| 1536 | 55,31509599960 | 34,06060700030 |
| 1537 | 55,31515099990 | 34,06310199950 |
| 1538 | 55,31515000030 | 34,06310400070 |
| 1539 | 55,31429500040 | 34,06461700000 |
| 1540 | 55,31512299970 | 34,06650699990 |
| 1541 | 55,31568299990 | 34,06647600050 |
| 1542 | 55,31573726230 | 34,06740306750 |
| 1543 | 55,31654068780 | 34,06769831390 |
| 1544 | 55,32019891410 | 34,06679069430 |
| 1545 | 55,32021499980 | 34,06648500000 |
| 1546 | 55,32015500010 | 34,06601799920 |
| 1547 | 55,32193600000 | 34,06511600060 |
| 1548 | 55,32384619180 | 34,06140980300 |
| 1549 | 55,32458752590 | 34,06142961360 |
| 1550 | 55,32972346650 | 34,06237980610 |
| 1551 | 55,33007466680 | 34,05393475010 |
| 1552 | 55,32716406570 | 34,05288206830 |
| 1553 | 55,32743068080 | 34,04882476970 |
| 1554 | 55,32699362650 | 34,04874282810 |
| 1555 | 55,32712307360 | 34,04686576590 |
| 1556 | 55,32744483520 | 34,04175314780 |
| 1557 | 55,32803500020 | 34,04059500040 |
| 1558 | 55,32925500000 | 34,03925200050 |
| 1559 | 55,33030162770 | 34,03825119360 |
| 1560 | 55,32993798790 | 34,03552809680 |
| 1561 | 55,32990945050 | 34,03531441880 |
| 1562 | 55,33098063420 | 34,03469199040 |
| 1563 | 55,33115942410 | 34,03474249610 |

| 1 | 2 | 3 |
|------|----------------|----------------|
| 1564 | 55,33541902850 | 34,03594590550 |
| 1565 | 55,33867854530 | 34,02863173470 |
| 1566 | 55,34216974570 | 34,03230016820 |
| 1567 | 55,34232195570 | 34,02522949350 |
| 1568 | 55,34412278840 | 34,02047805580 |
| 1569 | 55,34595895330 | 34,01702829850 |
| 1570 | 55,35187749550 | 34,01864405710 |
| 1571 | 55,35250513290 | 34,02118166180 |
| 1572 | 55,35416975010 | 34,02163121390 |
| 1573 | 55,35450306520 | 34,02172510630 |
| 1574 | 55,35546507710 | 34,02152493000 |
| 1575 | 55,35619969940 | 34,02381317300 |
| 1576 | 55,35688036620 | 34,02289833550 |
| 1577 | 55,35762708590 | 34,02383532180 |
| 1578 | 55,35986466440 | 34,02371461290 |
| 1579 | 55,36087807740 | 34,02300075450 |
| 1580 | 55,36088399980 | 34,02275500070 |
| 1581 | 55,36103399970 | 34,02224300060 |
| 1582 | 55,36126800030 | 34,02097200070 |
| 1583 | 55,36178852020 | 34,01385441420 |
| 1584 | 55,35974106450 | 34,00363293870 |
| 1585 | 55,36198843700 | 34,00084228500 |
| 1586 | 55,36302014250 | 34,01063150060 |
| 1587 | 55,36425594200 | 34,01186258290 |
| 1588 | 55,36444505000 | 34,01205097780 |
| 1589 | 55,36766360760 | 34,00952929650 |
| 1590 | 55,36850354310 | 34,01443294900 |
| 1591 | 55,37107869940 | 34,01580749830 |
| 1592 | 55,37320342700 | 34,00993207280 |
| 1593 | 55,37456763720 | 34,00397343150 |
| 1594 | 55,37402900040 | 34,00351699990 |
| 1595 | 55,37388499980 | 34,00281099940 |
| 1596 | 55,37393099980 | 34,00118900050 |
| 1597 | 55,37375100010 | 34,00071400030 |
| 1598 | 55,37380099980 | 34,00007299920 |
| 1599 | 55,37348899980 | 33,99950500050 |
| 1600 | 55,37359100040 | 33,99813400030 |
| 1601 | 55,37379249430 | 33,99682700580 |
| 1602 | 55,37440625670 | 33,99187416830 |
| 1603 | 55,37453644790 | 33,99082334190 |
| 1604 | 55,37414643200 | 33,98747691060 |
| 1605 | 55,37308162510 | 33,98315942870 |
| 1606 | 55,37252100380 | 33,98214678170 |
| 1607 | 55,37113866150 | 33,97500901700 |
| 1608 | 55,36993566890 | 33,96878280350 |
| 1609 | 55,37059711210 | 33,96420434040 |
| 1610 | 55,37253886130 | 33,95057215380 |

| 1 | 2 | 3 |
|------|----------------|----------------|
| 1611 | 55,37268635710 | 33,94723034390 |
| 1612 | 55,37216377490 | 33,94859577040 |
| 1613 | 55,37129905530 | 33,94859226510 |
| 1614 | 55,37125983590 | 33,94856696490 |
| 1615 | 55,37062295860 | 33,94929423310 |
| 1616 | 55,36728417500 | 33,94857820000 |
| 1617 | 55,36754961030 | 33,94594066460 |
| 1618 | 55,36912047310 | 33,94316674050 |
| 1619 | 55,37223618930 | 33,94177604730 |
| 1620 | 55,37537126210 | 33,94388513630 |
| 1621 | 55,37753782290 | 33,94275658190 |
| 1622 | 55,37749110920 | 33,93516547850 |
| 1623 | 55,37881400040 | 33,93363699990 |
| 1624 | 55,38007685210 | 33,93416517130 |
| 1625 | 55,38231000390 | 33,93795713500 |
| 1626 | 55,38628167660 | 33,93394912060 |
| 1627 | 55,38674079410 | 33,93402548610 |
| 1628 | 55,38880995430 | 33,93642063820 |
| 1629 | 55,38891102670 | 33,93694665190 |
| 1630 | 55,38771237060 | 33,94070738420 |
| 1631 | 55,38753456730 | 33,94072969470 |
| 1632 | 55,38689954950 | 33,93989306290 |
| 1633 | 55,38658203690 | 33,93896719120 |
| 1634 | 55,38616291690 | 33,94029464670 |
| 1635 | 55,38666459040 | 33,94209061520 |
| 1636 | 55,38667094070 | 33,94329536410 |
| 1637 | 55,38651218390 | 33,94423239250 |
| 1638 | 55,38629627340 | 33,94441087380 |
| 1639 | 55,38580094570 | 33,94400929040 |
| 1640 | 55,38524210620 | 33,94296071210 |
| 1641 | 55,38474300020 | 33,94227000010 |
| 1642 | 55,38462200020 | 33,94409300020 |
| 1643 | 55,38560499990 | 33,94563599940 |
| 1644 | 55,38560599970 | 33,94563999960 |
| 1645 | 55,38549400010 | 33,94652699970 |
| 1646 | 55,38566499970 | 33,94673599960 |
| 1647 | 55,38701700010 | 33,94893599940 |
| 1648 | 55,38715287110 | 33,94853185930 |
| 1649 | 55,38806697100 | 33,94689220650 |
| 1650 | 55,39051361220 | 33,94339467920 |
| 1651 | 55,39161863650 | 33,94173895220 |
| 1652 | 55,39205503760 | 33,94266597300 |
| 1653 | 55,39314922080 | 33,93440478890 |
| 1654 | 55,39388428460 | 33,92644373410 |
| 1655 | 55,39399260410 | 33,92105278400 |
| 1656 | 55,39411418030 | 33,91496175520 |
| 1657 | 55,39381116680 | 33,90760701550 |

| 1 | 2 | 3 |
|------|----------------|----------------|
| 1658 | 55,39381013450 | 33,90756980860 |
| 1659 | 55,39380998660 | 33,90755946540 |
| 1660 | 55,39381004250 | 33,90751621440 |
| 1661 | 55,39399153820 | 33,89674839630 |
| 1662 | 55,39320814360 | 33,88872553540 |
| 1663 | 55,39320295520 | 33,88865167430 |
| 1664 | 55,39172499370 | 33,88822088420 |
| 1665 | 55,39164129620 | 33,88820340660 |
| 1666 | 55,39047560550 | 33,88796192310 |
| 1667 | 55,39045833010 | 33,88795713920 |
| 1668 | 55,39045284080 | 33,88795523230 |
| 1669 | 55,39041915950 | 33,88793865420 |
| 1670 | 55,39041390550 | 33,88793527320 |
| 1671 | 55,39039771900 | 33,88792358330 |
| 1672 | 55,39018762830 | 33,88775475770 |
| 1673 | 55,39018758890 | 33,88775473780 |
| 1674 | 55,38947827910 | 33,88755418190 |
| 1675 | 55,38805152180 | 33,88707524070 |
| 1676 | 55,38801523850 | 33,88767220220 |
| 1677 | 55,38826800000 | 33,89061900070 |
| 1678 | 55,38829921470 | 33,89836373360 |
| 1679 | 55,38722650960 | 33,90635308110 |
| 1680 | 55,38869196110 | 33,91093662450 |
| 1681 | 55,38956171070 | 33,91365738930 |
| 1682 | 55,39001121220 | 33,91673279820 |
| 1683 | 55,38630455540 | 33,91689711590 |
| 1684 | 55,38459438340 | 33,91589516970 |
| 1685 | 55,38240640540 | 33,91709409490 |
| 1686 | 55,38005799980 | 33,92134100030 |
| 1687 | 55,37953900030 | 33,92274600040 |
| 1688 | 55,37935400000 | 33,92312600000 |
| 1689 | 55,37817199960 | 33,92422500050 |
| 1690 | 55,37703699970 | 33,92484300030 |
| 1691 | 55,37349971030 | 33,92805271280 |
| 1692 | 55,37229994190 | 33,92737360360 |
| 1693 | 55,36908421150 | 33,92363667420 |
| 1694 | 55,36751096510 | 33,92237728480 |
| 1695 | 55,36192850870 | 33,92315337370 |
| 1696 | 55,36198887310 | 33,92777760410 |
| 1697 | 55,35945157320 | 33,92886295280 |
| 1698 | 55,35739275500 | 33,94353868040 |
| 1699 | 55,35857545240 | 33,94641406920 |
| 1700 | 55,35872568100 | 33,94728361280 |
| 1701 | 55,35606707560 | 33,94716768040 |
| 1702 | 55,35544990930 | 33,94733311710 |
| 1703 | 55,35600342400 | 33,95080173450 |
| 1704 | 55,35306257680 | 33,95263325510 |

| 1 | 2 | 3 |
|------|----------------|----------------|
| 1705 | 55,35066964350 | 33,95299291480 |
| 1706 | 55,34746871600 | 33,95089293890 |
| 1707 | 55,34621695610 | 33,95042955990 |
| 1708 | 55,34289872100 | 33,94205565920 |
| 1709 | 55,34293312280 | 33,94192865710 |
| 1710 | 55,34442003360 | 33,93643866720 |
| 1711 | 55,34475831530 | 33,93518395710 |
| 1712 | 55,34427278080 | 33,93208581010 |
| 1713 | 55,34443482920 | 33,93099909540 |
| 1714 | 55,34544472000 | 33,92422498660 |
| 1715 | 55,34450056460 | 33,91420049960 |
| 1716 | 55,34097543190 | 33,91460719580 |
| 1717 | 55,34060961490 | 33,91394826320 |
| 1718 | 55,33768088230 | 33,91229627860 |
| 1719 | 55,33619502670 | 33,90432438560 |
| 1720 | 55,33568187510 | 33,89753944250 |
| 1721 | 55,33567179750 | 33,89740624900 |
| 1722 | 55,33566231110 | 33,89728086960 |
| 1723 | 55,33560232550 | 33,89648810300 |
| 1724 | 55,33537724980 | 33,89351410670 |
| 1725 | 55,33539752660 | 33,88967827260 |
| 1726 | 55,33650530510 | 33,88428938400 |
| 1727 | 55,33829919440 | 33,87901605150 |
| 1728 | 55,33883669420 | 33,87667243940 |
| 1729 | 55,33872030490 | 33,87600660710 |
| 1730 | 55,34045474990 | 33,87507882860 |
| 1731 | 55,34211141670 | 33,87385494050 |
| 1732 | 55,34332030520 | 33,87211244040 |
| 1733 | 55,34793113910 | 33,87102493970 |
| 1734 | 55,34814836230 | 33,87121647030 |
| 1735 | 55,34854195080 | 33,87156351360 |
| 1736 | 55,34856046920 | 33,87157984200 |
| 1737 | 55,34856927520 | 33,87158760680 |
| 1738 | 55,34867336100 | 33,87167938490 |
| 1739 | 55,35075197240 | 33,87199521810 |
| 1740 | 55,35204863870 | 33,87302910670 |
| 1741 | 55,35299058290 | 33,87250077380 |
| 1742 | 55,35402558310 | 33,87092799650 |
| 1743 | 55,35455030480 | 33,86801299570 |
| 1744 | 55,35637447180 | 33,86751494070 |
| 1745 | 55,35683947180 | 33,86440049620 |
| 1746 | 55,35696836060 | 33,86270355050 |
| 1747 | 55,35716169370 | 33,86222132890 |
| 1748 | 55,35703363900 | 33,86157132940 |
| 1749 | 55,35732419360 | 33,86143382820 |
| 1750 | 55,35731780530 | 33,86039216300 |
| 1751 | 55,35758002800 | 33,86032521760 |

| 1 | 2 | 3 |
|------|----------------|----------------|
| 1752 | 55,35811086130 | 33,85872105050 |
| 1753 | 55,35838030490 | 33,85896827430 |
| 1754 | 55,35884447220 | 33,85728577430 |
| 1755 | 55,35875391720 | 33,85609160690 |
| 1756 | 55,35920169370 | 33,85638049540 |
| 1757 | 55,35955419440 | 33,85601882950 |
| 1758 | 55,35956169370 | 33,85533994020 |
| 1759 | 55,36007002790 | 33,85501771820 |
| 1760 | 55,36005030500 | 33,85449105120 |
| 1761 | 55,36033363920 | 33,85393938570 |
| 1762 | 55,36069225020 | 33,85406521730 |
| 1763 | 55,36089891720 | 33,85332216350 |
| 1764 | 55,36065613900 | 33,85269355090 |
| 1765 | 55,36078919420 | 33,85212271730 |
| 1766 | 55,36220974960 | 33,85050466350 |
| 1767 | 55,36231669360 | 33,85132382910 |
| 1768 | 55,36251197210 | 33,85116077440 |
| 1769 | 55,36237280460 | 33,84976271730 |
| 1770 | 55,36259363930 | 33,84905688560 |
| 1771 | 55,36342530500 | 33,84795216270 |
| 1772 | 55,36388586140 | 33,84666466290 |
| 1773 | 55,36599308330 | 33,85235966250 |
| 1774 | 55,36760502740 | 33,85689494060 |
| 1775 | 55,36760825380 | 33,85693219090 |
| 1776 | 55,36750416350 | 33,85809855440 |
| 1777 | 55,36966190330 | 33,86231150860 |
| 1778 | 55,37331191790 | 33,86519035540 |
| 1779 | 55,37569902890 | 33,86315900210 |
| 1780 | 55,37792681790 | 33,86268661860 |
| 1781 | 55,37937160340 | 33,85757407370 |
| 1782 | 55,38067289240 | 33,85174179740 |
| 1783 | 55,38048214120 | 33,84717961140 |
| 1784 | 55,38219406320 | 33,84623942650 |
| 1785 | 55,38249818300 | 33,84631528480 |
| 1786 | 55,38619116720 | 33,84723652750 |
| 1787 | 55,39043591130 | 33,84459174960 |
| 1788 | 55,39130062190 | 33,84285158270 |
| 1789 | 55,39158569300 | 33,84193074590 |
| 1790 | 55,39214740970 | 33,83886622870 |
| 1791 | 55,39271246050 | 33,83857381840 |
| 1792 | 55,39410899840 | 33,83913605250 |
| 1793 | 55,39550779680 | 33,83936861250 |
| 1794 | 55,39547800010 | 33,83817199930 |
| 1795 | 55,39556709340 | 33,83703616440 |
| 1796 | 55,39626262420 | 33,83716468860 |
| 1797 | 55,39720348480 | 33,83630447350 |
| 1798 | 55,39720674330 | 33,83582780880 |

| 1 | 2 | 3 |
|------|----------------|----------------|
| 1799 | 55,39777061980 | 33,83499419100 |
| 1800 | 55,39767412060 | 33,83249905090 |
| 1801 | 55,39819031670 | 33,82195648710 |
| 1802 | 55,39747167350 | 33,82138351580 |
| 1803 | 55,40107641640 | 33,81805577530 |
| 1804 | 55,40432141620 | 33,81687327440 |
| 1805 | 55,40515109950 | 33,81831338470 |
| 1806 | 55,40570330320 | 33,81927191310 |
| 1807 | 55,40649193850 | 33,82064091140 |
| 1808 | 55,40678836080 | 33,82115549740 |
| 1809 | 55,40708664960 | 33,82141674580 |
| 1810 | 55,40756794840 | 33,82183829140 |
| 1811 | 55,40757363910 | 33,82184327560 |
| 1812 | 55,40867718300 | 33,82247492020 |
| 1813 | 55,41076724960 | 33,82367133020 |
| 1814 | 55,41217919420 | 33,82479855260 |
| 1815 | 55,41357558280 | 33,82535133170 |
| 1816 | 55,41477641600 | 33,82516799760 |
| 1817 | 55,41653947160 | 33,82787383170 |
| 1818 | 55,41673085960 | 33,83127410910 |
| 1819 | 55,41707336000 | 33,83409049840 |
| 1820 | 55,42128336040 | 33,83809355320 |
| 1821 | 55,42243336010 | 33,83996355460 |
| 1822 | 55,42243336020 | 33,83996327650 |
| 1823 | 55,42238724860 | 33,83972910860 |
| 1824 | 55,42246558340 | 33,83960355450 |
| 1825 | 55,42257974910 | 33,83954077560 |
| 1826 | 55,42269585970 | 33,83958466430 |
| 1827 | 55,42278197080 | 33,83969522100 |
| 1828 | 55,42292974880 | 33,83976577640 |
| 1829 | 55,42302947080 | 33,83974049850 |
| 1830 | 55,42313197130 | 33,83958688710 |
| 1831 | 55,42322086010 | 33,83950744230 |
| 1832 | 55,42323086300 | 33,83951811260 |
| 1833 | 55,42357341720 | 33,84273727720 |
| 1834 | 55,42147902010 | 33,84391536760 |
| 1835 | 55,42383245310 | 33,85116962640 |
| 1836 | 55,42436300020 | 33,85062699980 |
| 1837 | 55,42476700000 | 33,85077099930 |
| 1838 | 55,42897899990 | 33,84850200070 |
| 1839 | 55,42899599980 | 33,84929000000 |
| 1840 | 55,42910999960 | 33,85013599920 |
| 1841 | 55,42940499960 | 33,85150200020 |
| 1842 | 55,42948195170 | 33,85171383640 |
| 1843 | 55,43465524250 | 33,83588549510 |
| 1844 | 55,43476298460 | 33,83555572440 |
| 1845 | 55,43535638830 | 33,83523415510 |

| 1 | 2 | 3 |
|------|----------------|----------------|
| 1846 | 55,43543941350 | 33,83518916210 |
| 1847 | 55,43533679810 | 33,83558525260 |
| 1848 | 55,43529378290 | 33,83571691020 |
| 1849 | 55,42978906600 | 33,85255929750 |
| 1850 | 55,42999005460 | 33,85311261130 |
| 1851 | 55,43118277120 | 33,85172920440 |
| 1852 | 55,43231938670 | 33,85024698440 |
| 1853 | 55,43256913140 | 33,85022003480 |
| 1854 | 55,43289022960 | 33,85076800780 |
| 1855 | 55,43343558200 | 33,85095665390 |
| 1856 | 55,43377705950 | 33,85159445820 |
| 1857 | 55,43384841290 | 33,85200768330 |
| 1858 | 55,43369551300 | 33,85249277240 |
| 1859 | 55,43384500040 | 33,85251799980 |
| 1860 | 55,43419199970 | 33,85287599960 |
| 1861 | 55,43436500040 | 33,85327200030 |
| 1862 | 55,43462700030 | 33,85326900030 |
| 1863 | 55,43466600010 | 33,85345699980 |
| 1864 | 55,43454200000 | 33,85374599940 |
| 1865 | 55,43468899960 | 33,85395500040 |
| 1866 | 55,43500700030 | 33,85396099930 |
| 1867 | 55,43505000010 | 33,85445900030 |
| 1868 | 55,43515500010 | 33,85454500070 |
| 1869 | 55,43526999980 | 33,85446499950 |
| 1870 | 55,43534400020 | 33,85412500070 |
| 1871 | 55,43530500000 | 33,85376400030 |
| 1872 | 55,43550300030 | 33,85347200050 |
| 1873 | 55,43550999960 | 33,85324199980 |
| 1874 | 55,43559100010 | 33,85323599940 |
| 1875 | 55,43568100040 | 33,85354400030 |
| 1876 | 55,43587500010 | 33,85337999970 |
| 1877 | 55,43595600010 | 33,85347199920 |
| 1878 | 55,43593800030 | 33,85364199960 |
| 1879 | 55,43572100020 | 33,85406199950 |
| 1880 | 55,43563200000 | 33,85457500020 |
| 1881 | 55,43540795940 | 33,85490924180 |
| 1882 | 55,43570864970 | 33,85543924760 |
| 1883 | 55,43597366240 | 33,85619383280 |
| 1884 | 55,43592269830 | 33,85693045120 |
| 1885 | 55,43582139290 | 33,85706418820 |
| 1886 | 55,43597254200 | 33,85817636160 |
| 1887 | 55,43526051640 | 33,86094515580 |
| 1888 | 55,43569346200 | 33,86148920970 |
| 1889 | 55,43606030060 | 33,86127829740 |
| 1890 | 55,43625396210 | 33,86134117860 |
| 1891 | 55,43636498440 | 33,86324091290 |
| 1892 | 55,43665497090 | 33,86435714140 |

| 1 | 2 | 3 |
|------|----------------|----------------|
| 1893 | 55,43519193630 | 33,86599009370 |
| 1894 | 55,43529074110 | 33,86780904910 |
| 1895 | 55,43531622340 | 33,86826718990 |
| 1896 | 55,43533584130 | 33,86895150840 |
| 1897 | 55,43454238940 | 33,86922409760 |
| 1898 | 55,43472910440 | 33,87079431800 |
| 1899 | 55,43612099980 | 33,87117900020 |
| 1900 | 55,43669200040 | 33,87289900010 |
| 1901 | 55,43795101000 | 33,87716051040 |
| 1902 | 55,43883799960 | 33,87968999970 |
| 1903 | 55,43878537170 | 33,88004924760 |
| 1904 | 55,43803254780 | 33,88049326080 |
| 1905 | 55,43752802840 | 33,88048427720 |
| 1906 | 55,43698691750 | 33,88070104920 |
| 1907 | 55,43678907490 | 33,88137360970 |
| 1908 | 55,43616976840 | 33,88247213520 |
| 1909 | 55,43618548350 | 33,88255173820 |
| 1910 | 55,43616242080 | 33,88248516710 |
| 1911 | 55,43370910920 | 33,88204340120 |
| 1912 | 55,43198957710 | 33,88202747210 |
| 1913 | 55,43190956220 | 33,88269655230 |
| 1914 | 55,43164535950 | 33,88347979970 |
| 1915 | 55,43123018170 | 33,88439580290 |
| 1916 | 55,43045432980 | 33,88550459930 |
| 1917 | 55,42979453950 | 33,88677027390 |
| 1918 | 55,42827665590 | 33,88975304600 |
| 1919 | 55,42778257200 | 33,89088551590 |
| 1920 | 55,42755981300 | 33,89196012590 |
| 1921 | 55,42744634430 | 33,89365638390 |
| 1922 | 55,42755308380 | 33,89454090210 |
| 1923 | 55,42784971090 | 33,89471078880 |
| 1924 | 55,42859709290 | 33,89517542880 |
| 1925 | 55,42877827410 | 33,89562679240 |
| 1926 | 55,42885527610 | 33,89647376260 |
| 1927 | 55,42925085210 | 33,89994660810 |
| 1928 | 55,42958397580 | 33,90251774790 |
| 1929 | 55,42996300000 | 33,90232700050 |
| 1930 | 55,42996400020 | 33,90169900070 |
| 1931 | 55,42996500000 | 33,90169490050 |
| 1932 | 55,43126500030 | 33,90071100060 |
| 1933 | 55,43252300020 | 33,90007600040 |
| 1934 | 55,43252400050 | 33,90007500060 |
| 1935 | 55,43252700030 | 33,90007900090 |
| 1936 | 55,43287300000 | 33,90121600060 |
| 1937 | 55,43303499980 | 33,90135000020 |
| 1938 | 55,43332099970 | 33,90129100060 |
| 1939 | 55,43332199990 | 33,90129100120 |

| 1 | 2 | 3 |
|------|----------------|----------------|
| 1940 | 55,43332399970 | 33,90129400060 |
| 1941 | 55,43366200010 | 33,90184600120 |
| 1942 | 55,43498900020 | 33,90109900110 |
| 1943 | 55,43590309620 | 33,90073600390 |
| 1944 | 55,43609700040 | 33,90065900030 |
| 1945 | 55,43609799990 | 33,90065800040 |
| 1946 | 55,43610100040 | 33,90066190000 |
| 1947 | 55,43674600040 | 33,90261200130 |
| 1948 | 55,43690026360 | 33,90382438170 |
| 1949 | 55,43695031640 | 33,90421777310 |
| 1950 | 55,43699339200 | 33,90455633750 |
| 1951 | 55,43742600050 | 33,90795700020 |
| 1952 | 55,43747961220 | 33,90873765720 |
| 1953 | 55,43757000020 | 33,91005400070 |
| 1954 | 55,43756900040 | 33,91005600090 |
| 1955 | 55,43756900020 | 33,91005699980 |
| 1956 | 55,43716999970 | 33,91045200130 |
| 1957 | 55,43689600000 | 33,91085800060 |
| 1958 | 55,43689500020 | 33,91086000070 |
| 1959 | 55,43629499980 | 33,91097800050 |
| 1960 | 55,43562700020 | 33,91141500040 |
| 1961 | 55,43485400030 | 33,91272300070 |
| 1962 | 55,43407200040 | 33,91469690070 |
| 1963 | 55,43412399980 | 33,91523000010 |
| 1964 | 55,43424500050 | 33,91558700000 |
| 1965 | 55,43424500020 | 33,91559100010 |
| 1966 | 55,43424400010 | 33,91559100070 |
| 1967 | 55,43405300050 | 33,91608900070 |
| 1968 | 55,43405299990 | 33,91609100000 |
| 1969 | 55,43318000010 | 33,91674200000 |
| 1970 | 55,43249100030 | 33,91692800020 |
| 1971 | 55,43248799990 | 33,91692500070 |
| 1972 | 55,43180000030 | 33,91442700020 |
| 1973 | 55,43110099970 | 33,91445490000 |
| 1974 | 55,43109900010 | 33,91445300010 |
| 1975 | 55,43072600030 | 33,91405700100 |
| 1976 | 55,43072599970 | 33,91405600070 |
| 1977 | 55,43037199980 | 33,91306100100 |
| 1978 | 55,42885600010 | 33,91237999980 |
| 1979 | 55,42826455380 | 33,91247066340 |
| 1980 | 55,42826643480 | 33,91248389530 |
| 1981 | 55,42815799780 | 33,91248699790 |
| 1982 | 55,42772235890 | 33,91292956760 |
| 1983 | 55,42787611050 | 33,91331636720 |
| 1984 | 55,42807500000 | 33,91306800020 |
| 1985 | 55,42871899980 | 33,91321900050 |
| 1986 | 55,42918999980 | 33,91372999950 |

| 1 | 2 | 3 |
|------|----------------|----------------|
| 1987 | 55,43040800040 | 33,91702799980 |
| 1988 | 55,43032899990 | 33,91773000030 |
| 1989 | 55,43015600040 | 33,91830800070 |
| 1990 | 55,43140999970 | 33,92121000050 |
| 1991 | 55,43162699980 | 33,92215699930 |
| 1992 | 55,43134500000 | 33,92308099950 |
| 1993 | 55,43090621130 | 33,92645867550 |
| 1994 | 55,43093888550 | 33,92792160540 |
| 1995 | 55,42967179300 | 33,92688189820 |
| 1996 | 55,42834653900 | 33,92422101670 |
| 1997 | 55,42794500000 | 33,92471700080 |
| 1998 | 55,42678599990 | 33,92226199940 |
| 1999 | 55,42760799970 | 33,92063300030 |
| 2000 | 55,42628202280 | 33,91719788550 |
| 2001 | 55,42416834800 | 33,91812207410 |
| 2002 | 55,42126921510 | 33,91940193260 |
| 2003 | 55,42123281640 | 33,91941521170 |
| 2004 | 55,42122255340 | 33,91941818370 |
| 2005 | 55,42119462240 | 33,91942214350 |
| 2006 | 55,42119456380 | 33,91942215950 |
| 2007 | 55,42088603750 | 33,91955703960 |
| 2008 | 55,42184585520 | 33,93086599790 |
| 2009 | 55,42177746780 | 33,93159671290 |
| 2010 | 55,42152388650 | 33,93115149280 |
| 2011 | 55,42079189850 | 33,93045327190 |
| 2012 | 55,42059557840 | 33,93094607270 |
| 2013 | 55,42133136270 | 33,93227554340 |
| 2014 | 55,42174719690 | 33,93283816470 |
| 2015 | 55,42298711780 | 33,93435997590 |
| 2016 | 55,42335201350 | 33,93483068940 |
| 2017 | 55,42312962170 | 33,93588475750 |
| 2018 | 55,42278072440 | 33,93559209870 |
| 2019 | 55,42225626020 | 33,93623929510 |
| 2020 | 55,42245757630 | 33,93677910600 |
| 2021 | 55,42217369250 | 33,93767857960 |
| 2022 | 55,42185390750 | 33,93728871030 |
| 2023 | 55,42159861920 | 33,93751207490 |
| 2024 | 55,42338235330 | 33,94123653090 |
| 2025 | 55,42207413840 | 33,94240314000 |
| 2026 | 55,42166310520 | 33,94181238980 |
| 2027 | 55,41998701470 | 33,94381279750 |
| 2028 | 55,41927767050 | 33,94370757600 |
| 2029 | 55,41712666010 | 33,94445278160 |
| 2030 | 55,41875964300 | 33,94637085210 |
| 2031 | 55,41932703670 | 33,94630520130 |
| 2032 | 55,41942522800 | 33,94715269270 |
| 2033 | 55,41993821220 | 33,94775529880 |

| 1 | 2 | 3 |
|------|----------------|----------------|
| 2034 | 55,41996799050 | 33,94780184920 |
| 2035 | 55,41998944520 | 33,94786088370 |
| 2036 | 55,42000095810 | 33,94792795090 |
| 2037 | 55,42017096780 | 33,94983645960 |
| 2038 | 55,42019056210 | 33,95001250390 |
| 2039 | 55,42054865180 | 33,95027946420 |
| 2040 | 55,42142738930 | 33,94848164110 |
| 2041 | 55,42295816360 | 33,94737136790 |
| 2042 | 55,42437790140 | 33,94554908380 |
| 2043 | 55,42566129310 | 33,94474709620 |
| 2044 | 55,42631222940 | 33,94527931750 |
| 2045 | 55,42686141110 | 33,94498834260 |
| 2046 | 55,42701181700 | 33,94627041720 |
| 2047 | 55,42778075360 | 33,94593330900 |
| 2048 | 55,42846769940 | 33,94421975390 |
| 2049 | 55,42837207350 | 33,94262826730 |
| 2050 | 55,42829031350 | 33,94249165300 |
| 2051 | 55,42825821310 | 33,94167597560 |
| 2052 | 55,42860923880 | 33,94118362220 |
| 2053 | 55,42915994040 | 33,94108103200 |
| 2054 | 55,43010868820 | 33,94023357220 |
| 2055 | 55,43053768280 | 33,93977015810 |
| 2056 | 55,43082345870 | 33,93958845050 |
| 2057 | 55,43184534260 | 33,93875140260 |
| 2058 | 55,43224378350 | 33,93703787110 |
| 2059 | 55,43508018890 | 33,93648673350 |
| 2060 | 55,43566653270 | 33,93997843680 |
| 2061 | 55,43579515380 | 33,94265230390 |
| 2062 | 55,43675433430 | 33,94270503900 |
| 2063 | 55,43722489580 | 33,94539963150 |
| 2064 | 55,43654331230 | 33,94734096350 |
| 2065 | 55,43706947220 | 33,94809951510 |
| 2066 | 55,43659334150 | 33,95001328280 |
| 2067 | 55,43708748200 | 33,95133031310 |
| 2068 | 55,43643019200 | 33,95375340440 |
| 2069 | 55,43788705810 | 33,95752544380 |
| 2070 | 55,43939777140 | 33,96101175730 |
| 2071 | 55,44063851520 | 33,96086935780 |
| 2072 | 55,44136941950 | 33,96229341340 |
| 2073 | 55,44303445050 | 33,96755620700 |
| 2074 | 55,44218490280 | 33,96859492610 |
| 2075 | 55,44129143920 | 33,96711929710 |
| 2076 | 55,43844938610 | 33,97093202590 |
| 2077 | 55,43732959840 | 33,97286161170 |
| 2078 | 55,43677016360 | 33,97273358790 |
| 2079 | 55,43436218790 | 33,97846986630 |
| 2080 | 55,43328453780 | 33,98043889700 |

| 1 | 2 | 3 |
|------|----------------|----------------|
| 2081 | 55,43392162430 | 33,98009753680 |
| 2082 | 55,43495623060 | 33,97977414340 |
| 2083 | 55,43614370070 | 33,97945075070 |
| 2084 | 55,43663804450 | 33,97895667690 |
| 2085 | 55,43705084280 | 33,97781581680 |
| 2086 | 55,43732094230 | 33,97768106960 |
| 2087 | 55,43741777050 | 33,97683665350 |
| 2088 | 55,43782036820 | 33,97678275440 |
| 2089 | 55,43887016010 | 33,97727682690 |
| 2090 | 55,43926255110 | 33,97710614700 |
| 2091 | 55,43960397860 | 33,97983702620 |
| 2092 | 55,43883958350 | 33,98008855490 |
| 2093 | 55,43861535870 | 33,98053771210 |
| 2094 | 55,43829430630 | 33,98085212300 |
| 2095 | 55,43842680420 | 33,98200196620 |
| 2096 | 55,43829366250 | 33,98271943900 |
| 2097 | 55,43873100030 | 33,98345400060 |
| 2098 | 55,43974700020 | 33,98365499940 |
| 2099 | 55,43994599990 | 33,98382899930 |
| 2100 | 55,43934199980 | 33,98640100030 |
| 2101 | 55,43946700040 | 33,98691800000 |
| 2102 | 55,43917599960 | 33,98823099980 |
| 2103 | 55,44045200030 | 33,98904800020 |
| 2104 | 55,44048599960 | 33,98965900040 |
| 2105 | 55,44027999960 | 33,99037299940 |
| 2106 | 55,44028900000 | 33,99145400080 |
| 2107 | 55,44043200000 | 33,99144999990 |
| 2108 | 55,44061999970 | 33,99100499940 |
| 2109 | 55,44084399990 | 33,99100900020 |
| 2110 | 55,44103399960 | 33,99049600020 |
| 2111 | 55,44165599970 | 33,99073600010 |
| 2112 | 55,44178799990 | 33,99147800000 |
| 2113 | 55,44166500020 | 33,99294200060 |
| 2114 | 55,44152200000 | 33,99342200020 |
| 2115 | 55,44092399970 | 33,99523400030 |
| 2116 | 55,43990200040 | 33,99476399930 |
| 2117 | 55,44020860340 | 33,99310246900 |
| 2118 | 55,44010899980 | 33,99301000070 |
| 2119 | 55,43965700020 | 33,99375800080 |
| 2120 | 55,43959800000 | 33,99421799970 |
| 2121 | 55,43945600030 | 33,99401700050 |
| 2122 | 55,43946200020 | 33,99381500020 |
| 2123 | 55,43914099980 | 33,99386300010 |
| 2124 | 55,43908700040 | 33,99579900050 |
| 2125 | 55,43861899990 | 33,99609600040 |
| 2126 | 55,43860799990 | 33,99688199940 |
| 2127 | 55,43768400040 | 33,99714100010 |

| 1 | 2 | 3 |
|------|----------------|----------------|
| 2128 | 55,43699299970 | 33,99692999990 |
| 2129 | 55,43634100030 | 33,99739000010 |
| 2130 | 55,43627400010 | 33,99819100020 |
| 2131 | 55,43604299990 | 33,99875400060 |
| 2132 | 55,43587799970 | 33,99948100000 |
| 2133 | 55,43560699970 | 34,00001700020 |
| 2134 | 55,43513900010 | 34,00029300030 |
| 2135 | 55,43454000030 | 33,99969800010 |
| 2136 | 55,43381200020 | 33,99865900070 |
| 2137 | 55,43278999980 | 33,99900099960 |
| 2138 | 55,43268799990 | 33,99922500020 |
| 2139 | 55,43246099980 | 33,99927900070 |
| 2140 | 55,43242999980 | 33,99899300050 |
| 2141 | 55,43144499970 | 33,99917900030 |
| 2142 | 55,43120300030 | 33,99892600030 |
| 2143 | 55,43118499970 | 33,99859400030 |
| 2144 | 55,43094599960 | 33,99831599960 |
| 2145 | 55,43071472430 | 33,99727537040 |
| 2146 | 55,43076594670 | 33,99985213620 |
| 2147 | 55,43197978610 | 34,00013763810 |
| 2148 | 55,43225346870 | 34,00033579060 |
| 2149 | 55,43189165980 | 34,00333571090 |
| 2150 | 55,43351332660 | 34,00481383620 |
| 2151 | 55,43438801750 | 34,00550028900 |
| 2152 | 55,43613569470 | 34,00672095280 |
| 2153 | 55,43859106890 | 34,00448008190 |
| 2154 | 55,43949705810 | 34,00365315990 |
| 2155 | 55,43986543980 | 34,00334734360 |
| 2156 | 55,44029030170 | 34,00493494600 |
| 2157 | 55,44009474680 | 34,00925077990 |
| 2158 | 55,44056391340 | 34,01560966960 |
| 2159 | 55,43900363470 | 34,01692577940 |
| 2160 | 55,43463557990 | 34,02099272430 |
| 2161 | 55,43449033820 | 34,02134051560 |
| 2162 | 55,43431886760 | 34,02175110830 |
| 2163 | 55,43297974720 | 34,02495744640 |
| 2164 | 55,43251173350 | 34,02474583080 |
| 2165 | 55,43247603380 | 34,02487456220 |
| 2166 | 55,43040820600 | 34,03232980410 |
| 2167 | 55,43141583220 | 34,03351004410 |
| 2168 | 55,43205499600 | 34,03662929590 |
| 2169 | 55,42871636700 | 34,03780925530 |
| 2170 | 55,42804977590 | 34,03909024020 |
| 2171 | 55,42835461980 | 34,04908115800 |
| 2172 | 55,43006630450 | 34,05084268850 |
| 2173 | 55,43039003080 | 34,05322453770 |
| 2174 | 55,42548499980 | 34,07195600010 |

| 1 | 2 | 3 |
|------|----------------|----------------|
| 2175 | 55,42661700040 | 34,07432400000 |
| 2176 | 55,42668099980 | 34,07757599930 |
| 2177 | 55,42887600040 | 34,07891099940 |
| 2178 | 55,42899700030 | 34,07916100010 |
| 2179 | 55,42927099990 | 34,08058900030 |
| 2180 | 55,42931100020 | 34,08132100010 |
| 2181 | 55,42940199970 | 34,08171400040 |
| 2182 | 55,42944300020 | 34,08274899990 |
| 2183 | 55,42951399980 | 34,08285599930 |
| 2184 | 55,43001999990 | 34,08290899970 |
| 2185 | 55,43018200000 | 34,08310600080 |
| 2186 | 55,43033399970 | 34,08469400050 |
| 2187 | 55,43064799970 | 34,08515900070 |
| 2188 | 55,43089099980 | 34,08787200060 |
| 2189 | 55,43091100030 | 34,08890700070 |
| 2190 | 55,43106300010 | 34,09004900040 |
| 2191 | 55,43104299970 | 34,09035299980 |
| 2192 | 55,43089199970 | 34,09080399950 |
| 2193 | 55,43090599960 | 34,09204500060 |
| 2194 | 55,43101499980 | 34,09218099950 |
| 2195 | 55,43148499960 | 34,09220500000 |
| 2196 | 55,43157000030 | 34,09228900020 |
| 2197 | 55,43167899980 | 34,09270200040 |
| 2198 | 55,43167799960 | 34,09296500050 |
| 2199 | 55,43153100010 | 34,09364699960 |
| 2200 | 55,43154400020 | 34,09485199980 |
| 2201 | 55,43142999990 | 34,09496599940 |
| 2202 | 55,43004299970 | 34,09593799950 |
| 2203 | 55,42950299980 | 34,09593800000 |
| 2204 | 55,42993061160 | 34,09983612820 |
| 2205 | 55,42834671620 | 34,10012181380 |
| 2206 | 55,42655359980 | 34,10018219960 |
| 2207 | 55,42639269980 | 34,10011990070 |
| 2208 | 55,42623799990 | 34,10016570020 |
| 2209 | 55,42592600010 | 34,10015800020 |
| 2210 | 55,42592499990 | 34,10016100000 |
| 2211 | 55,42586499980 | 34,10028100030 |
| 2212 | 55,42575117900 | 34,10050531950 |
| 2213 | 55,42572800020 | 34,10055100000 |
| 2214 | 55,42572400040 | 34,10055099930 |
| 2215 | 55,42572300020 | 34,10054999970 |
| 2216 | 55,42571485070 | 34,10050881570 |
| 2217 | 55,42564800010 | 34,10017100070 |
| 2218 | 55,42556300040 | 34,10005800070 |
| 2219 | 55,42547799990 | 34,10008499970 |
| 2220 | 55,42530200020 | 34,10030999960 |
| 2221 | 55,42525861590 | 34,10039231400 |

| 1 | 2 | 3 |
|------|----------------|----------------|
| 2222 | 55,42516955150 | 34,10056129640 |
| 2223 | 55,42511699990 | 34,10066100050 |
| 2224 | 55,42493499980 | 34,10080700010 |
| 2225 | 55,42493200020 | 34,10080800060 |
| 2226 | 55,42473599980 | 34,10074899980 |
| 2227 | 55,42473499960 | 34,10074599980 |
| 2228 | 55,42467035180 | 34,10060933800 |
| 2229 | 55,42466878200 | 34,10060948910 |
| 2230 | 55,42465590000 | 34,10058220000 |
| 2231 | 55,42464440610 | 34,10061183500 |
| 2232 | 55,42459140000 | 34,10074850000 |
| 2233 | 55,42448660000 | 34,10077470000 |
| 2234 | 55,42405717960 | 34,10071281210 |
| 2235 | 55,42393150000 | 34,10069470030 |
| 2236 | 55,42294949960 | 34,10084469940 |
| 2237 | 55,42288090010 | 34,10092519930 |
| 2238 | 55,42288023890 | 34,10092678140 |
| 2239 | 55,42281659960 | 34,10107889960 |
| 2240 | 55,42279579960 | 34,10143380050 |
| 2241 | 55,42280620010 | 34,10243620000 |
| 2242 | 55,42275766910 | 34,10275526810 |
| 2243 | 55,42268892180 | 34,10320723510 |
| 2244 | 55,42268659960 | 34,10322249980 |
| 2245 | 55,42274372680 | 34,10325689220 |
| 2246 | 55,42284440020 | 34,10331749960 |
| 2247 | 55,42498709980 | 34,10573230060 |
| 2248 | 55,42513239960 | 34,10585660040 |
| 2249 | 55,42531510020 | 34,10593720030 |
| 2250 | 55,42550619980 | 34,10579090030 |
| 2251 | 55,42614979990 | 34,10464210020 |
| 2252 | 55,42630340010 | 34,10441520010 |
| 2253 | 55,42661070000 | 34,10446649930 |
| 2254 | 55,42686312400 | 34,10478845400 |
| 2255 | 55,42704670040 | 34,10502259980 |
| 2256 | 55,42744530020 | 34,10538840040 |
| 2257 | 55,42786459980 | 34,10579090000 |
| 2258 | 55,42816669970 | 34,10594269990 |
| 2259 | 55,42817800000 | 34,10595100000 |
| 2260 | 55,42821025180 | 34,10596788830 |
| 2261 | 55,42834674580 | 34,10603936470 |
| 2262 | 55,42849500000 | 34,10611700000 |
| 2263 | 55,42867900000 | 34,10623600000 |
| 2264 | 55,42940400000 | 34,10657300000 |
| 2265 | 55,42940314860 | 34,10701236810 |
| 2266 | 55,42940300000 | 34,10708900000 |
| 2267 | 55,42933800000 | 34,10804600000 |
| 2268 | 55,43033900000 | 34,10855200000 |

| 1 | 2 | 3 |
|------|----------------|----------------|
| 2269 | 55,43058500000 | 34,10871300000 |
| 2270 | 55,43105000000 | 34,10904900000 |
| 2271 | 55,43129800000 | 34,10917100000 |
| 2272 | 55,43130100000 | 34,10917100000 |
| 2273 | 55,43151162150 | 34,10901387930 |
| 2274 | 55,43167500000 | 34,10889200000 |
| 2275 | 55,43196000000 | 34,10883200000 |
| 2276 | 55,43336700000 | 34,10907300000 |
| 2277 | 55,43349603830 | 34,10916468480 |
| 2278 | 55,43359500000 | 34,10923500000 |
| 2279 | 55,43377300000 | 34,10983200000 |
| 2280 | 55,43390494250 | 34,11040464750 |
| 2281 | 55,43397898970 | 34,11094655280 |
| 2282 | 55,43400900000 | 34,11118900000 |
| 2283 | 55,43407100000 | 34,11173200000 |
| 2284 | 55,43412500000 | 34,11248890000 |
| 2285 | 55,43412500000 | 34,11249000000 |
| 2286 | 55,43412600000 | 34,11249100000 |
| 2287 | 55,43417500000 | 34,11270700000 |
| 2288 | 55,43417500000 | 34,11270800000 |
| 2289 | 55,43423123100 | 34,11279269760 |
| 2290 | 55,43433500000 | 34,11294900000 |
| 2291 | 55,43433700000 | 34,11295100000 |
| 2292 | 55,43455700000 | 34,11296000000 |
| 2293 | 55,43455800000 | 34,11296000000 |
| 2294 | 55,43692200000 | 34,11229190000 |
| 2295 | 55,43719000000 | 34,11226200000 |
| 2296 | 55,43795000000 | 34,11296600000 |
| 2297 | 55,43834900000 | 34,11349300000 |
| 2298 | 55,43864800000 | 34,11380300000 |
| 2299 | 55,43913400000 | 34,11394500000 |
| 2300 | 55,43913500000 | 34,11394500000 |
| 2301 | 55,43941016870 | 34,11392512670 |
| 2302 | 55,43949500000 | 34,11391900000 |
| 2303 | 55,43949700000 | 34,11391800000 |
| 2304 | 55,43996100000 | 34,11352900000 |
| 2305 | 55,44037600000 | 34,11283000000 |
| 2306 | 55,44065600000 | 34,11186100000 |
| 2307 | 55,44082900000 | 34,11149000000 |
| 2308 | 55,44100300000 | 34,11112100000 |
| 2309 | 55,44115500000 | 34,11091500000 |
| 2310 | 55,44152200000 | 34,11109200000 |
| 2311 | 55,44165500000 | 34,11114900000 |
| 2312 | 55,44165700000 | 34,11114900000 |
| 2313 | 55,44187900000 | 34,11105600000 |
| 2314 | 55,44188000000 | 34,11105400000 |
| 2315 | 55,44196300000 | 34,11091500000 |

| 1 | 2 | 3 |
|------|----------------|----------------|
| 2316 | 55,44201800000 | 34,11067200000 |
| 2317 | 55,44201900000 | 34,11067100000 |
| 2318 | 55,44201900000 | 34,11067000000 |
| 2319 | 55,44204700000 | 34,11030300000 |
| 2320 | 55,44203400000 | 34,10999600000 |
| 2321 | 55,44203400000 | 34,10999500000 |
| 2322 | 55,44199000000 | 34,10981200000 |
| 2323 | 55,44222600000 | 34,10949700000 |
| 2324 | 55,44293200000 | 34,10785000000 |
| 2325 | 55,44293300000 | 34,10784800000 |
| 2326 | 55,44292400000 | 34,10765390000 |
| 2327 | 55,44292300000 | 34,10765200000 |
| 2328 | 55,44274300000 | 34,10724600000 |
| 2329 | 55,44267955300 | 34,10713882600 |
| 2330 | 55,44266900000 | 34,10712100000 |
| 2331 | 55,44262700000 | 34,10683490000 |
| 2332 | 55,44268904570 | 34,10648032180 |
| 2333 | 55,44270800010 | 34,10637200010 |
| 2334 | 55,44289100000 | 34,10616500000 |
| 2335 | 55,44307500000 | 34,10585500000 |
| 2336 | 55,44307400000 | 34,10584800000 |
| 2337 | 55,44442421330 | 34,10787243990 |
| 2338 | 55,44593759350 | 34,10908673020 |
| 2339 | 55,44889336250 | 34,11021332880 |
| 2340 | 55,45058772160 | 34,10980119770 |
| 2341 | 55,45052641230 | 34,11058633660 |
| 2342 | 55,42017000000 | 34,09046899950 |
| 2343 | 55,41974331400 | 34,09031416850 |
| 2344 | 55,41969600000 | 34,09029699960 |
| 2345 | 55,41936623970 | 34,09007402670 |
| 2346 | 55,41931000030 | 34,09003599970 |
| 2347 | 55,41931000020 | 34,09003399960 |
| 2348 | 55,41930999990 | 34,09002999930 |
| 2349 | 55,41972600020 | 34,08926099970 |
| 2350 | 55,41988918320 | 34,08895148360 |
| 2351 | 55,41991000030 | 34,08891199930 |
| 2352 | 55,41990898120 | 34,08829265550 |
| 2353 | 55,41990887690 | 34,08822953360 |
| 2354 | 55,41989216390 | 34,08823035380 |
| 2355 | 55,41956237340 | 34,08836484640 |
| 2356 | 55,41437679110 | 34,09047930300 |
| 2357 | 55,41573852930 | 34,09983947370 |
| 2358 | 55,41565517530 | 34,10020389520 |
| 2359 | 55,41545490510 | 34,10035529140 |
| 2360 | 55,41552906220 | 34,10066279050 |
| 2361 | 55,41564562760 | 34,10092909850 |
| 2362 | 55,41566812600 | 34,10184791760 |

| 1 | 2 | 3 |
|------|----------------|----------------|
| 2363 | 55,41602356930 | 34,10198819090 |
| 2364 | 55,41665311870 | 34,10241461490 |
| 2365 | 55,41667911190 | 34,10306147410 |
| 2366 | 55,41697097140 | 34,10310080080 |
| 2367 | 55,41722947720 | 34,10213657860 |
| 2368 | 55,41828705150 | 34,10140183420 |
| 2369 | 55,41845042810 | 34,10214890330 |
| 2370 | 55,41853230560 | 34,10349173630 |
| 2371 | 55,41895942630 | 34,10365389110 |
| 2372 | 55,41918700890 | 34,10293494520 |
| 2373 | 55,41945633280 | 34,10188400250 |
| 2374 | 55,41946167380 | 34,10042659300 |
| 2375 | 55,41983232040 | 34,10055721820 |
| 2376 | 55,42006563650 | 34,10063944610 |
| 2377 | 55,42013099990 | 34,10049899970 |
| 2378 | 55,42012999970 | 34,10049600010 |
| 2379 | 55,42012105810 | 34,10046255730 |
| 2380 | 55,42004369960 | 34,10017322280 |
| 2381 | 55,42000299960 | 34,10002099920 |
| 2382 | 55,42000200040 | 34,10001999980 |
| 2383 | 55,42000200040 | 34,10001899970 |
| 2384 | 55,41999799970 | 34,09982599960 |
| 2385 | 55,41996400010 | 34,09893700000 |
| 2386 | 55,41993379670 | 34,09873231610 |
| 2387 | 55,41985199980 | 34,09817800070 |
| 2388 | 55,41985199970 | 34,09817700060 |
| 2389 | 55,41985399990 | 34,09755399930 |
| 2390 | 55,41984191480 | 34,09700870570 |
| 2391 | 55,41981800030 | 34,09592999970 |
| 2392 | 55,41977699970 | 34,09464400000 |
| 2393 | 55,41975205020 | 34,09446830850 |
| 2394 | 55,41972899990 | 34,09430599940 |
| 2395 | 55,41963600030 | 34,09395599970 |
| 2396 | 55,41953999980 | 34,09371799990 |
| 2397 | 55,41947631810 | 34,09365926430 |
| 2398 | 55,41943699980 | 34,09362300000 |
| 2399 | 55,41929900030 | 34,09352500020 |
| 2400 | 55,41929900020 | 34,09352300000 |
| 2401 | 55,41929799990 | 34,09352100070 |
| 2402 | 55,41929229390 | 34,09339166980 |
| 2403 | 55,41928900010 | 34,09331700020 |
| 2404 | 55,41928900010 | 34,09331600020 |
| 2405 | 55,41932000030 | 34,09313400020 |
| 2406 | 55,41932199960 | 34,09312999990 |
| 2407 | 55,41951599970 | 34,09306600060 |
| 2408 | 55,41956295280 | 34,09305954800 |
| 2409 | 55,41985800000 | 34,09301900070 |

| 1 | 2 | 3 |
|------|----------------|----------------|
| 2410 | 55,41987100300 | 34,09300736670 |
| 2411 | 55,42008599980 | 34,09281500070 |
| 2412 | 55,42008754930 | 34,09281155510 |
| 2413 | 55,42023400010 | 34,09248599970 |
| 2414 | 55,42027099990 | 34,09188799980 |
| 2415 | 55,42032430160 | 34,09133341450 |
| 2416 | 55,42034229930 | 34,09114615360 |
| 2417 | 55,42039200010 | 34,09062900000 |
| 2418 | 55,42029200030 | 34,09047499950 |
| 2419 | 55,42017100020 | 34,09047000030 |
| 2420 | 55,42017000000 | 34,09046899950 |
| 2421 | 55,41761783740 | 33,87688712180 |
| 2422 | 55,41764111600 | 33,87662293980 |
| 2423 | 55,41769730630 | 33,87642054960 |
| 2424 | 55,41772279550 | 33,87625448260 |
| 2425 | 55,41769730610 | 33,87595661500 |
| 2426 | 55,41766431870 | 33,87565083940 |
| 2427 | 55,41771529850 | 33,87537142370 |
| 2428 | 55,41781875810 | 33,87515790900 |
| 2429 | 55,41791322020 | 33,87506037720 |
| 2430 | 55,41798819030 | 33,87495493690 |
| 2431 | 55,41802267690 | 33,87488376460 |
| 2432 | 55,41806465990 | 33,87472033310 |
| 2433 | 55,41803317230 | 33,87452263300 |
| 2434 | 55,41802267700 | 33,87440928580 |
| 2435 | 55,41804066940 | 33,87428275740 |
| 2436 | 55,41819060880 | 33,87412459880 |
| 2437 | 55,41824200930 | 33,87402869740 |
| 2438 | 55,41824158890 | 33,87391899080 |
| 2439 | 55,41820410350 | 33,87366857100 |
| 2440 | 55,41823259240 | 33,87347350740 |
| 2441 | 55,41820710300 | 33,87337333970 |
| 2442 | 55,41815358920 | 33,87322798110 |
| 2443 | 55,41813663150 | 33,87302802400 |
| 2444 | 55,41815753180 | 33,87295964770 |
| 2445 | 55,41821010180 | 33,87291994740 |
| 2446 | 55,41829014350 | 33,87291364670 |
| 2447 | 55,41833754990 | 33,87288040810 |
| 2448 | 55,41834354720 | 33,87276442410 |
| 2449 | 55,41830756190 | 33,87261680930 |
| 2450 | 55,41824308800 | 33,87251927710 |
| 2451 | 55,41810064590 | 33,87240065670 |
| 2452 | 55,41797619530 | 33,87232948480 |
| 2453 | 55,41787723510 | 33,87226622110 |
| 2454 | 55,41783225260 | 33,87216078190 |
| 2455 | 55,41778525010 | 33,87199153180 |
| 2456 | 55,41772579460 | 33,87179437720 |

| 1 | 2 | 3 |
|------|----------------|----------------|
| 2457 | 55,41768381120 | 33,87171002560 |
| 2458 | 55,41760884040 | 33,87165730650 |
| 2459 | 55,41754286610 | 33,87161513010 |
| 2460 | 55,41750388100 | 33,87152550700 |
| 2461 | 55,41747935490 | 33,87143471430 |
| 2462 | 55,41746600000 | 33,87133500010 |
| 2463 | 55,41742099990 | 33,87125400020 |
| 2464 | 55,41738100010 | 33,87123199980 |
| 2465 | 55,41737999980 | 33,87122999990 |
| 2466 | 55,41735700000 | 33,87116799940 |
| 2467 | 55,41735599980 | 33,87116799950 |
| 2468 | 55,41735599960 | 33,87116399950 |
| 2469 | 55,41737499980 | 33,87111189970 |
| 2470 | 55,41740082510 | 33,87108174140 |
| 2471 | 55,41743400030 | 33,87104300080 |
| 2472 | 55,41745800030 | 33,87101299970 |
| 2473 | 55,41746900040 | 33,87097600010 |
| 2474 | 55,41745900040 | 33,87094799970 |
| 2475 | 55,41744364360 | 33,87092381350 |
| 2476 | 55,41741900040 | 33,87088499960 |
| 2477 | 55,41741900010 | 33,87088390010 |
| 2478 | 55,41741800010 | 33,87088299980 |
| 2479 | 55,41740100000 | 33,87078100040 |
| 2480 | 55,41740100000 | 33,87078000040 |
| 2481 | 55,41740899990 | 33,87064799980 |
| 2482 | 55,41738799980 | 33,87055699940 |
| 2483 | 55,41735400020 | 33,87046399920 |
| 2484 | 55,41735300000 | 33,87046399940 |
| 2485 | 55,41735299980 | 33,87046199940 |
| 2486 | 55,41734300010 | 33,87024790040 |
| 2487 | 55,41733486920 | 33,87020372180 |
| 2488 | 55,41733399960 | 33,87019899970 |
| 2489 | 55,41733333760 | 33,87019833750 |
| 2490 | 55,41728300020 | 33,87014800050 |
| 2491 | 55,41709799980 | 33,87012100020 |
| 2492 | 55,41704599960 | 33,87008699970 |
| 2493 | 55,41699400010 | 33,87002599970 |
| 2494 | 55,41689699960 | 33,87001200050 |
| 2495 | 55,41678272670 | 33,86999068040 |
| 2496 | 55,41676300030 | 33,86998700050 |
| 2497 | 55,41673499990 | 33,87000499920 |
| 2498 | 55,41668076380 | 33,87010495040 |
| 2499 | 55,41666500030 | 33,87013399980 |
| 2500 | 55,41664199980 | 33,87016400070 |
| 2501 | 55,41663999960 | 33,87016599930 |
| 2502 | 55,41661000010 | 33,87016500020 |
| 2503 | 55,41660799960 | 33,87016200050 |

| 1 | 2 | 3 |
|------|----------------|----------------|
| 2504 | 55,41658600000 | 33,87011999970 |
| 2505 | 55,41650100020 | 33,86990299930 |
| 2506 | 55,41650000000 | 33,86990299940 |
| 2507 | 55,41645700020 | 33,86970799960 |
| 2508 | 55,41642300000 | 33,86960499940 |
| 2509 | 55,41641199960 | 33,86956600050 |
| 2510 | 55,41636799960 | 33,86956499920 |
| 2511 | 55,41626900040 | 33,86956099990 |
| 2512 | 55,41626699990 | 33,86955800030 |
| 2513 | 55,41624500040 | 33,86949700080 |
| 2514 | 55,41624400020 | 33,86949699930 |
| 2515 | 55,41624400000 | 33,86949499940 |
| 2516 | 55,41624499990 | 33,86941400020 |
| 2517 | 55,41623400040 | 33,86936500030 |
| 2518 | 55,41617200030 | 33,86933299990 |
| 2519 | 55,41613200020 | 33,86931100050 |
| 2520 | 55,41613099980 | 33,86930900080 |
| 2521 | 55,41611400000 | 33,86925700050 |
| 2522 | 55,41611299970 | 33,86925600070 |
| 2523 | 55,41610299960 | 33,86919799960 |
| 2524 | 55,41608498110 | 33,86918653320 |
| 2525 | 55,41606999970 | 33,86917699920 |
| 2526 | 55,41604070000 | 33,86918475530 |
| 2527 | 55,41600200020 | 33,86919499990 |
| 2528 | 55,41600100000 | 33,86919500000 |
| 2529 | 55,41594200020 | 33,86919300000 |
| 2530 | 55,41593999970 | 33,86919100040 |
| 2531 | 55,41589999960 | 33,86914900050 |
| 2532 | 55,41587299990 | 33,86910800020 |
| 2533 | 55,41576300010 | 33,86904300020 |
| 2534 | 55,41570499970 | 33,86900000050 |
| 2535 | 55,41565900030 | 33,86896800000 |
| 2536 | 55,41562400000 | 33,86891500040 |
| 2537 | 55,41562399980 | 33,86891389930 |
| 2538 | 55,41562299960 | 33,86891200070 |
| 2539 | 55,41563899970 | 33,86854499960 |
| 2540 | 55,41563499980 | 33,86844389930 |
| 2541 | 55,41559000030 | 33,86835090070 |
| 2542 | 55,41555600010 | 33,86826799940 |
| 2543 | 55,41553900030 | 33,86818490080 |
| 2544 | 55,41553900030 | 33,86818300040 |
| 2545 | 55,41555200020 | 33,86806199930 |
| 2546 | 55,41555300030 | 33,86799299930 |
| 2547 | 55,41555212480 | 33,86799137520 |
| 2548 | 55,41553200040 | 33,86795400050 |
| 2549 | 55,41540399970 | 33,86792889970 |
| 2550 | 55,41536399970 | 33,86791799960 |

| 1 | 2 | 3 |
|------|----------------|----------------|
| 2551 | 55,41536300020 | 33,86791599990 |
| 2552 | 55,41531700030 | 33,86784300010 |
| 2553 | 55,41527800000 | 33,86780200040 |
| 2554 | 55,41516542470 | 33,86779809500 |
| 2555 | 55,41510500040 | 33,86779599960 |
| 2556 | 55,41510299980 | 33,86779400000 |
| 2557 | 55,41506900020 | 33,86774200040 |
| 2558 | 55,41506900010 | 33,86774100040 |
| 2559 | 55,41506799980 | 33,86774000070 |
| 2560 | 55,41504699960 | 33,86757599920 |
| 2561 | 55,41504700030 | 33,86757399940 |
| 2562 | 55,41508300010 | 33,86741200050 |
| 2563 | 55,41510200030 | 33,86728199990 |
| 2564 | 55,41503500000 | 33,86717999960 |
| 2565 | 55,41493699960 | 33,86707400020 |
| 2566 | 55,41487000030 | 33,86699199930 |
| 2567 | 55,41474200030 | 33,86695789960 |
| 2568 | 55,41466699980 | 33,86691290000 |
| 2569 | 55,41459200010 | 33,86678599990 |
| 2570 | 55,41455300030 | 33,86663199940 |
| 2571 | 55,41452500020 | 33,86652899930 |
| 2572 | 55,41446900040 | 33,86643700010 |
| 2573 | 55,41438800030 | 33,86637299990 |
| 2574 | 55,41434300000 | 33,86628699980 |
| 2575 | 55,41429799990 | 33,86615300060 |
| 2576 | 55,41429699970 | 33,86615299930 |
| 2577 | 55,41429700040 | 33,86615099940 |
| 2578 | 55,41431000010 | 33,86598900000 |
| 2579 | 55,41431099980 | 33,86598690040 |
| 2580 | 55,41437700010 | 33,86582600010 |
| 2581 | 55,41439399970 | 33,86577590040 |
| 2582 | 55,41439500040 | 33,86566600040 |
| 2583 | 55,41437899970 | 33,86562699960 |
| 2584 | 55,41425899970 | 33,86548000050 |
| 2585 | 55,41419700020 | 33,86534400070 |
| 2586 | 55,41419599990 | 33,86534299950 |
| 2587 | 55,41417899970 | 33,86523999990 |
| 2588 | 55,41417899960 | 33,86523900000 |
| 2589 | 55,41419299960 | 33,86506599990 |
| 2590 | 55,41420600000 | 33,86491399970 |
| 2591 | 55,41419100040 | 33,86474199930 |
| 2592 | 55,41405200030 | 33,86426799960 |
| 2593 | 55,41405100000 | 33,86426700000 |
| 2594 | 55,41401799970 | 33,86411199940 |
| 2595 | 55,41401800040 | 33,86411099950 |
| 2596 | 55,41402500040 | 33,86402999990 |
| 2597 | 55,41402600020 | 33,86402699990 |

| 1 | 2 | 3 |
|------|----------------|----------------|
| 2598 | 55,41407299970 | 33,86397800000 |
| 2599 | 55,41411299960 | 33,86391899980 |
| 2600 | 55,41411400000 | 33,86385000070 |
| 2601 | 55,41407500010 | 33,86373799980 |
| 2602 | 55,41399000000 | 33,86359200020 |
| 2603 | 55,41392800000 | 33,86340599940 |
| 2604 | 55,41392699980 | 33,86340599970 |
| 2605 | 55,41391099990 | 33,86330299980 |
| 2606 | 55,41391099960 | 33,86330100000 |
| 2607 | 55,41394200000 | 33,86311699920 |
| 2608 | 55,41397800020 | 33,86302800070 |
| 2609 | 55,41397299960 | 33,86296899970 |
| 2610 | 55,41395100000 | 33,86291800020 |
| 2611 | 55,41389899970 | 33,86286589980 |
| 2612 | 55,41385400030 | 33,86280300060 |
| 2613 | 55,41385400010 | 33,86280200070 |
| 2614 | 55,41385299970 | 33,86279999960 |
| 2615 | 55,41385400040 | 33,86271800060 |
| 2616 | 55,41385400020 | 33,86271700070 |
| 2617 | 55,41390199960 | 33,86254499940 |
| 2618 | 55,41390300010 | 33,86245599940 |
| 2619 | 55,41381600030 | 33,86204500030 |
| 2620 | 55,41362699990 | 33,86130390070 |
| 2621 | 55,41362599970 | 33,86130300060 |
| 2622 | 55,41355999990 | 33,86095399930 |
| 2623 | 55,41352800040 | 33,86080099970 |
| 2624 | 55,41340899970 | 33,86055200040 |
| 2625 | 55,41321700000 | 33,86006599960 |
| 2626 | 55,41311600030 | 33,85979699950 |
| 2627 | 55,41291099970 | 33,85938190030 |
| 2628 | 55,41269200040 | 33,85872099940 |
| 2629 | 55,41269100010 | 33,85872000000 |
| 2630 | 55,41259299980 | 33,85829999930 |
| 2631 | 55,41259200040 | 33,85829899990 |
| 2632 | 55,41259200020 | 33,85829800000 |
| 2633 | 55,41256499990 | 33,85763400060 |
| 2634 | 55,41255100000 | 33,85729600060 |
| 2635 | 55,41249250270 | 33,85587823580 |
| 2636 | 55,41250450010 | 33,85548283640 |
| 2637 | 55,41256898290 | 33,85509534510 |
| 2638 | 55,41265895980 | 33,85491082660 |
| 2639 | 55,41267845390 | 33,85479747810 |
| 2640 | 55,41263946510 | 33,85467885780 |
| 2641 | 55,41231404880 | 33,85455233040 |
| 2642 | 55,41219108020 | 33,85450488290 |
| 2643 | 55,41149692390 | 33,85417797550 |
| 2644 | 55,40985759930 | 33,85349266010 |

| 1 | 2 | 3 |
|------|----------------|----------------|
| 2645 | 55,40764455250 | 33,85253093990 |
| 2646 | 55,40710524410 | 33,85227520220 |
| 2647 | 55,40660063700 | 33,85204527440 |
| 2648 | 55,40622063310 | 33,85196378250 |
| 2649 | 55,40623863100 | 33,85166591550 |
| 2650 | 55,40622951960 | 33,85142587680 |
| 2651 | 55,40616963860 | 33,85132850790 |
| 2652 | 55,40596865780 | 33,85115453240 |
| 2653 | 55,40572568000 | 33,85088302470 |
| 2654 | 55,40577067540 | 33,85031628560 |
| 2655 | 55,40591016290 | 33,84974427490 |
| 2656 | 55,40590111700 | 33,84952545180 |
| 2657 | 55,40583036400 | 33,84940814050 |
| 2658 | 55,40569268300 | 33,84937259840 |
| 2659 | 55,40545720270 | 33,84923289070 |
| 2660 | 55,40539570750 | 33,84910372820 |
| 2661 | 55,40520072210 | 33,84903782740 |
| 2662 | 55,40514017580 | 33,84939171780 |
| 2663 | 55,40496073930 | 33,85035582590 |
| 2664 | 55,40482329860 | 33,85052730660 |
| 2665 | 55,40497000010 | 33,85168499970 |
| 2666 | 55,40496999970 | 33,85168700060 |
| 2667 | 55,40496899980 | 33,85168799930 |
| 2668 | 55,40490799990 | 33,85190400020 |
| 2669 | 55,40472399970 | 33,85256499990 |
| 2670 | 55,40472499990 | 33,85299600010 |
| 2671 | 55,40472599970 | 33,85377899990 |
| 2672 | 55,40482100030 | 33,85498099980 |
| 2673 | 55,40481399970 | 33,85517899970 |
| 2674 | 55,40478699970 | 33,85596099980 |
| 2675 | 55,40478600000 | 33,85596299970 |
| 2676 | 55,40471799990 | 33,85608199950 |
| 2677 | 55,40471700030 | 33,85608500060 |
| 2678 | 55,40422100010 | 33,85622199970 |
| 2679 | 55,40413399980 | 33,85624390050 |
| 2680 | 55,40360199980 | 33,85669400030 |
| 2681 | 55,40349600000 | 33,85684199990 |
| 2682 | 55,40345196560 | 33,85690451120 |
| 2683 | 55,40335299960 | 33,85704499950 |
| 2684 | 55,40383499990 | 33,86032799970 |
| 2685 | 55,40421700000 | 33,86247299950 |
| 2686 | 55,40421600020 | 33,86247600040 |
| 2687 | 55,40419900010 | 33,86251500080 |
| 2688 | 55,40413700030 | 33,86264899960 |
| 2689 | 55,40413699970 | 33,86265100050 |
| 2690 | 55,40405000010 | 33,86271799980 |
| 2691 | 55,40404000030 | 33,86272500070 |

| 1 | 2 | 3 |
|------|----------------|----------------|
| 2692 | 55,40403800010 | 33,86272599940 |
| 2693 | 55,40391200020 | 33,86273200040 |
| 2694 | 55,40365100000 | 33,86274400040 |
| 2695 | 55,40354899980 | 33,86275200060 |
| 2696 | 55,40354800040 | 33,86275099970 |
| 2697 | 55,40328900010 | 33,86258899990 |
| 2698 | 55,40328799970 | 33,86258699930 |
| 2699 | 55,40314100010 | 33,86225499930 |
| 2700 | 55,40313999970 | 33,86225300040 |
| 2701 | 55,40315499980 | 33,86191700050 |
| 2702 | 55,40322200010 | 33,86114500060 |
| 2703 | 55,40307300020 | 33,86062500020 |
| 2704 | 55,40295800040 | 33,86069000080 |
| 2705 | 55,40295600010 | 33,86069000000 |
| 2706 | 55,40276599960 | 33,86061199950 |
| 2707 | 55,40276500010 | 33,86061000070 |
| 2708 | 55,40276400040 | 33,86060890040 |
| 2709 | 55,40253399960 | 33,85887799930 |
| 2710 | 55,40245200000 | 33,85841600000 |
| 2711 | 55,40245199970 | 33,85841400070 |
| 2712 | 55,40250300020 | 33,85797800060 |
| 2713 | 55,40249100040 | 33,85747999950 |
| 2714 | 55,40203400010 | 33,85640300070 |
| 2715 | 55,40179100030 | 33,85582400010 |
| 2716 | 55,40178999980 | 33,85582199980 |
| 2717 | 55,40172195050 | 33,85600518220 |
| 2718 | 55,40113918600 | 33,86033592240 |
| 2719 | 55,39748047810 | 33,87473366420 |
| 2720 | 55,39435718770 | 33,88682679890 |
| 2721 | 55,39428658320 | 33,88779209520 |
| 2722 | 55,39496140660 | 33,88794263860 |
| 2723 | 55,39505500020 | 33,88783900000 |
| 2724 | 55,39505699980 | 33,88783700020 |
| 2725 | 55,39526599970 | 33,88784499980 |
| 2726 | 55,39543299970 | 33,88778000040 |
| 2727 | 55,39547800020 | 33,88731699930 |
| 2728 | 55,39545699980 | 33,88660200000 |
| 2729 | 55,39543999970 | 33,88558200000 |
| 2730 | 55,39543999980 | 33,88558100050 |
| 2731 | 55,39549500000 | 33,88536900070 |
| 2732 | 55,39549699960 | 33,88536599970 |
| 2733 | 55,39566000040 | 33,88528000010 |
| 2734 | 55,39566099970 | 33,88527899930 |
| 2735 | 55,39566199990 | 33,88527899950 |
| 2736 | 55,39590500020 | 33,88535900070 |
| 2737 | 55,39611699980 | 33,88550900020 |
| 2738 | 55,39625300030 | 33,88546500060 |

| 1 | 2 | 3 |
|------|----------------|----------------|
| 2739 | 55,39619900010 | 33,88527399980 |
| 2740 | 55,39612500030 | 33,88514900020 |
| 2741 | 55,39612400020 | 33,88514699940 |
| 2742 | 55,39615200000 | 33,88477199940 |
| 2743 | 55,39605199980 | 33,88442300070 |
| 2744 | 55,39597399970 | 33,88413399970 |
| 2745 | 55,39597299960 | 33,88413300000 |
| 2746 | 55,39597399990 | 33,88413000030 |
| 2747 | 55,39608099980 | 33,88392000070 |
| 2748 | 55,39617900000 | 33,88342600070 |
| 2749 | 55,39615999970 | 33,88306800000 |
| 2750 | 55,39616099990 | 33,88306500020 |
| 2751 | 55,39623100020 | 33,88299599970 |
| 2752 | 55,39623300040 | 33,88299390010 |
| 2753 | 55,39623500000 | 33,88299499940 |
| 2754 | 55,39625290580 | 33,88300957740 |
| 2755 | 55,39626995490 | 33,88302345730 |
| 2756 | 55,39632900000 | 33,88306100050 |
| 2757 | 55,39632899980 | 33,88310881700 |
| 2758 | 55,39634200040 | 33,88346275870 |
| 2759 | 55,39632900050 | 33,88400714960 |
| 2760 | 55,39632899980 | 33,88428468240 |
| 2761 | 55,39634200020 | 33,88454599930 |
| 2762 | 55,39637899970 | 33,88465500010 |
| 2763 | 55,39642899990 | 33,88465500040 |
| 2764 | 55,39649099960 | 33,88458999990 |
| 2765 | 55,39660199960 | 33,88428399970 |
| 2766 | 55,39675100040 | 33,88391300020 |
| 2767 | 55,39680099960 | 33,88386900040 |
| 2768 | 55,39687500020 | 33,88389099960 |
| 2769 | 55,39683799980 | 33,88476400010 |
| 2770 | 55,39692500010 | 33,88504799930 |
| 2771 | 55,39688700000 | 33,88539799960 |
| 2772 | 55,39685000010 | 33,88598963530 |
| 2773 | 55,39688700010 | 33,88648999960 |
| 2774 | 55,39693700000 | 33,88659899940 |
| 2775 | 55,39708500000 | 33,88666200000 |
| 2776 | 55,39722978030 | 33,88657699980 |
| 2777 | 55,39743967020 | 33,88648999970 |
| 2778 | 55,39767765320 | 33,88637999930 |
| 2779 | 55,39794199990 | 33,88631500000 |
| 2780 | 55,39795399990 | 33,88627099970 |
| 2781 | 55,39795399960 | 33,88611800070 |
| 2782 | 55,39799100020 | 33,88587800050 |
| 2783 | 55,39807800040 | 33,88563799980 |
| 2784 | 55,39808999960 | 33,88557200040 |
| 2785 | 55,39806600030 | 33,88546300030 |

| 1 | 2 | 3 |
|------|----------------|----------------|
| 2786 | 55,39805299990 | 33,88526711840 |
| 2787 | 55,39807800040 | 33,88502600070 |
| 2788 | 55,39812800020 | 33,88476399990 |
| 2789 | 55,39818520920 | 33,88474199990 |
| 2790 | 55,39854899980 | 33,88506999970 |
| 2791 | 55,39866099960 | 33,88504800040 |
| 2792 | 55,39883500030 | 33,88491700070 |
| 2793 | 55,39907738610 | 33,88476399960 |
| 2794 | 55,39918200010 | 33,88472100020 |
| 2795 | 55,39920699990 | 33,88465500010 |
| 2796 | 55,39938000030 | 33,88432800080 |
| 2797 | 55,39946625810 | 33,88426200010 |
| 2798 | 55,39953899960 | 33,88428499980 |
| 2799 | 55,39959100010 | 33,88419700030 |
| 2800 | 55,39986399970 | 33,88338800030 |
| 2801 | 55,40006200030 | 33,88244899990 |
| 2802 | 55,40035999960 | 33,88168500060 |
| 2803 | 55,40000723910 | 33,88007509160 |
| 2804 | 55,40000799990 | 33,88007499960 |
| 2805 | 55,40000699980 | 33,88007399990 |
| 2806 | 55,39982099970 | 33,87905800070 |
| 2807 | 55,39974199980 | 33,87836300030 |
| 2808 | 55,39956400020 | 33,87773389990 |
| 2809 | 55,39956300020 | 33,87773299980 |
| 2810 | 55,39956300020 | 33,87773200030 |
| 2811 | 55,39954499990 | 33,87734399970 |
| 2812 | 55,39954499990 | 33,87734200060 |
| 2813 | 55,39967200020 | 33,87697900040 |
| 2814 | 55,40006300020 | 33,87621600030 |
| 2815 | 55,40021599990 | 33,87609899990 |
| 2816 | 55,40027999970 | 33,87593099940 |
| 2817 | 55,40025500010 | 33,87558400020 |
| 2818 | 55,40025100040 | 33,87544099920 |
| 2819 | 55,40025199960 | 33,87543800050 |
| 2820 | 55,40052300040 | 33,87517199950 |
| 2821 | 55,40087900030 | 33,87498989960 |
| 2822 | 55,40155700020 | 33,87457600020 |
| 2823 | 55,40181628960 | 33,87441087400 |
| 2824 | 55,40208399980 | 33,87334700030 |
| 2825 | 55,40209499990 | 33,87331200070 |
| 2826 | 55,40282200020 | 33,87080199980 |
| 2827 | 55,40291700010 | 33,87074599940 |
| 2828 | 55,40295500000 | 33,87066799970 |
| 2829 | 55,40418400020 | 33,86950200070 |
| 2830 | 55,40511900010 | 33,86818399960 |
| 2831 | 55,40522000000 | 33,86880999960 |
| 2832 | 55,40661700010 | 33,87736499940 |

| 1 | 2 | 3 |
|------|----------------|----------------|
| 2833 | 55,40702492890 | 33,87910944850 |
| 2834 | 55,40703199960 | 33,87911290000 |
| 2835 | 55,40703400010 | 33,87911600050 |
| 2836 | 55,40718205900 | 33,88010572470 |
| 2837 | 55,40721129980 | 33,88030119930 |
| 2838 | 55,40829699970 | 33,88002400020 |
| 2839 | 55,40850600030 | 33,87987899980 |
| 2840 | 55,40872300040 | 33,87972399940 |
| 2841 | 55,40935499960 | 33,87922599940 |
| 2842 | 55,40998799970 | 33,87873800070 |
| 2843 | 55,41031000020 | 33,87848400020 |
| 2844 | 55,41063200020 | 33,87824000010 |
| 2845 | 55,41093799980 | 33,87724299950 |
| 2846 | 55,41123800010 | 33,87649900040 |
| 2847 | 55,41152399970 | 33,87581499990 |
| 2848 | 55,41176099990 | 33,87536400070 |
| 2849 | 55,41194900040 | 33,87516599930 |
| 2850 | 55,41195099970 | 33,87516399950 |
| 2851 | 55,41195400030 | 33,87516800050 |
| 2852 | 55,41201999990 | 33,87553799940 |
| 2853 | 55,41201999990 | 33,87553899930 |
| 2854 | 55,41203299960 | 33,87591590000 |
| 2855 | 55,41204399980 | 33,87594600020 |
| 2856 | 55,41204399980 | 33,87594800000 |
| 2857 | 55,41207300020 | 33,87643699980 |
| 2858 | 55,41222600040 | 33,87681900010 |
| 2859 | 55,41231000030 | 33,87707800070 |
| 2860 | 55,41231000040 | 33,87707900050 |
| 2861 | 55,41237100000 | 33,87779589940 |
| 2862 | 55,41239400010 | 33,87836699960 |
| 2863 | 55,41250399980 | 33,87891099930 |
| 2864 | 55,41262599980 | 33,87931999920 |
| 2865 | 55,41272399960 | 33,87939599960 |
| 2866 | 55,41272399960 | 33,87939799940 |
| 2867 | 55,41279699970 | 33,87956299970 |
| 2868 | 55,41279799980 | 33,87956399970 |
| 2869 | 55,41285099990 | 33,87999500070 |
| 2870 | 55,41292199970 | 33,88092599980 |
| 2871 | 55,41295399960 | 33,88157499970 |
| 2872 | 55,41313799960 | 33,88154100010 |
| 2873 | 55,41333499990 | 33,88144700060 |
| 2874 | 55,41359200020 | 33,88123200030 |
| 2875 | 55,41390900000 | 33,88093800000 |
| 2876 | 55,41391100030 | 33,88093600050 |
| 2877 | 55,41414899990 | 33,88089300060 |
| 2878 | 55,41415100030 | 33,88089400080 |
| 2879 | 55,41440399990 | 33,88110699990 |

| 1 | 2 | 3 |
|------|----------------|----------------|
| 2880 | 55,41459159420 | 33,88141753540 |
| 2881 | 55,41462352780 | 33,88134115560 |
| 2882 | 55,41463820930 | 33,88110653560 |
| 2883 | 55,41464221340 | 33,88076164450 |
| 2884 | 55,41468759280 | 33,88062321850 |
| 2885 | 55,41474035420 | 33,88058015190 |
| 2886 | 55,41488430850 | 33,88043780750 |
| 2887 | 55,41497128090 | 33,88035345510 |
| 2888 | 55,41501926560 | 33,88020056810 |
| 2889 | 55,41506060930 | 33,87998914540 |
| 2890 | 55,41511373420 | 33,87993169580 |
| 2891 | 55,41520143880 | 33,88002258960 |
| 2892 | 55,41527118270 | 33,88016893620 |
| 2893 | 55,41535990160 | 33,88023947560 |
| 2894 | 55,41544034170 | 33,88025017200 |
| 2895 | 55,41552009940 | 33,88015839250 |
| 2896 | 55,41558907610 | 33,88004240890 |
| 2897 | 55,41570903530 | 33,87996332900 |
| 2898 | 55,41582749490 | 33,87988161190 |
| 2899 | 55,41592196180 | 33,87983680040 |
| 2900 | 55,41597894240 | 33,87977880850 |
| 2901 | 55,41611989260 | 33,87960483340 |
| 2902 | 55,41627283930 | 33,87942558520 |
| 2903 | 55,41635830820 | 33,87928587820 |
| 2904 | 55,41642278560 | 33,87913562560 |
| 2905 | 55,41655323840 | 33,87891683770 |
| 2906 | 55,41662071310 | 33,87869277840 |
| 2907 | 55,41671967700 | 33,87849771510 |
| 2908 | 55,41683369070 | 33,87847409430 |
| 2909 | 55,41695808870 | 33,87844235940 |
| 2910 | 55,41707658730 | 33,87837320790 |
| 2911 | 55,41716501080 | 33,87822620760 |
| 2912 | 55,41721899090 | 33,87803114430 |
| 2913 | 55,41722198900 | 33,87790988770 |
| 2914 | 55,41724341140 | 33,87773504000 |
| 2915 | 55,41731195490 | 33,87764101690 |
| 2916 | 55,41743190900 | 33,87756193570 |
| 2917 | 55,41751887570 | 33,87747758410 |
| 2918 | 55,41758185070 | 33,87735105720 |
| 2919 | 55,41761183950 | 33,87719289680 |
| 2920 | 55,41761783740 | 33,87688712180 |
| 2921 | 55,41154600020 | 33,94222699930 |
| 2922 | 55,41128000010 | 33,94164400030 |
| 2923 | 55,41122599960 | 33,94041999940 |
| 2924 | 55,41129199990 | 33,93976299940 |
| 2925 | 55,41134418470 | 33,93931409180 |
| 2926 | 55,41120713330 | 33,93817471160 |

| 1 | 2 | 3 |
|------|----------------|----------------|
| 2927 | 55,41075907330 | 33,93765607970 |
| 2928 | 55,41075877500 | 33,93765573300 |
| 2929 | 55,40666787500 | 33,93289567850 |
| 2930 | 55,40428881260 | 33,93015645570 |
| 2931 | 55,40104269710 | 33,93988051830 |
| 2932 | 55,39785442930 | 33,94965540260 |
| 2933 | 55,39785390190 | 33,94965701160 |
| 2934 | 55,39477010810 | 33,95901692650 |
| 2935 | 55,39526643170 | 33,96289870760 |
| 2936 | 55,40009397290 | 33,96594265900 |
| 2937 | 55,40207677710 | 33,96242803410 |
| 2938 | 55,40359085910 | 33,96101203290 |
| 2939 | 55,40362793570 | 33,96097735550 |
| 2940 | 55,40749078490 | 33,95533696650 |
| 2941 | 55,41241614110 | 33,94903637090 |
| 2942 | 55,41154600020 | 33,94222699930 |
| 2943 | 55,40060572010 | 33,93943261380 |
| 2944 | 55,40386513100 | 33,92966867750 |
| 2945 | 55,40286868970 | 33,92852153620 |
| 2946 | 55,40282985260 | 33,92845577100 |
| 2947 | 55,40280736330 | 33,92836962420 |
| 2948 | 55,40134914100 | 33,91804484470 |
| 2949 | 55,40134912990 | 33,91804476710 |
| 2950 | 55,40114955440 | 33,91953026220 |
| 2951 | 55,40108841420 | 33,91998526070 |
| 2952 | 55,40027187810 | 33,92379377070 |
| 2953 | 55,39870080030 | 33,92318710180 |
| 2954 | 55,39869399990 | 33,92219699950 |
| 2955 | 55,39871798730 | 33,92090739300 |
| 2956 | 55,39793103950 | 33,92013553910 |
| 2957 | 55,39778683740 | 33,92079687420 |
| 2958 | 55,39552996250 | 33,93160713580 |
| 2959 | 55,39552947970 | 33,93160941540 |
| 2960 | 55,39303514790 | 33,94320718060 |
| 2961 | 55,39271283240 | 33,94564001230 |
| 2962 | 55,39270503380 | 33,94569106610 |
| 2963 | 55,39270258080 | 33,94570521360 |
| 2964 | 55,39269093960 | 33,94576394500 |
| 2965 | 55,39269038490 | 33,94576642470 |
| 2966 | 55,39268833930 | 33,94577540660 |
| 2967 | 55,39206671630 | 33,94845677320 |
| 2968 | 55,39050405890 | 33,95527142090 |
| 2969 | 55,39177402930 | 33,95822243900 |
| 2970 | 55,39240008620 | 33,95964412430 |
| 2971 | 55,39316139030 | 33,96209582960 |
| 2972 | 55,39321183100 | 33,96194405070 |
| 2973 | 55,39459881710 | 33,95776267250 |

| 1 | 2 | 3 |
|------|----------------|----------------|
| 2974 | 55,39741580770 | 33,94921253120 |
| 2975 | 55,40060442100 | 33,93943655130 |
| 2976 | 55,40060572010 | 33,93943261380 |
| 2977 | 55,39751544580 | 33,92061612990 |
| 2978 | 55,39767495440 | 33,91988439620 |
| 2979 | 55,39591176370 | 33,91815507660 |
| 2980 | 55,39564517340 | 33,91782284410 |
| 2981 | 55,39501353010 | 33,92124269670 |
| 2982 | 55,39490685320 | 33,92656371330 |
| 2983 | 55,39490497520 | 33,92661315480 |
| 2984 | 55,39490420300 | 33,92662695040 |
| 2985 | 55,39490056630 | 33,92667604920 |
| 2986 | 55,39415755630 | 33,93472314840 |
| 2987 | 55,39415657620 | 33,93473334050 |
| 2988 | 55,39415628140 | 33,93473628750 |
| 2989 | 55,39415332860 | 33,93476307420 |
| 2990 | 55,39415279990 | 33,93476746360 |
| 2991 | 55,39415085070 | 33,93478288410 |
| 2992 | 55,39353238720 | 33,93945331410 |
| 2993 | 55,39525773340 | 33,93143034050 |
| 2994 | 55,39751471270 | 33,92061956290 |
| 2995 | 55,39751544580 | 33,92061612990 |
| 2996 | 55,39484339750 | 33,89484657970 |
| 2997 | 55,39500984540 | 33,89653333660 |
| 2998 | 55,39501598740 | 33,89663043340 |
| 2999 | 55,39483472200 | 33,90752279500 |
| 3000 | 55,39513307230 | 33,91476433710 |
| 3001 | 55,39603099740 | 33,90990103880 |
| 3002 | 55,39664200000 | 33,91029700000 |
| 3003 | 55,39697255730 | 33,91063407000 |
| 3004 | 55,39704800000 | 33,91071100000 |
| 3005 | 55,39758800000 | 33,91096900000 |
| 3006 | 55,39821400000 | 33,91160300000 |
| 3007 | 55,39934600000 | 33,91195400000 |
| 3008 | 55,39937980790 | 33,91179573200 |
| 3009 | 55,39947778770 | 33,91133704310 |
| 3010 | 55,39965200000 | 33,91138740480 |
| 3011 | 55,40009927180 | 33,91157946090 |
| 3012 | 55,40042668200 | 33,91167523350 |
| 3013 | 55,40064679830 | 33,91185624000 |
| 3014 | 55,40075800000 | 33,91199000000 |
| 3015 | 55,40078952480 | 33,91204129910 |
| 3016 | 55,40097800000 | 33,91234800000 |
| 3017 | 55,40114270120 | 33,91288602350 |
| 3018 | 55,40115800000 | 33,91293600000 |
| 3019 | 55,40131600000 | 33,91309100000 |
| 3020 | 55,40160300000 | 33,91326900000 |

| 1 | 2 | 3 |
|------|----------------|----------------|
| 3021 | 55,40227535420 | 33,91340939210 |
| 3022 | 55,40177558030 | 33,91487058400 |
| 3023 | 55,40149492510 | 33,91695973980 |
| 3024 | 55,40307534420 | 33,92814970760 |
| 3025 | 55,40401213790 | 33,92922816980 |
| 3026 | 55,40413562340 | 33,92885820850 |
| 3027 | 55,40620000010 | 33,92248002140 |
| 3028 | 55,40623700030 | 33,92197499950 |
| 3029 | 55,40639235100 | 33,92042083930 |
| 3030 | 55,40641691260 | 33,92010905220 |
| 3031 | 55,40707399980 | 33,91681889980 |
| 3032 | 55,40713700020 | 33,91637199990 |
| 3033 | 55,40717718640 | 33,91616065260 |
| 3034 | 55,40717725660 | 33,91616028150 |
| 3035 | 55,40721800000 | 33,91594599950 |
| 3036 | 55,40742800040 | 33,91532100050 |
| 3037 | 55,40757800020 | 33,91492800010 |
| 3038 | 55,40775800020 | 33,91439400030 |
| 3039 | 55,40783399980 | 33,91390890070 |
| 3040 | 55,40777800010 | 33,91275600010 |
| 3041 | 55,40767999960 | 33,91214000000 |
| 3042 | 55,40767999990 | 33,91213900020 |
| 3043 | 55,40767600000 | 33,91147600050 |
| 3044 | 55,40766499990 | 33,91091400010 |
| 3045 | 55,40766500010 | 33,91091300030 |
| 3046 | 55,40778100030 | 33,91046899960 |
| 3047 | 55,40785200020 | 33,90985999990 |
| 3048 | 55,40785900000 | 33,90926899930 |
| 3049 | 55,40785900030 | 33,90926799950 |
| 3050 | 55,40794500010 | 33,90880200030 |
| 3051 | 55,40794600030 | 33,90880090030 |
| 3052 | 55,40811300020 | 33,90846000020 |
| 3053 | 55,40830200030 | 33,90811000050 |
| 3054 | 55,40833532570 | 33,90783192000 |
| 3055 | 55,40834278430 | 33,90776968660 |
| 3056 | 55,40839199990 | 33,90735899990 |
| 3057 | 55,40839200020 | 33,90735800010 |
| 3058 | 55,40853570040 | 33,90696579990 |
| 3059 | 55,40839099960 | 33,90594299950 |
| 3060 | 55,40827100020 | 33,90528590040 |
| 3061 | 55,40817199980 | 33,90483500030 |
| 3062 | 55,40807300040 | 33,90444400000 |
| 3063 | 55,40794799990 | 33,90435000060 |
| 3064 | 55,40773900040 | 33,90443300060 |
| 3065 | 55,40738799960 | 33,90474700010 |
| 3066 | 55,40717099980 | 33,90495300030 |
| 3067 | 55,40700700010 | 33,90506999950 |

| 1 | 2 | 3 |
|------|----------------|----------------|
| 3068 | 55,40700399960 | 33,90507000040 |
| 3069 | 55,40690000020 | 33,90501500060 |
| 3070 | 55,40689900030 | 33,90501289930 |
| 3071 | 55,40682199980 | 33,90468400080 |
| 3072 | 55,40653699970 | 33,90370500070 |
| 3073 | 55,40630199960 | 33,90297199930 |
| 3074 | 55,40616100040 | 33,90273400080 |
| 3075 | 55,40597700030 | 33,90262700010 |
| 3076 | 55,40563899990 | 33,90284800050 |
| 3077 | 55,40541100010 | 33,90312499970 |
| 3078 | 55,40525800000 | 33,90331300000 |
| 3079 | 55,40525400000 | 33,90331400000 |
| 3080 | 55,40517899990 | 33,90326000040 |
| 3081 | 55,40517900030 | 33,90325799950 |
| 3082 | 55,40505000010 | 33,90287599980 |
| 3083 | 55,40490799980 | 33,90256699930 |
| 3084 | 55,40465700020 | 33,90241599990 |
| 3085 | 55,40438899970 | 33,90261999930 |
| 3086 | 55,40411799960 | 33,90300800020 |
| 3087 | 55,40388900020 | 33,90319299970 |
| 3088 | 55,40388600040 | 33,90319400040 |
| 3089 | 55,40371299980 | 33,90313700060 |
| 3090 | 55,40371200030 | 33,90313399930 |
| 3091 | 55,40371100010 | 33,90313289950 |
| 3092 | 55,40362399990 | 33,90264100040 |
| 3093 | 55,40355799980 | 33,90226099960 |
| 3094 | 55,40355899960 | 33,90225799970 |
| 3095 | 55,40377999980 | 33,90179700060 |
| 3096 | 55,40420900020 | 33,90084300030 |
| 3097 | 55,40444300030 | 33,90012700000 |
| 3098 | 55,40471599960 | 33,89964700070 |
| 3099 | 55,40485499960 | 33,89909200030 |
| 3100 | 55,40496700000 | 33,89836300040 |
| 3101 | 55,40494999990 | 33,89784299930 |
| 3102 | 55,40484600040 | 33,89746700010 |
| 3103 | 55,40478500040 | 33,89751289960 |
| 3104 | 55,40430499960 | 33,89937100010 |
| 3105 | 55,40398300020 | 33,90074699930 |
| 3106 | 55,40398200010 | 33,90074700020 |
| 3107 | 55,40355500030 | 33,90198600050 |
| 3108 | 55,40333400040 | 33,90256000010 |
| 3109 | 55,40320800020 | 33,90300400020 |
| 3110 | 55,40313900010 | 33,90342800050 |
| 3111 | 55,40317600030 | 33,90373400040 |
| 3112 | 55,40317500040 | 33,90373700020 |
| 3113 | 55,40317099960 | 33,90373800020 |
| 3114 | 55,40290200000 | 33,90339299990 |

| 1 | 2 | 3 |
|------|----------------|----------------|
| 3115 | 55,40259800040 | 33,90317790000 |
| 3116 | 55,40241400030 | 33,90310099990 |
| 3117 | 55,40226900030 | 33,90316599920 |
| 3118 | 55,40208099960 | 33,90350399990 |
| 3119 | 55,40164300010 | 33,90435989930 |
| 3120 | 55,40134000010 | 33,90510199950 |
| 3121 | 55,40120400000 | 33,90565700020 |
| 3122 | 55,40111699980 | 33,90583999960 |
| 3123 | 55,40111299980 | 33,90584099930 |
| 3124 | 55,39979099990 | 33,90460699970 |
| 3125 | 55,39805100000 | 33,90307300010 |
| 3126 | 55,39784399980 | 33,90307199940 |
| 3127 | 55,39784207920 | 33,90306911810 |
| 3128 | 55,39784200010 | 33,90306899950 |
| 3129 | 55,39784099960 | 33,90306600020 |
| 3130 | 55,39810199980 | 33,90167600020 |
| 3131 | 55,39784599990 | 33,90102700070 |
| 3132 | 55,39718200020 | 33,89930300040 |
| 3133 | 55,39706099990 | 33,89931900050 |
| 3134 | 55,39705999970 | 33,89931899990 |
| 3135 | 55,39691500010 | 33,89928399930 |
| 3136 | 55,39691400030 | 33,89928199970 |
| 3137 | 55,39677099990 | 33,89908300070 |
| 3138 | 55,39677100010 | 33,89908199960 |
| 3139 | 55,39677000030 | 33,89908000010 |
| 3140 | 55,39674999960 | 33,89883500070 |
| 3141 | 55,39671800030 | 33,89854900030 |
| 3142 | 55,39671799960 | 33,89854799920 |
| 3143 | 55,39672200030 | 33,89827299990 |
| 3144 | 55,39672899990 | 33,89812099950 |
| 3145 | 55,39669099970 | 33,89798800010 |
| 3146 | 55,39659500020 | 33,89778000000 |
| 3147 | 55,39651000050 | 33,89762499960 |
| 3148 | 55,39650899970 | 33,89762300010 |
| 3149 | 55,39651100000 | 33,89741899990 |
| 3150 | 55,39651100020 | 33,89741800040 |
| 3151 | 55,39655899970 | 33,89724499940 |
| 3152 | 55,39665499960 | 33,89696690050 |
| 3153 | 55,39654800040 | 33,89689499930 |
| 3154 | 55,39636300020 | 33,89685699930 |
| 3155 | 55,39636199960 | 33,89685400030 |
| 3156 | 55,39626600030 | 33,89663700010 |
| 3157 | 55,39597700030 | 33,89600400010 |
| 3158 | 55,39563900040 | 33,89514699930 |
| 3159 | 55,39531299960 | 33,89479990010 |
| 3160 | 55,39507800030 | 33,89465000070 |
| 3161 | 55,39492199960 | 33,89475500060 |

| 1 | 2 | 3 |
|------|----------------|----------------|
| 3162 | 55,39484339750 | 33,89484657970 |
| 3163 | 55,40088087380 | 33,88376297830 |
| 3164 | 55,40120223000 | 33,88622436220 |
| 3165 | 55,40106960710 | 33,88630521060 |
| 3166 | 55,40145217200 | 33,88781438020 |
| 3167 | 55,40161539850 | 33,88823658840 |
| 3168 | 55,40268655590 | 33,88989847170 |
| 3169 | 55,40366587440 | 33,89284494580 |
| 3170 | 55,40487978760 | 33,89255748490 |
| 3171 | 55,40809290740 | 33,89615972920 |
| 3172 | 55,40828670620 | 33,89625854390 |
| 3173 | 55,40903639290 | 33,89633040910 |
| 3174 | 55,40831730600 | 33,88891032490 |
| 3175 | 55,40833260580 | 33,88527214800 |
| 3176 | 55,40745540440 | 33,88537994580 |
| 3177 | 55,40728710190 | 33,88529011430 |
| 3178 | 55,40649148030 | 33,88535299640 |
| 3179 | 55,40506340150 | 33,88573927190 |
| 3180 | 55,40447685420 | 33,88594588440 |
| 3181 | 55,40312011140 | 33,88608063170 |
| 3182 | 55,40216628310 | 33,88287364620 |
| 3183 | 55,40088087380 | 33,88376297830 |
| 3184 | 55,41019064130 | 33,92972710900 |
| 3185 | 55,40657530450 | 33,92980512040 |
| 3186 | 55,40590322980 | 33,92816161170 |
| 3187 | 55,40580183840 | 33,92791367610 |
| 3188 | 55,40602965450 | 33,92480516250 |
| 3189 | 55,40457449530 | 33,92930040160 |
| 3190 | 55,40457282760 | 33,92930547460 |
| 3191 | 55,40443583020 | 33,92971595650 |
| 3192 | 55,40682721420 | 33,93246934050 |
| 3193 | 55,40682778870 | 33,93247000630 |
| 3194 | 55,41091884330 | 33,93723019600 |
| 3195 | 55,41112176790 | 33,93746507790 |
| 3196 | 55,41019064130 | 33,92972710900 |
| 3197 | 55,40511216800 | 33,89445037740 |
| 3198 | 55,40469065100 | 33,89472335750 |
| 3199 | 55,40485143640 | 33,89554229760 |
| 3200 | 55,40527295170 | 33,89526931760 |
| 3201 | 55,40511216800 | 33,89445037740 |
| 3202 | 55,42751700000 | 33,86903600000 |
| 3203 | 55,42798300000 | 33,86956900000 |
| 3204 | 55,42804071810 | 33,86952871970 |
| 3205 | 55,42805992150 | 33,86951531800 |
| 3206 | 55,42922599980 | 33,87108199920 |
| 3207 | 55,42946822050 | 33,87107467850 |
| 3208 | 55,42960127360 | 33,87107065710 |

| 1 | 2 | 3 |
|------|----------------|----------------|
| 3209 | 55,43078099990 | 33,87103500050 |
| 3210 | 55,43206299940 | 33,87084599990 |
| 3211 | 55,43276599970 | 33,87066499970 |
| 3212 | 55,43324627160 | 33,87023573330 |
| 3213 | 55,43334849650 | 33,87014436330 |
| 3214 | 55,43336579070 | 33,87012890540 |
| 3215 | 55,43344399990 | 33,87005900050 |
| 3216 | 55,43349899950 | 33,86948899990 |
| 3217 | 55,43342799970 | 33,86787899940 |
| 3218 | 55,43343185100 | 33,86773842610 |
| 3219 | 55,43343402400 | 33,86765910700 |
| 3220 | 55,43343599950 | 33,86758700050 |
| 3221 | 55,43297099940 | 33,86710999940 |
| 3222 | 55,43270538310 | 33,86665283020 |
| 3223 | 55,43230399940 | 33,86596200050 |
| 3224 | 55,43215826440 | 33,86561117160 |
| 3225 | 55,43214283510 | 33,86557402880 |
| 3226 | 55,43126963270 | 33,86347207110 |
| 3227 | 55,43113499950 | 33,86314800040 |
| 3228 | 55,43109899930 | 33,86296300020 |
| 3229 | 55,43106767860 | 33,86280104660 |
| 3230 | 55,43042400000 | 33,85947300020 |
| 3231 | 55,43021525950 | 33,85930665070 |
| 3232 | 55,43003499960 | 33,85916299950 |
| 3233 | 55,42998939770 | 33,85882491560 |
| 3234 | 55,42997828450 | 33,85874252580 |
| 3235 | 55,42997699960 | 33,85873300030 |
| 3236 | 55,42982921950 | 33,85846740800 |
| 3237 | 55,42981259120 | 33,85843752350 |
| 3238 | 55,42969821010 | 33,85823195880 |
| 3239 | 55,42969099970 | 33,85821900040 |
| 3240 | 55,42962171820 | 33,85825443610 |
| 3241 | 55,42758638240 | 33,85929540180 |
| 3242 | 55,42757937180 | 33,85931683820 |
| 3243 | 55,42642403850 | 33,86284924650 |
| 3244 | 55,42652972950 | 33,86355824660 |
| 3245 | 55,42694829030 | 33,86636636030 |
| 3246 | 55,42699880520 | 33,86670529690 |
| 3247 | 55,42702641300 | 33,86686123390 |
| 3248 | 55,42726400000 | 33,86779300000 |
| 3249 | 55,42734500000 | 33,86852400000 |
| 3250 | 55,42734941270 | 33,86853713520 |
| 3251 | 55,42751700000 | 33,86903600000 |
| 3252 | 55,33052406900 | 34,07617298620 |
| 3253 | 55,33026285600 | 34,07723003660 |
| 3254 | 55,33039213870 | 34,07727592390 |
| 3255 | 55,33028186000 | 34,07791139930 |

| 1 | 2 | 3 |
|------|----------------|----------------|
| 3256 | 55,32995088810 | 34,07981847210 |
| 3257 | 55,33011923150 | 34,08037705900 |
| 3258 | 55,33089302490 | 34,08158272850 |
| 3259 | 55,33177703240 | 34,08202621500 |
| 3260 | 55,33295953100 | 34,07796475370 |
| 3261 | 55,33421941960 | 34,07200380430 |
| 3262 | 55,33275728120 | 34,07115343810 |
| 3263 | 55,33207812930 | 34,07075847240 |
| 3264 | 55,33052406900 | 34,07617298620 |
| 3265 | 55,31518280530 | 34,08087528390 |
| 3266 | 55,31515069170 | 34,08071574260 |
| 3267 | 55,31515604360 | 34,08040135130 |
| 3268 | 55,31511055060 | 34,08031219430 |
| 3269 | 55,31503829530 | 34,08028873360 |
| 3270 | 55,31313553740 | 34,08144306480 |
| 3271 | 55,31249591130 | 34,08173868720 |
| 3272 | 55,31233533390 | 34,08175745720 |
| 3273 | 55,31220419560 | 34,08175276380 |
| 3274 | 55,31215603310 | 34,08164825890 |
| 3275 | 55,31176835260 | 34,08054603600 |
| 3276 | 55,31176499970 | 34,08068399950 |
| 3277 | 55,31176399970 | 34,08068600010 |
| 3278 | 55,31176199980 | 34,08068900080 |
| 3279 | 55,31159600020 | 34,08067199970 |
| 3280 | 55,31036299960 | 34,08980800070 |
| 3281 | 55,31036200040 | 34,08980900060 |
| 3282 | 55,31036000010 | 34,08981200070 |
| 3283 | 55,30882400030 | 34,08964790080 |
| 3284 | 55,30730600020 | 34,08947399970 |
| 3285 | 55,30730399960 | 34,08947100030 |
| 3286 | 55,30730300010 | 34,08946789930 |
| 3287 | 55,30840299980 | 34,08297500060 |
| 3288 | 55,30744900000 | 34,08284289970 |
| 3289 | 55,30744710020 | 34,08284269990 |
| 3290 | 55,30421199990 | 34,08241099940 |
| 3291 | 55,30421000000 | 34,08240800070 |
| 3292 | 55,30420900040 | 34,08240499930 |
| 3293 | 55,30412011380 | 34,08272913940 |
| 3294 | 55,30403202750 | 34,08307198450 |
| 3295 | 55,30386597390 | 34,08344085830 |
| 3296 | 55,30364412740 | 34,08411715120 |
| 3297 | 55,30361468240 | 34,08423446140 |
| 3298 | 55,30361468220 | 34,08429077150 |
| 3299 | 55,30363743590 | 34,08433300330 |
| 3300 | 55,30431434550 | 34,08478523290 |
| 3301 | 55,30444110410 | 34,08491445450 |
| 3302 | 55,30448141440 | 34,08500082050 |

| 1 | 2 | 3 |
|------|----------------|----------------|
| 3303 | 55,30451376940 | 34,08516531800 |
| 3304 | 55,30451426000 | 34,08545620330 |
| 3305 | 55,30448141460 | 34,08569174600 |
| 3306 | 55,30441572380 | 34,08599533470 |
| 3307 | 55,30430076400 | 34,08631724370 |
| 3308 | 55,30423507290 | 34,08643763260 |
| 3309 | 55,30414997320 | 34,08652399790 |
| 3310 | 55,30405904230 | 34,08657832090 |
| 3311 | 55,30416490290 | 34,08670719830 |
| 3312 | 55,30442617400 | 34,08698199870 |
| 3313 | 55,30461428810 | 34,08720183760 |
| 3314 | 55,30514578070 | 34,08804979300 |
| 3315 | 55,30552860620 | 34,08866644160 |
| 3316 | 55,30565006350 | 34,08898493920 |
| 3317 | 55,30567850350 | 34,08913568230 |
| 3318 | 55,30572902750 | 34,08926883060 |
| 3319 | 55,30587582440 | 34,08951801040 |
| 3320 | 55,30592041390 | 34,08960433770 |
| 3321 | 55,30595345600 | 34,08972214760 |
| 3322 | 55,30597585040 | 34,08986609110 |
| 3323 | 55,30598630010 | 34,09013565730 |
| 3324 | 55,30599435800 | 34,09052932780 |
| 3325 | 55,30607700170 | 34,09056628060 |
| 3326 | 55,30624730720 | 34,09062317610 |
| 3327 | 55,30636508200 | 34,09072171760 |
| 3328 | 55,30646850870 | 34,09088677780 |
| 3329 | 55,30653772840 | 34,09094695340 |
| 3330 | 55,30659427390 | 34,09095868410 |
| 3331 | 55,30666706340 | 34,09093650280 |
| 3332 | 55,30674767920 | 34,09086845700 |
| 3333 | 55,30679993070 | 34,09080302900 |
| 3334 | 55,30693428970 | 34,09056748630 |
| 3335 | 55,30699400440 | 34,09054131390 |
| 3336 | 55,30708410310 | 34,09057214680 |
| 3337 | 55,30737170080 | 34,09087369160 |
| 3338 | 55,30741797950 | 34,09092341750 |
| 3339 | 55,30746017030 | 34,09098742450 |
| 3340 | 55,30748515770 | 34,09109353090 |
| 3341 | 55,30749898110 | 34,09118685190 |
| 3342 | 55,30753143650 | 34,09127411500 |
| 3343 | 55,30766877880 | 34,09150442270 |
| 3344 | 55,30774640730 | 34,09160387490 |
| 3345 | 55,30784493480 | 34,09169285760 |
| 3346 | 55,30789110400 | 34,09171709430 |
| 3347 | 55,30794062050 | 34,09171240160 |
| 3348 | 55,30798210770 | 34,09168424710 |
| 3349 | 55,30807035340 | 34,09156461690 |

| 1 | 2 | 3 |
|------|----------------|----------------|
| 3350 | 55,30815876160 | 34,09147074310 |
| 3351 | 55,30820091800 | 34,09145197280 |
| 3352 | 55,30823705170 | 34,09145432000 |
| 3353 | 55,30840366790 | 34,09153643750 |
| 3354 | 55,30844783070 | 34,09152705220 |
| 3355 | 55,30847789620 | 34,09149395480 |
| 3356 | 55,30850476630 | 34,09143637790 |
| 3357 | 55,30853313060 | 34,09130290230 |
| 3358 | 55,30857563640 | 34,09107892670 |
| 3359 | 55,30862867070 | 34,09099931460 |
| 3360 | 55,30874212410 | 34,09093650270 |
| 3361 | 55,30878392240 | 34,09090509730 |
| 3362 | 55,30891020250 | 34,09087949890 |
| 3363 | 55,30896903080 | 34,09086322240 |
| 3364 | 55,30902725010 | 34,09083443370 |
| 3365 | 55,30911831090 | 34,09075853770 |
| 3366 | 55,30922579180 | 34,09063291360 |
| 3367 | 55,30927803950 | 34,09060935980 |
| 3368 | 55,30934073680 | 34,09061459380 |
| 3369 | 55,30943926060 | 34,09065123420 |
| 3370 | 55,30952434870 | 34,09071142870 |
| 3371 | 55,30959301640 | 34,09080041140 |
| 3372 | 55,30969240900 | 34,09091586530 |
| 3373 | 55,30982556320 | 34,09102848420 |
| 3374 | 55,30990987170 | 34,09105781140 |
| 3375 | 55,31005726790 | 34,09108568030 |
| 3376 | 55,31012145700 | 34,09107782860 |
| 3377 | 55,31026923920 | 34,09097052620 |
| 3378 | 55,31035581850 | 34,09083443400 |
| 3379 | 55,31043579110 | 34,09068945650 |
| 3380 | 55,31053481890 | 34,09063080160 |
| 3381 | 55,31063496210 | 34,09059103970 |
| 3382 | 55,31071706220 | 34,09052561120 |
| 3383 | 55,31077837150 | 34,09044310620 |
| 3384 | 55,31080179020 | 34,09031406360 |
| 3385 | 55,31082052500 | 34,09025540860 |
| 3386 | 55,31090616930 | 34,09020848540 |
| 3387 | 55,31099783520 | 34,09013340610 |
| 3388 | 55,31104994120 | 34,09006237610 |
| 3389 | 55,31110666490 | 34,08984777160 |
| 3390 | 55,31116243240 | 34,08970405110 |
| 3391 | 55,31123653070 | 34,08965671980 |
| 3392 | 55,31132907930 | 34,08964101690 |
| 3393 | 55,31151716050 | 34,08967765620 |
| 3394 | 55,31161567900 | 34,08968812550 |
| 3395 | 55,31168135780 | 34,08967765730 |
| 3396 | 55,31170971910 | 34,08964886870 |

| 1 | 2 | 3 |
|------|----------------|----------------|
| 3397 | 55,31173509480 | 34,08958867360 |
| 3398 | 55,31176047050 | 34,08952848000 |
| 3399 | 55,31185749580 | 34,08938453590 |
| 3400 | 55,31196198380 | 34,08927985040 |
| 3401 | 55,31216200440 | 34,08913329030 |
| 3402 | 55,31227843310 | 34,08907571420 |
| 3403 | 55,31237097910 | 34,08900243270 |
| 3404 | 55,31247695860 | 34,08890036510 |
| 3405 | 55,31256353320 | 34,08879044470 |
| 3406 | 55,31267846830 | 34,08867790700 |
| 3407 | 55,31280832920 | 34,08857845680 |
| 3408 | 55,31289938100 | 34,08848947340 |
| 3409 | 55,31303819820 | 34,08831412520 |
| 3410 | 55,31312178580 | 34,08814662750 |
| 3411 | 55,31330681580 | 34,08780597220 |
| 3412 | 55,31360987750 | 34,08737980470 |
| 3413 | 55,31385914560 | 34,08708406670 |
| 3414 | 55,31394720990 | 34,08689824980 |
| 3415 | 55,31407408180 | 34,08670196410 |
| 3416 | 55,31417259370 | 34,08658680990 |
| 3417 | 55,31434986060 | 34,08623166910 |
| 3418 | 55,31441676460 | 34,08608620360 |
| 3419 | 55,31449169660 | 34,08596654820 |
| 3420 | 55,31460693920 | 34,08585662580 |
| 3421 | 55,31468437850 | 34,08571550410 |
| 3422 | 55,31477112360 | 34,08564725500 |
| 3423 | 55,31481440870 | 34,08559752910 |
| 3424 | 55,31491590360 | 34,08543003160 |
| 3425 | 55,31505919140 | 34,08541956260 |
| 3426 | 55,31514725250 | 34,08536460340 |
| 3427 | 55,31521591090 | 34,08535413450 |
| 3428 | 55,31531393310 | 34,08530022540 |
| 3429 | 55,31544277980 | 34,08504531190 |
| 3430 | 55,31549949740 | 34,08498773520 |
| 3431 | 55,31556666170 | 34,08486996290 |
| 3432 | 55,31560830190 | 34,08476529080 |
| 3433 | 55,31561633070 | 34,08447436150 |
| 3434 | 55,31568858460 | 34,08434766620 |
| 3435 | 55,31573407730 | 34,08420689360 |
| 3436 | 55,31570999300 | 34,08408958410 |
| 3437 | 55,31563773930 | 34,08389719450 |
| 3438 | 55,31558606530 | 34,08314526500 |
| 3439 | 55,31554725920 | 34,08258519620 |
| 3440 | 55,31552785550 | 34,08240984840 |
| 3441 | 55,31550994490 | 34,08208793930 |
| 3442 | 55,31548158640 | 34,08186286470 |
| 3443 | 55,31541889920 | 34,08158021380 |

| 1 | 2 | 3 |
|------|----------------|----------------|
| 3444 | 55,31537561510 | 34,08138131040 |
| 3445 | 55,31526844030 | 34,08117559810 |
| 3446 | 55,31518280530 | 34,08087528390 |
| 3447 | 55,30565013140 | 34,07247581390 |
| 3448 | 55,30571660290 | 34,07289802210 |
| 3449 | 55,30576262150 | 34,07302378620 |
| 3450 | 55,30577284790 | 34,07339209550 |
| 3451 | 55,30571660290 | 34,07354480910 |
| 3452 | 55,30567058420 | 34,07489228200 |
| 3453 | 55,30582909290 | 34,07616788970 |
| 3454 | 55,30590067720 | 34,07626670440 |
| 3455 | 55,30604895870 | 34,07624873810 |
| 3456 | 55,30627393650 | 34,07650924950 |
| 3457 | 55,30654493070 | 34,07725485120 |
| 3458 | 55,30657560920 | 34,07754231210 |
| 3459 | 55,30673411430 | 34,07755129520 |
| 3460 | 55,30697954020 | 34,07747943000 |
| 3461 | 55,30766467970 | 34,07762316040 |
| 3462 | 55,30781295460 | 34,07597924350 |
| 3463 | 55,30802258370 | 34,07476651780 |
| 3464 | 55,30825266310 | 34,07367955640 |
| 3465 | 55,30820664730 | 34,07246683070 |
| 3466 | 55,30752663020 | 34,07245784760 |
| 3467 | 55,30753174310 | 34,07093071160 |
| 3468 | 55,30774648660 | 34,07084986320 |
| 3469 | 55,30769535730 | 34,07050850340 |
| 3470 | 55,30729143350 | 34,07066121700 |
| 3471 | 55,30693036600 | 34,07092243120 |
| 3472 | 55,30685819990 | 34,07099879990 |
| 3473 | 55,30673880050 | 34,07106101720 |
| 3474 | 55,30581375330 | 34,07173021220 |
| 3475 | 55,30574216880 | 34,07227818450 |
| 3476 | 55,30565013140 | 34,07247581390 |
| 3477 | 55,41088692410 | 34,08975742770 |
| 3478 | 55,41087325960 | 34,08953880190 |
| 3479 | 55,41088059230 | 34,08936095350 |
| 3480 | 55,41087765920 | 34,08929909340 |
| 3481 | 55,41084954930 | 34,08915210580 |
| 3482 | 55,41076812640 | 34,08886352410 |
| 3483 | 55,41065623220 | 34,08855419240 |
| 3484 | 55,41055856090 | 34,08828870340 |
| 3485 | 55,41050519230 | 34,08817529940 |
| 3486 | 55,41038494650 | 34,08794847820 |
| 3487 | 55,41022552300 | 34,08760537140 |
| 3488 | 55,41016938250 | 34,08741493410 |
| 3489 | 55,41021417750 | 34,08723291120 |
| 3490 | 55,41024888290 | 34,08687394250 |

| 1 | 2 | 3 |
|------|----------------|----------------|
| 3491 | 55,41026030050 | 34,08641486030 |
| 3492 | 55,41027023970 | 34,08605277080 |
| 3493 | 55,41028669620 | 34,08576532660 |
| 3494 | 55,41029989430 | 34,08547922390 |
| 3495 | 55,41030227590 | 34,08524333000 |
| 3496 | 55,41028492290 | 34,08514713500 |
| 3497 | 55,41018844550 | 34,08478845050 |
| 3498 | 55,41014209630 | 34,08466381680 |
| 3499 | 55,41005206820 | 34,08446110710 |
| 3500 | 55,40996589820 | 34,08420630740 |
| 3501 | 55,40991275740 | 34,08408736810 |
| 3502 | 55,40984175890 | 34,08387783870 |
| 3503 | 55,40982574040 | 34,08374410550 |
| 3504 | 55,40982440640 | 34,08357283290 |
| 3505 | 55,40985377240 | 34,08340977050 |
| 3506 | 55,40994454150 | 34,08317280490 |
| 3507 | 55,41001528750 | 34,08302030170 |
| 3508 | 55,41006067180 | 34,08284902830 |
| 3509 | 55,41006601100 | 34,08260502360 |
| 3510 | 55,41007699740 | 34,08236816890 |
| 3511 | 55,41006067140 | 34,08229063110 |
| 3512 | 55,41002863620 | 34,08228124650 |
| 3513 | 55,40995922480 | 34,08234224840 |
| 3514 | 55,40993035430 | 34,08241971930 |
| 3515 | 55,40991275680 | 34,08253055270 |
| 3516 | 55,40988782780 | 34,08258983400 |
| 3517 | 55,40976904600 | 34,08276768270 |
| 3518 | 55,40965319790 | 34,08287336110 |
| 3519 | 55,40959160710 | 34,08297130660 |
| 3520 | 55,40953294860 | 34,08312595690 |
| 3521 | 55,40940536770 | 34,08339143990 |
| 3522 | 55,40934853270 | 34,08350655210 |
| 3523 | 55,40926176720 | 34,08370832620 |
| 3524 | 55,40915313680 | 34,08387601260 |
| 3525 | 55,40903288720 | 34,08399973280 |
| 3526 | 55,40885104430 | 34,08416984790 |
| 3527 | 55,40871612900 | 34,08424201840 |
| 3528 | 55,40857681280 | 34,08428068130 |
| 3529 | 55,40847709200 | 34,08429099210 |
| 3530 | 55,40840010630 | 34,08428431920 |
| 3531 | 55,40827911590 | 34,08425232790 |
| 3532 | 55,40809287060 | 34,08414149540 |
| 3533 | 55,40794475380 | 34,08404097290 |
| 3534 | 55,40775703990 | 34,08385539220 |
| 3535 | 55,40766791410 | 34,08368720960 |
| 3536 | 55,40762853350 | 34,08352649500 |
| 3537 | 55,40759682470 | 34,08337780790 |

| 1 | 2 | 3 |
|------|----------------|----------------|
| 3538 | 55,40750104910 | 34,08315696750 |
| 3539 | 55,40742228870 | 34,08306077320 |
| 3540 | 55,40734219370 | 34,08304669570 |
| 3541 | 55,40717532770 | 34,08303731120 |
| 3542 | 55,40704317010 | 34,08302088760 |
| 3543 | 55,40696841370 | 34,08294228960 |
| 3544 | 55,40688230960 | 34,08276984390 |
| 3545 | 55,40682757750 | 34,08263376440 |
| 3546 | 55,40676083070 | 34,08240383670 |
| 3547 | 55,40668206830 | 34,08213636800 |
| 3548 | 55,40662600050 | 34,08194163330 |
| 3549 | 55,40654056440 | 34,08175862930 |
| 3550 | 55,40645512670 | 34,08161785680 |
| 3551 | 55,40629240040 | 34,08145605490 |
| 3552 | 55,40659853640 | 34,08063134260 |
| 3553 | 55,40597299970 | 34,07965199980 |
| 3554 | 55,40514600010 | 34,07875499970 |
| 3555 | 55,40416700010 | 34,08073899940 |
| 3556 | 55,40390100010 | 34,08088799950 |
| 3557 | 55,40331799970 | 34,07988100020 |
| 3558 | 55,40429700040 | 34,07788699960 |
| 3559 | 55,40401999980 | 34,07719000050 |
| 3560 | 55,40371999990 | 34,07754800030 |
| 3561 | 55,40358399990 | 34,07754800000 |
| 3562 | 55,40349899970 | 34,07753900060 |
| 3563 | 55,40319900000 | 34,07711999950 |
| 3564 | 55,40307400020 | 34,07721000060 |
| 3565 | 55,40278600020 | 34,07816699980 |
| 3566 | 55,40245700020 | 34,07819700060 |
| 3567 | 55,40069700010 | 34,07609299940 |
| 3568 | 55,40069099990 | 34,07546499940 |
| 3569 | 55,40185699990 | 34,07345100060 |
| 3570 | 55,40249699970 | 34,07384999950 |
| 3571 | 55,40371752000 | 34,07497521080 |
| 3572 | 55,40396299970 | 34,07477700010 |
| 3573 | 55,40455200020 | 34,07367999930 |
| 3574 | 55,40412758050 | 34,07349910970 |
| 3575 | 55,40367200020 | 34,07317700070 |
| 3576 | 55,40304799990 | 34,07167500000 |
| 3577 | 55,40299258590 | 34,07112766220 |
| 3578 | 55,40245853000 | 34,07053592910 |
| 3579 | 55,39884768590 | 34,06796273970 |
| 3580 | 55,39753375540 | 34,06558209190 |
| 3581 | 55,39498553140 | 34,06017200090 |
| 3582 | 55,39397739960 | 34,06099183080 |
| 3583 | 55,39235382380 | 34,06010157630 |
| 3584 | 55,39094381810 | 34,06213681880 |

| 1 | 2 | 3 |
|------|----------------|----------------|
| 3585 | 55,39179678050 | 34,06842268890 |
| 3586 | 55,39179999060 | 34,06845085730 |
| 3587 | 55,39180082900 | 34,06845991530 |
| 3588 | 55,39180371170 | 34,06851700300 |
| 3589 | 55,39180379510 | 34,06852617800 |
| 3590 | 55,39180345900 | 34,06855487130 |
| 3591 | 55,39166492240 | 34,07282430580 |
| 3592 | 55,39205899960 | 34,07212300080 |
| 3593 | 55,39252399970 | 34,07125499980 |
| 3594 | 55,39283599980 | 34,07017099920 |
| 3595 | 55,39321499960 | 34,06958700000 |
| 3596 | 55,39393400030 | 34,07055100060 |
| 3597 | 55,39559400030 | 34,07345799970 |
| 3598 | 55,39557499970 | 34,07375799930 |
| 3599 | 55,39522400030 | 34,07447500030 |
| 3600 | 55,39495899990 | 34,07540999920 |
| 3601 | 55,39524300040 | 34,07669399990 |
| 3602 | 55,39655100030 | 34,07817899990 |
| 3603 | 55,39746000040 | 34,07941399960 |
| 3604 | 55,39837900000 | 34,07794600080 |
| 3605 | 55,39873899960 | 34,07814599960 |
| 3606 | 55,39998000040 | 34,07948099940 |
| 3607 | 55,40017899980 | 34,07993099980 |
| 3608 | 55,40071000000 | 34,08026499930 |
| 3609 | 55,40118400010 | 34,08091500020 |
| 3610 | 55,40248799980 | 34,08381899960 |
| 3611 | 55,40246474840 | 34,08389484940 |
| 3612 | 55,40244338660 | 34,08393238860 |
| 3613 | 55,40240066340 | 34,08405204470 |
| 3614 | 55,40237663240 | 34,08415997030 |
| 3615 | 55,40236461660 | 34,08422566340 |
| 3616 | 55,40235402930 | 34,08449461470 |
| 3617 | 55,40234962950 | 34,08454874170 |
| 3618 | 55,40233202890 | 34,08459513690 |
| 3619 | 55,40231442860 | 34,08461575790 |
| 3620 | 55,40228851590 | 34,08462451870 |
| 3621 | 55,40226015960 | 34,08461060310 |
| 3622 | 55,40217362360 | 34,08454358690 |
| 3623 | 55,40200494970 | 34,08440182410 |
| 3624 | 55,40195073550 | 34,08435470570 |
| 3625 | 55,40187997440 | 34,08433124230 |
| 3626 | 55,40179986810 | 34,08432655080 |
| 3627 | 55,40169400170 | 34,08437604960 |
| 3628 | 55,40162363290 | 34,08441101410 |
| 3629 | 55,40156488800 | 34,08447201530 |
| 3630 | 55,40148425770 | 34,08460029320 |
| 3631 | 55,40132584880 | 34,08483742420 |

| 1 | 2 | 3 |
|------|----------------|----------------|
| 3632 | 55,40119530740 | 34,08502042670 |
| 3633 | 55,40031670870 | 34,08618288330 |
| 3634 | 55,40015096090 | 34,08635557690 |
| 3635 | 55,40011575790 | 34,08639681650 |
| 3636 | 55,40001454800 | 34,08650249420 |
| 3637 | 55,39989394980 | 34,08663638870 |
| 3638 | 55,39983999830 | 34,08672416140 |
| 3639 | 55,39981359620 | 34,08681952890 |
| 3640 | 55,39977000000 | 34,08689900000 |
| 3641 | 55,39977100000 | 34,08689900000 |
| 3642 | 55,39977400000 | 34,08690390000 |
| 3643 | 55,39980400000 | 34,08731200000 |
| 3644 | 55,39985000000 | 34,08773100000 |
| 3645 | 55,39990995990 | 34,08786619270 |
| 3646 | 55,39995600020 | 34,08797000020 |
| 3647 | 55,40003499970 | 34,08825999960 |
| 3648 | 55,40003499980 | 34,08826200010 |
| 3649 | 55,39996699990 | 34,08857499970 |
| 3650 | 55,39996599980 | 34,08857600000 |
| 3651 | 55,39992800660 | 34,08873557080 |
| 3652 | 55,39990600000 | 34,08882800000 |
| 3653 | 55,39980300000 | 34,08953600000 |
| 3654 | 55,39986500000 | 34,09011900000 |
| 3655 | 55,39991500000 | 34,09065900000 |
| 3656 | 55,40000027430 | 34,09069125340 |
| 3657 | 55,40045699990 | 34,09086399980 |
| 3658 | 55,40045800030 | 34,09086999970 |
| 3659 | 55,40045799980 | 34,09087200020 |
| 3660 | 55,40025200010 | 34,09102800050 |
| 3661 | 55,40001179380 | 34,09107975740 |
| 3662 | 55,39989000000 | 34,09110600000 |
| 3663 | 55,39947800000 | 34,09111900000 |
| 3664 | 55,39932255550 | 34,09111317790 |
| 3665 | 55,39921100030 | 34,09110899960 |
| 3666 | 55,39921000010 | 34,09110800040 |
| 3667 | 55,39889299990 | 34,09095200050 |
| 3668 | 55,39869899980 | 34,09078200010 |
| 3669 | 55,39837900040 | 34,09084000070 |
| 3670 | 55,39778100010 | 34,09085699950 |
| 3671 | 55,39736199980 | 34,09091100050 |
| 3672 | 55,39736000010 | 34,09090800060 |
| 3673 | 55,39720699980 | 34,09064800050 |
| 3674 | 55,39700899990 | 34,09040700020 |
| 3675 | 55,39679899960 | 34,09054099950 |
| 3676 | 55,39667600030 | 34,09071799960 |
| 3677 | 55,39657800020 | 34,09108999970 |
| 3678 | 55,39657700020 | 34,09109300060 |

| 1 | 2 | 3 |
|------|----------------|----------------|
| 3679 | 55,39646700000 | 34,09112999940 |
| 3680 | 55,39646500040 | 34,09112900010 |
| 3681 | 55,39622799970 | 34,09102690010 |
| 3682 | 55,39612400010 | 34,09087900010 |
| 3683 | 55,39604600000 | 34,09078600030 |
| 3684 | 55,39587200040 | 34,09084999920 |
| 3685 | 55,39570900020 | 34,09102600000 |
| 3686 | 55,39557300030 | 34,09121399930 |
| 3687 | 55,39556899960 | 34,09121500070 |
| 3688 | 55,39513800040 | 34,09083999950 |
| 3689 | 55,39484099960 | 34,09056300040 |
| 3690 | 55,39466299980 | 34,09046500010 |
| 3691 | 55,39431500020 | 34,09038999950 |
| 3692 | 55,39431399980 | 34,09038700050 |
| 3693 | 55,39418400020 | 34,09016699980 |
| 3694 | 55,39411699990 | 34,08993999950 |
| 3695 | 55,39403900000 | 34,08969289980 |
| 3696 | 55,39398200000 | 34,08961990030 |
| 3697 | 55,39367300020 | 34,08925999980 |
| 3698 | 55,39343700010 | 34,08869899960 |
| 3699 | 55,39343599980 | 34,08869799950 |
| 3700 | 55,39340000030 | 34,08840299920 |
| 3701 | 55,39301099970 | 34,08797900070 |
| 3702 | 55,39270400030 | 34,08761199960 |
| 3703 | 55,39249587160 | 34,08778904410 |
| 3704 | 55,39239600000 | 34,08787400000 |
| 3705 | 55,39206200000 | 34,08849200000 |
| 3706 | 55,39196777070 | 34,08857705940 |
| 3707 | 55,39194777200 | 34,08870884390 |
| 3708 | 55,39194483770 | 34,08895886190 |
| 3709 | 55,39196097560 | 34,08910577990 |
| 3710 | 55,39196086820 | 34,08926765730 |
| 3711 | 55,39191613080 | 34,08960550980 |
| 3712 | 55,39185241020 | 34,08989449830 |
| 3713 | 55,39178198890 | 34,09031205500 |
| 3714 | 55,39172917240 | 34,09060589160 |
| 3715 | 55,39165434970 | 34,09082240200 |
| 3716 | 55,39162060600 | 34,09104922200 |
| 3717 | 55,39164503420 | 34,09136750980 |
| 3718 | 55,39167441410 | 34,09144024220 |
| 3719 | 55,39176731710 | 34,09156472520 |
| 3720 | 55,39185387710 | 34,09169617790 |
| 3721 | 55,39191989640 | 34,09181216610 |
| 3722 | 55,39203139660 | 34,09189980090 |
| 3723 | 55,39212675810 | 34,09204156440 |
| 3724 | 55,39220891480 | 34,09225807460 |
| 3725 | 55,39229840820 | 34,09241014840 |

| 1 | 2 | 3 |
|------|----------------|----------------|
| 3726 | 55,39242604450 | 34,09259830560 |
| 3727 | 55,39270670720 | 34,09287377390 |
| 3728 | 55,39286428650 | 34,09294650640 |
| 3729 | 55,39300553940 | 34,09304937120 |
| 3730 | 55,39319480030 | 34,09322453050 |
| 3731 | 55,39331362190 | 34,09341022200 |
| 3732 | 55,39339430950 | 34,09360353460 |
| 3733 | 55,39347499690 | 34,09374529820 |
| 3734 | 55,39359089350 | 34,09396696360 |
| 3735 | 55,39370238840 | 34,09414481190 |
| 3736 | 55,39381241610 | 34,09431235020 |
| 3737 | 55,39398552610 | 34,09452370620 |
| 3738 | 55,39444738890 | 34,09505457090 |
| 3739 | 55,39466505260 | 34,09535488460 |
| 3740 | 55,39483052440 | 34,09561657000 |
| 3741 | 55,39499922860 | 34,09596453390 |
| 3742 | 55,39507697920 | 34,09626610390 |
| 3743 | 55,39508578150 | 34,09637435840 |
| 3744 | 55,39507767410 | 34,09656787250 |
| 3745 | 55,39496548810 | 34,09703935660 |
| 3746 | 55,39489654000 | 34,09717596390 |
| 3747 | 55,39486866670 | 34,09728164230 |
| 3748 | 55,39485252950 | 34,09748526510 |
| 3749 | 55,39485986480 | 34,09760125320 |
| 3750 | 55,39490680870 | 34,09769919930 |
| 3751 | 55,39491707780 | 34,09773270590 |
| 3752 | 55,39492587950 | 34,09807809300 |
| 3753 | 55,39491854420 | 34,09821985630 |
| 3754 | 55,39488186920 | 34,09831006930 |
| 3755 | 55,39480558560 | 34,09835646320 |
| 3756 | 55,39476597680 | 34,09836419590 |
| 3757 | 55,39473048450 | 34,09837444890 |
| 3758 | 55,39469042450 | 34,09847533560 |
| 3759 | 55,39467306480 | 34,09861845420 |
| 3760 | 55,39469977150 | 34,09872168800 |
| 3761 | 55,39476787400 | 34,09882022830 |
| 3762 | 55,39483864830 | 34,09890234500 |
| 3763 | 55,39486802570 | 34,09895865400 |
| 3764 | 55,39487870790 | 34,09902434740 |
| 3765 | 55,39484666030 | 34,09910177240 |
| 3766 | 55,39475585600 | 34,09912758190 |
| 3767 | 55,39467039400 | 34,09914400440 |
| 3768 | 55,39463033280 | 34,09913696570 |
| 3769 | 55,39459027270 | 34,09909942730 |
| 3770 | 55,39450631730 | 34,09901630570 |
| 3771 | 55,39445940720 | 34,09901261700 |
| 3772 | 55,39441267000 | 34,09906658020 |

| 1 | 2 | 3 |
|------|----------------|----------------|
| 3773 | 55,39440332190 | 34,09913461910 |
| 3774 | 55,39441096160 | 34,09924054920 |
| 3775 | 55,39445790630 | 34,09939004560 |
| 3776 | 55,39458260190 | 34,09958335820 |
| 3777 | 55,39472781410 | 34,09974228620 |
| 3778 | 55,39484933050 | 34,09995579090 |
| 3779 | 55,39490274470 | 34,10008248680 |
| 3780 | 55,39490680890 | 34,10020969290 |
| 3781 | 55,39488920480 | 34,10033341410 |
| 3782 | 55,39483639280 | 34,10047260000 |
| 3783 | 55,39478358090 | 34,10053445990 |
| 3784 | 55,39468382480 | 34,10053961470 |
| 3785 | 55,39458260180 | 34,10056796700 |
| 3786 | 55,39454152590 | 34,10059889800 |
| 3787 | 55,39448577940 | 34,10069426530 |
| 3788 | 55,39447404280 | 34,10081540860 |
| 3789 | 55,39452392170 | 34,10138761630 |
| 3790 | 55,39458406900 | 34,10190054060 |
| 3791 | 55,39466475350 | 34,10232582930 |
| 3792 | 55,39472343380 | 34,10242892920 |
| 3793 | 55,39483330680 | 34,10251080780 |
| 3794 | 55,39491414360 | 34,10260935570 |
| 3795 | 55,39498286540 | 34,10278766070 |
| 3796 | 55,39502123370 | 34,10306557520 |
| 3797 | 55,39504323840 | 34,10338776390 |
| 3798 | 55,39511372840 | 34,10365340930 |
| 3799 | 55,39519651990 | 34,10376368140 |
| 3800 | 55,39548626660 | 34,10400121100 |
| 3801 | 55,39570484470 | 34,10415843970 |
| 3802 | 55,39586474400 | 34,10428989200 |
| 3803 | 55,39592342170 | 34,10436721670 |
| 3804 | 55,39596599920 | 34,10456256360 |
| 3805 | 55,39594249250 | 34,10489045140 |
| 3806 | 55,39590141800 | 34,10512758300 |
| 3807 | 55,39584273940 | 34,10523068270 |
| 3808 | 55,39578039100 | 34,10548696760 |
| 3809 | 55,39578306130 | 34,10576851240 |
| 3810 | 55,39581110280 | 34,10598670910 |
| 3811 | 55,39585650360 | 34,10623306050 |
| 3812 | 55,39587941300 | 34,10659676390 |
| 3813 | 55,39587941310 | 34,10756332980 |
| 3814 | 55,39586585120 | 34,10801148460 |
| 3815 | 55,39580606500 | 34,10889074680 |
| 3816 | 55,39608350580 | 34,10946847690 |
| 3817 | 55,39638551020 | 34,11007640200 |
| 3818 | 55,39672578290 | 34,11068146520 |
| 3819 | 55,39693141580 | 34,11085273690 |

| 1 | 2 | 3 |
|------|----------------|----------------|
| 3820 | 55,39697228080 | 34,11084965440 |
| 3821 | 55,39708096670 | 34,11080816020 |
| 3822 | 55,39716508860 | 34,11087385330 |
| 3823 | 55,39722517620 | 34,11097943260 |
| 3824 | 55,39733314090 | 34,11124659200 |
| 3825 | 55,39761774290 | 34,11186395110 |
| 3826 | 55,39797123850 | 34,11254823470 |
| 3827 | 55,39809445660 | 34,11269257490 |
| 3828 | 55,39824397120 | 34,11281651140 |
| 3829 | 55,39855107330 | 34,11287281930 |
| 3830 | 55,39897967740 | 34,11287047320 |
| 3831 | 55,39909717530 | 34,11283528120 |
| 3832 | 55,39935019600 | 34,11270741220 |
| 3833 | 55,39955781810 | 34,11254200550 |
| 3834 | 55,39969267140 | 34,11239536750 |
| 3835 | 55,39981506240 | 34,11223635510 |
| 3836 | 55,39992507280 | 34,11206881760 |
| 3837 | 55,40003781480 | 34,11177010380 |
| 3838 | 55,40021990060 | 34,11134969160 |
| 3839 | 55,40032244520 | 34,11113266020 |
| 3840 | 55,40053819320 | 34,11087800770 |
| 3841 | 55,40096942510 | 34,11042436630 |
| 3842 | 55,40154732760 | 34,10973874910 |
| 3843 | 55,40164853310 | 34,10958152020 |
| 3844 | 55,40167493410 | 34,10949903980 |
| 3845 | 55,40170720270 | 34,10932376950 |
| 3846 | 55,40174746540 | 34,10922212510 |
| 3847 | 55,40183090980 | 34,10912123820 |
| 3848 | 55,40189641200 | 34,10908921620 |
| 3849 | 55,40206801880 | 34,10900415750 |
| 3850 | 55,40222349130 | 34,10889074790 |
| 3851 | 55,40226949130 | 34,10883382930 |
| 3852 | 55,40237016340 | 34,10863299710 |
| 3853 | 55,40246256620 | 34,10846030310 |
| 3854 | 55,40253317100 | 34,10829654790 |
| 3855 | 55,40259163670 | 34,10824894700 |
| 3856 | 55,40266203890 | 34,10821801720 |
| 3857 | 55,40283510990 | 34,10816131280 |
| 3858 | 55,40293235990 | 34,10808773640 |
| 3859 | 55,40302431270 | 34,10797830950 |
| 3860 | 55,40314751470 | 34,10783396900 |
| 3861 | 55,40323809120 | 34,10776395990 |
| 3862 | 55,40332351680 | 34,10775664340 |
| 3863 | 55,40337191690 | 34,10777468530 |
| 3864 | 55,40341591740 | 34,10782623600 |
| 3865 | 55,40353325150 | 34,10800666090 |
| 3866 | 55,40362418530 | 34,10825925810 |

| 1 | 2 | 3 |
|------|----------------|----------------|
| 3867 | 55,40368285190 | 34,10847834610 |
| 3868 | 55,40395901780 | 34,10828481630 |
| 3869 | 55,40420399680 | 34,10808890920 |
| 3870 | 55,40452617580 | 34,10780819370 |
| 3871 | 55,40469190570 | 34,10755817450 |
| 3872 | 55,40490016590 | 34,10707360280 |
| 3873 | 55,40500700900 | 34,10681374680 |
| 3874 | 55,40511113950 | 34,10651108640 |
| 3875 | 55,40513917460 | 34,10637735240 |
| 3876 | 55,40518908900 | 34,10608641660 |
| 3877 | 55,40521255510 | 34,10592145590 |
| 3878 | 55,40522282130 | 34,10573329710 |
| 3879 | 55,40522661690 | 34,10551512250 |
| 3880 | 55,40523748740 | 34,10529512060 |
| 3881 | 55,40524530680 | 34,10514442290 |
| 3882 | 55,40527334170 | 34,10483707010 |
| 3883 | 55,40530495180 | 34,10464043290 |
| 3884 | 55,40535188270 | 34,10438783740 |
| 3885 | 55,40541787990 | 34,10411719840 |
| 3886 | 55,40550829940 | 34,10387278030 |
| 3887 | 55,40562711340 | 34,10359592780 |
| 3888 | 55,40579626110 | 34,10366871200 |
| 3889 | 55,40647675240 | 34,10407080440 |
| 3890 | 55,40667620370 | 34,10418421410 |
| 3891 | 55,40675649170 | 34,10422236350 |
| 3892 | 55,40678452590 | 34,10421297880 |
| 3893 | 55,40684192760 | 34,10414259240 |
| 3894 | 55,40691001020 | 34,10406516890 |
| 3895 | 55,40699004520 | 34,10404502830 |
| 3896 | 55,40718949450 | 34,10405533880 |
| 3897 | 55,40729580550 | 34,10409097630 |
| 3898 | 55,40768958070 | 34,10436206280 |
| 3899 | 55,40792128920 | 34,10449609330 |
| 3900 | 55,40822485520 | 34,10446258590 |
| 3901 | 55,40846389390 | 34,10439299290 |
| 3902 | 55,40883761390 | 34,10419655520 |
| 3903 | 55,40932884400 | 34,10391970420 |
| 3904 | 55,40952121760 | 34,10382851790 |
| 3905 | 55,40956667710 | 34,10380532040 |
| 3906 | 55,40959180930 | 34,10376250740 |
| 3907 | 55,40959314450 | 34,10370854460 |
| 3908 | 55,40955201290 | 34,10356303470 |
| 3909 | 55,40948748920 | 34,10336714280 |
| 3910 | 55,40946549250 | 34,10325115540 |
| 3911 | 55,40946109260 | 34,10313001170 |
| 3912 | 55,40946695900 | 34,10295989750 |
| 3913 | 55,40951095260 | 34,10267637100 |

| 1 | 2 | 3 |
|------|----------------|----------------|
| 3914 | 55,40957840880 | 34,10245985990 |
| 3915 | 55,40965906340 | 34,10231809750 |
| 3916 | 55,40971194560 | 34,10220462760 |
| 3917 | 55,40972796330 | 34,10202866300 |
| 3918 | 55,40971194510 | 34,10184800490 |
| 3919 | 55,40965588190 | 34,10175181020 |
| 3920 | 55,40954375490 | 34,10160634550 |
| 3921 | 55,40945082800 | 34,10136957280 |
| 3922 | 55,40938190480 | 34,10110409010 |
| 3923 | 55,40933791080 | 34,10084633820 |
| 3924 | 55,40932283650 | 34,10065026750 |
| 3925 | 55,40932817630 | 34,10050245710 |
| 3926 | 55,40934377690 | 34,10041074000 |
| 3927 | 55,40938090260 | 34,10034408740 |
| 3928 | 55,40947167310 | 34,10028777860 |
| 3929 | 55,40955843820 | 34,10029951040 |
| 3930 | 55,40964253410 | 34,10034643370 |
| 3931 | 55,40970660600 | 34,10045083970 |
| 3932 | 55,40977764920 | 34,10061391160 |
| 3933 | 55,40988449290 | 34,10104508310 |
| 3934 | 55,40993186020 | 34,10117875110 |
| 3935 | 55,40997257320 | 34,10121277060 |
| 3936 | 55,41003664470 | 34,10120925030 |
| 3937 | 55,41009019570 | 34,10114275240 |
| 3938 | 55,41010485940 | 34,10106542720 |
| 3939 | 55,41010138410 | 34,10095234100 |
| 3940 | 55,41007846370 | 34,10070457490 |
| 3941 | 55,41007699780 | 34,10055250210 |
| 3942 | 55,41008286330 | 34,10043393720 |
| 3943 | 55,41011365820 | 34,10028186380 |
| 3944 | 55,41015031910 | 34,10019165090 |
| 3945 | 55,41022364000 | 34,10007566290 |
| 3946 | 55,41029402820 | 34,10003184550 |
| 3947 | 55,41046266600 | 34,09996740740 |
| 3948 | 55,41063998420 | 34,09995637740 |
| 3949 | 55,41073688460 | 34,10001122460 |
| 3950 | 55,41078820880 | 34,10007566360 |
| 3951 | 55,41083366730 | 34,10017618570 |
| 3952 | 55,41089525600 | 34,10042878250 |
| 3953 | 55,41092604990 | 34,10065818110 |
| 3954 | 55,41093484850 | 34,10084891530 |
| 3955 | 55,41095537790 | 34,10104480620 |
| 3956 | 55,41097150850 | 34,10126131770 |
| 3957 | 55,41100705630 | 34,10136938000 |
| 3958 | 55,41105243910 | 34,10145384270 |
| 3959 | 55,41115188110 | 34,10150839210 |
| 3960 | 55,41119526200 | 34,10147906450 |

| 1 | 2 | 3 |
|------|----------------|----------------|
| 3961 | 55,41125933170 | 34,10140398530 |
| 3962 | 55,41128736310 | 34,10128081000 |
| 3963 | 55,41128068900 | 34,10116232720 |
| 3964 | 55,41126734110 | 34,10108021010 |
| 3965 | 55,41121492900 | 34,10089788890 |
| 3966 | 55,41116507210 | 34,10072777340 |
| 3967 | 55,41111814730 | 34,10034630120 |
| 3968 | 55,41111081540 | 34,10016845350 |
| 3969 | 55,41111521460 | 34,10010917000 |
| 3970 | 55,41113134530 | 34,10006019840 |
| 3971 | 55,41115922310 | 34,10002500480 |
| 3972 | 55,41124598440 | 34,10003145600 |
| 3973 | 55,41113867700 | 34,09801623250 |
| 3974 | 55,41111668100 | 34,09787446960 |
| 3975 | 55,41108002160 | 34,09768115570 |
| 3976 | 55,41107415610 | 34,09756259080 |
| 3977 | 55,41108002130 | 34,09728937410 |
| 3978 | 55,41110201690 | 34,09719916210 |
| 3979 | 55,41119733260 | 34,09708317360 |
| 3980 | 55,41131317670 | 34,09700327160 |
| 3981 | 55,41138649550 | 34,09692594540 |
| 3982 | 55,41142755470 | 34,09679191570 |
| 3983 | 55,41143418930 | 34,09654265000 |
| 3984 | 55,41141016340 | 34,09644880230 |
| 3985 | 55,41135570180 | 34,09629445620 |
| 3986 | 55,41132740640 | 34,09609921810 |
| 3987 | 55,41126478640 | 34,09596453380 |
| 3988 | 55,41121492910 | 34,09584596880 |
| 3989 | 55,41118853440 | 34,09571193870 |
| 3990 | 55,41116800480 | 34,09559337240 |
| 3991 | 55,41111116990 | 34,09550562820 |
| 3992 | 55,41110049170 | 34,09546104970 |
| 3993 | 55,41111650960 | 34,09541412660 |
| 3994 | 55,41120994490 | 34,09536954760 |
| 3995 | 55,41145554600 | 34,09523816000 |
| 3996 | 55,41169847600 | 34,09511381150 |
| 3997 | 55,41185330910 | 34,09496130900 |
| 3998 | 55,41194407380 | 34,09476188080 |
| 3999 | 55,41200547340 | 34,09447799070 |
| 4000 | 55,41202729790 | 34,09414739040 |
| 4001 | 55,41190002620 | 34,09328670530 |
| 4002 | 55,41175162220 | 34,09214466500 |
| 4003 | 55,41155366320 | 34,09055949610 |
| 4004 | 55,41151407080 | 34,09022957400 |
| 4005 | 55,41148491130 | 34,09011639680 |
| 4006 | 55,41143069210 | 34,09001220480 |
| 4007 | 55,41137545910 | 34,08997327820 |

| 1 | 2 | 3 |
|------|----------------|----------------|
| 4008 | 55,41133674960 | 34,08997093150 |
| 4009 | 55,41123397150 | 34,09001316370 |
| 4010 | 55,41115774040 | 34,09008007910 |
| 4011 | 55,41110182630 | 34,09010466550 |
| 4012 | 55,41102429870 | 34,09002079660 |
| 4013 | 55,41092963720 | 34,08987473690 |
| 4014 | 55,41088692410 | 34,08975742770 |
| 4015 | 55,39163100000 | 34,05148000000 |
| 4016 | 55,39163783730 | 34,05147155400 |
| 4017 | 55,39158869880 | 34,05132993620 |
| 4018 | 55,39156903770 | 34,05127327270 |
| 4019 | 55,39079523710 | 34,04904328260 |
| 4020 | 55,38991534690 | 34,05014300460 |
| 4021 | 55,38980133390 | 34,05028549820 |
| 4022 | 55,38979295050 | 34,05029597570 |
| 4023 | 55,38974489090 | 34,05032240040 |
| 4024 | 55,38951100000 | 34,05045100000 |
| 4025 | 55,38927023390 | 34,05054673360 |
| 4026 | 55,38909100000 | 34,05061800000 |
| 4027 | 55,38874489360 | 34,05073927950 |
| 4028 | 55,38872600000 | 34,05074590000 |
| 4029 | 55,38864918810 | 34,05051424440 |
| 4030 | 55,38860000000 | 34,05036590000 |
| 4031 | 55,38854087560 | 34,05000389770 |
| 4032 | 55,38850300000 | 34,04977200000 |
| 4033 | 55,38850200000 | 34,04977100000 |
| 4034 | 55,38842300000 | 34,04959490000 |
| 4035 | 55,38842100000 | 34,04959190000 |
| 4036 | 55,38842000000 | 34,04959300000 |
| 4037 | 55,38833800000 | 34,04963990000 |
| 4038 | 55,38829800850 | 34,04969112930 |
| 4039 | 55,38823800000 | 34,04976800000 |
| 4040 | 55,38802800000 | 34,04981100000 |
| 4041 | 55,38801030300 | 34,04981473730 |
| 4042 | 55,38786700000 | 34,04984500000 |
| 4043 | 55,38771628030 | 34,04956853170 |
| 4044 | 55,38769800000 | 34,04953500000 |
| 4045 | 55,38763105630 | 34,04915201570 |
| 4046 | 55,38756900000 | 34,04879700000 |
| 4047 | 55,38749300000 | 34,04838600000 |
| 4048 | 55,38749100000 | 34,04838300000 |
| 4049 | 55,38735900000 | 34,04829600000 |
| 4050 | 55,38735800000 | 34,04829500000 |
| 4051 | 55,38735700000 | 34,04829500000 |
| 4052 | 55,38728304910 | 34,04831965030 |
| 4053 | 55,38724600000 | 34,04833200000 |
| 4054 | 55,38724500000 | 34,04833500000 |

| 1 | 2 | 3 |
|------|----------------|----------------|
| 4055 | 55,38723322590 | 34,04835734510 |
| 4056 | 55,38710800000 | 34,04859500000 |
| 4057 | 55,38697500000 | 34,04895590000 |
| 4058 | 55,38691300000 | 34,04927100000 |
| 4059 | 55,38691300000 | 34,04927200000 |
| 4060 | 55,38692100000 | 34,04954800000 |
| 4061 | 55,38695100000 | 34,04995700000 |
| 4062 | 55,38691200000 | 34,05026900000 |
| 4063 | 55,38680825720 | 34,05055365000 |
| 4064 | 55,38679100000 | 34,05060100000 |
| 4065 | 55,38679100000 | 34,05060300000 |
| 4066 | 55,38677100000 | 34,05085700000 |
| 4067 | 55,38677100000 | 34,05085800000 |
| 4068 | 55,38679028190 | 34,05102967000 |
| 4069 | 55,38680200000 | 34,05113400000 |
| 4070 | 55,38680280510 | 34,05113480510 |
| 4071 | 55,38680300000 | 34,05113500000 |
| 4072 | 55,38686800000 | 34,05143300000 |
| 4073 | 55,38688500000 | 34,05187000000 |
| 4074 | 55,38680100000 | 34,05220200000 |
| 4075 | 55,38668200000 | 34,05244200000 |
| 4076 | 55,38653100000 | 34,05282290000 |
| 4077 | 55,38646900000 | 34,05307700000 |
| 4078 | 55,38646900000 | 34,05307800000 |
| 4079 | 55,38646000000 | 34,05338290000 |
| 4080 | 55,38646000000 | 34,05338400000 |
| 4081 | 55,38650700000 | 34,05378300000 |
| 4082 | 55,38650300000 | 34,05408800000 |
| 4083 | 55,38650300000 | 34,05408900000 |
| 4084 | 55,38650400000 | 34,05409000000 |
| 4085 | 55,38659600000 | 34,05449100000 |
| 4086 | 55,38659700000 | 34,05449200000 |
| 4087 | 55,38669700000 | 34,05484200000 |
| 4088 | 55,38685000000 | 34,05514500000 |
| 4089 | 55,38686820830 | 34,05516744720 |
| 4090 | 55,38703900000 | 34,05537800000 |
| 4091 | 55,38721700000 | 34,05550700000 |
| 4092 | 55,38721900000 | 34,05550800000 |
| 4093 | 55,38724214240 | 34,05551066260 |
| 4094 | 55,38793424100 | 34,05559029190 |
| 4095 | 55,38803600000 | 34,05560200000 |
| 4096 | 55,38831900000 | 34,05563400000 |
| 4097 | 55,38854100000 | 34,05587500000 |
| 4098 | 55,38864800000 | 34,05607200000 |
| 4099 | 55,38867900000 | 34,05636700000 |
| 4100 | 55,38868513550 | 34,05657023590 |
| 4101 | 55,38871063210 | 34,05663120980 |

| 1 | 2 | 3 |
|------|----------------|----------------|
| 4102 | 55,38879734850 | 34,05668540850 |
| 4103 | 55,38904365730 | 34,05683935560 |
| 4104 | 55,38915000000 | 34,05683700000 |
| 4105 | 55,38928468110 | 34,05678236550 |
| 4106 | 55,38946800000 | 34,05670800000 |
| 4107 | 55,38978200000 | 34,05630100000 |
| 4108 | 55,39055100000 | 34,05518000000 |
| 4109 | 55,39068239360 | 34,05482961780 |
| 4110 | 55,39068567790 | 34,05482085960 |
| 4111 | 55,39072500000 | 34,05471600000 |
| 4112 | 55,39072600000 | 34,05471600000 |
| 4113 | 55,39072600000 | 34,05471400000 |
| 4114 | 55,39078700000 | 34,05403400000 |
| 4115 | 55,39075900000 | 34,05353300000 |
| 4116 | 55,39077706300 | 34,05296248290 |
| 4117 | 55,39078800000 | 34,05261700000 |
| 4118 | 55,39085500000 | 34,05226500000 |
| 4119 | 55,39106100000 | 34,05201000000 |
| 4120 | 55,39119300000 | 34,05201600000 |
| 4121 | 55,39125263410 | 34,05206364720 |
| 4122 | 55,39139200000 | 34,05217500000 |
| 4123 | 55,39139600000 | 34,05217300000 |
| 4124 | 55,39139700000 | 34,05217200000 |
| 4125 | 55,39145253040 | 34,05178130380 |
| 4126 | 55,39145300000 | 34,05177800000 |
| 4127 | 55,39163100000 | 34,05148000000 |
| 1 | 55,45052641230 | 34,11058633660 |