



УКАЗ

ГУБЕРНАТОРА СВЕРДЛОВСКОЙ ОБЛАСТИ

20.03.2017

№ 167-УГ

г. Екатеринбург

Об утверждении Сводного плана тушения лесных пожаров на территории Свердловской области на 2017 год

В соответствии со статьями 53³, 83 Лесного кодекса Российской Федерации, подпунктом 2-1 пункта 2 статьи 6 Закона Свердловской области от 15 июля 2005 года № 82-ОЗ «Об обеспечении пожарной безопасности на территории Свердловской области»

ПОСТАНОВЛЯЮ:

1. Утвердить Сводный план тушения лесных пожаров на территории Свердловской области на 2017 год (прилагается).

2. Контроль за исполнением настоящего указа возложить на Первого Заместителя Губернатора Свердловской области, Члена Правительства Свердловской области А.В. Орлова.

3. Настоящий указ опубликовать на «Официальном интернет-портале правовой информации Свердловской области» (www.pravo.gov66.ru).

Губернатор
Свердловской области



Е.В. Куйвашев

УТВЕРЖДЕН
Указом Губернатора
Свердловской области
от 20.03.2017 № 167-УГ
«Об утверждении Сводного плана
тушения лесных пожаров
на территории Свердловской области
на 2017 год»

**СВОДНЫЙ ПЛАН
тушения лесных пожаров на территории
Свердловской области
на период пожароопасного сезона 2017 года**

Раздел 1. Общие положения

Глава 1. Общая характеристика лесов на территории Свердловской области

По данным государственного лесного реестра, общая площадь земель, на которых расположены леса Свердловской области, составляет 16 054,7 тыс. га, что занимает 82,6 процента от территории области.

Земли, на которых расположены леса, распределяются следующим образом:

1) земли лесного фонда – 15 198,1 тыс. га (94,7 процента), в том числе покрытая лесом площадь – 12 678,4 тыс. га;

2) земли обороны и безопасности – 252,5 тыс. га (1,6 процента), в том числе покрытая лесом площадь – 196,3 тыс. га;

3) земли особо охраняемых территорий природных территорий – 163,0 тыс. га (1,0 процента), в том числе покрытая лесом площадь – 144,5 тыс. га;

4) земли населенных пунктов, на которых расположены леса, – 180,8 тыс. га (1,1 процента), в том числе покрытая лесом площадь – 147,9 тыс. га;

5) земли иных категорий – 260,3 тыс. га (1,6 процента), в том числе покрытая лесом площадь – 182,4 тыс. га. Породный состав лесных насаждений Свердловской области разнообразен и включает более 10 разновидностей древесных пород. Хвойные породы представлены сосной, елью, лиственницей, пихтой и кедром. Группа мягколиственных пород представлена березой, осиной, ольхой черной, ольхой серой, липой, ивой древовидной и тополем. В структуре насаждений встречаются и твердолиственные породы.

Площадь лесов с преобладанием хвойных пород составляет 57,2 процента, мягколиственных – 42,8 процента, твердолиственных – менее 0,004 процента. Основными лесобразующими породами являются сосна и береза, на их долю приходится 34,0 и 35,0 процента от общей площади лесных земель. Относительно большой процент по площади занимают ель (16,0 процента), осина (7,0 процента), кедр (6,0 процента).

На территории Свердловской области осуществляют лесохозяйственную и природоохранную деятельность 30 лесничеств на землях лесного фонда, 4 лесничества на землях обороны и безопасности, 3 природоохранных учреждения на землях особо охраняемых природных территорий федерального значения.

В период пожарных максимумов низовые пожары возможны в северной части Свердловской области в насаждениях с 3–4 классами пожарной опасности. Зона наибольшей вероятности возникновения пожаров сосредоточена в радиусе 2 км от населенных пунктов и дорог массового пользования.

Пожароопасный период начинается, как правило, в апреле и заканчивается в конце сентября, то есть продолжается около шести месяцев. Даты начала и окончания каждого конкретного пожароопасного сезона значительно варьируются по годам.

Наиболее опасные в пожарном отношении участки леса (1 и 2 класса пожарной опасности) сконцентрированы в Гаринском, Верхотурском,

Ивдельском, Нижне-Тагильском, Сотринском и Сысертском лесничествах и составляют около 5,0 процента от площади Свердловской области.

Глава 2. Информация об органах государственной власти, их территориальных подразделениях, осуществляющих организацию тушения лесных пожаров, а также о государственных учреждениях и других организациях, осуществляющих работы по тушению лесных пожаров и осуществлению мер пожарной безопасности

Организацию охраны лесов от пожаров, в том числе осуществление мер пожарной безопасности и тушение лесных пожаров на землях лесного фонда, осуществляют:

Департамент лесного хозяйства Свердловской области

Директор Сандаков Олег Николаевич

Адрес: 620004, г. Екатеринбург, ул. Малышева, 101

Телефон: +7 (343) 312-08-54;

ГКУ СО «Алапаевское лесничество»,

Исполняющий обязанности директора Онучина Светлана Олеговна

Адрес: 624600, г. Алапаевск, ул. Ленина, 84

Телефон: +7 (34346) 3-19-05;

ГКУ СО «Байкаловское лесничество»

Исполняющий обязанности директора Занин Валерий Геннадьевич

Адрес: 623930, с. Туринская Слобода, пер. 3-й Северный, 8

Телефон: +7 (34361) 2-14-88;

ГКУ СО «Березовское лесничество»

Директор Петров Александр Иванович

Адрес: 623701, г. Березовский, 124-й квартал, 4А

Телефон: +7 (34369) 4-65-30;

ГКУ СО «Билимбаевское лесничество»

Директор Гилев Иван Николаевич

Адрес: 623119, г. Первоуральск, ул. Вайнера, 61

Телефон: +7 (3439) 24-09-90;

ГКУ СО «Верхотурское лесничество»

Директор Везденев Павел Сергеевич

Адрес: 624380 г. Верхотурье, ул. Мелиораторов, 40

Телефон: +7 (34389) 2-19-15;

ГКУ СО «Гаринское лесничество»

Исполняющий обязанности директора Спицын Михаил Николаевич

Адрес: 624910, р.п. Гари, ул. Новая, 8

Телефон: +7 (34387) 2-14-77;

ГКУ СО «Егоршинское лесничество»

Директор Антонов Андрей Сергеевич

Адрес: 623780, г. Артемовский, ул. Красный Луч, 37А

Телефон: +7 (34363) 2-12-11;

ГКУ СО «Ивдельское лесничество»

Директор Неустроев Александр Дмитриевич
Адрес: 624590, г. Ивдель, ул. Краснофлотская, 9
Телефон: +7 (34386) 2-10-41;

ГКУ СО «Ирбитское лесничество»

Директор Тресков Юрий Алексеевич
Адрес: г. Ирбит, пер. Садовый, 15
Телефон: +7 (34355) 6-40-65;

ГКУ СО «Камышловское лесничество»

Директор Скляр Александр Владимирович
Адрес: 624860, г. Камышлов, ул. Шадринская, 20
Телефон: +7 (34375) 2-37-20;

ГКУ СО «Карпинское лесничество»

Директор Грачев Анатолий Александрович
Адрес: 624936, г. Карпинск, ул. Советская, 98
Телефон: +7 (34383) 3-40-55;

ГКУ СО «Красноуфимское лесничество»

Директор Моисеев Иван Семенович
Адрес: г. Красноуфимск, ул. Фестивальная, 2
Телефон: +7 (34394) 2-48-05;

ГКУ СО «Кушвинское лесничество»

Директор Сувик Людмила Владимировна
Адрес: 624303, г. Кушва, ул. Уральская, 32
Телефон: +7 (34344) 2-27-19;

ГКУ СО «Невьянское лесничество»

Директор Мохов Виктор Юрьевич
Адрес: 624190, г. Невьянск, ул. Крылова, 15
Телефон: +7 (34356) 4-23-90;

ГКУ СО «Нижне-Сергинское лесничество»

Директор Нигаматов Булат Галеевич
Адрес: 623090, г. Нижние-Серги, ул. Победы, 8
Телефон: +7 (34398) 2-14-32;

ГКУ СО «Нижне-Тагильское лесничество»

Директор Лежнин Роман Владимирович
Адрес: 622016, г. Нижний Тагил, ул. Лебязинская, 2А
Телефон: +7 (3435) 48-94-21;

ГКУ СО «Новоляинское лесничество»

Директор Губанов Николай Иванович
Адрес: 624400, г. Новая Ляля, ул. Карла Либкнехта, 38
Телефон: +7 (34388) 2-12-52;

ГКУ СО «Режевское лесничество»

Директор Кирюхин Александр Сергеевич
Адрес: 623752, г. Реж, ул. П. Морозова, 62
Телефон: +7 (34364) 2-21-41;

ГКУ СО «Свердловское лесничество»

Директор Якушев Юрий Николаевич

Адрес: 624030, п. Белоярский, ул. Ключевская, 14

Телефон: +7 (34377) 2-19-90;

ГКУ СО «Серовское лесничество»

Директор Баталов Александр Валерьевич

Адрес: 624992, г. Серов, ул. Комсомольская, 1А

Телефон: +7 (34385) 6-11-29;

ГКУ СО «Синячихинское лесничество»

Директор Константинов Алексей Борисович

Адрес: 624690, п. Верхняя Синячиха, ул. Союзов, 46

Телефон: +7 (34346) 4-70-96;

ГКУ СО «Сотринское лесничество»

Директор Романов Григорий Германович

Адрес: 624971, р.п. Сосьва, ул. Свободы, 75

Телефон: +7 (34385) 4-45-65;

ГКУ СО «Сухоложское лесничество»

Директор Кылосов Алексей Иванович

Адрес: 624802, г. Сухой Лог, пл. Сосновый бор, 1

Телефон: +7 (34373) 3-44-08;

ГКУ СО «Сысертское лесничество»

Директор Верещагин Игорь Александрович

Адрес: 624022, г. Сысерть, ул. Чкалова, 97

Телефон: +7 (34374) 6-76-52;

ГКУ СО «Таборинское лесничество»

Директор Шпуров Василий Дмитриевич

Адрес: 623990, с. Таборы, ул. Красноармейская, 1

Телефон: +7 (34347) 2-10-53;

ГКУ СО «Тавдинское лесничество»

Директор Митин Иван Иванович

Адрес: 623950, г. Тавда, ул. Рабочая, 44

Телефон: +7 (34360) 5-31-47;

ГКУ СО «Талицкое лесничество»

Директор Собчук Владимир Иванович

Адрес: 623640, г. Талица, ул. Достоевского, 20

Телефон: +7 (34371) 2-10-91;

ГКУ СО «Тугулымское лесничество»

Директор Ульянов Сергей Витальевич

Адрес: 623650, п.г.т. Тугулым, ул. Советская, 11

Телефон: +7 (34367) 2-25-27;

ГКУ СО «Туринское лесничество»

Директор Сафронов Андрей Сергеевич

Адрес: 623900, г. Туринск, ул. Ногина, 79

Телефон: +7 (34349) 2-15-91;

ГКУ СО «Шалинское лесничество»

Директор Берлин Борис Григорьевич

Адрес: 623010, п. Шамары, ул. Кирова, 40

Телефон: +7 (34358) 4-18-70.

Выполнение противопожарных мероприятий, мониторинг пожарной опасности и тушение лесных пожаров на землях лесного фонда Свердловской области осуществляет ГБУ СО «Уральская база авиационной охраны лесов»:

Исполняющий обязанности директора Шуплецов Денис Юрьевич

Адрес: 620076, г. Екатеринбург, ул. Щербакова, 118

Телефон: +7 (343) 258-64-54.

Выполнение противопожарных мероприятий, мониторинг пожарной опасности и тушение лесных пожаров на землях особоохраняемых природных территорий федерального значения осуществляют:

ФГБУ «Государственный природный заповедник «Денежкин Камень»

Директор Квашнина Анна Евгеньевна

Адрес: 624480, г. Североуральск, Ленина, 6

Телефон: +7 (34380) 2-75-63;

ФГБУ «Национальный природный парк «Припышминские боры»

Директор Виноградов Сергей Серафимович

Адрес: 623640, г. Талица, улица Степная, 1А

Телефон: +7 (34371) 4-98-66;

ФГБУ «Висимский государственный заповедник»

Директор Грановский Александр Владимирович

Адрес: 624140, г. Кировград, ул. Степана Разина, 23

Телефон: +7 (34357) 4-03-15.

Организацию охраны лесов от пожаров, выполнение противопожарных мероприятий, мониторинг пожарной опасности и тушение лесных пожаров на землях обороны и безопасности осуществляют:

ФГКУ «Управление лесного хозяйства и природопользования»

Министерства обороны Российской Федерации

Начальник Борисов Михаил Юрьевич

Адрес: г. Москва, ул. Большая Пироговская, 21/1

Телефон: +7 (495) 693-10-01;

ФГАУ «Управление лесного хозяйства» Министерства обороны Российской Федерации

Начальник Холодков Владислав Владимирович

Адрес: г. Москва, ул. Большая Пироговская, д. 21/1

Телефон: +7 (495) 693-48-27, +7 (495) 693-48-28;

Свердловское лесничество Министерства обороны Российской Федерации – филиал ФГКУ «УЛХиП» Министерства обороны Российской Федерации

Начальник Шук Василий Георгиевич

Адрес: 620050, г. Екатеринбург, ул. Маневровая, д. 29

Телефон: +7 (922) 612-52-96;

Камышловское лесничество Министерства обороны Российской Федерации – филиал ФГКУ «УЛХиП» Министерства обороны Российской Федерации

Начальник Разумовская Любовь Ивановна

Адрес: 624853, Камышловский район, почтовое отделение Порошино

Телефон: +7 (34375) 9-65-07;

Карелинское лесничество Министерства обороны Российской Федерации – филиал ФГКУ «УЛХиП» Министерства обороны Российской Федерации, начальник Тетюев Сергей Александрович

Адрес: 624381, г. Верхотурье, ул. 20 лет Победы, 82

Телефон: +7 (34389) 2-17-23;

Нижне-Тагильское лесничество Министерства обороны Российской Федерации – филиал ФГКУ «УЛХиП» Министерства обороны Российской Федерации

Временно исполняющий обязанности начальника Кузнецова Ольга Александровна

Адрес: 624790, п. ЗАТО Свободный, ул. Госпитальная, 23

Телефон: +7 (34345) 5-82-84;

Свердловский филиал ФГАУ «Управление лесного хозяйства» Министерства обороны Российской Федерации

Директор Николаев Антон Александрович

Адрес: 620050, г. Екатеринбург, ул. Маневровая, 29, литер Н

Телефон: +7(922) 205-24-88;

Камышловский филиал ФГАУ «Управление лесного хозяйства» Министерства обороны Российской Федерации

Директор Титов Виктор Федорович

Адрес: 624853, Камышловский район, почтовое отделение Порошино

Телефон: +7 (343) 227-00-25;

Карелинский филиал ФГАУ «Управление лесного хозяйства» Министерства обороны Российской Федерации

Директор Заварзин Александр Борисович

Адрес: 624381, г. Верхотурье, ул. 20 лет Победы, 82

Телефон: +7-950-641-61-95;

Нижне-Тагильский филиал ФГАУ «Управление лесного хозяйства» Министерства обороны Российской Федерации

Временно исполняющий обязанности директора Мельникова Ольга Сергеевна

Адрес: 624790, п. ЗАТО Свободный, ул. Госпитальная, 23

Телефон: +7 (34345) 5-85-85.

Глава 3. Сведения о природной пожарной опасности

Номер строки	Наименование лесничества	Площадь (гектаров)					Средний класс природной пожарной опасности	
		Общая	по классам природной пожарной опасности					
			I	II	III	IV		V
1	2	3	4	5	6	7	8	9
1.	Земли лесного фонда							
2.	Алапаевское	485 633	57	24 220	24 983	392 054	44 319	III,9
3.	Байкаловское	247 947	277	3043	22 884	208 281	13 462	III,9
4.	Березовское	141 272	13 534	75 972	42 209	8596	961	II,3
5.	Билимбаевское	253 785	16 303	61 215	125 665	50 199	403	II,8
6.	Верхотурское	403 795	38 430	75 397	151 460	124 794	13 714	III,0
7.	Гаринское	1 553 446	104 784	26 281	222 022	711 322	489 037	III,9
8.	Егоршинское	159 277	558	34 159	90 677	32 872	1011	III,0
9.	Ивдельское	2 486 531	7968	146 202	485 311	860 635	986 415	IV,1
10.	Ирбитское	248 258	2067	6998	40 773	188 299	10 121	III,8
11.	Камышловское	178 239	14 592	11 547	45 946	105 768	386	III,4
12.	Карпинское	891 584	30 792	140 240	335 359	373 093	12 100	III,2
13.	Красноуфимское	427 726	31 069	30 387	128 706	205 071	32 493	III,4
14.	Кушвинское	523 140	12 692	26 232	236 093	232 811	15 312	III,4
15.	Невьянское	229 225	3424	21 110	80 986	76 912	46 793	III,6
16.	Нижне-Сергинское	395 606	4254	36 027	91 794	164 547	98 984	III,8
17.	Нижне-Тагильское	567 679	112 409	59 024	202 921	183 973	9352	II,9
18.	Новолялинское	609 402	3126	58 708	381 318	134 369	31 881	III,2
19.	Режевское	124 042	283	14 146	51 839	43 457	14 317	III,5
20.	Свердловское	138 138	28 002	48 752	31 338	28 165	1881	II,5
21.	Серовское	428 010	1896	19 291	124 850	180 816	101 157	III,8
22.	Синячихинское	481 785	43 105	28 578	99 162	287 191	23 749	III,5
23.	Сотринское	771 418	27 746	78 856	18 6112	357 888	120 816	III,6
24.	Сухоложское	208 137	55 200	33 694	38 835	74 954	5454	II,7
25.	Сысертское	272 858	58 814	103 042	88 020	22 795	187	II,3
26.	Таборинское	1 065 886	10 112	32 960	190 706	628 491	203 617	III,9
27.	Тавдинское	559 118	24 667	57 822	94 477	283 209	98 943	III,7
28.	Талицкое	232 638	166	3482	32 182	171 405	25 403	III,9

1	2	3	4	5	6	7	8	9
29.	Тугулымское	228 880	29 965	38 076	65 962	66 754	28 123	III,1
30.	Турунское	426 384	9452	9951	90 915	271 866	44 200	III,8
31.	Шалинское	458 302	14 433	77 181	192 745	173 490	453	III,1
32.	Итого	15 198 141	700 177	1 382 593	3 996 250	6 644 077	2 475 044	III,6
33.	Земли особоохраняемых природных территорий							
34.	Государственный природный заповедник «Денежкин Камень»	80 135	4728	6521	39 062	29 111	713	III,2
35.	Национальный природный парк «Припьяшминские боры»	49 366	3092	1779	16 279	19 593	8623	III,6
36.	Висимский природный биосферный заповедник	33 508	0	0	27 783	5725	0	III,2
37.	Итого	163 009	7820	8300	83 124	54 429	9336	III,3
38.	Земли обороны и безопасности							
39.	Свердловское лесничество Министерства обороны Российской Федерации	10 320	155	3849	6089	227	0	II,6
40.	Камышловское лесничество Министерства обороны Российской Федерации	31 782	1260	1860	3729	24 933	0	III,7
41.	Карелинское лесничество Министерства обороны Российской Федерации	154 768	0	822	49 759	44 670	59 517	IV,1
42.	Нижне-Тагильское лесничество Министерства обороны Российской Федерации	33 669	1079	12 722	16 583	2216	1069	II,7
43.	Итого	230 539	2494	19 253	76 160	72 046	60 586	III,8
44.	Всего по Свердловской области	1 5591 689	710 361	1 410 146	4 155 549	6 770 667	2 544 966	III,6

Глава 4. Информация об ответственных лицах, осуществляющих организацию охраны лесов от пожаров

Номер строки	Фамилия, имя, отчество	Должность	Контактные данные
1	2	3	4
1.	Куйвашев Евгений Владимирович	Губернатор Свердловской области, председатель КЧС и ПБ Свердловской области	+7 (343) 354-00-01, +7 (343) 370-54-71
2.	Орлов Алексей Валерьевич	Первый Заместитель Губернатора Свердловской области, Член Правительства Свердловской области	+7 (343) 362-17-00, +7 (343) 371-80-40
3.	Сандаков Олег Николаевич	Директор Департамента лесного хозяйства Свердловской области	+7 (343) 312-08-54, +7 (912) 283-79-24
4.	Онучина Светлана Олеговна	исполняющий обязанности директора ГКУ СО «Алапаевское лесничество»	+7 (34346) 3-19-05, +7 (952) 137-13-45, alaples@yandex.ru
5.	Занин Валерий Геннадьевич	исполняющий обязанности директора ГКУ СО «Байкаловское лесничество»	+7 (34361) 2-14-88 (ф), +7 (950) 651-99-31, slturles1@mail.ru
6.	Петров Александр Иванович	директор ГКУ СО «Березовское лесничество»	+7 (34369) 4-65-30, +7 (922) 160-91-80, PetrovAI2009@yandex.ru
7.	Гилев Иван Николаевич	директор ГКУ СО «Билимбаевское лесничество»	+7 (3439) 24-09-90, +7 (908) 922-08-55, bilimbay_gu_so@mail.ru
8.	Везденев Павел Сергеевич	директор ГКУ СО «Верхотурское лесничество»	+7 (34389) 2-19-15, +7 (922) 165-48-14, verhlesnik@mail.ru
9.	Спицын Михаил Николаевич	исполняющий обязанности директора ГКУ СО «Гаринское лесничество»	+7 (34387) 2-14-77, +7 (950) 194-77-22, gari-les@mail.ru
10.	Антонов Андрей Сергеевич	директор ГКУ СО «Егоршинское лесничество»	+7 (34363) 2-12-11, +7 (950) 205-94-12, egorshinskoe-l@yandex.ru
11.	Неустроев Александр Дмитриевич	директор ГКУ СО «Ивдельское лесничество»	+7 (34386) 2-10-41,

1	2	3	4
			+7 (904) 389-56-05, ivdel_les@mail.ru
12.	Тресков Юрий Алексеевич	директор ГКУ СО «Ирбитское лесничество»	+7 (34355) 6-40-65, +7 (912) 672-32-22, irbitles@rambler.ru
13.	Скляр Александр Владимирович	директор ГКУ СО «Камышловское лесничество»	+7 (34375) 2-37-20 (ф), +7 (950) 545-54-63, kamles@yandex.ru
14.	Грачев Анатолий Александрович	директор ГКУ СО «Карпинское лесничество»	+7 (34383) 3-40-55, +7 (908) 634-86-94, Leshoz2003@mail.ru
15.	Моисеев Иван Семенович	директор ГКУ СО «Красноуфимское лесничество»	+7 (34394) 2-48-05, +7 (902) 262-27-37, forest-kruf@mail.ru
16.	Сувик Людмила Владимировна	директор ГКУ СО «Кушвинское лесничество»	+7 (34344) 2-27-19, +7 (950) 6399122, kushvaguso@rambler.ru
17.	Мохов Виктор Юрьевич	директор ГКУ СО «Невьянское лесничество»	+7 (34356) 4-23-90, +7 (950) 657-40-60, nevyanskuso@mail.ru
18.	Нигаматов Булат Галеевич	директор ГКУ СО «Нижне-Сергинское лесничество»	+7 (34398) 2-14-32, +7 (904) 547-99-14, nsleshoz@mail.ru
19.	Лежнин Роман Владимирович	директор ГКУ СО «Нижне-Тагильское лесничество»	+7 (3435) 48-94-21, +7 (3435) 48-94-20 (ф), n-t-Lesnichestvo@mail.ru
20.	Губанов Николай Иванович	директор ГКУ СО «Новолялинское лесничество»	+7 (34388) 2-12-52, +7 (950) 206-18-21, leshozlyalya@mail.ru
21.	Кирюхин Александр Сергеевич	директор ГКУ СО «Режевское лесничество»	+7 (34364) 2-21-41 (ф), +7 (902) 274-66-09, Rezh.Lesnichestvo@2-u.ru
22.	Якушев Юрий Николаевич	директор ГКУ СО «Свердловское лесничество»	+7 (34377) 2-19-90, +7 (912) 262-22-71,

1	2	3	4
			sverdles@mail.ru
23.	Баталов Александр Валерьевич	директор ГКУ СО «Серовское лесничество»	+7 (34385) 6-11-29, +7 (904) 986-11-83, lesnichestvo@serov.info
24.	Константинов Алексей Борисович	директор ГКУ СО «Синячихинское лесничество»	+7 (34346) 4-70-96, +7 (905) 804-90-27, sinles2009@rambler.ru
25.	Романов Григорий Германович	директор ГКУ СО «Сотринское лесничество»	+7 (34385) 4-45-65, +7 (953) 054-81-08, sotrinoles@mail.ru
26.	Кылосов Алексей Иванович	директор ГКУ СО «Сухоложское лесничество»	+7 (34373) 3-44-08, +7 (903) 079-59-88, slog-leshoz@mail.ru
27.	Верещагин Игорь Александрович	директор ГКУ СО «Сысертское лесничество»	+7 (34374) 6-76-52, +7 (912) 293-28-12 SYSERT LES@mail.ru
28.	Шпуров Василий Дмитриевич	директор ГКУ СО «Таборинское лесничество»	+7 (34347) 2-10-53 (ф), +7 (902) 410-95-83, taborileshoz@mail.u
29.	Митин Иван Иванович	директор ГКУ СО «Тавдинское лесничество»	+7 (34360) 5-31-47, +7 (34360) 5-30-09 (ф), +7 (961) 771-98-48, les-tavda@mail.ru
30.	Собчук Владимир Иванович	директор ГКУ СО «Талицкое лесничество»	+7 (34371) 2-10-91, +7 (922) 220-52-93, sosna-tal@rambler.ru
31.	Ульянов Сергей Витальевич	директор ГКУ СО «Тугулымское лесничество»	+7 (34367) 2-25-27, +7 (922) 125-72-70, lestug@mail.ru
32.	Сафронов Андрей Сергеевич	директор ГКУ СО «Туринское лесничество»	+7 (34349) 2-15-91, +7 (912) 624-67-66, turles@rambler.ru
33.	Берлин Борис Григорьевич	директор ГКУ СО «Шалинское лесничество»	+7 (34358) 4-18-70, +7 (34358) 4-17-52 (ф), +7 (950) 548-18-27,

1	2	3	4
			shamaraleshoz@mail.ru
34.	Шуплецов Денис Юрьевич	исполняющий обязанности директора ГБУ СО «Уральская база авиационной охраны лесов»	+7 (343) 258-64-54, +7 (912) 242-57-15, lesavia@lesavia.ru
35.	Николаев Антон Александрович	директор Свердловского филиала ФГАУ «Управление лесного хозяйства» Министерства обороны Российской Федерации	+7 (922) 205-24-88, 2007939@mail.ru
36.	Титов Виктор Федорович	директор Камышловского филиала ФГАУ «Управление лесного хозяйства» Министерства обороны Российской Федерации	+7 (343) 227-00-25, +7 (952) 143-97-17, kam.oboronles@bk.ru
37.	Заварзин Александр Борисович	директор Карелинского филиала ФГАУ «Управление лесного хозяйства» Министерства обороны Российской Федерации	+7 (950) 641-61-95, karelin.oboronles@yandex.ru
38.	Мельникова Ольга Сергеевна	временно исполняющий обязанности директора Нижне-Тагильского филиала ФГАУ «Управление лесного хозяйства» Министерства обороны Российской Федерации	+7 (34345) 5-85-85, +7 (950) 649-27-18, n.tagiloboronles@mail.ru
39.	Квашнина Анна Евгеньевна	директор ФГБУ «Государственный природный заповедник «Денежкин Камень»	+7 (34380) 2-75-63, +7 (904) 547-70-75, zapov.dk@gmail.com
40.	Виноградов Сергей Серафимович	директор ФГБУ «Национальный природный парк «Припышминские боры»	+7 (34371) 4-98-66, +7 (922) 213-17-17, bory@yandex.ru
41.	Грановский Александр Владимирович	директор ФГБУ «Висимский государственный заповедник»	+7 (34357) 4-03-15, +7 (919) 398-11-33, viszap@yandex.ru
42.	Шук Василий Георгиевич	начальник Свердловского лесничества Министерства обороны Российской Федерации – филиала ФГКУ «УЛХиП» Министерства обороны Российской Федерации	+7 (912) 612-52-96, sverdlesmo@mail.ru

1	2	3	4
43.	Разумовская Любовь Ивановна	начальник Камышловского лесничества Министерства обороны Российской Федерации – филиала ФГКУ «УЛХиП» Министерства обороны Российской Федерации	+7 (34375) 9-65-07, +7 (912) 281-66-19, kam_lesnik@mail.ru
44.	Тетюев Сергей Александрович	начальник Карелинского лесничества Министерства обороны Российской Федерации – филиала ФГКУ «УЛХиП» Министерства обороны Российской Федерации	+7 (34389) 2-17-23, +7 (912) 205-50-50, lesn-verx@yandex.ru
45.	Кузнецова Ольга Александровна	временно исполняющий обязанности начальника Нижне-Тагильского лесничества Министерства обороны Российской Федерации – филиала ФГКУ «УЛХиП» Министерства обороны Российской Федерации	+7 (34345) 5-82-84, +7 (950) 206-01-55, n.tagilles12@mail.ru
46.	Заленский Андрей Викторович	начальник Главного управления Министерства Российской Федерации по делам гражданской обороны, чрезвычайным ситуациям и ликвидации последствий стихийных бедствий по Свердловской области	+7 (343) 346-12-70, +7 (343) 346-12-54 (ф), gu@mchs96.ru
47.	Бородин Михаил Анатольевич	начальник Главного управления Министерства внутренних дел Российской Федерации по Свердловской области	+7 (343) 358-82-61

Глава 5. Информация о лицах, ответственных за организацию тушения лесных пожаров на территории муниципальных образований, расположенных на территории Свердловской области

Номер строки	Муниципальное образование, расположенное на территории Свердловской области	Лица, ответственные за организацию тушения лесных пожаров на территории муниципального образования, расположенного на территории Свердловской области	Фамилия, имя, отчество	Контактные данные
1	2	3	4	5
1.	Арамильский городской округ	глава Арамильского городского округа и председатель КЧС и ПБ	Герасименко Владимир Леонидович	+7 (343) 385-32-81
2.	Итого по муниципальному образованию	1		
3.	Артемовский городской округ	глава Артемовского городского округа и председатель КЧС и ПБ	Самочернов Андрей Вячеславович	+7 (34363) 2-41-51
4.	Итого по муниципальному образованию	1		
5.	Артинский городской округ	Глава Артинского городского округа и председатель КЧС и ПБ	Константинов Алексей Андреевич	+7 (34391) 2-19-04
6.	Итого по муниципальному образованию	1		
7.	Асбестовский городской округ	глава Асбестовского городского округа и председатель КЧС и ПБ	Холзаков Андрей Владимирович	+7 (34365) 7-56-25
8.	Итого по муниципальному образованию	1		
9.	Ачитский городской округ	глава Ачитского городского округа и председатель КЧС и ПБ	Верзаков Дмитрий Александрович	+7 (34391) 7-16-60
10.	Итого по муниципальному образованию	1		
11.	Байкаловский муниципальный район	глава Байкаловского муниципального района и председатель КЧС и ПБ	Жуков Алексей Анатольевич	+7 (34362) 2-01-51
12.	Итого по муниципальному образованию	1		
13.	Белоярский городской округ	глава Белоярского городского округа и председатель КЧС и ПБ	Юдин Павел Николаевич	+7 (34377) 2-20-92
14.	Итого по муниципальному образованию	1		
15.	Березовский городской округ	глава Березовского городского округа и председатель КЧС и ПБ	Писцов Евгений Рудольфович	+7 (34369) 4-33-00, +7 (34369) 4-33-03
16.	Итого по муниципальному образованию	1		

1	2	3	4	5
17.	Бисертский городской округ	глава Бисертского городского округа и председатель КЧС и ПБ	Суровцева Валентина Сергеевна	+7 (34398) 6-24-18
18.	Итого по муниципальному образованию	1		
19.	Верхнесалдинский городской округ	глава Верхнесалдинского городского округа и председатель КЧС и ПБ	Забродин Алексей Николаевич	+7 (34345) 5-03-06
20.	Итого по муниципальному образованию	1		
21.	Волчанский городской округ	глава Волчанского городского округа и председатель КЧС и ПБ	Вервейн Александр Вячеславович	+7 (34383) 5-21-00
22.	Итого по муниципальному образованию	1		
23.	Гаринский городской округ	глава Гаринского городского округа	Ермилова Валентина Александровна	+7 (34387) 2-10-57
		глава администрации Гаринского городского округа и председатель КЧС и ПБ	Льжин Александр Геннадьевич	+7 (34387) 2-11-81
24.	Итого по муниципальному образованию	2		
25.	Горноуральский городской округ	глава Горноуральского городского округа	Кулиш Николай Иванович	+7 (3435) 25-57-92
		заместитель главы администрации Горноуральского городского округа по жилищно-коммунальному хозяйству и благоустройству территории и председатель КЧС и ПБ	Гебень Андрей Владимирович	+7 (3435) 41-36-85
26.	Итого по муниципальному образованию	2		
27.	Город Нижний Тагил	Глава города Нижний Тагил	Носов Сергей Константинович	+7 (3435) 25-00-10
		Заместитель главы Администрации города Нижний Тагил по городскому хозяйству и строительству и председатель КЧС и ПБ	Захаров Константин Юрьевич	+7 (3435) 25-03-74
28.	Итого по муниципальному образованию	2		
29.	Городское поселение Верхние Серги	глава городского поселения Верхние Серги и председатель КЧС и ПБ	Струнин Владимир Витальевич	+7 (34398) 2-42-26
30.	Итого по муниципальному образованию	1		
31.	Городской округ «Город Лесной»	глава Городского округа «Город Лесной»	Гришин Виктор Васильевич	+7 (34342) 6-88-38

1	2	3	4	5
		первый заместитель главы администрации Городского округа «Город Лесной» и председатель КЧС и ПБ	Иванов Юрий Васильевич	+7 (34342) 6-88-38
32.	Итого по муниципальному образованию	2		
33.	Городской округ Богданович	глава городского округа Богданович	Москвин Владимир Александрович	+7 (34376) 5-22-62
		первый заместитель главы администрации городского округа Богданович по вопросам жилищно-коммунального хозяйства и энергетики и председатель КЧС и ПБ	Топорков Виталий Геннадьевич	+7 (34376) 2-18-12
34.	Итого по муниципальному образованию	2		
35.	Городской округ Верхнее Дуброво	глава городского округа Верхнее Дуброво и председатель КЧС и ПБ	Конопкин Валерий Константинович	+7 (34377) 5-21-92
36.	Итого по муниципальному образованию	1		
37.	Городской округ Верх-Нейвинский	глава городского округа Верх-Нейвинский и председатель КЧС и ПБ	Плохих Елена Сергеевна	+7 (34370) 5-51-75
38.	Итого по муниципальному образованию	1		
39.	Городской округ Верхний Тагил	Глава городского округа Верхний Тагил и председатель КЧС и ПБ	Калинин Сергей Григорьевич	+7 (34357) 2-47-92
40.	Итого по муниципальному образованию	1		
41.	Городской округ Верхняя Пышма	Глава городского округа Верхняя Пышма	Романов Александр Иванович	+7 (34368) 5-36-11
		глава администрации городского округа Верхняя Пышма и председатель КЧС и ПБ	Чирков Владимир Семенович	+7 (34368) 5-38-15
42.	Итого по муниципальному образованию	2		
43.	Городской округ Верхняя Тура	глава Городского округа Верхняя Тура и председатель КЧС и ПБ	Веснин Иван Сергеевич	+7 (34344) 4-69-71
44.	Итого по муниципальному образованию	1		
45.	Городской округ Верхотурский	глава городского округа Верхотурский	Лиханов Алексей Геннадьевич	+7 (34389) 2-27-03

1	2	3	4	5
		глава администрации городского округа Верхотурский и председатель КЧС и ПБ	Сизиков Василий Витальевич	+7 (34389) 2-27-03
46.	Итого по муниципальному образованию	2		
47.	Городской округ Дегтярск	глава городского округа Дегтярск и председатель КЧС и ПБ	Бусахин Игорь Николаевич	+7 (34397) 6-01-39
48.	Итого по муниципальному образованию	1		
49.	Городской округ Заречный	глава городского округа Заречный и председатель КЧС и ПБ	Захарцев Андрей Владимирович	+7 (34377) 3-17-05
50.	Итого по муниципальному образованию	1		
51.	Городской округ Карпинск	глава городского округа Карпинск и председатель КЧС и ПБ	Клопов Андрей Алексеевич	+7 (34383) 3-28-30
52.	Итого по муниципальному образованию	1		
53.	Городской округ Краснотурьинск	Глава городского округа Краснотурьинск и председатель КЧС и ПБ	Устинов Александр Юрьевич	+7 (34384) 6-37-64
54.	Итого по муниципальному образованию	1		
55.	Городской округ Красноуральск	глава городского округа Красноуральск и председатель КЧС и ПБ	Грибов Вячеслав Васильевич	+7 (34343) 2-11-25
56.	Итого по муниципальному образованию	1		
57.	Городской округ Красноуфимск	глава городского округа Красноуфимск и председатель КЧС и ПБ	Артемьевских Вадим Валерьевич	+7 (34394) 2-25-10
58.	Итого по муниципальному образованию	1		
59.	Городской округ Нижняя Салда	глава городского округа Нижняя Салда	Матвеева Елена Владимировна	+7 (34345) 3-25-80
		первый заместитель главы городского округа Нижняя Салда и председатель КЧС и ПБ	Гузиков Сергей Николаевич	+7 (34345) 3-37-49
60.	Итого по муниципальному образованию	2		
61.	Городской округ Пелым	глава городского округа Пелым и председатель КЧС и ПБ	Алиев Шахит Тукаевич	+7 (34386) 4-52-05
62.	Итого по муниципальному образованию	1		
63.	Городской округ Первоуральск	Глава городского округа Первоуральск	Козлов Николай Евгеньевич	+7 (3439) 64-96-19

1	2	3	4	5
		заместитель главы Администрации городского округа Первоуральск по жилищно-коммунальному хозяйству и председатель КЧС и ПБ	Гузаиров Артур Салаватович	+7(3439) 64-82-80
64.	Итого по муниципальному образованию	2		
65.	Городской округ Ревда	глава городского округа Ревда и председатель КЧС и ПБ	Тейшева Ирина Анатольевна	+7 (34397) 3-07-34
66.	Итого по муниципальному образованию	1		
67.	Городской округ Рефтинский	глава городского округа Рефтинский и председатель КЧС и ПБ	Максимова Ирина Александровна	+7 (34365) 3-43-16
68.	Итого по муниципальному образованию	1		
69.	Городской округ Среднеуральск	глава городского округа Среднеуральск и председатель КЧС и ПБ	Козлов Владислав Олегович	+7 (34368) 7-38-95
70.	Итого по муниципальному образованию	1		
71.	Городской округ Староуткинск	глава городского округа Староуткинск и председатель КЧС и ПБ	Кузовков Сергей Яковлевич	+7 (34358) 5-51-42
72.	Итого по муниципальному образованию	1		
73.	Городской округ Сухой Лог	Глава городского округа Сухой Лог	Суханов Станислав Константинович	+7 (34373) 4-36-60
		Заместитель главы Администрации городского округа Сухой Лог и председатель КЧС и ПБ	Рубцов Алексей Владимирович	+7 (34373) 4-34-43
74.	Итого по муниципальному образованию	2		
75.	Дружининское городское поселение	глава Дружининского городского поселения и председатель КЧС и ПБ	Вавилин Геннадий Юрьевич	+7 (34398) 4-66-70
76.	Итого по муниципальному образованию	1		
77.	Ивдельский городской округ	Глава Ивдельского городского округа и председатель КЧС и ПБ	Соколюк Петр Михайлович	+7 (34386) 2-14-44, +7 (34386) 2-17-49
78.	Итого по муниципальному образованию	1		
79.	Ирбитское муниципальное образование	глава Ирбитского муниципального образования	Врублевская Елена Николаевна	+7 (34355) 6-29-48-72
		глава администрации Ирбитского муниципального образования и председатель КЧС и ПБ	Никифоров Алексей Валерьевич	+7 (34355) 6-29-59

1	2	3	4	5
80.	Итого по муниципальному образованию	2		
81.	Каменский городской округ	глава Каменского городского округа	Белоусов Сергей Александрович	+7 (349) 32-52-57
		заместитель главы администрации Каменского городского округа по вопросам жилищно-коммунального хозяйства, строительства, энергетики и связи и председатель КЧС и ПБ	Лугинин Павел Николаевич	+7 (349) 32-57-55
82.	Итого по муниципальному образованию	2		
83.	Качканарский городской округ	Глава Качканарского городского округа и председатель КЧС и ПБ	Набоких Сергей Михайлович	+7 (34341) 6-97-12
84.	Итого по муниципальному образованию	1		
85.	Кировградский городской округ	Глава Кировградского городского округа и председатель КЧС и ПБ	Оськин Александр Александрович	+7 (34357) 6-02-26
86.	Итого по муниципальному образованию	1		
87.	Кленовское сельское поселение	глава Кленовского сельского поселения и председатель КЧС и ПБ	Матвеев Александр Леонидович	+7 (34398) 6-32-35
88.	Итого по муниципальному образованию	1		
89.	Кушвинский городской округ	глава Кушвинского городского округа и председатель КЧС и ПБ	Слепухин Михаил Владимирович	+7 (34344) 2-57-11
90.	Итого по муниципальному образованию	1		
91.	Мальшевский городской округ	глава Мальшевского городского округа	Рубцова Мария Юрьевна	+7 (34365) 5-36-96
92.	Итого по муниципальному образованию	1		
93.	Махнёвское муниципальное образование	глава Махнёвского муниципального образования и председатель КЧС и ПБ	Лызлов Александр Викторович	+7 (34346) 7-64-45
94.	Итого по муниципальному образованию	1		
95.	Михайловское муниципальное образование	Глава Михайловского муниципального образования и председатель КЧС и ПБ	Петухов Михаил Васильевич	+7 (34398) 6-79-51
96.	Итого по муниципальному образованию	1		
97.	Муниципальное образование «город Екатеринбург»	Глава Екатеринбурга – Председатель Екатеринбургской городской Думы	Ройзман Евгений Вадимович	+7 (343) 376-49-93
		Первый заместитель главы Администрации города Екатеринбурга и председатель КЧС и ПБ	Кожемяко Алексей Петрович	+7 (343) 355-18-11

1	2	3	4	5
98.	Итого по муниципальному образованию	2		
99.	Муниципальное образование «Поселок Уральский»	глава муниципального образования «Поселок Уральский»	Рыжков Владимир Александрович	+7 (34377) 3-59-01
		глава администрации муниципального образования «Поселок Уральский» и председатель КЧС и ПБ	Сыропятов Игорь Владимирович	+7 (34377) 3-59-00
100.	Итого по муниципальному образованию	2		
101.	Муниципальное образование Алапаевское	Глава муниципального образования Алапаевское и председатель КЧС и ПБ	Деев Константин Ильич	+7 (34346) 2-10-20
102.	Итого по муниципальному образованию	1		
103.	Муниципальное образование город Алапаевск	Глава муниципального образования город Алапаевск и председатель КЧС и ПБ	Шаньгин Станислав Владимирович	+7 (34346) 2-10-10
104.	Итого по муниципальному образованию	1		
105.	Муниципальное образование Камышловский муниципальный район	глава Камышловского муниципального района и председатель КЧС и ПБ	Баранов Евгений Александрович	+7 (34375) 2-40-80
106.	Итого по муниципальному образованию	1		
107.	Муниципальное образование Красноуфимский округ	глава муниципального образования Красноуфимский округ и председатель КЧС и ПБ	Ряписов Олег Викторович	+7 (34394) 2-44-06
108.	Итого по муниципальному образованию	1		
109.	Муниципальное образование рабочий поселок Атиг	исполняющий обязанности главы муниципального образования рабочий поселок Атиг и председатель КЧС и ПБ	Шершнев Александр Степанович	+7 (34398) 2-32-59
110.	Итого по муниципальному образованию	1		
111.	Невьянский городской округ	временно исполняющий обязанности главы Невьянского городского округа и председатель КЧС и ПБ	Берчук Александр Александрович	+7 (34356) 4-25-10
112.	Итого по муниципальному образованию	1		
113.	Нижнесергинский муниципальный район	глава Нижнесергинского муниципального района и председатель КЧС и ПБ	Еремеев Валерий Васильевич	+7 (34398) 2-11-47
114.	Итого по муниципальному образованию	1		
115.	Нижнесергинское городское поселение	глава Нижнесергинского городского поселения и председатель КЧС и ПБ	Чекасин Андрей Михайлович	+7 (34398) 2-11-03
116.	Итого по муниципальному образованию	1		

1	2	3	4	5
117.	Нижнетуринский городской округ	временно исполняющий обязанности главы Нижнетуринского городского округа и председатель КЧС и ПБ	Мерзляков Сергей Геннадьевич	+7 (34342) 2-77-11
118.	Итого по муниципальному образованию	1		
119.	Новолялинский городской округ	глава Новолялинского городского округа и председатель КЧС и ПБ	Бондаренко Сергей Александрович	+7 (34388) 2-21-00
120.	Итого по муниципальному образованию	1		
121.	Новоуральский городской округ	Глава Новоуральского городского округа и председатель КЧС и ПБ	Машков Владимир Николаевич	+7 (34370) 9-88-81
122.	Итого по муниципальному образованию	1		
123.	Полевской городской округ	Глава Полевского городского округа и председатель КЧС и ПБ	Ковалев Александр Владимирович	+7 (34350) 5-40-01, +7 (34350) 5-40-01
124.	Итого по муниципальному образованию	1		
125.	Пышминский городской округ	глава Пышминского городского округа и председатель КЧС и ПБ	Соколов Виктор Васильевич	+7 (34372) 2-11-64
126.	Итого по муниципальному образованию	1		
127.	Режевской городской округ	Глава Режевского городского округа	Копалов Алексей Валерьевич	+7 (34364) 2-48-40
		Заместитель главы Администрации Режевского городского округа по вопросам строительства, коммунального хозяйства, транспорта и связи и председатель КЧС и ОПБ	Качурин Александр Иванович	+7 (34364) 2-15-49
128.	Итого по муниципальному образованию	2		
129.	Североуральский городской округ	Глава Североуральского городского округа и председатель КЧС и ПБ	Меньшиков Борис Васильевич	+7 (34380) 2-44-65, +7 (34380) 2-08-68
130.	Итого по муниципальному образованию	1		
131.	Серовский городской округ	глава Серовского городского округа и председатель КЧС и ПБ	Бердникова Елена Владимировна	+7 (34385) 7-57-47
132.	Итого по муниципальному образованию	1		
133.	Слободо-Туринский муниципальный район	глава Слободо-Туринского муниципального района и председатель КЧС и ПБ	Бедулев Валерий Аркадьевич	+7 (34361) 2-12-55
134.	Итого по муниципальному образованию	1		

1	2	3	4	5
135.	Сосьвинский городской округ	глава Сосьвинского городского округа и председатель КЧС и ПБ	Сафонов Алексей Александрович	+7 (43485) 4-44-44
136.	Итого по муниципальному образованию	1		
137.	Сысертский городской округ	глава Сысертского городского округа и председатель КЧС и ПБ	Карамышев Александр Геннадьевич	+7 (34374) 6-00-10
138.	Итого по муниципальному образованию	1		
139.	Таборинский муниципальный район	глава Таборинского муниципального района и председатель КЧС и ПБ	Роененко Виктор Анатольевич	+7 (34347) 2-11-72
140.	Итого по муниципальному образованию	1		
141.	Тавдинский городской округ	глава Тавдинского городского округа и председатель КЧС и ПБ	Лачимов Виктор Владимирович	+7 (34360) 5-00-00
142.	Итого по муниципальному образованию	1		
143.	Талицкий городской округ	глава Талицкого городского округа и председатель КЧС и ПБ	Толкачев Александр Геннадьевич	+7 (34371) 2-11-52
144.	Итого по муниципальному образованию	1		
145.	Тугулымский городской округ	глава Тугулымского городского округа и председатель КЧС и ПБ	Селиванов Сергей Алексеевич	+7 (34367) 2-23-34, +7 (34367) 2-14-62
146.	Итого по муниципальному образованию	1		
147.	Туринский городской округ	глава Туринского городского округа и председатель КЧС и ПБ	Белоусов Андрей Владимирович	+7 (34349) 2-25-35, +7 (34349) 2-11-82
148.	Итого по муниципальному образованию	1		
149.	Шалинский городской округ	глава Шалинского городского округа и председатель КЧС и ПБ	Богатырев Алексей Петрович	+7 (34358) 2-25-01
150.	Итого по муниципальному образованию	1		
151.	Итого по Свердловской области	90		

Глава 6. Информация о лицах, допущенных к руководству тушения лесных пожаров

Номер строки	Наименование лесничества (лесопарка)	Фамилия, имя, отчество	Должность	Контактные данные	Опыт работы в качестве руководителя тушения лесных пожаров (лет)	Примечание (учебное заведение, номер и дата удостоверения о повышении квалификации)
1	2	3	4	5	6	7
1.	ГКУ СО «Алапаевское лесничество»	Лаптев Михаил Степанович	лесничий Алапаевского участкового лесничества	+7 (919) 371-42-36	17	ГОУ ВПО УГЛТУ от 19.03.2011 № 92
		Палкина Маргарита Михайловна	лесничий Асбестовского участкового лесничества	+7 (922) 6147-79-29	32	-
		Фаворский Павел Анатольевич	лесничий Западного участкового лесничества	+7 (922) 168-16-58	19	ГОУ ВПО УГЛТУ от 19.03.2011 № 94
		Ставров Андрей Анатольевич	лесничий Коптеловского участкового лесничества	+7 (952) 726-06-27	21	ГОУ ВПО УГЛТУ от 19.03.2011 № 93
		Имамов Радик Габдельдаянович	лесничий Ясшинского участкового лесничества	+7 (953) 046-64-11	27	-
		Исмаилова Раиса Джалияловна	лесничий Рагозинского участкового лесничества	+7 (904) 176-07-71	41	-
		Котельников Денис Викторович	лесничий Нейво-Шайтанского участкового лесничества	+7 (950) 209-93-90	8	-
		Джамалов Исамутдин Мугутдинович	лесничий Кировского участкового лесничества	+7 (904) 163-66-38	31	ГОУ ВПО УГЛТУ от 19.03.2011 № 97
		2.	Итого по лесничеству	8		
3.	ГКУ СО «Байкаловское лесничество»	Занин Валерий Геннадьевич	исполняющий обязанности директора	+7 (950) 651-99-31	17	-
		Господаров Андрей Михайлович	лесничий Ницинского участкового лесничества	+7 (953) 606-37-78	12	ГОУ ВПО УГЛТУ от 19.03.2011 № 52
		Попов Николай Андреевич	мастер леса Усть-Ницинского участкового лесничества	+7 (34361) 2-78-30	7	ГОУ ВПО УГЛТУ от 19.03.2011 № 51

1	2	3	4	5	6	7
		Пелевин Анатолий Валерьевич	мастер леса Байкаловского участкового лесничества	+7 (34362) 2-04-04	32	ГОУ ВПО УГЛТУ от 19.03.2011 № 50
		Вялков Сергей Вениаминович	мастер леса Еланского участкового лесничества	+7 (34362) 9-43-27	29	ГОУ ВПО УГЛТУ от 19.03.2011 № 49
		Рямов Павел Геннадьевич	лесничий Слободо-Туринского участкового лесничества	+7 (922) 296-23-36	6	-
		Чусовитин Александр Юрьевич	лесничий Куминского участкового лесничества	+7 (950) 638-76-18	13	-
		Русинов Сергей Александрович	лесничий Усть-Нищинского участкового лесничества	+7 (953) 001-76-64	3	-
		Хасанов Радик Мадхарович	лесничий Еланского участкового лесничества	+7 (950) 636-80-01	25	-
		Рожина Любовь Витальевна	лесничий Байкаловского участкового лесничества	+7 (953) 051-15-45	6	-
		Захаров Андрей Витальевич	начальник Байкаловского участка с функцией ПХС – I типа ГБУ СО «Уральская база авиационной охраны лесов»	+7 (932) 615-71-45	6	ГОУ ВПО УГЛТУ от 19.03.2011 № 48
		Мартынов Иван Владимирович	заместитель начальника Байкаловского участка с функцией ПХС – I типа ГБУ СО «Уральская база авиационной охраны лесов»	+7 (902) 277-02-82	5	ФГБОУ ВПО УГЛТУ от 14.02.2012 № 035/12
4.	Итого по лесничеству	12				
5.	ГКУ СО «Березовское лесничество»	Фазлиахметов Рамил Тимерханович	лесничий Пышминского участкового лесничества	+7 (34368) 5-87-80, +7 (922) 159-84-09	32	ГОУ ВПО УГЛТУ от 19.03.2011 № 104
		Николаев Игорь Васильевич	лесничий Среднеуральского участкового лесничества	+7 (34368) 7-47-80, +7 (953) 605-55-22	1	-
		Колченогов Александр Иванович	лесничий Балтымского участкового лесничества	+7 (34368) 6-64-92, +7 (922) 159-84-03	29	ГОУ ВПО УГЛТУ от 19.03.2011 № 99
		Коряков Денис Владимирович	лесничий Мостовского участкового лесничества	+7 (34368) 6-61-33, +7 (922) 103-96-24	20	ГОУ ВПО УГЛТУ от 19.03.2011 № 101

1	2	3	4	5	6	7
		Шалагин Валентин Евгеньевич	лесничий Березовского участкового лесничества	+7 (34369) 4-65-34, +7 (953) 045-58-08	1	-
		Политов Михаил Сергеевич	лесничий Монетного участкового лесничества	+7 (34369) 3-44-91, +7 (909) 005-39-91	1	-
		Корабельникова Елена Александровна	лесничий Лосиновского участкового лесничества	+7 (922) 159-84-11, +7 (908) 927-05-83	1	-
		Квачев Николай Васильевич	начальник Березовского участка с функцией ПХС – III типа ГБУ СО «Уральская база авиационной охраны лесов»	+7 (922) 159-82-01	5	ФГБОУ ВПО УГЛТУ от 14.02.2012 № 030/12
		Чусовитин Антон Владимирович	заместитель начальника Березовского участка с функцией ПХС – III типа ГБУ СО «Уральская база авиационной охраны лесов»	+7 (922) 133-91-39	5	ФГБОУ ВПО УГЛТУ от 25.03.2012 № 085/12
		Голицын Сергей Вадимович	бригадир лесопожарной бригады Березовского участка с функцией ПХС – III типа ГБУ СО «Уральская база авиационной охраны лесов»	+7 (922) 291-29-31, +7 (953) 056-24-85	5	ФГБОУ ВПО УГЛТУ от 25.03.2012 № 054/12
6.	Итого по лесничеству	10				
7.	ГКУ СО «Билимбаевское лесничество»	Гилев Иван Николаевич	директор	+7 (908) 922-08-55	9	-
		Вшивков Юрий Юрьевич	заместитель директора	+7 (912) 245-91-75	25	-
		Яковлева Валентина Яковлевна	лесничий Первоуральского участкового лесничества	+7 (922) 161-54-01	28	-
		Лимонова Людмила Федоровна	исполняющий обязанности лесничего Подволошинского участкового лесничества	+7 (922) 127-08-93	37	-
		Манин Владимир Викентьевич	лесничий Билимбаевского участкового лесничества	+7 (922) 228-69-95	23	ГОУ ВПО УГЛТУ от 19.03.2011 № 62
		Юдин Александр Геннадьевич	лесничий Мариинского участкового лесничества	+7 (904) 549-55-25	28	-

1	2	3	4	5	6	7
		Ахметов Ильдар Фанзаевич	исполняющий обязанности лесничего Ревдинского участкового лесничества	+7 (912) 653-34-95	15	-
		Баландина Ольга Петровна	исполняющий обязанности лесничего Октябрьского участкового лесничества	+7 (912) 275-11-85	5	-
		Гладкова Нина Михайловна	исполняющий обязанности лесничего Новоуткинского участкового лесничества	+7 (904) 385-87-32	13	-
		Васильчук Сергей Валентинович	лесничий Дегтярского участкового лесничества	+7 (963) 270-06-16	28	-
		Вознюк Таисия Николаевна	лесничий Кузинского участкового лесничества	+7 (908) 902-88-55	27	-
		Сердитых Валентина Михайловна	исполняющий обязанности лесничего Северского участкового лесничества	+7 (950) 194-53-43	14	-
		Колясников Александр Александрович	заместитель начальника Верх-Исетского участка с функцией ПХС – II типа ГБУ СО «Уральская база авиационной охраны лесов»	+7 (912) 283-65-68	5	ФГБОУ ВПО УГЛТУ от 25.03.2012 № 064/12
		Прокопьев Дмитрий Павлович	заместитель начальника Верх-Исетского участка с функцией ПХС – II типа ГБУ СО «Уральская база авиационной охраны лесов»	+7 (912) 039-46-19	5	ФГБОУ ВПО УГЛТУ от 15.04.2012 № 139/12
		Королева Елена Викторовна	заместитель начальника Верх-Исетского участка с функцией ПХС – II типа ГБУ СО «Уральская база авиационной охраны лесов»	+7 (900) 208-22-38	2	ФГБОУ ВПО УГЛТУ от 26.02.2015 № 0469/20158*

1	2	3	4	5	6	7
		Мезенцев Александр Анатольевич	водитель Верх-Исетского участка с функцией ПХС – II типа ГБУ СО «Уральская база авиационной охраны лесов»	+7 (919) 374-32-27	31	ГОУ ВПО УГЛТУ от 19.03.2011 № 151
8.	Итого по лесничеству	16				
9.	ГКУ СО «Верхотурское лесничество»	Глазунов Леонид Степанович	заместитель директора	+7 (953) 388-73-97	9	ФАУ ИПКЛХ СиДВ от 25.03.2015 № 0462/0728-11609
Валева Файруза Нурзадаевна		лесничий Верхотурского участкового лесничества	+7 (950) 630-40-22	16	-	
Тупицина Людмила Александровна		лесничий Ступинского участкового лесничества	+7 (904) 387-58-61	4	-	
Краснова Людмила Германовна		лесничий Прокоп-Салдинского участкового лесничества	+7 (952) 736-63-03	5	-	
Романов Дмитрий Александрович		лесничий Косолманского участкового лесничества	+7 (950) 192-16-25	5	ФГБОУ ВПО УГЛТУ от 14.02.2012 № 040/12	
Анкушин Виталий Васильевич		лесничий Нижнетуринского участкового лесничества	+7 (904) 541-10-14	7	-	
Соложнин Евгений Сергеевич		лесничий Качканарского участкового лесничества	+7 (902) 266-94-40	4	-	
Игнатьев Александр Владимирович		заместитель начальника Верхотурского участка с функцией ПХС – III типа ГБУ СО «Уральская база авиационной охраны лесов»	+7 (950) 656-69-74	2	ФГБОУ ВПО УГЛТУ от 26.02.2015 № 0474/2015*	
10.	Итого по лесничеству	8				
11.	ГКУ СО «Гаринское лесничество»	Спицын Михаил Николаевич	исполняющий обязанности директора	+7 (34387) 2-14-77, +7 (950) 194-77-22	12	ГОУ ВПО УГЛТУ от 19.03.2011 № 127
		Стерлядьев Валерий Александрович	главный специалист по охране и защите леса	+7 (34387) 2-13-97, +7 (950) 640-77-76	46	ГОУ ВПО УГЛТУ от 19.03.2011 № 128

1	2	3	4	5	6	7
		Енуленко Виктор Павлович	лесничий Кузнецовского участкового лесничества	+7 (34387) 3-13-47	26	ГОУ ВПО УГЛТУ от 19.03.2011 № 130
		Останин Владимир Иванович	лесничий Андриюшинского участкового лесничества	+7 (34387) 2-19-27	12	ГОУ ВПО УГЛТУ от 19.03.2011 № 129
		Манзыркова Татьяна Александровна	лесничий Гаринского участкового лесничества	+7 (34387) 2-19-27	12	-
		Векшин Анатолий Павлович	лесничий Пельымского участкового лесничества	рация «Ангара»: позывной – «Удар-13», частота – 2225 МГц	21	ФГБОУ ВПО УГЛТУ от 29.03.2013 № 0474/13
		Викторкин Юрий Петрович	лесничий Вагильского участкового лесничества	рация «Ангара»: позывной – «Удар-6», частота – 2225 МГц	26	ФГБОУ ВПО УГЛТУ от 29.03.2013 № 0476/13
		Поспелов Сергей Васильевич	начальник Гаринского участка с функцией ПХС – I типа ГБУ СО «Уральская база авиационной охраны лесов»	+7 (34387) 2-17-57, +7 (952) 143-32-72	1	ФГБОУ ВПО УГЛТУ от 26.02.2015 № 0474/2015*
12.	Итого по лесничеству	8				
13.	ГБУ СО «Егоршинское лесничество»	Антонов Андрей Сергеевич	директор	+7 (34363) 2-22-17, +7 (912) 687-16-71	13	ГОУ ВПО УГЛТУ от 11.03.2011 № 53*
		Соколов Алексей Александрович	главный специалист	+7 (34363) 2-24-18, +7 (909) 023-40-15	10	-
		Гареев Артем Михеевич	лесничий Артемовского участкового лесничества	+7 (34363) 2-22-09, +7 (952) 729-91-10	9	ГОУ ВПО УГЛТУ от 11.03.2011 № 56
		Устинов Виктор Григорьевич	лесничий Буланашского участкового лесничества	+7 (922) 106-40-83	12	ГОУ ВПО УГЛТУ от 11.03.2011 № 58
		Бабаков Дмитрий Шабдинович	лесничий Красногвардейского участкового лесничества	+7 (34363) 4-49-44, +7 (922) 196-85-15	11	ГОУ ВПО УГЛТУ от 11.03.2011 № 55
		Антонов Василий Иванович	лесничий Лебедкинского участкового лесничества	+7 (34363) 4-11-59, +7 (950) 655-62-32	110	ГОУ ВПО УГЛТУ от 11.03.2011 № 54

1	2	3	4	5	6	7
		Пырин Александр Ефимович	заместитель начальника Егоршинского участка с функцией ПХС – I типа ГБУ СО «Уральская база авиационной охраны лесов»	+7 (34363) 2-14-44, +7 (904) 386-96-62	5	ФГБОУ ВПО УГЛТУ от 14.02.2012 № 039/12
14.	Итого по лесничеству	7				
15.	ГКУ СО «Ивдельское лесничество»	Большедворов Виктор Леонидович	лесничий Бурмантовского участкового лесничества	+7 (904) 171-23-28	22	ГОУ ВПО УГЛТУ от 27.03.2011 № 177
		Мазар Василий Федорович	лесничий Ивдельского участкового лесничества	+7 (904) 987-38-52	25	-
		Поселеннов Сергей Вячеславович	лесничий Лангурского участкового лесничества	+7 (34386) 2-21-91, +7 (908) 922-79-36	23	-
		Собянин Владимир Васильевич	лесничий Тошемского участкового лесничества	+7 (904) 167-57-78	28	ГОУ ВПО УГЛТУ от 27.03.2011 № 179
		Контамирова Ольга Леонидовна	начальник Ивдельского участка с функцией ПХС – I типа ГБУ СО «Уральская база авиационной охраны лесов»	+7 (912) 602-01-12	3	ФГБОУ ВПО УГЛТУ от 15.04.2012 № 112/12
16.	Итого по лесничеству	5				
17.	ГКУ СО «Ирбитское лесничество»	Тресков Юрий Алексеевич	исполняющий обязанности директора	+7 (34355) 6-40-65	1	-
		Курмачева Альфия Рифгатовна	лесничий Волковского участкового лесничества	+7 (34355) 3-58-14	6	ГКУ ДПО УМЦ ГОЧС от 24.04.2015 № 4922
		Сосновских Григорий Владимирович	лесничий Знаменского участкового лесничества	+7 (950) 544-16-19	6	ГКУ ДПО УМЦ ГОЧС от 24.04.2015 № 4920
		Вепрев Алексей Иванович	лесничий Ницинского участкового лесничества	+7 (34355) 3-59-16	6	ГКУ ДПО УМЦ ГОЧС от 24.04.2015 № 4919
		Кривых Алексей Александрович	лесничий Горкинского участкового лесничества	+7 (909) 016-20-10	6	ГОУ ВПО УГЛТУ от 19.03.2011 № 60
		Казаковцев Антон Павлович	лесничий Зайковского участкового лесничества	+7 (34355) 5-41-75	3	ГКУ ДПО УМЦ ГОЧС от 24.04.2015 № 4925

1	2	3	4	5	6	7
		Калинин Вадим Петрович	лесничий Ирбитского участкового лесничества	+7 (902) 263-35-07	6	ГКУ ДПО УМЦ ГОЧС от 24.04.2015 № 4921
		Рыбкин Владимир Сергеевич	начальник Ирбитского участка с функцией ПХС – I типа ГБУ СО «Уральская база авиационной охраны лесов»	+7 (903) 085-49-35	4	ФГБОУ ВПО УГЛТУ от 14.02.2012 № 041/12
18.	Итого по лесничеству	8				
19.	ГКУ СО «Карпинское лесничество»	Сурков Сергей Борисович	заместитель директора	+7 (952) 758-86-61	7	ФГБОУ ВПО УГЛТУ от 22.02.2013 № 26
		Ералаева Альбина Усмановна	лесничий Городского участкового лесничества	+7 (904) 385-41-42	8	ФГБОУ ВПО УГЛТУ от 22.02.2013 № 12
		Поспелов Сергей Владимирович	лесничий Волчанского участкового лесничества	+7 (953) 601-17-69	8	ФГБОУ ВПО УГЛТУ от 22.02.2013 № 21
		Мелехин Александр Владимирович	лесничий Краснотурьинского участкового лесничества	+7 (950) 638-44-83	5	ГОУ ВПО УГЛТУ от 19.03.2011 № 68
		Ватлин Николай Михайлович	лесничий Сосновского участкового лесничества	+7 (908) 633-71-53	8	ГОУ ВПО УГЛТУ от 19.03.2011 № 67
		Панин Александр Борисович	лесничий Кытлымского участкового лесничества	+7 (904) 161-21-79	8	ГОУ ВПО УГЛТУ от 19.03.2011 № 71
		Долматов Александр Владимирович	мастер леса Петропавловского участкового лесничества	+7 (904) 161-21-56	8	ГОУ ВПО УГЛТУ от 19.03.2011 № 69
		Кольгин Максим Владимирович	мастер леса Черемуховского участкового лесничества	+7 (950) 204-65-09	6	ГОУ ВПО УГЛТУ от 19.03.2011 № 70
		Травкин Артем Сергеевич	начальник Карпинского участка с функцией ПХС – III типа ГБУ СО «Уральская база авиационной охраны лесов»	+7 (950) 645-49-41	7	ФГБОУ ВПО УГЛТУ от 14.02.2011 № 045/12
		Васильев Александр Павлович	бригадир Карпинского участка с функцией ПХС – III типа ГБУ СО «Уральская база авиационной охраны лесов»	+7 (952) 742-95-31	4	ФГБОУ ВПО УГЛТУ от 12.04.2013 № 0625/13
20.	Итого по лесничеству	10				

1	2	3	4	5	6	7
21.	ГКУ СО «Камышловское лесничество»	Путинцев Вячеслав Сергеевич	лесничий Камышловского участкового лесничества	+7 (982) 640-13-33	5	ГОУ ВПО УГЛТУ от 19.03.2011 № 86
		Соколов Александр Васильевич	лесничий Пышминского участкового лесничества	+7 (908) 633-07-09	6	ФГОУ ВПО УГЛТУ от 10.04.2014 № 0367/2014
		Слинкина Татьяна Витальевна	лесничий Четкаринского участкового лесничества	+7 (908) 915-63-24	5	ГОУ ВПО УГЛТУ от 19.03.2011 № 84
		Сенцов Алексей Валерьевич	лесничий Пульниковского участкового лесничества	+7 (909) 001-54-06	1	-
		Насонов Александр Александрович	лесничий Городского участкового лесничества	+7 (906) 800-88-39	1	-
		Савина Людмила Владимировна	заместитель начальника Камышловского участка с функцией ПХС – I типа ГБУ СО «Уральская база авиационной охраны лесов»	+7 (908) 907-58-62	6	ФГОУ ВПО УГЛТУ от 10.04.2014 № 0366/20*
22.	Итого по лесничеству	6				
23.	ГКУ СО «Красноуфимское лесничество»	Новоселов Андрей Сергеевич	заместитель директора	+7 (952) 729-78-73	13	ФАУ ДПО ИПКЛХ от 19.04.2016 № 0320/0831-13151
		Кнорр Анатолий Викторович	лесничий Пригородного участкового лесничества	+7 (953) 609-45-80	23	ГОУ ВПО УГЛТУ от 19.03.2011 № 124
		Бабак Виктор Алексеевич	лесничий Нижне-Саранинского участкового лесничества	+7 (902) 509-69-50	27	ГОУ ВПО УГЛТУ от 19.03.2011 № 126
		Бархатова Вера Павловна	лесничий Нижне-Иргинского участкового лесничества	+7 (950) 562-87-00	22	ГОУ ВПО УГЛТУ от 19.03.2011 № 121
		Нестерова Анна Васильевна	лесничий Саргаинского участкового лесничества	+7 (929) 213-87-28	15	ГОУ ВПО УГЛТУ от 19.03.2011 № 122
		Шутылев Александр Васильевич	лесничий Усть-Машского участкового лесничества	+7 (953) 056-54-76	35	-
		Пермяков Анатолий Михайлович	лесничий Ачитского участкового лесничества	+7 (902) 875-86-56	16	-

1	2	3	4	5	6	7
		Бузорин Алексей Владимирович	лесничий Афанасьевского участкового лесничества	+7 (908) 916-47-44	30	ГОУ ВПО УГЛТУ от 19.03.2011 № 115
		Лысьх Владимир Николаевич	лесничий Ключевского участкового лесничества	+7 (952) 726-97-93	17	ГОУ ВПО УГЛТУ от 19.03.2011 № 116
		Чермных Игорь Геннадьевич	лесничий Артинского участкового лесничества	+7 (902) 273-69-28	28	ГОУ ВПО УГЛТУ от 19.03.2011 № 123
		Бархаев Эльвик Рамильевич	лесничий Поташкинского участкового лесничества	+7 (902) 879-00-98	19	-
		Баданин Василий Валерьевич	лесничий Сажинского участкового лесничества	+7 (904) 388-78-47	25	ГОУ ВПО УГЛТУ от 19.03.2011 № 118
		Малявкин Виктор Александрович	начальник Красноуфимского участка с функцией ПХС – I типа ГБУ СО «Уральская база авиационной охраны лесов»	+7 (950) 549-42-02	32	ФГБОУ ВПО УГЛТУ от 14.02. 2012 № 034/12
		Коряков Леонид Аполлонович	начальник Артинского участка с функцией ПХС – I типа ГБУ СО «Уральская база авиационной охраны лесов»	+7 (902) 266-26-30	26	ФГБОУ ВПО УГЛТУ от 15.04. 2012 № 115/12
		Козлов Андрей Александрович	мастер Артинского участка с функцией ПХС – I типа ГБУ СО «Уральская база авиационной охраны лесов»	+7 (912) 039-45-86	11	ФГБОУ ВПО УГЛТУ от 15.04. 2012 № 114/12
24.	Итого по лесничеству	15				
25.	ГКУ СО «Кушвинское лесничество»	Цаплина Гатьяна Иннокентьевна	лесничий Кушвинского участкового лесничества	+7 (34344) 2-27-00, +7 (912) 657-88-05	26	-
		Сторожилов Иван Федорович	мастер леса Кушвинского участкового лесничества	+7 (34344) 2-27-00, +7 (963) 055-29-35	5	-
		Дегенгардт Владимир Лаврентьевич	лесничий Красноуральского участкового лесничества	+7 (34344) 4-73-47, +7 (912) 674-08-62	28	ГОУ ВПО УГЛТУ от 19.03.2011 № 73
		Калябиров Николай Георгиевич	лесничий Азиатского участкового лесничества	+7 (34344) 2-51-43, +7 (950) 632-53-77	24	ГОУ ВПО УГЛТУ от 19.03.2011 № 72
		Гарифуллин Руслан Шамильевич	мастер леса Азиатского участкового лесничества	+7 (34344) 4-73-47, +7 (912) 624-09-60	11	ГОУ ВПО УГЛТУ от 19.03.2011 № 79

1	2	3	4	5	6	7
		Русских Сергей Анатольевич	лесничий Салдинского участкового лесничества	+7 (34344) 2-76-37, +7 (922) 224-83-21	10	-
		Брюханов Александр Владимирович	мастер леса Салдинского участкового лесничества	+7 (34344) 2-76-37, +7 (912) 678-30-54	29	ГОУ ВПО УГЛТУ от 19.03.2011 № 77
		Просвиряков Борис Сергеевич	лесничий Нижнесалдинского участкового лесничества	+7 (34345) 3-16-65, +7 (909) 705-92-45	27	ГОУ ВПО УГЛТУ от 19.03.2011 № 76
		Чистяков Алексей Семенович	лесничий Баранчинского участкового лесничества	+7 (909) 008-94-16, +7 (34344) 5-39-39	17	-
		Бурмистров Василий Александрович	мастер леса Баранчинского участкового лесничества	+7 (34344) 5-39-39, +7 (912) 274-06-83	10	ГОУ ВПО УГЛТУ от 19.03.2011 № 74
		Герасименко Юрий Леонидович	лесничий Верхнесалдинского участкового лесничества	+7 (34345) 2-38-96, +7 (902) 871-33-73	22	-
		Панкратов Иван Николаевич	мастер леса Верхнесалдинского участкового лесничества	+7 (34345) 2-38-96, +7 (922) 293-01-57	21	-
		Поляков Александр Николаевич	заместитель начальника Кушвинского участка с функцией ПХС – III типа ГБУ СО «Уральская база авиационной охраны лесов»	+7 (34345) 2-26-48, +7 (909) 000-95-48	5	ФГБОУ ВПО УГЛТУ от 25.03.2012 № 075/12
		Булатов Александр Петрович	бригадир Кушвинского участка с функцией ПХС – III типа ГБУ СО «Уральская база авиационной охраны лесов»	+7 (909) 706-17-62	5	ФГБОУ ВПО УГЛТУ от 25.03.2012 № 052/12
26.	Итого по лесничеству	14				
27.	ГКУ СО «Невьянское лесничество»	Шадрин Анатолий Евтихьевич	лесничий Невьянского участкового лесничества	+7 (950) 649-16-39	39	ФАУ ДПО ИПКЛХ от 19.04.2016 № 0320/0831-13151
		Рогожников Александр Алексеевич	лесничий Осинового участкового лесничества	+7 (922) 604-89-77	9	ФГБОУ ВПО УГЛТУ от 29.03.2013 № 0502/2013

1	2	3	4	5	6	7
		Катаев Александр Геннадьевич	лесничий Аятского участкового лесничества	+7 (34356) 3-41-83	31	ФАУ ДПО ИПКЛХ от 19.04.2016 № 0310/0831-13141
		Щербаков Александр Александрович	лесничий Верх-Нейвинского участкового лесничества	+7 (34370) 5-94-43	30	ФАУ ДПО ИПКЛХ от 19.04.2016 № 0326/0831-13143
		Клюкин Сергей Валентинович	лесничий Заозерного участкового лесничества	+7 (34356) 3-82-83	29	ФАУ ДПО ИПКЛХ от 19.04.2016 № 0311/0831-13140
		Ярков Виктор Иванович	лесничий Таватуйского участкового лесничества	+7 (34356) 3-81-32	31	ФАУ ДПО ИПКЛХ от 19.04.2016 № 0328/0831-13146
		Чердынцев Алексей Александрович	лесничий Новоуральского участкового лесничества	+7 (34370) 7-72-44	9	ФАУ ДПО ИПКЛХ от 19.04.2016 № 0333/0831-13124
		Сорогин Антон Юрьевич	лесничий Кировградского участкового лесничества	+7 (34357) 4-06-98	5	ФАУ ДПО ИПКЛХ от 19.04.2016 № 0322/0831-13142
		Тригорлова Вера Павловна	исполняющая обязанности лесничего Левихинского участкового лесничества	7 (34357) 9-62-65	11	ФГБОУ ВПО УГЛТУ от 29.03.2013 № 0507/2013
		Половинкин Владимир Геннадьевич	водитель Невьянского участка с функцией ПХС – I типа ГБУ СО «Уральская база авиационной охраны лесов»	+7 (982) 615-89-50	5	ФГБОУ ВПО УГЛТУ от 14.02.2012 № 038/12
28.	Итого по лесничеству	10				
29.	ГКУ СО «Нижне- Сергинское лесничество»	Зыков Иван Анатольевич	заместитель директора	+7 (950) 641-15-49	8	ГОУ ВПО УГЛТУ от 27.03.2011 № 197
Брюхов Владимир Иванович		лесничий Бардымского участкового лесничества	+7 (905) 806-91-60	8	ГОУ ВПО УГЛТУ от 27.03.2011 № 200	
Давлетханов Дамиль Фанович		лесничий Михайловского участкового лесничества	+7 (904) 547-99-16	8	ГОУ ВПО УГЛТУ от 27.03.2011 № 202	

1	2	3	4	5	6	7
		Сердюков Сергей Викторович	лесничий Верхнесергинского участкового лесничества	+7 (904) 982-87-51	6	ГОУ ВПО УГЛТУ от 27.03.2011 № 201
		Милютин Владимир Петрович	лесничий Заречного участкового лесничества	+7 (904) 982-95-99	8	ГОУ ВПО УГЛТУ от 27.03.2011 № 204
		Огородникова Оксана Николаевна	лесничий Бисертского участкового лесничества	+7 (904) 989-10-91	5	ГОУ ВПО УГЛТУ от 27.03.2011 № 199
		Русинов Владимир Николаевич	лесничий Первомайского участкового лесничества	+7 (902) 253-07-75	8	ГОУ ВПО УГЛТУ от 27.03.2011 № 198
		Бузорина Полина Валерьевна	лесничий Кленовского участкового лесничества	+7 (904) 985-58-43	8	ГОУ ВПО УГЛТУ от 27.03.2011 № 203
		Дульцев Евгений Викторович	заместитель начальника Нижне- Сергинского участка с функцией ПХС – I типа ГБУ СО «Уральская база авиационной охраны лесов»	+7 (952) 741-52-83	8	ФГБОУ ВПО УГЛТУ от 29.03.2013 № 1482/2013
30.	Итого по лесничеству	9				
31.	ГКУ СО «Нижне- Тагильское лесничество»	Болотян Владимир Алексеевич	лесничий Городского участкового лесничества	+7 (922) 108-64-45	39	ГОУ ВПО УГЛТУ от 27.03.2011 № 168
		Кедяров Иван Михайлович	лесничий Николо-Павловского участкового лесничества	+7 (922) 219-08-18	35	ГОУ ВПО УГЛТУ от 27.03.2011 № 170
		Соковиков Юрий Алексеевич	лесничий Петрокаменского участкового лесничества	+7 (922) 212-86-92	34	ГОУ ВПО УГЛТУ от 27.03.2011 № 174
		Резникова Надежда Африкановна	лесничий Уральского участкового лесничества	+7 (922) 614-42-17	25	ФГБОУ УГЛТУ от 29.03.2013 № 0511/13
		Наймушин Евгений Михайлович	лесничий Висимского участкового лесничества	+7 (904) 174-02-89	1	-
		Самороковский Александр Романович	лесничий Красноуральского участкового лесничества	+7 (902) 155-51-45	1	-
		Андреев Андрей Владимирович	лесничий Серебрянского участкового лесничества	+7 (950) 206-16-01	14	ГОУ ВПО УГЛТУ от 27.03.2011 № 167
		Худяков Алексей Михайлович	лесничий Усть-Уткинского участкового лесничества	+7 (919) 382-05-07	19	ГОУ ВПО УГЛТУ от 27.03.2011 № 175

1	2	3	4	5	6	7
		Солоненко Андрей Васильевич	лесничий Башкарского участкового лесничества	+7 (908) 928-86-50	6	ГОУ ВПО УГЛТУ от 19.03.2011 № 180
		Чусовитина Светлана Петровна	лесничий Синегорского участкового лесничества	+7 (904) 162-20-54	25	ФГБОУ ВПО УГЛТУ от 29.03.2013 № 0511/2013
		Садретдинов Ринат Искандерович	начальник Нижне-Тагильского участка с функцией ПХС – II типа ГБУ СО «Уральская база авиационной охраны лесов»	+7 (3435) 92-19-22, +7 (912) 602-10-99	4	ФГБОУ ВПО УГЛТУ от 29.03.2013 № 0633/2013
32.	Итого по лесничеству	11				
33.	ГКУ СО «Новолялинское лесничество»	Губанов Николай Иванович	заместитель директора	+7 (950) 206-18-21	15	ФГБОУ ВПО УГЛТУ от 14.02.2011 № 027/12*
		Пожалов Александр Николаевич	лесничий Старолялинского участкового лесничества	+7 (908) 913-94-96	20	ФГБОУ ВПО УГЛТУ от 27.03.2011 № 223
		Ефремов Николай Иванович	лесничий Отвинского участкового лесничества	+7 (908) 632-74-95	17	ФГБОУ ВПО УГЛТУ от 27.03.2011 № 222
		Танцырев Николай Владимирович	лесничий Павдинского участкового лесничества	+7 (950) 648-08-71	18	ФГБОУ ВПО УГЛТУ от 27.03.2011 № 221
		Мезенцев Михаил Викторович	лесничий Коноплянского участкового лесничества	+7 (950) 658-96-52	9	ФГБОУ ВПО УГЛТУ от 27.03.2011 № 225
		Шилов Лев Геннадьевич	водитель Верхотурского участка с функцией ПХС – III типа ГБУ СО «Уральская база авиационной охраны лесов»	+7 (912) 232-61-53	5	ФГБОУ ВПО УГЛТУ от 25.03.2012 № 086/12
		Гурчев Анатолий Борисович	бригадир ООО «Лес»	+7 (34388) 2-15-47	4	ФГБОУ ВПО УГЛТУ от 19.03.2011 № 089/12
34.	Итого по лесничеству	7				

1	2	3	4	5	6	7
35.	ГКУ СО «Режевское лесничество»	Кирюхин Александр Сергеевич	директор	+7 (34364) 2-21-41,	10	-
		Ладейщиков Дмитрий Евгеньевич	лесничий Режевского участкового лесничества	+7 (34364) 2-21-32	36	ГОУ ВПО УГЛТУ от 19.03.2011 № 218
		Крохалев Александр Владимирович	лесничий Глинского участкового лесничества	+7 (34364) 5-32-45, +7 (912) 695-69-67	9	-
		Минеева Раиса Искандеровна	лесничий Липовского участкового лесничества	+7 (34364) 5-11-46, +7 (950) 641-12-58	31	ГОУ ВПО УГЛУ от 19.03.2011 № 220
		Карташов Иван Михайлович	лесничий Озерского участкового лесничества	+7 (902) 150-55-07	5	-
		Четверкин Дмитрий Владимирович	начальник Режевского участка с функцией ПХС – III типа ГБУ СО «Уральская база авиационной охраны лесов»	+7 (34364) 2-44-07, +7 (912) 234-54-23	25	ФГБОУ ВПО УГЛТУ от 14.02.2012 № 048/12
		Рыбин Владислав Леонидович	заместитель начальника Режевского участка с функцией ПХС – III типа ГБУ СО «Уральская база авиационной охраны лесов»	+7 (34364) 2-44-07, +7 (912) 232-62-16	5	ФГБОУ ВПО УГЛТУ от 14.02.2012 № 041/12
36.	Итого по лесничеству	7				
37.	ГКУ СО «Свердловское лесничество»	Якушев Юрий Николаевич	директор	+7 (912) 262-22-71	6	ГОУ ВПО УГЛТУ от 27.03.2011 № 238*
		Соловьянов Иван Николаевич	лесничий Режиковского участкового лесничества	+7 (919) 391-05-37	6	ГОУ ВПО УГЛТУ от 27.03.2011 № 239
		Алимичев Антон Анатольевич	лесничий Черноусовского участкового лесничества	+7 (922) 298-03-58, +7 (912) 604-10-96	6	ГОУ ВПО УГЛТУ от 27.03.2011 № 242
		Щелканов Александр Сергеевич	лесничий Каменского участкового лесничества	+7 (912) 698-31-18	6	ГОУ ВПО УГЛТУ от 27.03.2011 № 244
		Насртдинов Эдуард Адгамович	лесничий Маминского участкового лесничества	+7 (909) 016-16-98, 7 (912) 675-01-21	6	ГОУ ВПО УГЛТУ от 27.03.2011 № 240
		Третьяк Анатолий Павлович	лесничий Покровского участкового лесничества	+7 (904) 381-22-24	6	ГОУ ВПО УГЛТУ от 27.03.2011 № 243

1	2	3	4	5	6	7
		Долотин Сергей Васильевич	лесничий Косулинского участкового лесничества	+7 (912) 253-53-42	2	-
		Журавлев Владимир Анатольевич	заместитель начальника Свердловского участка с функцией ПХС – I типа ГБУ СО «Уральская база авиационной охраны лесов»	+7 (912) 039-45-76	5	ФГБОУ ВПО УГЛТУ от 15.04.2015 № 127/12
		Матус Андрей Александрович	бригадир Свердловского участка с функцией ПХС – I типа ГБУ СО «Уральская база авиационной охраны лесов»	+7 (912) 602-19-83	5	ФГБОУ ВПО УГЛТУ от 12.04.2013 № 0631/13
38.	Итого по лесничеству	9				
39.	ГКУ СО «Серовское лесничество»	Якимов Андрей Владимирович	главный специалист	+7 (34385) 6-08-65, +7 (904) 161-10-30	20	-
		Капарулин Михаил Дмитриевич	лесничий Серовского участкового лесничества	+7 (34385) 6-08-67	5	-
		Хуснутдинов Эдуард Завгатович	лесничий Красноярского участкового лесничества	+7 (34385) 6-08-65	15	ГОУ ВПО УГЛТУ от 19.03.2011 № 189
		Семин Александр Викторович	лесничий Филькинского участкового лесничества	+7 (904) 161-10-25	20	-
		Бирюков Владимир Сергеевич	лесничий Андриановского участкового лесничества	+7 (904) 543-40-54	22	-
		Бабина Валентина Николаевна	лесничий Танковского участкового лесничества	+7 (902) 873-92-14	21	-
		Злобин Михаил Алексеевич	специалист лесного хозяйства Серовского участка с функцией ПХС – I типа ГБУ СО «Уральская база авиационной охраны лесов»	+7 (950) 639-64-15	5	ФГБОУ ВПО УГЛТУ от 14.02.2012 № 029/12
40.	Итого по лесничеству	7				

1	2	3	4	5	6	7
41.	ГКУ СО «Синячихинское лесничество»	Бушуев Сергей Владимирович	лесничий Синячихинского участкового лесничества	+7 (34346) 4-71-37	8	ГОУ ВПО УГЛТУ от 19.03.2011 № 189
		Балакина Елена Меньшерифовна	лесничий Гаранинского участкового лесничества	+7 (909) 914-64-63	1	-
		Демидов Иван Михайлович	лесничий Муратовского участкового лесничества	+7 (904) 165-22-73	42	-
		Ворожбянов Владимир Владимирович	лесничий Кумарьинского участкового лесничества	+7 (952) 731-28-81	2	-
		Норицин Вениамин Александрович	лесничий Санкинского участкового лесничества	+7 (904) 385-03-46	28	-
		Шолохов Евгений Анатольевич	начальник Синячихинского участка с функцией ПХС – I типа ГБУ СО «Уральская база авиационной охраны лесов»	+7 (34346) 4-76-16, +7 (912) 232-64-37	5	ФГБОУ ВПО УГЛТУ от 17.03.2012 № 087/12
		Бычихин Юрий Павлович	бригадир Синячихинского участка с функцией ПХС - I типа ГБУ СО «Уральская база авиационной охраны лесов»	+7 (952) 732-87-21	4	ФГБОУ ВПО УГЛТУ от 15.04.2012 № 124/12
42.	Итого по лесничеству	7				
43.	ГКУ СО «Сотринское лесничество»	Редозубов Сергей Михайлович	лесничий Нижнеозерного участкового лесничества	+7 (34385) 4-47-87	19	ГОУ ВПО УГЛТУ от 19.03.2011 № 111
		Сафонов Валентин Александрович	лесничий Предтуринского участкового лесничества	+7 (34385) 4-47-87	17	ГОУ ВПО УГЛТУ от 19.03.2011 № 112
		Габов Виктор Михайлович	лесничий Сотринского участкового лесничества	+7 (953) 603-93-03	4	-
		Доронин Николай Михайлович	лесничий Первомайского участкового лесничества	+7 (904) 986-37-84	16	ГОУ ВПО УГЛТУ от 19.03.2011 № 113
		Перетрухин Олег Борисович	лесничий Кошайского участкового лесничества	+7 (952) 732-70-60	23	ГОУ ВПО УГЛТУ от 19.03.2011 № 114
		Романов Александр Леонидович	лесничий Сосьвинского участкового лесничества		9	-

1	2	3	4	5	6	7
		Тарасов Павел Михайлович	заместитель начальника Сотринского участка с функцией ПХС – III типа ГБУ СО «Уральская база авиационной охраны лесов»	+7 (950) 642-60-57	5	ФГБОУ ВПО УГЛТУ от 25.03.2012 № 083/12
		Романов Николай Алексеевич	бригадир лесопожарной бригады Сотринского участка с функцией ПХС – III типа ГБУ СО «Уральская база авиационной охраны лесов»	+7 (904) 985-30-37	5	ФГБОУ ВПО УГЛТУ от 25.03.2012 № 078/12
		Газизов Сергей Мажитович	бригадир лесопожарной бригады Сотринского участка с функцией ПХС – III типа ГБУ СО «Уральская база авиационной охраны лесов»	+7 (908) 915-65-94	5	ФГБОУ ВПО УГЛТУ от 25.03.2012 № 125/12
44.	Итого по лесничеству	9				
45.	ГКУ СО «Сухоложское лесничество»	Кылов Алексей Иванович	директор	+7 (903) 079-59-88	14	ГОУ ВПО УГЛТУ от 27.03.2011 № 146
		Зарипов Юрий Валерьевич	заместитель директора	+7 (34373) 4-26-11	15	-
		Бердышев Вячеслав Александрович	лесничий Алтынайского участкового лесничества	+7 (908) 907-56-75	9	-
		Бердышев Александр Александрович	исполняющий обязанности лесничего Винокурского участкового лесничества	+7 (953) 042-02-50	6	-
		Вшивкин Денис Николаевич	лесничий Курьинского участкового лесничества	+7 (922) 202-03-09	19	ГОУ ВПО УГЛТУ от 27.03.2011 № 141
		Прольгин Владимир Владимирович	лесничий Грязновского участкового лесничества	+7 (950) 541-47-54	18	ГОУ ВПО УГЛТУ от 27.03.2011 № 142
		Махнев Денис Евгеньевич	лесничий Богдановичского участкового лесничества	+7 (904) 385-49-83	11	ГОУ ВПО УГЛТУ от 27.03.2011 № 143
		Гудин Александр Витальевич	лесничий Асбестовского участкового лесничества	+7 (922) 101-80-83	21	-

1	2	3	4	5	6	7
		Волков Сергей Николаевич	лесничий Пригородного участкового лесничества	+7 (922) 227-15-13	12	ГОУ ВПО УГЛТУ от 27.03.2011 № 144
		Ялалов Фагим Габдулхаевич	лесничий Рефтинского участкового лесничества	+7 (912) 622-23-69	31	ГОУ ВПО УГЛТУ от 27.03.2011 № 139
		Исаков Александр Юрьевич	начальник Суходоложского участка с функцией ПХС – III типа ГБУ СО «Уральская база авиационной охраны лесов»	+7 (952) 144-83-62	5	ФГБОУ ВПО УГЛТУ от 25.03.2012 № 061/12
		Волков Николай Александрович	заместитель начальника Суходоложского участка с функцией ПХС – III типа ГБУ СО «Уральская база авиационной охраны лесов»	+7 (902) 276-68-57, +7 (952) 131-42-73	6	ГОУ ВПО УГЛТУ от 27.03.2011 № 145
46.	Итого по лесничеству	12				
47.	ГКУ СО «Сысертское лесничество»	Пирожков Петр Владимирович	лесничий Верх-Сысертского участкового лесничества	+7 (34374) 6-79-06, +7 (912) 243-47-74	9	ГОУ ВПО УГЛТУ от 07.03.2011 № 23
		Костарев Василий Федорович	лесничий Кашинского участкового лесничества	+7 (34374) 6-76-54, +7 (922) 134-29-34	12	ГОУ ВПО УГЛТУ от 07.03.2011 № 42
		Сидоров Николай Иванович	лесничий Центрального участкового лесничества	+7 (34374) 6-79-06, +7 (953) 002-81-86	27	-
		Добрынин Виктор Федорович	лесничий Полевского участкового лесничества	+7 (34350) 2-09-32, +7 (909) 900-34-43	30	-
		Семибратов Сергей Васильевич	лесничий Северского участкового лесничества	+7 (34350) 4-09-32, +7 (950) 637-62-27	32	-
		Хаматов Рихан Кабирович	лесничий Полдневского участкового лесничества	+7 (34350) 2-82-28, +7 (950) 548-45-59	13	ГОУ ВПО УГЛТУ от 27.03.2011 № 147
		Низовцев Виктор Михайлович	лесничий Пионерского участкового лесничества	+7 (34350) 2-85-17, +7 (908) 900-34-40	8	ГОУ ВПО УГЛТУ от 27.03.2011 № 148
		Паршуков Михаил Владимирович	мастер леса Кашинского участкового лесничества	+7 (965) 504-50-97	3	ФГБОУ ВПО УГЛТУ от 10.04.2014 № 0271/2014

1	2	3	4	5	6	7
		Клепалов Александр Петрович	заместитель начальника Сысертского участка с функцией ПХС – III типа ГБУ СО «Уральская база авиационной охраны лесов»	+7 (912) 602-15-90	5	ГОУ ВПО УГЛТУ от 27.03.2011 № 131
		Талянин Николай Васильевич	начальник Полевского участка с функцией ПХС – I типа ГБУ СО «Уральская база авиационной охраны лесов»	+7 (912) 240-04-66	5	ФГБОУ ВПО УГЛТУ от 15.04.2012 № 144/12
48.	Итого по лесничеству	10				
49.	ГКУ СО «Таборинское лесничество»	Шпуров Василий Дмитриевич	директор	+7 (950) 648-29-35	33	ГОУ ВПО УГЛТУ от 27.03.2011 № 205
		Мясников Валерий Витальевич	заместитель директора	+7 (950) 540-75-21	32	-
		Чирков Владимир Владимирович	главный специалист по охране и защите лесов	+7 (904) 541-27-76	30	-
		Петров Анатолий Петрович	лесничий Александровского участкового лесничества	+7 (904) 981-31-98	25	-
		Дубовик Сергей Фролович	лесничий Чунь-Чешского участкового лесничества	+7 (950) 652-97-98	21	ГОУ ВПО УГЛТУ от 27.03.2011 № 209
		Белов Владимир Ильич	лесничий Озерского участкового лесничества	+7 (950) 633-73-96	35	ГОУ ВПО УГЛТУ от 27.03.2011 № 206
		Алифер Александр Феодосович	лесничий Чешского участкового лесничества	+7 (950) 640-06-65	31	ГОУ ВПО УГЛТУ от 27.03.2011 № 208
		Волков Сергей Аркадьевич	бригадир Тавдинского участка с функцией ПХС – III типа ГБУ СО «Уральская база авиационной охраны лесов»	+7 (950) 556-44-96	4	ФГБОУ ВПО УГЛТУ от 12.04.2013 № 0627
		Кранштапов Сергей Владимирович	заместитель начальника Тавдинского участка с функцией ПХС – III типа ГБУ СО «Уральская база авиационной охраны лесов»	+7 (950) 633-79-52	5	ФГБОУ ВПО УГЛТУ от 15.04. 2012 № 116/12

1	2	3	4	5	6	7
50.	Итого по лесничеству	9				
51.	ГКУ СО «Тавдинское лесничество»	Митин Иван Иванович	директор	+7 (961) 771-98-48	34	ГОУ ВПО УГЛТУ от 27.03 2011 № 193*
		Копылов Анатолий Алексеевич	лесничий Матюшинского участкового лесничества	+7 (953) 007-63-37	34	ГОУ ВПО УГЛТУ от 27.03 2011 № 192
		Сивак Николай Викторович	лесничий участкового лесничества им. П. Морозова	+7 (904) 541-05-96	18	ГОУ ВПО УГЛТУ от 27.03.2011 № 194
		Белов Максим Васильевич	лесничий Городского участкового лесничества	+7 (904) 498-87-52	7	ГОУ ВПО УГЛТУ от 27.03 2011 № 196
		Чебуров Дмитрий Викторович	лесничий Тавдинского участкового лесничества	+7 (922) 609-70-44	5	ФГБОУ ВПО УГЛТУ от 29.03.2013 № 0510/13
		Курников Владислав Викторович	заместитель начальника Тавдинского участка с функцией ПХС – III типа ГБУ СО «Уральская база авиационной охраны лесов»	+7 (912) 602-04-46	4	ФГБОУ ВПО УГЛТУ от 29.03.2013 № 0489/2013
52.	Итого по лесничеству	6				
53.	ГКУ СО «Талицкое лесничество»	Берсенев Василий Валентинович	главный специалист	+7 (34371) 2-11-91, +7 (909) 701-82-68	14	ФГБОУ ВПО УГЛТУ от 19.02.2013 № УКЦ/5/У
		Груничев Владимир Юрьевич	лесничий Вновь-Юрмытского участкового лесничества	+7 (34371) 5-41-85, +7 (950) 658-40-34,	19	ГОУ ВПО УГЛТУ от 19.03.2011 № 163
		Жуков Игорь Иванович	лесничий Луговского участкового лесничества	+7 (34371) 2-58-33,	26	ГОУ ВПО УГЛТУ от 19.03.2011 № 165
		Кокшаров Максим Васильевич	лесничий Буткинского участкового лесничества	+7 (34371) 3-18-56, +7 (922) 486-43-78	11	ГОУ ВПО УГЛТУ от 19.03.2011 № 159
		Козлов Сергей Михайлович	лесничий Троицкого участкового лесничества	+7 (34371) 6-12-43, +7 (922) 228-36-16	29	ФГБОУ ВПО УГЛТУ от 19.02.2013 № УКЦ/16/У
		Филиппов Андрей Александрович	лесничий Боровского участкового лесничества	+7 (34371) 3-12-01, +7 (922) 118-41-76	18	ГОУ ВПО УГЛТУ от 19.03.2011 № 161

1	2	3	4	5	6	7
		Батолин Денис Владимирович	начальник Талицкого участка с функцией ПХС – I типа ГБУ СО «Уральская база авиационной охраны лесов»	+7 (953) 044-46-63	8	ГОУ ВПО УГЛТУ от 15.03.2009 № 0403-06373*
		Койнов Алексей Владимирович	механик Талицкого участка с функцией ПХС – I типа ГБУ СО «Уральская база авиационной охраны лесов»	+7 (922) 146-24-24	5	ФГБОУ ВПО УГЛТУ от 25.03.2012 № 063/12
54.	Итого по лесничеству	8				
55.	ГКУ СО «Тугулымское лесничество»	Ульянов Сергей Витальевич	директор	+7 (922) 125-72-70	17	ГОУ ВПО УГЛТУ от 19.03.2011 № 150*
		Ерастов Евгений Иванович	мастер леса Луговского участкового лесничества	+7 (922) 101-62-42	11	ГОУ ВПО УГЛТУ от 19.03.2011 № 153
		Чусовитин Владимир Николаевич	лесничий Северного участкового лесничества	+7 (922) 203-46-00	8	ГОУ ВПО УГЛТУ от 19.03.2011 № 154
		Бучельников Александр Алексеевич	лесничий Южного участкового лесничества	+7 (922) 220-95-99	23	ГОУ ВПО УГЛТУ от 19.03.2011 № 155
		Новоселов Сергей Николаевич	лесничий Юпалинского участкового лесничества	+7 (922) 602-66-68	4	-
		Владимиров Алексей Анатольевич	лесничий Ертарского участкового лесничества	+7 (922) 291-44-22	5	-
		Сидоров Виктор Петрович	лесничий Тугулымского участкового лесничества	+7 (903) 084-28-73	1	-
		Передрей Вадим Викторович	начальник Тугулымского участка с функцией ПХС – III типа ГБУ СО «Уральская база авиационной охраны лесов»	+7 (922) 175-51-13	2	ФГБОУ ВПО УГЛТУ от 26.02.2015 № 0471/2015*
		Полевин Анатолий Алексеевич	заместитель начальника Тугулымского участка с функцией ПХС – III типа ГБУ СО «Уральская база авиационной охраны лесов»	+7 (922) 269-36-27	4	ФГБОУ ВПО УГЛТУ от 25.03.2012 № 065/12

1	2	3	4	5	6	7
		Манаков Антон Владимирович	заместитель начальника Тугулымского участка с функцией ПХС – III типа ГБУ СО «Уральская база авиационной охраны лесов»	+7 (922) 122-91-54	6	ГОУ ВПО УГЛТУ от 19.03.2011 № 151
56.	Итого по лесничеству	10				
57.	ГКУ СО «Туринское лесничество»	Томашук Владимир Иванович	лесничий Благовещенского участкового лесничества	+7 (919) 374-10-47	13	ГОУ ВПО УГЛТУ от 19.03.2011 № 184
		Павлинов Геннадий Леонидович	лесничий Ленского участкового лесничества	+7 (912) 240-83-75	14	ГОУ ВПО УГЛТУ от 19.03.2011 № 183
		Кобяшев Валерий Анатольевич	лесничий Сарагульского участкового лесничества	+7 (919) 378-29-45	14	ГОУ ВПО УГЛТУ от 19.03.2011 № 182
		Малахов Валерий Моисеевич	мастер леса Сарагульского участкового лесничества	+7 (912) 246-85-64	16	ГОУ ВПО УГЛТУ от 11.02.2011 № 29
		Сафронова Юлия Владимировна	лесничий Туринского участкового лесничества	+7 (912) 256-07-50	16	-
		Макеев Владимир Александрович	лесничий Шарыгинского участкового лесничества	+7 (912) 275-30-40	8	-
58.	Итого по лесничеству	6				
59.	ГКУ СО «Шалинское лесничество»	Ячменев Виктор Иванович	заместитель директора	+7 (34358) 4-14-45, +7 (950) 548-21-65	6	ГОУ ВПО УГЛТУ от 19.03.2011 № 229*
		Додонов Николай Николаевич	лесничий Шамарского участкового лесничества	+7 (34358) 4-17-52, +7 (950) 560-83-77	6	ГОУ ВПО УГЛТУ от 19.03.2011 № 230
		Макеев Николай Александрович	лесничий Вогульского участкового лесничества	+7 (34358) 2-29-11, +7 (902) 879-04-37	6	ГОУ ВПО УГЛТУ от 19.03.2011 № 233
		Жданов Евгений Станиславович	лесничий Староуткинского участкового лесничества	+7 (34358) 5-52-12, +7 (950) 632-37-83	6	ГОУ ВПО УГЛТУ от 19.03.2011 № 237
		Зырянкин Александр Иванович	лесничий Илимского участкового лесничества	+7 (953) 057-94-31	6	ГБОУ ВПО УГЛТУ от 19.03.2011 № 235
		Кивилев Павел Семенович	мастер леса Шамарского участкового лесничества	+7 (34358) 4-17-52, +7 (950) 634-30-14	6	ГБОУ ВПО УГЛТУ от 19.03.2011 № 232

1	2	3	4	5	6	7
		Аксентьев Евгений Васильевич	лесничий Восточного участкового лесничества	+7 (904) 175-33-36	4	ФГБОУ ВПО УГЛТУ от 29.03.2013 № 472
		Мезенин Анатолий Владимирович	лесничий Уньского участкового лесничества	+7 (904) 168-76-58	4	ФГБОУ ВПО УГЛТУ от 29.03.2013 № 493
		Васянович Александр Павлович	мастер Шалинского участка с функцией ПХС – I типа ГБУ СО «Уральская база авиационной охраны лесов»	+7 (908) 918-55-95	4	ФГБОУ ВПО УГЛТУ от 29.03.2013 № 626
60.	Итого по лесничеству	9				
61.	Ивдельское авиаотделение	Колпаков Василий Михайлович	инструктор парашютно- пожарной команды	+7 (912) 605-63-85	30	АУЦ ФБУ «Авиалесоохрана» от 30.05.1995 № 000326
		Зимин Вячеслав Валентинович	инструктор парашютно- пожарной группы	+7 (912) 602-09-85	10	АУЦ ФБУ «Авиалесоохрана» от 30.05.1995 № 000325
		Колпаков Роман Васильевич	инструктор парашютно- пожарной группы	+7 (912) 602-04-88	5	АУЦ ФБУ «Авиалесоохрана» от 22.05.2011 № 000153
		Карпиза Владимир Алексеевич	инструктор десантно-пожарной команды	+7 (912) 232-67-17	14	АУЦ ФБУ «Авиалесоохрана» от 22.05.2011 № 000107
		Кебас Александр Геннадьевич	инструктор десантно-пожарной группы	+7 (9532) 386-63-29	5	АУЦ ФБУ «Авиалесоохрана» от 25.06.2007 № 000178
		Крупин Сергей Нифантьевич	инструктор десантно-пожарной группы	+7 (34386) 2-28-50, +7 (902) 870-43-68	4	АУЦ ФБУ «Авиалесоохрана» от 07.05.2011 № 000149
62.	Итого по авиаотделению	6				
63.	Серовское авиаотделение	Максимов Андрей Геннадьевич	инструктор десантно-пожарной команды	+7 (912) 232-66-25	14	АУЦ ФБУ «Авиалесоохрана» от 24.04.2012 № 000243

1	2	3	4	5	6	7
		Колесников Владимир Олегович	инструктор десантно-пожарной группы	+7 (900) 922-97-73	5	АУЦ ФБУ «Авиалесоохрана» от 20.05.2011 № 000190
		Куцебин Андрей Владимирович	инструктор десантно-пожарной группы	+7 (902) 872-18-25	4	АУЦ ФБУ «Авиалесоохрана» от 22.10.2012 № 1287-12
		Ашихмин Андрей Сергеевич	инструктор десантно-пожарной группы	+7 (908) 637-51-96	4	АУЦ ФБУ «Авиалесоохрана» от 27.05.2011 № 000207
64.	Итого по авиаотделению	4				
65.	Сосьвинское авиаотделение	Ивонин Александр Александрович	инструктор парашютно- пожарной команды	+7 (912) 605-64-22	17	ФАУ ВИПКЛХ от 24.10.2000 № 108*
		Власенко Александр Александрович	инструктор парашютно- пожарной группы	+7 (953) 005-48-57	5	АУЦ ФБУ «Авиалесоохрана» от 19.12.2011 № 0590/11
		Горяев Виктор Алексеевич	инструктор парашютно- пожарной группы	+7 (952) 733-32-28	14	ФАУ ВИПКЛХ от 22.10.2002 № 492
		Мустафин Раис Тимерхонович	инструктор десантно-пожарной группы	+7 (908) 910-60-60	27	АУЦ ФБУ «Авиалесоохрана» от 24.04.2012 № 000241
		Черняев Максим Сергеевич	инструктор десантно-пожарной группы	+7 (912) 601-99-50	4	АУЦ ФБУ «Авиалесоохрана» от 22.10.2012 № 1289/12
		Ходырев Сергей Витальевич	инструктор десантно-пожарной команды	+7 (912) 232-65-93	35	АУЦ ФБУ «Авиалесоохрана» от 24.04.2012 № 000238
		Колчин Александр Игоревич	инструктор десантно-пожарной группы	+7 (912) 601-98-69	4	АУЦ ФБУ «Авиалесоохрана» от 22.10.2012 № 1279/12

1	2	3	4	5	6	7
		Батенев Степан Александрович	инструктор десантно-пожарной группы	+7 (953) 054-81-17	4	АУЦ ФБУ «Авиалесоохрана» от 07.05.2013 № 000282
		Горохов Александр Олегович	инструктор десантно-пожарной группы	+7 (904) 169-29-00	3	АУЦ ФБУ «Авиалесоохрана» от 07.05.2013 № 000288
66.	Итого по авиаотделению	9				
67.	Тавдинское авиаотделение	Копылов Виктор Сергеевич	инструктор парашотно- пожарной группы	+7 (912) 605-63-45	17	АУЦ ФБУ «Авиалесоохрана» от 24.04.2012 № 000251
		Кичигин Евгений Михайлович	инструктор десантно-пожарной команды	+7 (912) 605-64-22	8	АУЦ ФБУ «Авиалесоохрана» от 06.05.2011 № 000174
		Арапов Алексей Анатольевич	инструктор десантно-пожарной группы	+7 (912) 602-18-25	4	АУЦ ФБУ «Авиалесоохрана» от 30.05.2011 № 000202
		Ежгуров Александр Николаевич	инструктор десантно-пожарной группы	+7 (953) 051-93-11	4	АУЦ ФБУ «Авиалесоохрана» от 28.06.2009 № 000186
		Шевченко Евгений Николаевич	инструктор десантно-пожарной группы	+7 (912) 605-06-12	28	АУЦ ФБУ «Авиалесоохрана» от 06.05.2011 № 000088
		Пиняжин Евгений Иванович	инструктор десантно-пожарной группы	+7 (953) 382-54-03	5	АУЦ ФБУ «Авиалесоохрана» от 24.04.2012 № 000246
		Казakov Иван Иванович	инструктор десантно-пожарной группы	+7 (953) 052-95-31	5	АУЦ ФБУ «Авиалесоохрана» от 25.06.2007 № 000179
		Бердинских Александр Алексеевич	инструктор десантно-пожарной группы	+7 (912) 601-80-64	5	АУЦ ФБУ «Авиалесоохрана» от 20.05.2011 № 000192

1	2	3	4	5	6	7
		Краснов Семен Николаевич	инструктор десантно-пожарной группы	+7 (912) 605-06-18	4	АУЦ ФБУ «Авиалесоохрана» от 30.02.2011 № 000212
68.	Итого по авиаотделению	9				
69.	Алапаевское авиаотделение	Мурзинов Алексей Владимирович	инструктор парашютно- пожарной группы	+7 (982) 649-92-45	5	АУЦ ФБУ «Авиалесоохрана» от 31.05.2012 № 000146
		Наумов Валерий Владимирович	инструктор парашютно- пожарной группы	+7 (912) 605-64-26	17	АУЦ ФБУ «Авиалесоохрана» от 22.05.2011 № 000034
		Наумов Юрий Валерьевич	инструктор парашютно- пожарной группы	+7 (912) 605-06-40	1	АУЦ ФБУ «Авиалесоохрана» от 30.05.2015 № 000034
		Бадртдинов Илья Фаридович	инструктор десантно-пожарной группы	+7 (912) 624-88-77	4	АУЦ ФБУ «Авиалесоохрана» от 31.05.2012 № 000263
		Тарасов Алексей Михайлович	инструктор десантно-пожарной группы	+7 (982) 658-69-80	4	АУЦ ФБУ «Авиалесоохрана» от 30.05.2011 № 000206
70.	Итого по авиаотделению	5				
71.	Управление ГБУ СО «Уральская база авиационной охраны лесов»	Люттов Владимир Владимирович	заместитель директора	+7 (912) 232-68-83	4	ФАУ ДПО ИПКЛХ от 25.11.2016 № 0742/0882-13658*
		Грицкевич Игорь Викторович	начальник отдела хозяйственного обеспечения	+7 (912) 232-58-95	4	ФГБОУ ВПО УГЛТУ от 14.02.2012 № 104/12
		Секерин Илья Михайлович	начальник региональной диспетчерской службы лесного хозяйства Свердловской области	+7 (912) 030-92-81	3	ФГБОУ ВПО УГЛТУ от 29.03.2013 № 0504/2013
		Храмцов Александр Александрович	старший инструктор парашютно-десантной пожарной службы	+7 (912) 605-63-25	5	ФАУ ВИПКЛХ от 14.03.2011 № 0367/11*

1	2	3	4	5	6	7
72.	Итого по Управлению	4				
73.	Свердловское лесничество Министерства обороны Российской Федерации	Моисеев Александр Александрович	начальник ПХС - II типа Свердловского филиала ФГАУ «Управление лесного хозяйства» Министерства обороны Российской Федерации	+7 (953) 054-92-82	1	ФГБОУ ВПО УГЛТУ от 14.04.2016 № 662403308320
74.	Итого по лесничеству	1				
75.	Камышловское лесничество Министерства обороны Российской Федерации	Семенов Владимир Викторович	начальник ПХС - I типа Камышловского филиала ФГАУ «Управление лесного хозяйства» Министерства обороны Российской Федерации	+7 (902) 449-62-24	1	ФГБОУ ВПО УГЛТУ от 14.04.2016 № 662403308319
76.	Итого по лесничеству	1				
77.	Карелинское лесничество Министерства обороны Российской Федерации	Левин Вадим Евгеньевич	заместитель директора Карелинского филиала ФГАУ «Управление лесного хозяйства» Министерства обороны Российской Федерации	+7 (902) 877-28-02	10	ФГОУ ВПО УГЛТУ от 28.11.2013 № 0201/2013
78.	Итого по лесничеству	1				
79.	Нижне- Тагильское лесничество Министерства обороны Российской Федерации	Мельникова Ольга Сергеевна	временно исполняющая обязанности директора Нижне-Тагильского филиала ФГАУ «Управление лесного хозяйства» Министерства обороны Российской Федерации	+7 (950) 649-27-18	1	ФГБОУ ВПО УГЛТУ от 14.04.2016 № 0857/2016

1	2	3	4	5	6	7
		Волобоев Евгений Анатольевич	начальник ПХС - II типа Нижне-Тагильского филиала ФГАУ «Управление лесного хозяйства» Министерства обороны Российской Федерации	+7 (950) 657-66-38	1	ФГБОУ ВПО УГЛТУ от 14.04.2016 № 0856/2016
80.	Итого по лесничеству	2				
81.	ФГБУ «Национальный природный парк «Припышминские боры»	Виноградов Сергей Серафимович	директор	+7 (922) 213-17-17	26	-
		Аристов Виктор Владимирович	начальник отдела охраны	+7 (922) 212-32-97	10	ФГОУ ВПО УГЛТУ от 15.04.2012 № 110/12
		Екимов Петр Михайлович	заместитель директора – руководитель Тугулымского сектора	+7 (922) 605-47-65	7	ФГОУ ВПО УГЛТУ от 12.02.2012 № 008/12
82.	Итого по парку	3				
83.	ФГБУ «Висимский природный биосферный заповедник»	Грановский Александр Владимирович	директор	+7 (919) 398-11-33, +7 (34357) 4-03-15	4	ФГБОУ ВПО УГЛТУ от 05.06.2012 № 191/12
		Спирин Алексей Сергеевич	заместитель директора по охране окружающей природной среды и экологической безопасности	+7 (922) 025-90-75, +7 (34357) 4-03-15	5	АУЦ ФБУ «Авиалесоохрана» от 09.03.2012 № 0702-12
84.	Итого по заповеднику	2				
85.	ФГБУ «Государ- ственный природный заповедник «Денежкин Камень»	Квашнина Анна Евгеньевна	директор	+7 (904) 547-70-75	8	ГБОУ ВПО УГЛТУ от 20.05.2011 № 001/11
		Возьмитель Константин Анатольевич	научный сотрудник	+7 (908) 639-75-60	7	ФГБОУ ВПО УГЛТУ от 29.03.2013 № 0477/13
		Кондратьев Игорь Сергеевич	заместитель директора по лесохозяйственной деятельности	+7 (902) 870-66-32	4	ФГБОУ ВПО УГЛТУ от 28.02.2014 № 0270/2014

1	2	3	4	5	6	7
		Сухомлинов Николай Револьдович	заместитель директора по охране территории	+7 (908) 923-10-73	4	ФГБОУ ВПО УГЛТУ от 28.02.2014 № 0272/2014
86.	Итого по заповеднику	4				
87.	Итого по Свердловской области	324				

* Руководитель тушения крупного лесного пожара.

Раздел 2. Меры по охране земель и земельных участков, имеющих общую границу с лесничествами и лесопарками, а также меры по противопожарному обустройству населенных пунктов, объектов экономики и инфраструктуры, расположенных на таких землях и земельных участках

Глава 7. Мероприятия по противопожарному обустройству населенных пунктов, объектов экономики и инфраструктуры

Номер строки	Наименование населенных пунктов, объектов экономики, инфраструктуры (нефтепроводы, газопроводы, дороги, линии электропередач), иных объектов	Противопожарные минерализованные полосы (метров)	Профилактические выжигания (гектаров)	Противопожарные барьеры (разрывы) (метров)	Очистка от сухой травянистой растительности, пожнивных остатков, валежника, порубочных остатков, мусора и других горючих материалов (гектаров)
1	2	3	4	5	6
1.	Артемовский городской округ				
2.	Населенные пункты в том числе:	14 000			
3.	село Покровское	8000			
4.	село Большое Трифоново	2000			
5.	поселок Буланаш	4000			
6.	Иные объекты в том числе:	4150			
7.	ЗОК имени Павлика Морозова	2000			
8.	ЗОЛ «Салют»	1700			
9.	ЗОЛ «Зеленый луг»	450			
10.	Итого по муниципальному образованию	18 150			
11.	Артинский городской округ				
12.	Населенные пункты в том числе:	29 000			
13.	рабочий поселок Арти	11 000			

1	2	3	4	5	6
14.	село Старые Арти	1000			
15.	деревня Чекмаш	6000			
16.	рабочий поселок Арти	11 000			
17.	Итого по муниципальному образованию	29 000			
18.	Асбестовский городской округ				
19.	Населенные пункты в том числе:	88 900			
20.	город Асбест	25 000			
21.	поселок Папанинцев	7000			
22.	поселок Белокаменный	8000			
23.	поселок Мальшева	17 000			
24.	поселок Свердлова	10 000			
25.	поселок Изумруд	10 000			
26.	поселок Шамейка	3000			
27.	поселок Белокаменный	8900			
28.	Иные объекты в том числе:	5000			
29.	ДООЛ «Искорка»	5000			
30.	Итого по муниципальному образованию	93 900			
31.	Ачитский городской округ				
32.	Населенные пункты в том числе:	20 500			
33.	деревня Большой Ут	4500			
34.	рабочий поселок Ачит	6600			
35.	поселок Заря	2000			
36.	село Афанасьевское	1400			
37.	рабочий поселок Ачит	6000			
38.	Итого по муниципальному образованию	20 500			
39.	Белоярский городской округ				

1	2	3	4	5	6
40.	Населенные пункты в том числе:	10 000			
41.	рабочий поселок Белоярский	2700			
42.	поселок Каменка	4000			
43.	поселок Рассоха	1100			
44.	поселок Режика	600			
45.	деревня Черноусово	1600			
46.	Итого по муниципальному образованию	10 000			
47.	Березовский городской округ				
48.	Населенные пункты в том числе:	311 700			
49.	город Березовский	75 000			
50.	поселок Старопышминск	9700			
51.	поселок Становая	3500			
52.	поселок Октябрьский	2000			
53.	поселок Сарапулка	5000			
54.	поселок Красногвардейский	1000			
55.	поселок Мурзинский	20 000			
56.	поселок Молодежный	20 000			
57.	поселок Ключевск	18 000			
58.	поселок Лубяной	5000			
59.	поселок Безречный	7000			
60.	поселок Солнечный	4000			
61.	поселок Зеленый Дол	4000			
62.	поселок Липовский	5000			
63.	поселок Островное	39 000			
64.	поселок Кедровка	1500			
65.	поселок Лосиновый	5000			
66.	поселок Монетный	32 000			
67.	поселок Первомайский	12 000			

1	2	3	4	5	6
68.	поселок Транспортный	6000			
69.	поселок Каменный	15 000			
70.	поселок Благодатный	20 000			
71.	поселок Кедровка	2000			
72.	Итого по муниципальному образованию	311 700			
73.	Бисертский городской округ				
74.	Населенные пункты в том числе:	21 320			
75.	поселок Бисерть	13 220			
76.	село Киргишаны	2400			
77.	поселок Октябрьский	1200			
78.	поселок Бисерть	4500			
79.	Итого по муниципальному образованию	21 320			
80.	Волчанский городской округ				
81.	Иные объекты в том числе:	25 870			
82.	ОАО «Волчанский»	25 870			
83.	Итого по муниципальному образованию	25 870			
84.	Гаринский городской округ				
85.	Населенные пункты в том числе:	64 220			
86.	поселок Гари	23 800			
87.	деревня Горный	7990			
88.	деревня Нихвор	4250			
89.	село Андрюшино	3840			
90.	деревня Шантальская	2000			
91.	село Еремино	2200			
92.	деревня Шабурово	5000			
93.	деревня Нихвор	3100			
94.	деревня Мочищенская	1600			

1	2	3	4	5	6
95.	деревня Круторечка	2500			
96.	поселок Новый Вагиль	3000			
97.	поселок Гари	11 430			
98.	село Андрюшкино	1600			
99.	Итого по муниципальному образованию	64 220			
100.	Горноуральский городской округ				
101.	Населенные пункты в том числе:	30 400			
102.	поселок Черноисточинск	300			
103.	поселок Висим	2000			
104.	поселок Анатольская	1200			
105.	село Мокроусское	500			
106.	село Башкарка	2300			
107.	деревня Новая Башкарка	2300			
108.	деревня Решы	2000			
109.	поселок Леневка	800			
110.	поселок Новоасбест	7000			
111.	село Шиловка	1100			
112.	поселок Первомайский	600			
113.	село Мурзинка	1300			
114.	деревня Сарая Паньшина	1500			
115.	поселок Черноисточинск	7500			
116.	Итого по муниципальному образованию	30 400			
117.	Город Нижний Тагил				
118.	Населенные пункты в том числе:	10 400			
119.	поселок Антоновский	3000			
120.	поселок Чауж	1500			
121.	поселок Канава	500			
122.	поселок Волчѣвка	1500			

1	2	3	4	5	6
123.	село Елизаветинское	550			
124.	село Уралец	1200			
125.	деревня Захаровка	450			
126.	село Сулем	1100			
127.	поселок Баклушино	600			
128.	Иные объекты в том числе:	2000			
129.	ЗОЛ «Антоновский»	800			
130.	ЗОЛ «Уральские огоньки»	560			
131.	ЗОЛ «Изумрудный»	540			
132.	Итого по муниципальному образованию	12 400			
133.	Городской округ Богданович				
134.	Населенные пункты в том числе:	22 900			
135.	город Богданович	13 100			
136.	село Грязновское	9800			
137.	Итого по муниципальному образованию	22 900			
138.	Городской округ Верхний Тагил				
139.	Населенные пункты в том числе:	33 320			
140.	город Верхний Тагил	15 920			
141.	поселок Белоречка	7200			
142.	поселок Половинный	10 200			
143.	Итого по муниципальному образованию	33 320			
144.	Городской округ Верхняя Пышма				
145.	Населенные пункты в том числе:	60 850			
146.	поселок Ромашка	1300			
147.	поселок Половинный	2100			
148.	поселок Крутой	900			

1	2	3	4	5	6
149.	поселок Красный Адуй	3800			
150.	поселок Вашты	2400			
151.	поселок Залесье	2900			
152.	поселок Зеленый Бор	2800			
153.	поселок Санаторный	5700			
154.	поселок Шахты	1900			
155.	поселок Кедровое	8300			
156.	поселок Ольховка	5500			
157.	поселок Красный	9000			
158.	поселок Глубокий Лог	1100			
159.	поселок Соколовка	1600			
160.	поселок Верхотурка	900			
161.	поселок Каменные ключи	300			
162.	поселок Нагорный	1600			
163.	поселок Первомайский	1400			
164.	деревня Мостовка	900			
165.	поселок Сагра	1300			
166.	поселок Гать	1750			
167.	поселок Исеть	3400			
168.	Итого по муниципальному образованию	60 850			
169.	Городской округ Верхотурский				
170.	Населенные пункты в том числе:	35 750			
171.	город Верхотурье	4750			
172.	село Прокопьевская Салда	2000			
173.	поселок Привокзальный	14 000			
174.	поселок Косолманка	3000			
175.	город Верхотурье	7000			
176.	село Карпунино	5000			

1	2	3	4	5	6
177.	Итого по муниципальному образованию	35 750			
178.	Городской округ Дегтярск				
179.	Населенные пункты в том числе:	6431			
180.	поселок Чусовая	1800			
181.	поселок Вязовая	600			
182.	поселок Бережок	960			
183.	город Дегтярск	3071			
184.	Итого по муниципальному образованию	6431			
185.	Городской округ Заречный				
186.	Населенные пункты в том числе:	500			
187.	деревня Курманка	500			
188.	Итого по муниципальному образованию	500			
189.	Городской округ Краснотурьинск				
190.	Населенные пункты в том числе:	7500			
191.	поселок Воронцовка	1600			
192.	поселок Рудничный	1800			
193.	поселок Прибрежный	700			
194.	поселок Чернореченск	800			
195.	город Краснотурьинск	2000			
196.	поселок Чернореченск	600			
197.	Итого по муниципальному образованию	7500			
198.	Городской округ Красноуральск				
199.	Населенные пункты в том числе:	4200			
200.	поселок Дачный	960			
201.	поселок Краснодольский	480			
202.	поселок Никольский	1760			

1	2	3	4	5	6
203.	деревня Ясьва	1000			
204.	Итого по муниципальному образованию	4200			
205.	Городской округ Красноуфимск				
206.	Населенные пункты в том числе:	4000			
207.	город Красноуфимск	2000			
208.	поселок Пудленговый	2000			
209.	Итого по муниципальному образованию	4000			
210.	Городской округ Первоуральск				
211.	Населенные пункты в том числе:	24 300			
212.	деревня Трека	600			
213.	поселок Кузино	5000			
214.	поселок Меркитасиха	600			
215.	село Новоалексеевское	4000			
216.	деревня Старые Решеты	4400			
217.	поселок при станции Хрустальная	400			
218.	поселок Флос	4000			
219.	поселок Канал	1000			
220.	поселок Шадриха	600			
221.	поселок Дидино	3500			
222.	поселок Ильмовка	200			
223.	Итого по муниципальному образованию	24 300			
224.	Городской округ Ревда				
225.	Населенные пункты в том числе:	16 000			
226.	поселок Гусевка	2000			
227.	поселок Ледянка	2000			
228.	поселок Краснояр	2000			

1	2	3	4	5	6
229.	село Мариинск	1000			
230.	поселок Крылатовский	7000			
231.	село Кунгурка	2000			
232.	Итого по муниципальному образованию	16 000			
233.	Городской округ Рефтинский				
234.	Населенные пункты в том числе:	37 500			
235.	поселок Рефтинский	37 500			
236.	Итого по муниципальному образованию	37 500			
237.	Городской округ Староуткинск				
238.	Населенные пункты в том числе:	20 950			
239.	поселок Староуткинск	20 950			
240.	Итого по муниципальному образованию	20 950			
241.	Городской округ Сухой Лог				
242.	Населенные пункты в том числе:	103 000			
243.	поселок Глядены-Санаторий	23 000			
244.	село Глядены	4000			
245.	город Сухой лог	15 000			
246.	поселок Алтынай	11 000			
247.	село Новопышминское	9000			
248.	село Филатовское	8000			
249.	село Рудянское	12 000			
250.	село Курья	21 000			
251.	Итого по муниципальному образованию	103 000			
252.	Ивдельский городской округ				
253.	Населенные пункты в том числе:		50		
254.	поселок Екатерининка		50		

1	2	3	4	5	6
255.	Итого по муниципальному образованию		50		
256.	Ирбитское муниципальное образование				
257.	Населенные пункты в том числе:	33 730			
258.	поселок Лопатково	9000			
259.	поселок Курьинский	1000			
260.	поселок Зайково	10 000			
261.	село Чубарское	1000			
262.	деревня Новгородова	7000			
263.	село Горки	5000			
264.	поселок Курьинский	730			
265.	Иные объекты в том числе:	5430			
266.	ЗОЛ «Салют»	3830			
267.	санаторий «Уралочка» – филиал СПК «Уральская здравница»	1600			
268.	Итого по муниципальному образованию	39 160			
269.	Каменский городской округ				
270.	Населенные пункты в том числе:	10 200			
271.	село Сосновское	6000			
272.	село Пирогово	1200			
273.	село Сипавское	3000			
274.	Итого по муниципальному образованию	10 200			
275.	Городской округ Карпинск				
276.	Иные объекты в том числе	1600			
277.	ДОЗЛ имени Володи Дубинина	1600			
278.	Итого по муниципальному образованию	1600			
279.	Качканарский городской округ				

1	2	3	4	5	6
280.	Населенные пункты в том числе:	1500			
281.	поселок Именовский	1500			
282.	Итого по муниципальному образованию	1500			
283.	Кировградский городской округ				
284.	Населенные пункты в том числе:	10 600			
285.	поселок Лёвиха	4000			
286.	поселок Карпушиха	3000			
287.	поселок Нейво-Рудянка	1500			
288.	поселок Тепловая	2000			
289.	город Кировград	100			
290.	Итого по муниципальному образованию	10 600			
291.	Кушвинский городской округ				
292.	Населенные пункты в том числе:	37 870			
293.	поселок Восток	1000			
294.	деревня Кедровка	1300			
295.	деревня Орулиха	8820			
296.	поселок Валуевка	800			
297.	поселок Азиатская	16850			
298.	поселок Хребет Уральский	7800			
299.	город Кушва	1300			
300.	Итого по муниципальному образованию	37 870			
301.	Махнёвское муниципальное образование				
302.	Населенные пункты в том числе:	1570			
303.	поселок Калач	1570			
304.	Итого по муниципальному образованию	1570			
305.	Муниципальное образование Алапаевское				

1	2	3	4	5	6
306.	Населенные пункты в том числе:	480			
307.	рабочий поселок Верхняя Синячиха	480			
308.	Итого по муниципальному образованию	480			
309.	Муниципальное образование город Алапаевск				
310.	Населенные пункты в том числе:	2000			
311.	поселок Нейвинский	2000			
312.	Иные объекты в том числе:	1000			
313.	ЗОДЛ «Спутник»	1000			
314.	Итого по муниципальному образованию	3000			
315.	Муниципальное образование Камышловский муниципальный район				
316.	Населенные пункты в том числе:	51 500			
317.	поселок Новый	6000			
318.	деревня Баранникова	5000			
319.	деревня Коровякова	7000			
320.	деревня Заречная	8000			
321.	село Реутинское	7000			
322.	село Обуховское	12 500			
323.	село Захаровское	6000			
324.	Иные, в том числе	2000			
325.	ДОЛ «Уральские зори»	2000			
326.	Итого по муниципальному образованию	53 500			
327.	Муниципальное образование Красноуфимский округ				
328.	Населенные пункты в том числе:	29 520			
329.	город Красноуфимск	2000			
330.	поселок Пудленговый	2000			
331.	поселок городского типа Сарана	3000			

1	2	3	4	5	6
332.	станция Саранинский завод	1600			
333.	село Ключики	4500			
334.	поселок Рахмангулово	4700			
335.	село Сарсы Вторые	1000			
336.	деревня Сарсы Первые	1000			
337.	поселок городского типа Сарана	4600			
338.	город Красноуфимск	5120			
339.	Итого по муниципальному образованию	29 520			
340.	Невьянский городской округ				
341.	Населенные пункты в том числе:	16 500			
342.	деревня Верхние Таволги	11 000			
343.	поселок Середовина	2000			
344.	поселок Ребристый	3500			
345.	Итого по муниципальному образованию	16 500			
346.	Нижнесергинский муниципальный район				
347.	Населенные пункты в том числе:	41 520			
348.	город Нижние Серги	1550			
349.	рабочий поселок Верхние Серги	6500			
350.	деревня Сосновый бор	900			
351.	деревня Упея	900			
352.	село Первомайское	1500			
353.	поселок Бажуково	300			
354.	поселок Новая Ельня	850			
355.	деревня Половинка	2000			
356.	деревня Уфа-Шигири	1000			
357.	деревня Урмикеево	500			
358.	город Михайловск	3000			
359.	станция Михайловский завод	2000			

1	2	3	4	5	6
360.	рабочий поселок Верхние Серги	11 000			
361.	поселок Солдатка	1300			
362.	рабочий поселок Атиг	800			
363.	деревня Контуганово	2500			
364.	поселок Малиновый	4000			
365.	село Старобухарово	920			
366.	Итого по муниципальному образованию	41 520			
367.	Нижнетуринский городской округ				
368.	Населенные пункты в том числе:	3700			
369.	деревня Новая Тура	1700			
370.	деревня Шуркино	2000			
371.	Итого по муниципальному образованию	3700			
372.	Новолялинский городской округ				
373.	Населенные пункты в том числе:	31 500			
374.	поселок Павда	3300			
375.	поселок Каменка	600			
376.	поселок Яборково	800			
377.	поселок Юрты	600			
378.	поселок Старая Ляля	1200			
379.	поселок Шайтанка	1700			
380.	поселок Черный Яр	400			
381.	поселок Коптяки	700			
382.	поселок Красный Яр	500			
383.	поселок Лопаево	500			
384.	деревня Караул	1700			
385.	поселок Черничный	600			
386.	деревня Попов Лог	9000			
387.	деревня Полуденная	3500			

1	2	3	4	5	6
388.	деревня Гаевка	4400			
389.	поселок Старая Ляля	2000			
390.	Иные объекты в том числе:	6000			
391.	КФХ Парахина Е.А.	1000			
392.	КФХ Соловьев С.Н.	500			
393.	КФХ Медведев А.Н.	500			
394.	КФХ Бальжик В.В.	1000			
395.	КФХ Музычко А.А.	1000			
396.	КФХ Каргаполова Н.Е.	1000			
397.	КФХ Булах А.Н.	1000			
398.	Итого по муниципальному образованию	37 500			
399.	Полевской городской округ				
400.	Населенные пункты в том числе:	36 000			
401.	поселок Станционный-Полевской	5900			
402.	село Полдневая	3000			
403.	деревня Кладовка	2000			
404.	поселок Зюзельский	3000			
405.	село Курганово	3000			
406.	село Мраморское	5000			
407.	село Косой Брод	3000			
408.	деревня Раскуиха	1000			
409.	поселок Зуброво	1000			
410.	поселок Красная горка	2000			
411.	поселок Кенчурка	2000			
412.	поселок Зеленый лог	100			
413.	поселок Станционный-Полевской	5000			
414.	Итого по муниципальному образованию	36 000			
415.	Пышминский городской округ				

1	2	3	4	5	6
416.	Населенные пункты в том числе:	7000			
417.	поселок Крутоярский	7000			
418.	Итого по муниципальному образованию	7000			
419.	Режевской городской округ				
420.	Населенные пункты в том числе:	21 940			
421.	деревня Воронино	1300			
422.	село Черемисское	1500			
423.	поселок Озерный	3000			
424.	поселок Костоусово	3000			
425.	поселок Крутиха	2500			
426.	село Липовское	3000			
427.	деревня Мостовая	2000			
428.	село Липовское	1330			
429.	село Черемисское	570			
430.	город Реж	3740			
431.	Итого по муниципальному образованию	21 940			
432.	Североуральский городской округ				
433.	Населенные пункты в том числе:	10 000			
434.	село Всеволодо-Благодатское	5000			
435.	поселок Черемухово	2000			
436.	поселок Калья	3000			
437.	Иные объекты в том числе	10 000			
438.	ОАО «Волчанское»	10 000			
439.	Итого по муниципальному образованию	20 000			
440.	Серовский городской округ				
441.	Населенные пункты в том числе:	28 600			

1	2	3	4	5	6
442.	поселок Красноглинный	1700			
443.	поселок Ново-Сотрино	1500			
444.	поселок Первомайский	1900			
445.	поселок Боровой	4000			
446.	поселок Новое Сотрино	2000			
447.	поселок Подгарничный	2000			
448.	деревня Новая Еловка	5000			
449.	поселок Красноярка	3000			
450.	деревня Магина	1500			
451.	поселок Красноглинный	6000			
452.	Итого по муниципальному образованию	28 600			
453.	Сосьвинский городской округ				
454.	Населенные пункты в том числе:	30 100			
455.	село Кошай	4350			
456.	деревня Усть-Хмелевка	14 050			
457.	деревня Киселевка	2800			
458.	поселок Новая Сосьва	2900			
459.	поселок Пасьнок	1000			
460.	поселок Восточный	1000			
461.	деревня Усть-Березовка	500			
462.	поселок Сосьва	2000			
463.	село Кошай	1500			
464.	Итого по муниципальному образованию	30 100			
465.	Сысертский городской округ				
466.	Населенные пункты в том числе:	35 400			
467.	деревня Космаково	1000			
468.	поселок Асбест	2400			

1	2	3	4	5	6
469.	поселок Верхняя Сысерть	1500			
470.	деревня Поляна	1000			
471.	поселок Каменка	1500			
472.	поселок Школьный	1500			
473.	поселок Габиевский	1000			
474.	поселок Трактовский	1500			
475.	деревня Космаково	6000			
476.	поселок Асбест	6000			
477.	поселок Верхняя Сысерть	8000			
478.	деревня Поляна	4000			
479.	Итого по муниципальному образованию	35 400			
480.	Таборинский муниципальный район				
481.	Населенные пункты в том числе:	38 900			
482.	деревня Добрино	6700			
483.	деревня Озерки	4600			
484.	поселок Якшино	2500			
485.	деревня Торомка	5000			
486.	деревня Чернавск	3400			
487.	поселок Новоселово	3400			
488.	поселок Томский	1500			
489.	деревня Кокшарово	900			
490.	деревня Емельяшевка	3100			
491.	деревня Мягково	1300			
492.	деревня Галкино	500			
493.	деревня Фунтусово	1700			
494.	деревня Бочкарево	1900			
495.	деревня Оверино	2400			
496.	Итого по муниципальному образованию	38 900			

1	2	3	4	5	6
497.	Талицкий городской округ				
498.	Населенные пункты в том числе:	30 370			
499.	деревня Верхний Талман	300			
500.	деревня Зырянка	400			
501.	поселок Боровской	1500			
502.	село Бутка	16 000			
503.	деревня Антонова	2000			
504.	поселок Троицкий	7400			
505.	поселок Боровской	1300			
506.	деревня Верхний Талман	1470			
507.	Итого по муниципальному образованию	30 370			
508.	Тугулымский городской округ				
509.	Населенные пункты в том числе:	35 800			
510.	рабочий поселок Тугулым	4500			
511.	деревня Юшкова	1200			
512.	поселок Юшала	7000			
513.	село Мальцево	2000			
514.	село Трошково	2000			
515.	село Щелконоговский	1500			
516.	поселок Ертарский	6000			
517.	поселок Луговской	7000			
518.	поселок Кармак	3000			
519.	деревня Ципошникова	1000			
520.	деревня Луговая	500			
521.	деревня Калачики	100			
522.	Итого по муниципальному образованию	35 800			
523.	Туринский городской округ				

1	2	3	4	5	6
524.	Населенные пункты в том числе:	44 300			
525.	село Назарово	21 000			
526.	поселок Смычка	3000			
527.	село Липовское	2000			
528.	деревня Чернышева	1000			
529.	поселок Увельки	800			
530.	деревня Зеленый Бор	3000			
531.	поселок Фабричное	3000			
532.	деревня Чекуновка	3000			
533.	село Городищенское	7500			
534.	Итого по муниципальному образованию	44 300			
535.	Шалинский городской округ				
536.	Населенные пункты в том числе:	82 780			
537.	село Чусовое	1060			
538.	село Мартьяново	4500			
539.	поселок Илим	4200			
540.	село Сытва	8700			
541.	поселок Колпаковка	6600			
542.	деревня Унь	3300			
543.	поселок Сарга	9000			
544.	поселок городского типа Шаля	6100			
545.	деревня Бизь	2350			
546.	деревня Юрмыс	3940			
547.	поселок Вогулка	9400			
548.	поселок Шамары	1650			
549.	деревня Гора	1000			
550.	село Платоново	2000			
551.	село Роща	1500			

1	2	3	4	5	6
552.	деревня Симонята	1000			
553.	село Чусовое	10 400			
554.	село Мартьяново	3210			
555.	деревня Коптело-Шамары	1370			
556.	деревня Гора	500			
557.	деревня Бизь	1000			
558.	Итого по муниципальному образованию	82 780			
559.	Итого по Свердловской области				
560.	Населенные пункты	1 651 021	50		
561.	Иные объекты	63 050			

Раздел 3. Перечень и состав лесопожарных формирований, пожарной техники и оборудования, порядок привлечения и использования таких средств в соответствии с уровнем пожарной опасности в лесах

Глава 8. Перечень лесопожарных формирований, осуществляющих охрану лесов от пожаров

Номер строки	Наименование лесничества (лесопарка)	Наименование организации	Местоположение (географические координаты, ближайший населенный пункт)	Фамилия, имя, отчество руководителя организации	Должность руководителя организации	Контактные данные
1	2	3	4	5	6	7
1.	Земли лесного фонда					
2.	Земли лесного фонда	ГБУ СО «Уральская база авиационной охраны лесов»	город Екатеринбург	Шуплецов Денис Юрьевич	директор	+7 (343) 258-64-54, +7 (912) 242-57-15
3.	Участки ГБУ СО «Уральская база авиационной охраны лесов»					
4.	Алапаевское	Алапаевский участок с функцией ПХС - I типа	город Алапаевск N57,86944°, E61,705°	Фомин Леонид Григорьевич	начальник участка	+7 (34346) 3-19-91, +7 (912) 616-68-61
5.	Байкаловское	Байкаловский участок с функцией ПХС - I типа	село Туринская Слобода, N57,39559°, E63,76061°	Захаров Андрей Витальевич	начальник участка	+7 (34361) 2-13-06, +7 (932) 615-71-45
6.	Березовское	Березовский участок с функцией ПХС - III типа	город Березовский, N56,90889°, E60,83167°	Квачев Николай Васильевич	начальник участка	+7 (922) 159-82-01
7.	Верх-Исетское	Верх-Исетский участок с функцией ПХС - II типа	город Екатеринбург, N56,83755°, E60,6083°	Файгилев Виктор Геннадьевич	начальник участка	+7 (343) 205-46-81, +7 (912) 604-07-52
8.	Верхотурское, Новолялинское	Верхотурский участок с функцией ПХС - III типа	город Верхотурье, N58,86909°, E60,74714°	Захаров Алексей Александрович	начальник участка	+7 (34389) 2-17-01, +7 (950) 190-76-38
9.	Гаринское	Гаринский участок с функцией ПХС - I типа	рабочий поселок Гари, N59,41944°, E62,36°	Поспелов Сергей Васильевич	начальник участка	+7 (34387) 2-17-57, +7 (952) 143-32-72

1	2	3	4	5	6	7
10.	Егоршинское	Егоршинский участок с функцией ПХС - I типа	город Артемовский, N57,35°, E61,86667°	Серетюк Олег Николаевич	начальник участка	+7 (922) 153-05-45
11.	Ивдельское	Ивдельский участок с функцией ПХС - I типа	город Ивдель, N60,86028°, E61,03472°	Контамирова Ольга Леонидовна	начальник участка	+7 (912) 602-01-12
12.	Ирбитское	Ирбитский участок с функцией ПХС - I типа	город Ирбит, N57,75222°, E63,15583°	Рыбкин Владимир Сергеевич	начальник участка	+7 (34355) 6-03-69, +7 (903) 085-49-35
13.	Камышловское	Камышловский участок с функцией ПХС - I типа	город Камышлов, N56,8539°, E62,70114°	Узорова Ольга Юрьевна	начальник участка	+7 (903) 084-55-38
14.	Карпинское	Карпинский участок с функцией ПХС - III типа	город Карпинск, N61,225°, E60,52417°	Травкин Артем Сергеевич	начальник участка	+7 (950) 645-49-41
15.	Красноуфимское	Красноуфимский участок с функцией ПХС - I типа	город Красноуфимск, N56,61664°, E57,76647°	Малявкин Виктор Александрович	начальник участка	+7 (34394) 2-02-92, +7 (950) 549-42-02
		Артинский участок с функцией ПХС - I типа	поселок городского типа Арти, N56,39441°, E58,55296°	Коряков Леонид Аполлонович	начальник участка	+7 (34391) 2-12-02, +7 (902) 266-26-30
16.	Кушвинское	Кушвинский участок с функцией ПХС - III типа	город Кушва, N59,53778°, E60,82028°	Чистяков Павел Семенович	начальник участка	+7 (34344) 3-32-47, +7 (909) 020-21-25
17.	Невьянское	Невьянский участок с функцией ПХС - I типа	город Невьянск, N57,65194°, E60,46972°	Половинкин Владимир Геннадьевич	начальник участка	+7 (982) 615-89-50
18.	Нижне-Сергинское	Нижне-Сергинский участок с функцией ПХС - I типа	город Нижние Серги, N56,89778°, E59,46694°	Демин Андрей Владимирович	начальник участка	+7 (912) 602-08-80
19.	Нижне-Тагильское	Нижне-Тагильский участок с функцией ПХС - II типа	город Нижний Тагил, N57,98778°, E60,58111°	Садретдинов Ринат Искандерович	начальник участка	+7 (912) 602-19-92
20.	Режевское	Режевской участок с функцией ПХС - III типа	город Реж, N57,57472°, E61,42028°	Четверкин Дмитрий Владимирович	начальник участка	+7 (912) 234-54-23, +7 (902) 274-60-63, +7 (912) 232-62-16

1	2	3	4	5	6	7
21.	Свердловское	Свердловский участок с функцией ПХС - I типа	поселок городского типа Белоярский, N57,39056°, E61,82111°	Ярулин Эдуард Индусьевич	начальник участка	+7 (34377) 2-19-02 +7 (912) 604-01-15
22.	Серовское	Серовский участок с функцией ПХС - I типа	город Серов, N59,87361°, E60,76444°	Моисеенко Сергей Георгиевич	начальник участка	+7 (904) 161-96-00
23.	Синячихинское	Синячихинский участок с функцией ПХС - I типа	поселок Синячиха, N57,98806°, E61,76583°	Шолохов Евгений Анатольевич	начальник участка	+7 (912) 232-64-37
24.	Сотринское	Сотринский участок с функцией ПХС - III типа	поселок городского типа Восточный, N59,39368°, E61,21378°	Туровин Василий Юрьевич	исполняющий обязанности начальника участка	+7 (34385) 4-77-94, +7 (952) 141-87-00
25.	Сухоложское	Сухоложский участок с функцией ПХС - III типа	город Сухой Лог, N56,93333°, E62°	Исаков Александр Юрьевич	начальник участка	+7 (34373) 3-35-63, +7 (952) 144-83-62
26.	Сысертское	Сысертский участок с функцией ПХС - III типа	город Сысерть, N56,48333°, E60,83178°	Разбойников Андрей Владимирович	начальник участка	+7 (952) 726-06-66
		Полевской участок с функцией ПХС - I типа	город Полевской, N56,43927°, E60,18326°	Тальянин Николай Васильевич	начальник участка	+7 (34350) 2-06-52, +7 (912) 240-04-66
27.	Тавдинское, Таборинское	Тавдинский участок с функцией ПХС - III типа	город Тавда, N58,58833°, E64,67611°	Чупина Ольга Аркадьевна	начальник участка	+7 (909) 004-32-91
28.	Талицкое	Талицкий участок с функцией ПХС - I типа	город Талица, N 57°,0 E63,73333°	Батолин Денис Владимирович	начальник участка	+7 (34371) 2-18-81, +7 (953) 044-46-63
29.	Тугулымское	Тугулымский участок с функцией ПХС - III типа	город Тугулым, N57,05931°, E64,63328°	Передрей Вадим Викторович	начальник участка	+7 (34367) 2-15-07, +7 (922) 175-51-13
30.	Туринское	Туринский участок с функцией ПХС - I типа	город Туринск, N58,10667°, E53,7525°	Курмачев Василий Степанович	начальник участка	+7 (34349) 2-32-87
31.	Шалинское	Шалинский участок с функцией ПХС - I типа	город Шамары, N57,34431°, E58,22238°	Попов Алексей Николаевич	начальник участка	+7 (904) 388-51-39 +7 (34358) 4-17-53

1	2	3	4	5	6	7
32.	Ивдельское	Ивдельское авиаотделение	город Ивдель, N60,70833°, E60,4°	Дёмин Александр Владимирович	начальник авиаотделения	+7 (34386) 2-11-67, +7 (912) 623-77-66
33.	Верхотурское, Карпинское, Новолялинское, Серовское, Сотринское	Серовское авиаотделение	город Серов, N59,6°, E60,16°	Волобоев Владимир Александрович	начальник авиаотделения	+7 (34385) 6-08-57, +7 (912) 630-77-66
34.	Гаринское, Сотринское	Сосьвинское авиаотделение	город Сосьва N59,2°, E61,83333°	Болгов Василий Васильевич	начальник авиаотделения	+7 (34385) 4-45-51, +7 (912) 631-77-66
35.	Туринское, Тавдинское, Таборинское	Тавдинское авиаотделение	город Тавда, N58,11667°, E65,23333°	Шумель Юрий Иванович	старший летчик- наблюдатель	+7 (34360) 2-15-12, +7 (912) 634-77-66
36.	Алапаевское, Егоршинское, Ирбитское, Режевское, Кушвинское, Синячихинское	Алапаевское авиаотделение	город Алапаевск, N57,875°, E61,71667°	Вазиков Ульфат Разиевич	старший летчик- наблюдатель	+7 (34346) 3-14-07, +7 (912) 659-77-66
37.	Березовское, Билимбаевское, Свердловское, Сухоложское, Сысертское	Свердловская авиаточка	город Екатеринбург, N56,77°, E60,70°	Камалтынов Расим Назимович	летчик- наблюдатель	+7 (343) 258-64-29, +7 (912) 610-99-88
38.	Байкаловское, Камышловское, Талицкое, Тугулымское	Тугулымская авиаточка	город Тавда, N57,06111°, E64,58611°	Лежнин Владимир Иванович	старший летчик- наблюдатель	+7 (34360) 2-15-12, +7 (912) 639-77-66

1	2	3	4	5	6	7
39.	Красноуфимское, Невьянское, Кушвинское, Нижне-Сергинское, Нижне-Тагильское, Шалинское	Красноуфимская авиаточка	город Нижний Тагил, N57,726747°, E60,127843°	Вазиков Артем Ульфатович	начальник ЛПО	+7 (912) 675-77-66, +7 (343) 258-64-29
40.	Земли обороны и безопасности					
41.	Свердловское лесничество Министерства обороны Российской Федерации	Свердловский филиал ФГАУ «Управление лесного хозяйства» Министерства обороны Российской Федерации	город Екатеринбург	Антонов Александр Александрович	директор	+7 (922) 205-24-88
42.	Камышловское лесничество Министерства обороны Российской Федерации	Камышловский филиал ФГАУ «Управление лесного хозяйства» Министерства обороны Российской Федерации	Камышловский район, село Порошино	Титов Виктор Федорович	директор	+7 (343) 227-00-25, +7 (952) 143-97-17
43.	Карелинское лесничество Министерства обороны Российской Федерации	Карелинский филиал ФГАУ «Управление лесного хозяйства» Министерства обороны Российской Федерации	город Верхотурье	Заварзин Александр Борисович	директор	+7 (950) 641-61-95
44.	Нижне-Тагильское лесничество Министерства обороны Российской Федерации	Нижне-Тагильский филиал ФГАУ «Управление лесного хозяйства» Министерства обороны Российской Федерации	поселок ЗАТО Свободный	Мельникова Ольга Сергеевна	исполняющая обязанности директора	+7 (950) 649-27-18

1	2	3	4	5	6	7
45.	Земли особо охраняемых природных территорий федерального значения					
46.	Национальный природный парк «Припльшминские боры»	ФГБУ «Национальный природный парк «Припльшминские боры»	город Талица	Виноградов Сергей Серафимович	директор	+7 (34371) 4-98-66, +7 (922) 213-17-17
47.	Висимский природный биосферный заповедник	ФГБУ «Висимский природный биосферный заповедник»	город Кировград	Грановский Александр Владимирович	директор	+7 (919) 398-11-33, +7 (34357) 4-03-15
48.	Природный заповедник «Денежкин Камень»	ФГБУ «Государственный природный заповедник «Денежкин Камень»	город Североуральск	Квашнина Анна Евгеньевна	директор	+7 (904) 547-70-75

1	2	3	4	5	6	7	8	9	10	11	12	13	14	15	16	17	18	19	20	21	22	23	24	25	26	27	28	29	30	31	32	33	34	35	36	37	38	39	40	41	42	43				
8.	Билимбаевское	Билимбаевское, Детгарское, Кузинское, Маринское, Новоуткинское, Октябрьское, Первоуральское, Подволошиновское, Ревдинское, Северское	Верх-Исетский участок наземной охраны лесов с функцией ПХС - II типа (623119, г. Первоуральск, Октябрьский поселок)	2						7	2	3	1	1	3	1	4	4	1					2				2	1	1	1	1	3	24	70	16	17									
		Решетское	Верх-Исетский участок наземной охраны лесов с функцией ПХС - II типа (620043, г. Екатеринбург, Московский тракт, 9 км)	2						7	2	2			6		3	3	2					2				4			1	1		2	16	30	4									
9.	Итого по лесничеству			4						14	4	5	4	1	9	1	7	7	3					4				2	6			8	2	1	2	1	5	40	100	20	17					
10.	Верхотурское	Верхотурское, Качканарское, Косолиманское, Нижнетуринское, Прокон-Салдинское, Ступинское	Верхотурский участок с функцией ПХС - III типа 624380, г. Верхотурье, ул. Мелиораторов, 40)	1						22	3	1	1	1	2	1	6	5	1					4			2	6			6	1		1	8	28	190	20	27							
11.	Итого по лесничеству			1						22	3	1	1	1	2	1	6	5	1					4			2	6			6	1		1	8	28	190	20	27							
12.	Гаринское	Андрюшинское, Вагильское, Гаринское, Кузнецовское, Ликинское, Пельимское, Шабуровское	Гаринский участок с функцией ПХС - I типа	1						9	1		1		1		2	3	1					3						4				2	10	50	10	13						1		
13.	Итого по лесничеству			1						9	1		1		1		2	3	1					3						4				2	10	50	10	13						1		
14.	Егоршинское	Артемовское, Буланяиновское, Красногвардейское, Лебедкиновское	Егоршинский участок с функцией ПХС - I типа	1						9	2	1	1		1	1	2	3						6						2			1	1	15	50	10	8								
15.	Итого по лесничеству			1						9	2	1	1		1	1	2	3						6						2			1	1	15	50	10	8								
16.	Ивдельское	Атымское, Бурмантовское, Вижайское, Ивдельское, Лаксийское, Лангурское, Митяевское, Оуеское, Пельимское, Тошемское	Ивдельский участок с функцией ПХС - I типа	1						9	1		1	1	1	1	6	4						5						2		1	1	2	49	50	10	8								
17.	Итого по лесничеству			1						9	1		1	1	1	1	6	4						5						2		1	1	2	49	50	10	8								
18.	Ирбитское	Волковское, Горкинское, Зайковское, Знаменское, Ирбитское, Лопатковское, Ницинское	Ирбитский участок с функцией ПХС - I типа	1						9	1	1			1	1	2	2							5			1			2	1		1	2	10	50	10	8							
19.	Итого по лесничеству			1						9	1	1			1	1	2	2						5			1			2	1		1	2	10	50	10	8								

1	2	3	4	5	6	7	8	9	10	11	12	13	14	15	16	17	18	19	20	21	22	23	24	25	26	27	28	29	30	31	32	33	34	35	36	37	38	39	40	41	42	43
20.	Камышловское	Городское, Камышловское, Пульниновское, Лыпинское, Четкаринское	Камышловский участок с функцией ПХС - I типа	1						9	2	2			4		4	2	3		5				3			1			1		1	19	50	10	14					
21.	Итого по лесничеству			1						9	2	2			4		4	2	3		5				3			1			1		1	19	50	10	14					
22.	Карлинское	Веселовское, Волчанское, Всеполодское, Городское, Краснотурнинское, Кытлымское, Петропавловское, Сосновское, Черемуховское	Карлинский участок с функцией ПХС - II типа	2						27	3	5	1	2	6	1	7	4	1		6			2	1			5	2			1	3	30	200	40	27					
23.	Итого по лесничеству			2						27	3	5	1	2	6	1	7	4	1		6			2	1			5	2			1	3	30	200	40	27					
24.	Красноуфимское	Афанасьевское, Ачинское, Ключевское, Нижне-Иргинское, Нижне-Саранинское, Пригородное, Сарганинское, Усть-Машское	Красноуфимский участок с функцией ПХС - I типа	1						9	2	2	1		2	1	6	4	2		2			2	2			3				1	2	10	50	10	12	2				
		Артинское, Поташиновское, Сажинское	Артинский участок с функцией ПХС - I типа	2						8	2	1			2		2	6			2			1	2			3				1	10	50	10	13						
25.	Итого по лесничеству			3						17	4	3	1		4	1	8	10	2		4			3	4			6				1	3	20	100	20	25	2				
26.	Кушвинское	Азиатское, Барашинское, Верхне-Салдинское, Красноуральское, Кушвинское, Нижне-Салдинское, Салдинское	Кушвинский участок с функцией ПХС - III типа	2						27	3	5	3	2	7	1	9	12	3		6			2	1			6		1		1	3	68	200	40	27					
27.	Итого по лесничеству			2						27	3	5	3	2	7	1	9	12	3		6			2	1			6		1		1	3	68	200	40	27					
28.	Невьянское	Аятское, Верх-Невьянское, Заозерное, Кировградское, Левинское, Невьянское, Новоуральское, Основное, Таватуйское	Невьянский участок с функцией ПХС - I типа	1						9	2	1			1		8	5			8				1			3					7	24	104	10	8					
29.	Итого по лесничеству			1						9	2	1			1		8	5			8				1			3					7	24	104	10	8					
30.	Нижне-Сергинское	Бардымское, Бисертское, Верхнебергинское, Заречное, Кленовское, Михайловское, Первомайское	Нижне-Сергинский участок с функцией ПХС - I типа	1						9	2		1		4		3	4	1		2				2			3					1	10	50	10	13					
31.	Итого по лесничеству			1						9	2	0	1		4		3	4	1		2				2			3		0		1	10	50	10	13						

1	2	3	4	5	6	7	8	9	10	11	12	13	14	15	16	17	18	19	20	21	22	23	24	25	26	27	28	29	30	31	32	33	34	35	36	37	38	39	40	41	42	43		
32.	Ниже-Тагильское	Башкарское, Висимское, Городское, Красноуральское, Никола-Павловское, Петрокамское, Серебрянское, Синегорское, Уральское, Усть-Уткинское	Ниже-Тагильский участок с функцией ПХС - II типа	1					15	2	1	1	1	3	1	5	2	1			4			2	2			6			1	2	30	100	20	17								
33.	Итого по лесничеству			1					15	2	1	1	1	3	1	5	2	1			4			2	2			6			1	2	30	100	20	17								
34.	Новолялинское	Копольское, Отвиное, Лавдинское, Старолялинское	Верхотурский участок с функцией ПХС - III типа (624400, г. Новая Ляля, ул. Карла Либкнехта, 38)	1					5	2	2	1	1	1	1	5	4	2			2						2		1		1	7	30	10	20	19								
35.	Итого по лесничеству			1					5	2	2	1	1	1	1	5	4	2			2						2		1		1	7	30	10	20	19								
36.	Режевское	Глинское, Липовское, Озерское, Режевское	Режевской участок с функцией ПХС - III типа	2					27	3	4	2	2	5	1	7	4	1			6			2	1			6			1	4	70	200	40	30								
37.	Итого по лесничеству			2					27	3	4	2	2	5	1	7	4	1			6			2	1			6			1	4	70	200	40	30								
38.	Свердловское	Каменское, Косулское, Маминское, Покровское, Режновское, Черноусовское	Свердловский участок с функцией ПХС - I типа	2					8	2	3		1	5		5	3	1			2			3	5			7				2	15	50	10	11								
39.	Итого по лесничеству			2					8	2	3		1	5		5	3	1			2			3	5			7				2	15	50	10	11								
40.	Серовское	Андреевское, Красноярское, Серовское, Танковское, Филькинское	Серовский участок с функцией ПХС - I типа	1					9	2	1	1		2		6	6	1			4				1			1		1		7	80	50	10	17						1		
41.	Итого по лесничеству			1					9	2	1	1		2		6	6	1			4				1			1		1		7	80	50	10	17						1		
42.	Синячихинское	Гаранское, Кумарьинское, Муратовское, Санкинское, Синячихинское	Синячихинский участок с функцией ПХС - I типа	2					9	1	1	1	1	1	1	4	4	1			4			1				2			1	2	21	50	10	11						1		
43.	Итого по лесничеству			2					9	1	1	1	1	1	1	4	4	1			4			1				2			1	2	21	50	10	11						1		
44.	Сотринское	Кошайское, Ниже-Озерное, Первомайское, Прелтуринское, Сасынское, Сотринское	Сотринский участок с функцией ПХС - III типа	3					26	6	4	3	2	7	1	7	12	4							2			5		3		1	3	36	200	40	27						2	
45.	Итого по лесничеству			3					26	6	4	3	2	7	1	7	12	4						2				5		3		1	3	36	200	40	27						2	
46.	Сухоложское	Алтынайское, Асбестовское, Богдановичское, Винокурское, Грязновское, Курьинское, Пригородное, Рефтинское	Сухоложский участок с функцией ПХС - III типа	2					27	3	5	1	2	3	1	7	6	1			6				5	3			3	1	3		1	3	30	200	40	27						
47.	Итого по лесничеству			2					27	3	5	1	2	3	1	7	6	1			6				5	3			3	1	3	0	1	3	30	200	40	27						

1	2	3	4	5	6	7	8	9	10	11	12	13	14	15	16	17	18	19	20	21	22	23	24	25	26	27	28	29	30	31	32	33	34	35	36	37	38	39	40	41	42	43
48.	Сысертское	Верх-Сысертское, Кашиинское, Сысертское, Центральное	Сысертский участок с функцией ПХС - III типа	1						28	3	4		2	5	1	7	4	9		6				4			5	1	1	1	5	40	200	40	27						
		Пионерское, Поддлевское, Полевское, Северское	Полевской участок с функцией ПХС - I типа	1						9	2	1			3		2	6	2		2				3			2		1		1	10	50	10	8						
49.	Итого по лесничеству			2						37	5	5		2	8	1	9	10	11		8				7			7	2	1	6	50	250	50	35							
50.	Таборинское	Александровское, Озерское, Таборинское, Чешское, Чунь-Чепицкое	Тавдинский участок с функцией ПХС - III типа (623990, с. Таборы, ул. Краснодарская, 1Б)	2						12	2		2		4		3	3	1		4			3	1			2		1		6	40	20	20	7					2	
51.	Итого по лесничеству			2						12	2	0	2		4		3	3	1		4			3	1			2		1		6	40	20	20	7					2	
52.	Тавдинское	Городское, им. Павляка Морозова, Карабашевское, Мятюшинское, Тавдинское	Тавдинский участок с функцией ПХС - III типа (623980, г. Тавда, ул. Рабочая, 44)	1						28	5	6	2	3	6	1	4	4	1		3			4	1			11			1	3	72	180	20	35					1	
53.	Итого по лесничеству			1						28	5	6	2	3	6	1	4	4	1		3			4	1			11			1	3	72	180	20	35					1	
54.	Талицкое	Боровское, Буткинское, Вновь-Юрмытское, Еланское, Луговое, Троицкое	Талицкий участок с функцией ПХС - I типа	2						9	2	3			5	1	4	2	1		5				3			6		2	1	1	20	50	10	13						
55.	Итого по лесничеству			2						9	2	3			5	1	4	2	1		5				3			6		2	1	1	20	50	10	13						
56.	Тугулымское	Ертарское, Луговое, Северное, Тугулымское, Южное, Юшалинское	Тугулымский участок с функцией ПХС - III типа	3						27	3	4		2	6	1	7	5	1		6			4	1			7		1	1	3	30	200	40	31						
57.	Итого по лесничеству			3						27	3	4		2	6	1	7	5	1		6			4	1			7		1	1	3	30	200	40	31						
58.	Туринское	Благовещенское, Ленское, Сарагульское, Туринское, Шарыпинское	Туринский участок с функцией ПХС - I типа							10	2	1	1		1	1	4	4	4		5			1	1			6		1	1	4	25	50	10	8					1	
59.	Итого по лесничеству			0						10	2	1	1		1	1	4	4	4		5			1	1			6		1	1	4	25	50	10	8					1	
60.	Шалинское	Вогульское, Восточное, Илимское, Староуткинское, Уньское, Урминское, Шалинское, Шамарское	Шалинский участок с функцией ПХС - I типа	1						9	2		1	1	1	1	4	2	1		2				1			4			1	1	10	58	10	8						
61.	Итого по лесничеству			1						9	2		1	1	1	1	4	2	1		2			0	1			4			1	1	10	58	10	8						
62.	Ивдельское		Ивдельское авиаотделение	6	1	6	1	9	2								3	3	2		6		9					2					24	18	12	14	5					
63.	Верхотурское, Сотринское, Карпинское, Новолялинское, Серовское		Серовское авиаотделение	4	1			9	2								2	2	2		4		6					2					16	12	8	11	4					
64.	Сотринское, Гаринское		Сосьвинское авиаотделение	9	1	8	2	26	5							7	7	1			14		21					2		1			56	42	28	26	9					

1	2	3	4	5	6	7	8	9	10	11	12	13	14	15	16	17	18	19	20	21	22	23	24	25	26	27	28	29	30	31	32	33	34	35	36	37	38	39	40	41	42	43		
65.	Турунское, Таборинское, Тавдинское		Тавдинское авиаотделение	9	2	9	2	27	5								7	7	2		14		21					2		1				56	42	28	26	9						
66.	Алапаевское, Егоршинское, Ирбитское, Режевское, Кушвинское, Сивьячинское		Алапаевское авиаотделение	5	2	9	2	16	3								5	5	1		10		15						2					40	30	20	20	7						
67.	Тугулымское, Талинское, Камышловское, Байкаловское		Тугулымская авиаочка		1																																							
68.	Свердловское, Березовское, Билимбайское, Сухоложское, Сысертьское		Свердловская авиаочка		1																	1																						
69.	Невьянское, Кушвинское, Нижне-Сергинское, Нижне-Тагильское, Ивдельское		Красноуфимская авиаочка		1																																							
70.	город Екатеринбург		Управление	4													15		1										5	3	1	2			1230			2						
71.	Итого на землях лесного фонда			86	10	32	7	87	17	475	76	72	30	27	110	21	200	172	58		189	1	72	39	59		1	153	10	18	10	21	101	2461	3306	716	637	36				9		
72.	Свердловское лесничество Министерства обороны Российской Федерации		Свердловский филиал ФГАУ «Управление лесного хозяйства» Министерства обороны Российской Федерации	1						11	3				1	1	2	2					1	1	2	1		2		1	1	2		100	5									
73.	Итого по лесничеству			1						11	3				1	1	2	2					1	1	2	1		2		1	1	2		100	5									
74.	Камышловское лесничество Министерства обороны Российской Федерации		Камышловский филиал ФГАУ «Управление лесного хозяйства» Министерства обороны Российской Федерации	1						6	1	1			1		3	1					1	1				1				1	10	50	10									
75.	Итого по лесничеству			1						6	1	1			1		3	1					1	1				1				1	10	50	10									
76.	Карелинское лесничество Министерства обороны Российской Федерации		Карелинский филиал ФГАУ «Управление лесного хозяйства» Министерства обороны Российской Федерации	1						19	2	4	1	1			2	2			2		3	2	4		4	1	2			3	15	31	31	15					4			
77.	Итого по лесничеству			1						19	2	4	1	1			2	2			2		3	2	4		4	1	2			3	15	31	31	15					4			
78.	Нижне-Тагильское лесничество Министерства обороны Российской Федерации		Нижне-Тагильский филиал ФГАУ «Управление лесного хозяйства» Министерства обороны Российской Федерации	2						15	2						3	5							3		2	3		1		4	13	20	10	22								
79.	Итого по лесничеству			2						15	2						3	5							3		2	3		1		4	13	20	10	22								
80.	Итого на землях обороны и безопасности			5						51	8	5	1	2	2		10	10			2		5	4	9		6	7	2	2		10	38	201	56	37					4			
81.	Национальный природный парк «Припышминские боры»		ФГБУ «Национальный природный парк «Припышминские боры»	3						43	3	2	2	2	4		9	9			6		1	1			5	2	1	1		3	60	60		16					1			
82.	Итого по природному парку			3						43	3	2	2	2	4		9	9			6		1	1			5	2	1	1		3	60	60		16					1			

1	2	3	4	5	6	7	8	9	10	11	12	13	14	15	16	17	18	19	20	21	22	23	24	25	26	27	28	29	30	31	32	33	34	35	36	37	38	39	40	41	42	43
83	Висимский природный биосферный заповедник		ФГБУ «Висимский природный биосферный заповедник»	2						8	2		1		1		6	7			4							3			8		5	42	50	23	17					
84	Итого по заповеднику			2						2			1		1		6	7			4							3			8		5	42	50	23	17					
85	Природный заповедник «Денежкин Камень»		ФГБУ «Государственный природный заповедник «Денежкин Камень»	4						15	3						3	12	1		2						4	3		3		2	30	25	5	20						
86	Итого по заповеднику			4						15	3						3	12	1		2						4	3		3		2	30	25	5	20						
87	Итого на особо охраняемых природных территориях федерального значения			9						58	8	2	3	2	5		18	28	1		12						12	5	1	12		10	132	135	28	53					1	
88	Итого по Свердловской области			100	10	32	7	87	17	584	92	79	34	31	117	21	228	210	59		203	1	72	45	63	9	1	171	22	21	24	21	121	2631	3642	800	727	36			14	

1	2	3	4	5	6	7	8	9	10	11	12	13	14	15	16	17	18	19	20	21	22	23	24	25	26	27	28	29	30	31	32	33	34	35	36	37	38	39	
24.	Итого по муниципальному образованию				1	10	2															2																	
25.	Верхотурское	Нижнетуринский городской округ	46 ОФПС по СО	ППО	1	5	1															1																	
26.	Итого по муниципальному образованию				1	5	1															1																	
27.	Верхотурское	Городской округ «Город Лесной»	СУ ФПС № 6 МЧС России	ППО	1	5	1															1																	
28.	Итого по муниципальному образованию				1	5	1															1																	
29.	Итого по лесничеству				3	20	4															4																	
30.	Гаринское	Гаринский городской округ	ПЧ 6/3 ГКПТУ СО «ОПС № 6»	ППО	1	3	1															1																	
31.	Итого по муниципальному образованию				1	3	1															1																	
32.	Итого по лесничеству				1	3	1															1																	
33.	Егоршинское	Артемовский городской округ	59 ПСЧ 54 ОФПС по СО	ППО	1	5	1					1										1					1		5	3	4	2							
34.			ОП 59 ПСЧ 54 ОФПС по СО	ППО	1	5	1						1										1								2	2	1	2					
35.			ПЧ 16/2 ГКПТУ СО «ОПС № 16»	ППО	1	4	1						1										1									2							
36.			ОП ПЧ 16/2 ГКПТУ СО «ОПС № 16»	ППО	1	2	1						1										1									2							
37.			ОП ПЧ 16/2 ГКПТУ СО «ОПС № 16»	ППО	1	2	1						1										1									2							
38.			ПЧ 16/1 ГКПТУ СО «ОПС № 16»	ППО	1	4	1						1										1									2							
39.	Итого по муниципальному образованию				4	22	6					5	1									6					1		15	5	5	4							
40.	Итого по лесничеству				4	22	6					5	1									6					1		15	5	5	4							
41.	Издельское	Издельский городской округ	242 ПСЧ 15 ОФПС по СО	ППО	1	6	1					1										1							6	6	6	6							
42.			ПЧ 5/1 ГКПТУ СО «ОПС № 5»	ППО	1	16	2						1	1									2								5	2	2	2					
43.			ОП ПЧ 5/1 ГКПТУ СО «ОПС № 5»	ППО	1	6	1						1	1									1					1			2	2	1						
44.	Итого по муниципальному образованию				3	28	4					3	2									4					1		11	10	10	9							
45.	Итого по лесничеству				3	28	4					3	2									4					1		11	10	10	9							
46.	Ирбитское	Ирбитское муниципальное образование	60 ПСЧ 54 ОФПС по СО	ППО	1	5	1					1	1									1							6										
47.			ПЧ 16/8 ГКПТУ СО «ОПС № 16»	ППО	1	2	1						1										3								2	6	2	3					
48.			ОП ПЧ 16/8 ГКПТУ СО «ОПС № 16»	ППО	1	11	2																2									4	2						
49.			ОП ПЧ 16/8 ГКПТУ СО «ОПС № 16»	ППО	1	11	1																1									2	2						
50.			ПЧ 16/13 ГКПТУ СО «ОПС № 16»	ППО	1	11	1							1										1								2	2	2					
51.			ПЧ 16/14 ГКПТУ СО «ОПС № 16»	ППО	1	11	1							1										1								2	1						
52.	ПЧ 16/15 ГКПТУ СО «ОПС № 16»	ППО	1	11	1							1										1								2	1								
53.	Итого по муниципальному образованию				7	62	8					5	1									10							8	18	10	7							
54.	Итого по лесничеству				7	62	8					5	1									10							8	18	10	7							
55.	Камышловское	муниципальное образование Камышловский муниципальный район	ПЧ 18/6 ГКПТУ СО «ОПС № 18»	ППО	1	2	1															1													1				
56.	Итого по муниципальному образованию				1	2	1															1														1			

1	2	3	4	5	6	7	8	9	10	11	12	13	14	15	16	17	18	19	20	21	22	23	24	25	26	27	28	29	30	31	32	33	34	35	36	37	38	39		
57.	Камышловское	Пышминский городской округ	ПЧ 12/4 ГКПТУ СО «ОПС № 12»	ППО	1	2	1															1																		
58.	Итого по муниципальному образованию				1	2	1															1																		
59.	Итого по лесничеству				2	4	2															2																		
60.	Карпинское	городской округ Карпинск	6 ОФПС по СО	ППО	1	12	3						2	3								3					2			12	3	3	3							
61.		городской округ Краснотурьинск																																						
62.		Волчанский городской округ																																						
63.	Итого по муниципальным образованиям				1	12	3						2	3								3					2			12	3	3	3							
64.	Карпинское	Североуральский городской округ	15 ОФПС по СО	ППО	1	5	1															1								5	5	5	1	1						
65.	Итого по муниципальному образованию				1	5	1															1								5	5	5	1	1						
66.	Итого по лесничеству				2	17	4						2	3								4						2		17	8	8	4	1						
67.	Красноуфимское	муниципальное образование Красноуфимский округ	73 ПЧ ФПС по СО	ППО	2	12	1							1								1			1					6	5	5	3							
68.		городской округ Красноуфимск																																						
69.		Ачитский городской округ																																						
70.	Итого по муниципальным образованиям				2	12	1							1								1			1					6	5	5	3							
71.	Красноуфимское	Аргинский городской округ	ГБПТУ СО «ОПС № 1»	ППО	1	20	1															2						2			10	5	5	2						
72.	Итого по муниципальному образованию				1	20	1															2						2			10	5	5	2						
73.	Итого по лесничеству				3	32	2							1								3			1		2			6	15	10	8	2						
74.	Кушвинское	Кушвинский городской округ	46 ОФПС по СО	ППО	1	6	1															2								4										
75.	Итого по муниципальному образованию				1	6	1															2								4										
76.	Кушвинское	Городской округ Верхняя Тура	ПЧ № 20/10 ГКПТУ СО «ОПС № 20»	ППО	1	7	1						2									2								3	2	2								
77.	Итого по муниципальному образованию				1	7	1						2									2								3	2	2								
78.	Кушвинское	городской округ Красноуральск	ПЧ № 20/15 ГКПТУ СО «ОПС № 20»	ППО	1	3	1						1									1								3	1	1								
79.	Итого по муниципальному образованию				1	3	1						1									1								3	1	1								
80.	Кушвинское	городской округ Нижняя Салда	ПЧ № 20/12 ГКПТУ СО «ОПС № 20» ПЧ № 20/12	ППО	1	5	1						2	1								1							1	5	1	1								
81.	Итого по муниципальному образованию				1	5	1						2	1								1								1	5	1	1							
82.	Кушвинское	Верхнесалдинский городской округ	9 ОФПС по СО	ППО	1	4	1						1									1																		
83.	Итого по муниципальному образованию				1	4	1						1									1																		
84.	Итого по лесничеству				5	25	5						6	1								7							1	15	4	4								
85.	Невьянское	Невьянский городской округ	46 ПСЧ 13 ОФПС по СО	ППО/ППО	1	5	1															1								4	1									
86.			22 ПСЧ 72 ОФПС по СО	ППО/ППО	1	5	1															1									1									
87.	Итого по муниципальному образованию				2	10	2															2								4	2									
88.	Невьянское	Кировградский городской округ	258 ПСЧ 13 ОФПС по СО	ППО	1	4	1															1								3	1									
89.	Итого по муниципальному образованию				1	4	1															1								3	1									
90.	Невьянское	городской округ Верхний Тагил	262 ПСЧ 13 ОФПС по СО	ППО	1	3	1															1								2	1									
91.	Итого по муниципальному образованию				1	3	1															1								2	1									
92.	Невьянское	Новоуральский городской округ	СУ ФПС № 5 МЧС России	ППО	1	5	1															1			1				2	5	5	3								

1	2	3	4	5	6	7	8	9	10	11	12	13	14	15	16	17	18	19	20	21	22	23	24	25	26	27	28	29	30	31	32	33	34	35	36	37	38	39		
93.	Итого по муниципальному образованию				1	5	1															1			1						2	5	5	3						
94.	Итого по лесничеству				5	22	5															5			1						11	9	5	3						
95.	Нижне-Сергинское	Михайловское муниципальное образование	45 ПСЧ 32 ОФПС по СО	ППО	1	7	1															1																		
96.			ПЧ 2/7 ГКПТУ СО «ОПС № 2»	ППО	1	5	1																1																	
97.			ПЧ 2/2 ГКПТУ СО «ОПС № 2»	ППО	1	5	1																	1																
98.	Итого по муниципальному образованию				3	17	3																3																	
99.	Нижне-Сергинское	муниципальное образование рабочий поселок Лтг	ПЧ 2/6 ГКПТУ СО «ОПС № 2»	ППО	1	5	1																1																	
100.	Итого по муниципальному образованию				1	5	1																1																	
101.	Нижне-Сергинское	Кленовское сельское поселение	ОП ПЧ 2/6 ГКПТУ СО «ОПС № 2»	ППО	1	5	1																1																	
102.	Итого по муниципальному образованию				1	5	1																1																	
103.	Нижне-Сергинское	городское поселение Верхние Серги	ПЧ 2/8 ГКПТУ СО «ОПС № 2»	ППО	1	5	1																1																	
104.	Итого по муниципальному образованию				1	5	1																1																	
105.	Нижне-Сергинское	Дружининское городское поселение	ПЧ 2/1 ГКПТУ СО «ОПС № 2»	ППО	1	5	1																1																	
106.	Итого по муниципальному образованию				1	5	1																1																	
107.	Нижне-Сергинское	Бисертский городской округ	277 ПЧ 32 ОФПС по СО	ППО	1	5	1																1																	
108.	Итого по муниципальному образованию				1	5	1																1																	
109.	Нижне-Сергинское	Нижнесергинское городское поселение	273 ПСЧ 32 ОФПС по СО	ППО	1	7	1																1																	
110.			ПСО ГКУ Служба спасения Свердловской области	АСФ	1	6	1																						1											
111.	Итого по муниципальному образованию				2	13	2																1					1												
112.	Итого по лесничеству				10	55	10																9					1												
113.	Нижне-Тагильское	город Нижний Тагил	9 ОФПС по СО	ППО	1	12	4																4		1	1			10	40		5	1							
114.	Итого по муниципальному образованию				1	12	4																4		1	1			10	40		5	1							
115.	Нижне-Тагильское	Горноуральский городской округ	ГКПТУ СО «ОПС № 20»	ППО	1	20	10					11	4										11		1	2			18	11	11									
116.	Итого по муниципальному образованию				1	20	10					11	4										11		1	2			18	11	11									
117.	Итого по лесничеству				2	32	14					11	4										15		2	3			28	51	11	5	1							
118.	Новолялинское	Новолялинский городской округ	16 ПЧ 71 ОФПС по СО	ППО	1	10	1																1				1		6											
119.	Итого по муниципальному образованию				1	10	1																1				1		6											
120.	Новолялинское	Нижнетуринский городской округ	167 ПСЧ 11 ОФПС по СО	ППО	1	8	2																2				1		5											
121.	Итого по муниципальному образованию				1	8	2																2				1		5											
122.	Итого по лесничеству				2	18	3																3				2		11											
123.	Режевское	Режевской городской округ	223 ПСЧ 54 ОФПС по СО	ППО	1	5	1								1								1							4	1	5			2					
124.			ПЧ 16/10 ГКПТУ СО «ОПС № 16»	ППО	1	3	1							1										1				1		2	2	1	2							
125.			ОП 223 ПЧ 54 ОФПС по СО	ППО	1	2	1																		1						2								1	
126.			ПЧ 16/9 ГКПТУ СО «ОПС № 16»	ППО	1	2	1								1										1				1		5	2	1	1						

1	2	3	4	5	6	7	8	9	10	11	12	13	14	15	16	17	18	19	20	21	22	23	24	25	26	27	28	29	30	31	32	33	34	35	36	37	38	39		
160.	Сухоложское	Абестовский городской округ	5 ОФПС по СО	ППО	1	10	2															2								3	5									
161.			МУ «Центр спасения»	АСФ	1	13	1										1					1							10	10										
162.	Итого по муниципальному образованию				2	23	3										1					3							13	15										
163.	Итого по лесничеству				5	38	7						2				1					7							22	21										
164.	Сысертьское	Сысертьский городской округ	24 ОФПС по СО	ППО	1	5	1																1																	
165.			нештатное АСФ ОАО «Энергомаш - Сысерть - Уралгидромаш»	АСФ	1	6	1			1	1																													
166.			нештатное АСФ ОАО «Форлекс»	АСФ	1	25	2																2																	
167.			нештатное АСФ ОАО «ППЗ «Свердловский»	АСФ	1	6	1			1																														
168.			нештатное АСФ ОАО «Щелкунское»	АСФ	1	6	1			1																														
169.			нештатное АСФ ОАО «Ключевский завод ферросплавов»	АСФ	1	6	1																1	1																
170.	Итого по муниципальному образованию				6	54	7			3	1											4																		
171.	Сысертьское	Полевской городской округ	64 ПСЧ 10 ОФПС по СО	ППО	1	13	1																2																	
172.	Итого по муниципальному образованию				1	13	1																2																	
173.	Итого по лесничеству				7	67	8			3	1												6																	
174.	Таборинское	Таборинский муниципальный район	ГКПТУ СО «ОПС № 14»	ППО	1	30	4																4					1												
175.	Итого по муниципальному образованию				1	30	4																4					1												
176.	Итого по лесничеству				1	30	4																4					1												
177.	Тавдинское	Тавдинский городской округ	19 ОФПС по СО	ППО	1	5	1						1										1		1						4		1							
178.	Итого по муниципальному образованию				1	5	1						1										1		1						4		1							
179.	Итого по лесничеству				1	5	1						1										1		1						4		1							
180.	Талицкое	Талицкий городской округ	86 ПЧ ФПС по СО	ППО	1	10	2																								4	4								
181.			ГКПТУ СО «ОПС № 13»	ППО	1	45	7						7											9						9	15					15				
182.			муниципальная пожарная охрана	ППО	1	20	4						4											4					4	10					8					
183.	Итого по муниципальному образованию				3	75	13						11										15						17	29						23				
184.	Итого по лесничеству				3	75	13						11										15						17	29						23				
185.	Туринское	Туринский городской округ	87 ПСЧ 19 ОФПС по СО	ППО	1	5	1																1																	
186.			ГКПТУ СО «ОПС № 14»	ППО	1	2	1																	1																
187.	Итого по муниципальному образованию				2	7	2																2														1			
188.	Итого по лесничеству				2	7	2																2														1			
189.	Тугулымское	Тугулымский городской округ	ГКПТУ СО «ОПС № 13»	ППО	1	98	8																17							20						15				
190.	Итого по муниципальному образованию				1	98	8																17							20						15				
191.	Итого по лесничеству				1	98	8																17							20					15					
192.	Шалинское	Шалинский городской округ	ПЧ 2/3 ГКПТУ СО «ОПС № 2»	ППО	1	3	1						1											1								2	1			1				

1	2	3	4	5	6	7	8	9	10	11	12	13	14	15	16	17	18	19	20	21	22	23	24	25	26	27	28	29	30	31	32	33	34	35	36	37	38	39
193.			ПЧ 2/4 ГКПТУ СО «ОПС № 2»	ППО	1	3	1						1									1									2	1		1				
194.			ПЧ 2/9 ГКПТУ СО «ОПС № 2»	ППО	1	3	1						1									1									2	1		1				
195.			ПЧ 2/11 ГКПТУ СО «ОПС № 2»	ППО	1	3	1						1									1									2	1		1				
196.	Итого по муниципальному образованию				4	12	4						4									4								8	4		4					
197.	Шалинское	городской округ Староуткинск	ПЧ 2/5 ГКПТУ СО «ОПС № 2»	ППО	1	3	1						1									1								2	1		1					
198.	Итого по муниципальному образованию				1	3	1						1									1								2	1		1					
199.	Итого по лесничеству				5	15	5						5									5								10	5		5					
200.	Дирекция лесных парков	муниципальное образование «город Екатеринбург»	60 ОФПС по СО	ППО	1	10	2															2							10	5	3							
201.	Итого по муниципальному образованию				1	10	2															2							10	5	3							
202.	Дирекция лесных парков	городской округ Нижняя Салда	ПЧ 20/12 ГКПТУ СО «ОПС № 20»	ППО	1	8	2															2								8	5	3						
203.	Итого по муниципальному образованию				1	8	2															2								8	5	3						
204.	Итого по дирекции лесных парков				2	18	4															4								18	10	6						
205.	Нижнетагильское лесничество Министерства обороны Российской Федерации	Горноуральский городской округ	СУ ФПС № 5 МЧС России		1	5	1															2																
206.	Итого по лесничеству				1	5	1															2																
207.	Камышловское лесничество Министерства обороны Российской Федерации	муниципальное образование Камышловский муниципальный район	ПЧ 18/6 ГКПТУ СО «ОПС № 18»	ППО	1	3	1															1																
208.	Итого по муниципальному образованию				1	3	1															1																
209.	Камышловское лесничество Министерства обороны Российской Федерации	Пышминский городской округ	86 ПЧ ФПС по СО		1	3	1															1																
210.	Итого по муниципальному образованию				1	3	1															1																
211.	Итого по лесничеству				2	6	2															2																
212.	Карелинское лесничество Министерства обороны Российской Федерации	городской округ Верхотурский	71 ОФПС по СО	ППО	1	5	1																		1													
213.	Итого по лесничеству				1	5	1																		1													
214.	Висимский природный биосферный заповедник	Кировградский городской округ	13 ОФПС по СО	ППО	1	12	3						3									3								9	3							
215.	Итого по заповеднику				1	12	3						3									3								9	3							
216.	Национальный природный парк «Припышминские боры»	Талицкий городской округ	86 ПЧ ФПС по СО	ППО	1	10	2															2								4	4							
217.	Итого по природному парку				1	10	2															2								4	4							
218.	Итого по Свердловской области				110	896	189			3	1		63	16			1					205			6		24		6	270	255	101	83	42				

1	2	3	4	5	6	7	8	9	10	11	12	13	14	15	16	17	18	19	20	21	22	23	24	25	26	27	28	29	30	31	32	33	34	35	36		
14.	ИП Шестаков А.А. (п. Верхняя Синячиха, ул. Кедровая, 11/1)	Кировское	17	2			2	2	1	1	4	1		3			3	2	1		1	1	1	1		2	10	30	20	2							
		Ясашиинское																																			
		Нейво-Шайтанское																																			
15.	ООО «Юж Лес» (п. Новопаньшино, ул. Калинина, 75)	Нейво-Шайтанское	9	1			1		1	1	5						2						1					10	10								
16.	ИП Кабанова Н.А. (п. Каменский, ул. Школьная, 1)	Асбестовское	6	1			1				3			1			1					1		1		1	5	10	10								
		Нейво-Шайтанское																																			
17.	ООО «Урал-Лес» (г. Алапьевск, ул. Пушкина, 191)	Асбестовское	10	2	1		1	1	1	1	6						2		1	1	1	2	2	1		1	5	10	10								
		Нейво-Шайтанское																																			
18.	Итого по лесничеству		131	20	3	3	18	11	5	14	61	4		16			24	9	5	2	7	13	8	13		14	102	300	166	10							
19.	Байкаловское лесничество																																				
20.	ООО «Лесохимик» (с. Липчинское, ул. Победы, 2)	Усть-Ницинское	1				1		1		4							1										6	6								
21.	ООО Охотничье-рыболовное хозяйство «Тегень» (15 км от д. Решетникова, урочище Михево)	Усть-Ницинское	1								2							1							2		2		10	5	10						
22.	СООО Клуб охотников и рыболовов «Вепрь» (д. Голякова, д. 41)	Усть-Ницинское	1								2						1	1								1			10	2							
23.	Итого по лесничеству		3			1		1			8						1	3							2	1	2		26	13	10						
24.	Березовское лесничество																																				
25.	ООО «Березовский лес» (г. Березовский, п. Лосиный, ул. Механиков, 4Б)	Лосиновское	7	2			1	1			1	2			2			1					1				1	4	30	10							
26.	ИП Михайлов В.И. (г. Екатеринбург, пер. Бурильщиков, 2А)	Березовское	5	1			1	1			1	2	1		2			1					1				1	10	30	10							
		Лосиновское																																			
27.	ЗАО «Инвестком» (г. Березовский, п. Ключевск, ул. Заводская, 16)	Лосиновское	7	2			1	1			1	2	1		5			1					1				1	10	30	10							
28.	ООО «Форест» (г. Березовский, п. Лосиный, ул. Механиков, 4)	Березовское	5	1			1	1			1	2	1		5			1					1				1	10	30	10							
		Лосиновское																																			
29.	ООО «Леспром» (г. Березовский, ул. 124 квартал, 10Б)	Березовское	5	1			1	1			1	4	1		5			1					1				2	10	30	10							
		Монетнос																																			
30.	ООО Предприятие «Свердлес» (г. Верхняя Пышма, п. Кедровое, пер. Парковый, 15)	Балтымское	5	1			1	1			1	2	1		5			1					1		1		1	10	30	10							
31.	ИП Гуревич Ю.Я. (г. Верхняя Пышма, п. Ольховка, ул. Торфяников, 8)	Балтымское	5	1			1	1			1	2	1		5			1					1				1	10	30	10							
32.	ООО «ЛЕС-РЕСУРС» (г. Верхняя Пышма, п. Ольховка, ул. Торфяников, 8)	Мостовское	5	1			1				1	2	1		5			1					1				1	10	30	10							
33.	ООО «Кедровский лес» (г. Верхняя Пышма, п. Кедровое, пер. Парковый, 15)	Пышминское	5	1			1	1			1	2	1		5			1					1				1	10	30	10							
		Балтымское																																			
34.	ООО «Кордон» (г. Верхняя Пышма, с. Мостовское, ул. Зеленая, 30А)	Балтымское	6	2			1	1			1	2	1		5			1					1		1		1	10	30	10							
		Мостовское																																			
35.	Итого по лесничеству		55	13			9	10			10	22	9		44			10					10		1	1	11	94	300	100							

1	2	3	4	5	6	7	8	9	10	11	12	13	14	15	16	17	18	19	20	21	22	23	24	25	26	27	28	29	30	31	32	33	34	35	36		
36.	Билимбаевское лесничество																																				
37.	ООО «Слобода» (г. Первоуральск, село Слобода)	Кузинское	10	2			1			1	2	1		5			1		1		1						5	10	30	20							
		Новоуткинское																																			
		Билимбаевское																																			
38.	ООО «Леспромматериалы» (г. Первоуральск, село Слобода)	Подволошинское	10	2			1			1	2	1		5			1		1		1						5	10	30	20							
		Билимбаевское																																			
39.	ООО «Товарищество» (г. Первоуральск, д. Черемша, ул. Тракторная, 34)	Маринское	10	2			1			1	2	1															5	10	30	20							
40.	ООО «Черемша» (г. Первоуральск, д. Черемша, ул. Тракторная, 34)	Новоуткинское	10	2			1			1	2	1															5	10	30	20							
		Подволошинское																																			
41.	ЗАО ТПФ «Ют» (г. Первоуральск, п. Коуровка, гаражный массив)	Кузинское	7	1			1			1	2			5			1		1		1						10	30	20								
42.	СХПК «Первоуральский» (г. Первоуральск, СХПК «Первоуральский», центральная усадьба)	Первоуральское	7	1			1			1	2	1		5			1				1						10	30	20								
		Кузинское																																			
43.	ООО «Алти Екатеринбург» (г. Первоуральск, п. Новоуткинск)	Кузинское	5	1						1	2	1		5			1				1						10	30	20								
44.	ООО «Теплоснабжение» (г. Первоуральск, село Слобода)	Первоуральское	10	2			1			1	2	1		5			1		1		1						5	10	30	20							
		Детярское																																			
45.	ООО «Велес» (г. Детярск, промышленная площадка известкового завода)	Детярское	7	1						1	2	1		5			1				1						10	30	20								
46.	ООО «Аверс-лес» (г. Первоуральск, д. Черемша, ул. Тракторная, 34)	Октябрьское	7	1			1			1	2	1		5			1		1		1						5	10	30	20							
47.	ИП Бекиров М.Р. (г. Детярск, ул. Калинина, 1Д)	Детярское	7	1			1			1	2	1		5			1		1		1						10	30	20								
		Маринское																																			
48.	ООО Мебельная фабрика «Вива» (г. Детярск, объездная дорога, 17 километр)	Детярское	4	1			1			1	2	1													1		1	5	5	1							
		Маринское																																			
49.	Итого по лесничеству		94	17			9			12	24	11		45			9		6		9					31	115	335	221								
50.	Верхотурское лесничество																																				
51.	ИП Пашаев Н.Х. (п. Махнёво, ул. Профсоюзная, 7)	Прокоп-Салдинское	10	2			1			1	1						1				1	1		1		1	5	20	5	2							
52.	ИП Бахтияров И.Д. (г. Верхотурье, ул. Карла Маркса, 8)	Прокоп-Салдинское	6	1			1	1		1	2	1		5			1						1		1		10	10	10	2							
		Ступинское	6	1			1	1		1	2			2			1				1				1		10	10	5	2							
		Ступинское	10	2			1	1		1	2	1		5			1						1		1		10	30	10	2							
53.	ИП Неганов С.В. (г. Верхотурье, ул. Большая, 54)	Верхотурское	7	1			1	1		1	2	1					1						1		1		10	30	10	2							
54.	КСПХ «Красногорское» (с. Красногорское, ул. Малышева, 3)	Верхотурское	6	1			1	1		1	2	1		2			1						1		1		10	30	10	2							
55.	КСПХ «Меркушинское» (с. Усть-Салда, ул. Центральная, 12)	Верхотурское	6	1			1			1	2	1		2			1						1		3		10	30	5	2							
56.	Колхоз «Кордиокровский» (п. Привокзальный, ул. Салова, 3)	Верхотурское	8	1			1	1		1	2	1		5			1					1		1		1	10	30	10	2							
57.	ИП Оливо Э.А. (с. Кордиокво, ул. Центральная, 49)	Верхотурское	8	1			1	1		1	2	1		5			1						1		1		10	30	10	2							
58.	ИП Стульнев К.В. (г. Верхотурье, ул. 40 Лет Победы, 2Б)	Косолманское	6	1			1	1		1	2	1					1							1		1	5	30	2								

1	2	3	4	5	6	7	8	9	10	11	12	13	14	15	16	17	18	19	20	21	22	23	24	25	26	27	28	29	30	31	32	33	34	35	36		
59.	ООО «Урало-Сибирская внешнеторговая компания» (г. Нижний Тагил, ул. Балакинская, 64А)	Нижнетуринское	8	2				1		1	2	1												1		1	10	30	10	2							
60.	ИП Козьменко С.Н. (г. Верхняя Тура, ул. Лесная, 3)	Нижнетуринское	10	2			2	2		2	4	2		10			2							2	2		2	20	60	20	4						
61.	ООО «Стройподряд» (г. Нижняя Тура, ул. Транспортная, 1)	Нижнетуринское	10	2			2	2		2	4	2		5			2							2	2		2	20	60	20	4						
62.	ИП Санников К.С. (г. Нижняя Тура, п. Ис, ул. Советская, 13Б)	Нижнетуринское Качканарское	10	2			2	2		2	4	2					2							2	2		2	20	60	20							
63.	ООО «Меридиан» (г. Верхняя Тура, ул. Машиностроителей, 8А)	Качканарское	20	4			1	2		1	2	2		2			2							2	3		3	11	30	10							
64.	ИП Гаисов Э.В. (г. Лесной, ул. Мира, 32)	Качканарское	5	1			1	1		1	3	1					1						1		1	1	5	10	10	2							
65.	ООО «Логос» (г. Нижний Тагил, ул. Энтузиастов, 70А)	Качканарское	5	1			1			1	2	1		5			1						1		1	1	10	30	10	2							
66.	ОАО «Автотранспортное предприятие» (г. Лесной, Промышленный проезд, 3)	Нижнетуринское	6	1			1			1														3										1			
67.	МУ «Производственное жилищное ремонтно-эксплуатационное предприятие» (г. Лесной, ул. Гоголя, 16)	Нижнетуринское	1																								1										
68.	ФГУП «Комбинат «Электрохимприбор» (г. Лесной, ул. Коммунистический проспект, 6А)	Нижнетуринское					1			1																											
69.	МУП «Комбинат благоустройства» (г. Лесной, ул. Строителей, 23)	Нижнетуринское					1			1																	1										
70.	МБУ «Парк культуры и отдыха» (г. Лесной, ул. Победы, 19)	Нижнетуринское																										10									
71.	МКУ «Лесничество городского округа «Город Лесной» (г. Лесной, Технический проезд, 8)	Нижнетуринское	6	1																						1		20	50	10							
72.	ООО Агрохолдинг «Алтай» (г. Лесной, п. Таёжный, ул. Зелёная)	Нижнетуринское	10	2																								10	10								
73.	Итого по лесничеству		164	30			22	18	3	20	40	19		48			20		2		2	6	12	23		26	206	600	197	32	1						
74.	Гаринское лесничество																																				
75.	ИП Крюков О.Ю. (п. Гари, ул. Пионерская, 8Б)	Андрюшинское	5	1			1	1		1	2	1		1			1								1		5	5	1								
76.	ООО «Лес Сервис» (д. Круторечка)	Андрюшинское	5	1				1		1	2	1					1										5	5	1								
77.	ООО «Модерон» п. Гари, ул. Молодежная, 2Б)	Андрюшинское	4	1			1	1		1	2	1		3			1						1		1		10	30	8	2							
78.	ИП Мезникова А.И. (п. Гари, ул. Молодежная, 2Б)	Андрюшинское	4	1			1	1		1	2	1		1			1						1	1	1		10	30	10	2							
79.	ИП Голов Н.М. (п. Гари, ул. Ясная, 1)	Андрюшинское	3	1						1	2	1		2			1						1	1	1		10	30	20	2							
80.	ФКУ ИК-8 ОИК-4 ГУФСИН РФ по Свердловской области (п. Гари, ул. Советская, 76)	Гаринское	15	3			1	1			1	2		5			1										10	30	20	2							
81.	Итого по лесничеству		36	8			4	5		5	11	7		12			6						1	3	4		50	130	60	8							

1	2	3	4	5	6	7	8	9	10	11	12	13	14	15	16	17	18	19	20	21	22	23	24	25	26	27	28	29	30	31	32	33	34	35	36		
103.	Пельмское ЛПУ МГ (р.п. Пельым, квартал 17, Пельымский участок, Пельмское участковое лесничество)	Пельмское	10	2			1			2	5												1		1		20	5	5								
104.	Итого по лесничеству		99	14	4	2	7	1	1	12	23	8		23			6	2	5	2		9	7	4	1	7	102	160	91	10	1						
105.	Ирбитское лесничество																																				
106.	ИП Береснев В.В. (г. Ирбит, ул. Орджоникидзе, 76А)	Ницинское	6	1			1	1		1	2	1		5			1					1		1		10	10	30									
		Волковское																																			
107.	ООО «Агрофирма «Заря» (д. Ретнева, ул. Дорожная, 29)	Зайковское	5	1			1	1		1	2	1		2					1				2		2		1	10	30		2						
108.	ИП Глава КФХ Новоселов А.Г. (с. Ницинское, ул. Центральная, 5А)	Ницинское	5	1			1	1		1	2	1		5			1					1		1		1	10	30		2							
		Ирбитское																																			
109.	ИП Бортников А.А. (п. Пионерский, ул. Ожиганова, 3)	Ницинское	6	1			1	1		1	2			5			1					1		1		1	10	30									
110.	ООО «Дубрава» (г. Ирбит, ул. Советская, 100)	Ницинское																																			
111.	ИП Балакин С.М. (с. Рудное, пер. Цветочный, 6)	Ницинское	6	1			1	1		1	2	1		5			1					1		1		1	10	30		2							
112.	СПК «Рудновский» (с. Рудное, ул. Центральная, 21)	Ницинское																																			
113.	ИП Рюмин М.А. (г. Тюмень, ул. Аккумуляторная, 15)	Ницинское																																			
114.	ООО «Вектор плюс» (с. Рудное, пер. Цветочный, 6)	Волковское	10	1			1			1	4	1		2			1	1				1		1			15	20									
		Лопатковское																																			
		Ирбитское																																			
115.	ИП Кривых Е.Н. (п. Зайково, ул. Бажова, 5)	Зайковское	5	1			1	1		1	2	1		5				1				1		1		1	10	30		2							
		Ирбитское																																			
116.	Колхоз имени Ленина (д. Якшина, ул. Ленина, 55)	Горкинское	5	1			1	1		1	2	1		5				1				1		1		1	10	30									
117.	Глава КФХ Сабрскова А.В. (д. Азева, ул. Малая, 25)	Лопатковское	3	1			1	1		1	2			2					1			1		1		1	6	10		2							
118.	Колхоз «Урал» (с. Черновское, ул. 60 лет Октября, 35)	Волковское	10	1			1	1		1	2	1		5			1					1		1		1	10	30									
119.	ИП Глава КФХ Карпов А.А. (с. Ницинское, ул. Молодежная, 11/2)	Ницинское	5	1			1	1		1	2	1		5			1					1		1		1	10	30		2							
120.	СПК «Колхоз «Дружба» (д. Речкалова, ул. Школьная, 4)	Зайковское	5	1			1	1		1	2	1		2				1				1		1		1	10	10		2							
121.	СПК «Колос» (п. Зайково, ул. А. Матросова, 24)	Зайковское	4	1			1	1		1	2	1		5				1				1		1		1	10	30		2							
122.	ООО «Лес» (д. Бердюгина, ул. Новая, 24, с. Горки, ул. Советская, 9)	Волковское	4	1			1	1		1	2			5				1				1		1		1	10	30		2							
		Горкинское	4	1			1	1		1	2	1		5				1				1		1		1	10	30			2						
123.	ИП Перетягин Г.Л. (д. Чащина, ул. Советская, 15А)	Ирбитское	4	1			1	1		1	2	1		5				1				1		1		5	10	10		2							
124.	Итого по лесничеству		87	16			15	16		16	34	13		68			7	10				17		17		28	161	410		20	2						
125.	Камышловское лесничество																																				
126.	ООО «Дерней» (с. Боровляинское, ул. Ленина, 12)	Пышминское	5	1	1		1	1		1	2	1		3				1	1		1		1			1	10	30	10	2							

1	2	3	4	5	6	7	8	9	10	11	12	13	14	15	16	17	18	19	20	21	22	23	24	25	26	27	28	29	30	31	32	33	34	35	36			
127.	ИП Загоскин С.А. (Талицкий район, с. Басмановское, ул. 40 лет Октября, 13)	Четкаринское	2	1				1		1								1	1							5	5	1										
128.	ООО Деловой центр «Олимп» (с. Боровлянокское, ул. Ленина, 15)	Четкаринское	2	1							1															2	10	2	1									
129.	ООО «Квант» (р.п. Пышма, ул. Гагарина, 11)	Пышминское	10	1			1	1		1	2	1		5					1	1				1	2	10	30	20	2									
130.	ИП Осинцев В.С. (р.п. Пышма, ул. Гагарина, 11)	Пышминское	3	1			1	1		1	1	1		5					1	1		1			1	2	10	30	20									
131.	ООО «Блик» (с. Кочневское, ул. Свердлова, 1)	Пышминское	10	1				1		1	2	1		1					1	1						5	5	1										
		Камышловское	10	1			1	1		1	2	1			5					1	1		1			1	2	10	30	20	2							
132.	ИП Исаев В.В. (д. Бараниково, ул. Лесная, 9А)	Городское	3	1				1			2	1		1					1	1							5	5	1									
		Камышловское																																				
133.	ИП Каши Д.Ю. (с. Захаровское, ул. Кирова, 14)	Городское	6	1			1	1		1	2	1		2					1	1				1	2	5	5		2									
		Камышловское																																				
134.	ИП Розин А.Г. (р.п. Пышма, ул. Гурьянова, 26)	Камышловское	5	1			1	1		1	2	1		5					1	1		1		1	2	10	30	20										
135.	Итого по лесничеству		56	10	1		6	9		8	16	8		27				9	9		4		2	4		11	72	180	95	9								
136.	Карпинское лесничество																																					
137.	ООО «Леском» (г. Карпинск, ул. Первомайская, 127)	Городское	6	2			1			1	2	1		5											1	1	10	30	10									
138.	ООО «Дуниты Северного Урала» (4 километр дороги «Карпинск - Кытлым»)	Кытлымское	5	1			1																		1			5										
139.	ЗАО «Тыныл лес» (г. Красноуральск, п. Рудничный, ул. Пушкина, 2)	Кытлымское																																				
140.	ООО «Карпинсклес» (г. Карпинск, ул. Лесоопильная, 1Б)	Веселовское	8	2			1			1	2	1		5										1			10	30	10									
		Кытлымское																																				
141.	ООО «Ураллес» (г. Карпинск, ул. Заречная, 38)	Веселовское	8	2			1		1	1	2	1		5				1		1	1	1		1	1	1	10	30	10	4								
142.	ООО «Вторичные драгоценные металлы» (выдел 9, квартал 73, Шомпинский участок, Сосновское участковое лесничество)	Сосновское	11	2			1		1	1	1	1		1										1			10	10	10									
143.	ЗАО «Воронцовка лес» (г. Красноуральск, п. Рудничный, ул. Пушкина, 2)	Красноуральское	8	2			1			1	2	1		5							1			1	1	1	10	10	10									
144.	ООО «ОУС Леском» (г. Серов, ул. Орджоникидзе, 81)	Красноуральское	6	2			2	1	2		1	4	1		5							1			1	2	3	10	5	2								
145.	ЗАО «Золото Северного Урала» (квартал 36, Воронцовский участок, Красноуральское участковое лесничество)	Красноуральское	11	2			1				6	1												1			10	10	10									
146.	ПАС «Южно-Заозерский прииск» (квартал 14, Воронцовский участок, Красноуральское участковое лесничество)	Красноуральское	11	2			2				3											1		1		3	3	10	3									
147.	ИП Кузнецов Н.А. (г. Североуральск, п. Сосьва, ул. Гаражная, 1)	Всеволожское	15	3						1	3	2		2				1				1		1			5	10	10	2								
148.	ООО «Сосьва лес» (г. Волчанск, ул. Кирпичная, 1)	Волчанское	11	2			1		1	2	2	1		5				1				1		1		1	10	30	10	2								

1	2	3	4	5	6	7	8	9	10	11	12	13	14	15	16	17	18	19	20	21	22	23	24	25	26	27	28	29	30	31	32	33	34	35	36	
149.	ОАО «Севоуралбокситруда» (квартал 87, Черемуховский участок, Черемуховское участковое лесничество)	Черемуховское	5	1								2												1			5	10	2							
150.	ООО «ЛесТехКомплект» (г. Карпинск, п. Сосновка)	Сосновское	21	2			1		1	1	2	1		5			1				1			1	1	1	20	20	20							
151.	ООО «Лесопромышленная компания» (г. Североуральск, п. Покровск-Уральский, ул. Советская, 52)	Петропавловское	5	1			1			1	2	1		5			1					1		1	1	1	5	30	5	2						
152.	ООО «СевУралЛес» (г. Североуральск, п. Черемухово, ул. Гагарина, 36)	Черемуховское	5	1						1	2	1		1			1							1			5	5	1							
153.	ООО «Уральский шпелль» (г. Североуральск, п. Покровск-Уральский, ул. Советская, 38)	Петропавловское	5	1			1			1	3								1					1				21	14							
154.	ООО «Вагран» (квартал 181, Петропавловский участок, Петропавловское участковое лесничество)	Петропавловское	5	1			1			1	1												1	1		1	5	10	5	4						
155.	Итого по лесничеству		146	29			2	15	2	4	14	37	15		44		12		2		6	2	1	17	2	12	121	281	135	16						
156.	Красноуфимское лесничество																																			
157.	ООО «Медея» (д. Усть-Табаска, ул. Заречная, 6)	Саргаинское	10	1							1	2						1									10	30	10							
158.	ООО «Интербо-С» (г. Красноуфимск, ул. Гагарина, 27)	Пригородное	10	1																																
		Нижне-Саранинское																																		
		Усть-Машское																																		
		Афанасьевское																																		
159.	ИП Маланин О.И. (с. Нижнеиргинское, ул. Горная, 2)	Нижне-Иргинское	10	1						1	2							1									10	30	10							
160.	ООО «Клиф-А» (г. Красноуфимск, ул. Гагарина, 45)	Пригородное	10	1																																
		Нижне-Иргинское																																		
161.	ИП Еремеев А.А. (г. Красноуфимск, ул. Строителей, 1)	Пригородное	10	1																																
		Нижне-Саранинское																																		
162.	ООО «Лесхоз» (г. Красноуфимск, ул. Фестивальная, 2)	Нижне-Иргинское	10	1																																
		Усть-Машское																																		
		Пригородное																																		
		Нижне-Саранинское																																		
163.	ООО «Леспил» (п. Сарана, ул. Пролетарская, 6)	Нижне-Саранинское	10	1																																
		Саргаинское																																		
164.	ООО «Урал» (г. Красноуфимск, ул. Механизаторов, 27)	Пригородное	10	1																																
		Нижне-Саранинское																																		
		Усть-Машское																																		
		Саргаинское																																		
165.	ООО «Тавра» (с. Русская Тавра, ул. Мира, 2)	Нижне-Иргинское	10	1																																
		Усть-Машское																																		
166.	ЗАО «Агрофирма Ключики» (с. Ключики, ул. Советская)	Пригородное	10	1						1	2							1									10	30	10							

1	2	3	4	5	6	7	8	9	10	11	12	13	14	15	16	17	18	19	20	21	22	23	24	25	26	27	28	29	30	31	32	33	34	35	36	
167.	ИП Колесник В.А. (д. Усть-Баяк, ул. Мирная, 4)	Пригородное	10	1						1	2							1				1					10	30	10							
168.	КХ «Астра» (д. Русский Усть-Манг, ул. Школьная, 1)	Усть-Машское	10	1						1	2							1				1					10	30	10							
169.	ПК «Бугальш» (с. Средний Бугальш, ул. Юбилейная, 35)	Усть-Машское	10	1						1	2							1				1					10	30	10							
170.	ИП Коробейникова М.А. (п. Сарана, ул. Октябрьская, д. 93/1)	Нижне-Саранинское	10	1						1	2							1				1					10	30	10							
171.	ООО «Нива-1» (д. Татарская Еманзельга, ул. Культуры, 1А)	Усть-Машское	10	1						1	2							1				1					10	30	10							
172.	ИП Софин П.И. (д. Зауфа, ул. Кирова, 1А)	Нижне-Саранинское	10	1						1	2							1				1					10	30	10							
173.	ООО «Утес» (г. Красноуфимск, ул. Механизаторов, 27)	Нижне-Иргинское Афанасьевское Ключевское	10	1						1	2							1				1					10	30	10							
174.	ООО «Ключевская ДОФ» (с. Ключ, ул. Пролетарская, 38)	Ключевское	10	1						1	2							1				1					10	30	10							
175.	ООО «Ачитское ЛХП» (п. Ачит, ул. Труда, промышленная база)	Афанасьевское Ключевское	10	1						1	2							1				1					10	30	10							
176.	ЗАО «Константа XXI» (д. Корауновка, ул. Мира, 1)	Афанасьевское Ключевское	10	1						1	2							1				1					10	30	10							
177.	ЗАО «Векта XXI» (п. Уфимский, ул. Молодежная, 11)	Афанасьевское Ключевское	10	1						1	2							1				1					10	30	10							
178.	СПК «Большеуфимский» (с. Большой Ут, ул. Октября, 39)	Ачитское	10	1						1	2							1				1					10	30	10							
179.	ООО «Лаймия» (с. Русский Потам, ул. Гагарина, 1)	Ачитское Афанасьевское	10	1						1	2							1				1					10	30	10							
180.	СПК «Бакряжский» (с. Бакряж, ул. Гагарина, 1А)	Ачитское	10	1						1	2							1				1					10	30	10							
181.	ООО «Автостоянка 2000» (д. Верхний Арий, ул. Свердлова, 45)	Ключевское	10	1						1	2							1				1					10	30	10							
182.	ИП Ягуткин А.А. (д. Нижний Арий, ул. Советская, 35)	Ключевское	10	1						1	2							1				1					10	30	10							
183.	ООО «ЛесТопСнаб» (с. Поташка, ул. Юбилейная, 1)	Поташкинское	10	1						1	2							1				1					10	30	10							
184.	ООО «Агропромсервис» (с. Пристань, ул. Победы, 6А)	Артинское	10	1						1	2							1				1					10	30	10							
185.	ООО «Сервислес» (п. Арти, ул. Ленина, 30)	Артинское Поташкинское	10	1						1	2							1				1					10	30	10							
186.	ООО «Березовское» (д. Черкасавка, ул. Советская, 59)	Поташкинское Сажинское Артинское	10	1						1	2							1				1					10	30	10							
187.	СПК «Искра» (п. Арти, ул. Ленина, 30)	Поташкинское	10	1						1	2							1				1					10	30	10							
188.	ООО «Пристань» (с. Пристань, ул. Победы, 6А)	Артинское	10	1						1	2							1				1					10	30	10							
189.	Итого по лесничеству		330	33						33	66							33				33					330	990	330							
190.	Купчинское лесничество																																			
191.	ОАО «Святогор» (г. Красноуральск, ул. Кирова, 2)	Баранчинское	10	1			3	2		2	3			3			1				1	1				1		15	2	3						

1	2	3	4	5	6	7	8	9	10	11	12	13	14	15	16	17	18	19	20	21	22	23	24	25	26	27	28	29	30	31	32	33	34	35	36
192.	ООО «Кирпичный завод» (квартал 18, Баранчинский участок, Баранчинское участковое лесничество)	Баранчинское	25	1			1				2											1						10	2						
193.	ООО Артель старателей «Фарта» (г. Кушва, д. Мостовая, 22)	Азиатское	5	1							2															1		15	5	1					
194.	ОАО «Межрегиональная сетевая компания Урала» (г. Верхняя Тура, ул. Железнодорожников, 68)	Азиатское	8	1							2			2								1				1		50	5	1					
195.	ИП Чеботков В.Н. (г. Кушва, д. Молочная, 1)	Кушвинское Азиатское	6	1			1	1	1	2	2	1		1			1	1				1				1	5	5	1						
196.	ООО «Урал-ЛесПром» (г. Кушва, п. Азиатский, ул. Кушвинская, 2А)	Кушвинское Азиатское	5	1			1	1		1	2			1			1					1					5	5	1						
197.	ООО «Меридиан» (г. Верхняя Тура, ул. Лесная, 1)	Азиатское	11	1			1	2	1	2	2	2		2			2					1	1	1		1	1	7	10	3					
198.	ЗАО «ТУРА-ЛЕС» (г. Верхняя Тура, ул. Лесная, 3)	Кушвинское Азиатское Красноуральское Салдинское	8	1			1	2	1	2	2	2		2			2					1	1	1		1	1	7	10	3					
199.	ООО «ЛесТрейд» (г. Верхняя Тура, ул. Лесная, 10)	Красноуральское Салдинское	12	1			1	2	1	2	2	2		2			2					1	1	1		1	1	7	10	3					
200.	ИП Пешков Ю.П. (г. Красноуральск, ул. Пригородная, 25)	Красноуральское Салдинское	15	1				1	1	2	2	1		2			2					1		1		1	1	14	24	14					
201.	ИП Козьменко И.С. (г. Верхняя Тура, ул. Лесная, 3)	Красноуральское Салдинское Кушвинское Азиатское	5	1			1	2	1	2	3	3		3			2					1	1	1		1	1	10	20	5					
202.	ИП Шестаков А.А. (пгт. Верхняя Синячиха, ул. Кедровая, 11)	Нижнесалдинское	10	1			1	1	1	1	2	1		2			1					1				1	10	10	10						
203.	ИП Томилев А.Ю. (с. Кировское, ул. Ленина, 62/4)	Верхнесалдинское	5	1			1	1		1	2			2			1					2	1			1	10	10							
204.	Итого по лесничеству		125	13			12	15	7	17	28	12		22			15	1			12	7	5		7	9	65	194	64	5					
205.	Невьянское лесничество																																		
206.	ЗАО «Инвестстрой-Екб» (с. Башкирка, ул. Школьная, 7)	Заозерное					1	1		1	2	1		2			1					1				1	10	30	20						
207.	ООО «Уралторглес» (г. Невьянск, ул. Володарского, 122/3)	Верх-Нейвинское Заозерное Пельянское					1	1		1	2	1		5										1	1			10	10	2					
208.	ИП Гуревич Ю.Я. (п. Ольховка, ул. Торфяников, 8)	Заозерное	5	1			1	1		1	2	1		1								1				1	4	20	7						
209.	ЗАО «Екатеринбургская лесная компания» (г. Невьянск, ул. Вайнера, 84А)	Осиновское Аятское Верх-Нейвинское	5	1			1	1		1	4	1		5			1	1	1			1	1	1		1	10	30	10	2	2				
210.	ООО «Аятлес» (с. Аятское, ул. Свердлова, 1А)	Аятское	5	1	1	2	1	2		2	3	2		5			2					1		1		1	10	30	20	2					
211.	ООО «Гесан» (д. Осиновка, ул. 1 Мая, 8)	Осиновское	4	1			1	1		1	2	1		5			1	1						1		1	10	30	20	2					

1	2	3	4	5	6	7	8	9	10	11	12	13	14	15	16	17	18	19	20	21	22	23	24	25	26	27	28	29	30	31	32	33	34	35	36	
409.	Свердловское лесничество Министерства обороны Российской Федерации																																			
410.	Воинская часть 58661-94, воинская часть 58661-48, воинская часть 58661-54, воинская часть 58661-24, воинская часть 22316	Свердловское	260	6	2		4												4			10		2					220	55						
411.	Итого по лесничеству		260	6	2		4												4			10		2				220	55							
412.	Ниже-Тагильское лесничество Министерства обороны Российской Федерации																																			
413.	Воинская часть 34103, воинская часть 93401, воинская часть 95854, воинская часть 19972, воинская часть 73795	Ниже-Тагильское	62	12															12										164							
414.	Итого по лесничеству		62	12															12									164								
415.	Природный заповедник «Денежкин Камень»																																			
416.	ИП Кузницын Н.А. (г. Североуральск, с. Вссволодо-Благодатское, ул. Первомайская, 3)	Природный заповедник «Денежкин Камень»	3	1			1																					3								
417.	ОАО «Севералбксидтруда» (г. Североуральск, ул. Ватутина, 5)	Природный заповедник «Денежкин Камень»	4	1		1				2													1					10	10	4						
418.	Итого по заповеднику		7	2		1	1			2													1				13	10	4							
419.	Итого по Свердловской области		3165	449	30	50	266	240	27	339	739	247		935			230	137	62	6	113	202	84	224	32	315	2836	8339	2978	300	6			1		

Глава 12. Порядок привлечения и использования лесопожарных формирований, подразделений пожарной охраны и аварийно-спасательных формирований, иных юридических лиц, которые могут быть привлечены в установленном порядке к тушению лесных пожаров, в соответствии с уровнем пожарной опасности в лесах

Класс пожарной опасности	Уровень пожарной опасности	Наименование мероприятия	Ответственные за привлечение				Силы (человек)	Средства (единиц)	
			наименование организации	фамилия, имя, отчество ответственного лица	должность ответственного лица	контактные данные		оборудование	техника
1	2	3	4	5	6	7	8	9	10
1 КПО	Пожарная опасность отсутствует	Лесопожарные формирования, их пожарная техника и оборудование находятся в полной готовности	информация об ответственных лицах приведена в главе 8 раздела 3				813	4405	556
		Наземное патрулирование осуществляется в местах проведения огнеопасных работ и в местах массового отдыха граждан, пребывающих в лесах	ГБУ СО «Уральская база авиационной охраны лесов»	Шуплецов Денис Юрьевич	исполняющий обязанности директора	+7 (343) 258-64-54			
		Тушение возникающих лесных пожаров производится силами и средствами лесопожарных формирований в соответствии с правилами тушения лесных пожаров	информация об ответственных лицах приведена в главе 8 раздела 3						
		Лица, использующие леса, принимают необходимые меры по недопущению распространения лесных пожаров	ответственными за привлечение лиц, использующих леса, являются руководители лесничеств, информация о которых приведена в главе 4 раздела 1						
2 КПО	Низкая пожарная опасность	Лесопожарные формирования, их пожарная техника и оборудование находятся в полной готовности	информация об ответственных лицах приведена в главе 8 раздела 3				813	4405	556
		Проведение наземного патрулирования на лесных участках I и II классов природной пожарной опасности, в местах огнеопасных работ, а также в местах массового отдыха граждан не менее одного раза с 11 до 17 часов	ГБУ СО «Уральская база авиационной охраны лесов»	Шуплецов Денис Юрьевич	исполняющий обязанности директора	+7 (343) 258-64-54			

		Авиапатрулирование проводится через 1–2 дня, а при наличии пожаров – ежедневно	ГБУ СО «Уральская база авиационной охраны лесов»	Шуплецов Денис Юрьевич	исполняющий обязанности директора	+7 (343) 258-64-54			
		Ведение дежурства на пожарных наблюдательных пунктах, не оборудованных автоматическими системами наблюдения, осуществляется в 10, 13, 16 и 19 часов	ГБУ СО «Уральская база авиационной охраны лесов»	Шуплецов Денис Юрьевич	исполняющий обязанности директора	+7 (343) 258-64-54			
		Тушение возникающих лесных пожаров производится силами и средствами лесопожарных формирований в соответствии с правилами тушения лесных пожаров	информация об ответственных лицах приведена в главе 8 раздела 3						
		Лица, использующие леса, принимают необходимые меры по недопущению распространения лесных пожаров, при необходимости привлекаются для тушения лесных пожаров	ответственными за привлечение лиц, использующих леса, являются руководители лесничеств, информация о которых приведена в главе 4 раздела 1						
3 КПО	Средняя пожарная опасность	Лесопожарные формирования, их пожарная техника и оборудование находятся в полной готовности	информация об ответственных лицах приведена в главе 8 раздела 3				813	4405	556
		Наземное патрулирование на территориях, отнесенных к I–III классам природной пожарной опасности, проводится не менее двух раз с 10 до 19 часов. Ведется дежурство на пожарных наблюдательных пунктах, не оборудованных автоматическими системами наблюдения, не реже одного раза в два часа с 10 до 20 часов	ГБУ СО «Уральская база авиационной охраны лесов»	Шуплецов Денис Юрьевич	исполняющий обязанности директора	+7 (343) 258-64-54			
		Проводится ежедневное однократное авиапатрулирование, а при наличии пожаров – двухкратное. Кратность патрулирования устанавливается заданием по авиационной охране лесов	ГБУ СО «Уральская база авиационной охраны лесов»	Шуплецов Денис Юрьевич	исполняющий обязанности директора	+7 (343) 258-64-54			

	Тушение возникающих лесных пожаров производится силами и средствами лесопожарных формирований в соответствии с правилами тушения лесных пожаров	информация об ответственных лицах приведена в главе 8 раздела 3						
	Лица, использующие леса, принимают необходимые меры по недопущению распространения лесных пожаров, при необходимости привлекаются для тушения лесных пожаров	ответственными за привлечение лиц, использующих леса, являются руководители лесничеств, информация о которых приведена в главе 4 раздела 1				2662	5900	1394
	При необходимости в установленном порядке вводится особый противопожарный режим и запрет на осуществление всех видов деятельности в лесах (лесосечные работы, проведение мероприятий, охота), за исключением работ по охране лесов от пожаров	информация об ответственных лицах приведена в главах 4, 5 раздела 1						
	Оперативные штабы по охране лесов от пожаров при наличии обстоятельств, соответствующих введению режима чрезвычайной ситуации в лесах, возникшего вследствие лесных пожаров, направляют соответствующее обращение в комиссии по предупреждению и ликвидации чрезвычайных ситуаций и обеспечению пожарной безопасности соответствующего уровня	Главное управление Министерства Российской Федерации по делам гражданской обороны, чрезвычайным ситуациям и ликвидации последствий стихийных бедствий по Свердловской области	Заленский Андрей Викторович	начальник	+7 (343) 346-12-70			
	Усиливается интенсивность проведения противопожарной пропаганды в средствах массовой информации	Департамент лесного хозяйства Свердловской области	Бережнов Владимир Александрович	Заместитель директора	+7 (343) 312-08-54			

			ГБУ СО «Уральская база авиационной охраны лесов»	Шуплецов Денис Юрьевич	исполняющий обязанности директора	+7 (343) 258-64-54			
4 КПО	Высокая пожарная опасность	Лесопожарные формирования, их пожарная техника и оборудование находятся в полной готовности	информация об ответственных лицах приведена в главе 8 раздела 3				813	4405	556
		Проводится наземное патрулирование на лесных участках не менее 3 раз с 08 до 20 часов. Ведется дежурство на пожарных наблюдательных пунктах, не оборудованных автоматическими системами наблюдения, не реже одного раза в час с 09 до 21 часа	ГБУ СО «Уральская база авиационной охраны лесов»	Шуплецов Денис Юрьевич	исполняющий обязанности директора	+7 (343) 258-64-54			
		Проводится двухкратное авиапатрулирование, а при наличии пожаров – трехкратное	ГБУ СО «Уральская база авиационной охраны лесов»	Шуплецов Денис Юрьевич	исполняющий обязанности директора	+7 (343) 258-64-54			
		Тушение возникающих лесных пожаров производится силами и средствами лесопожарных формирований в соответствии с правилами тушения лесных пожаров, при необходимости для тушения лесных пожаров привлекаются лица, использующие леса	информация об ответственных лицах приведена в главе 8 раздела 3						
			ответственными за привлечение лиц, использующих леса, являются руководители лесничеств, информация о которых приведена в главе 4 раздела 1				2662	5900	1394
		При необходимости используется резерв сил и средств пожаротушения Свердловской области	Правительство Свердловской области	Куйвашев Евгений Владимирович	Председатель КЧС и ПБ Свердловской области	+7 (343) 354-00-01, +7 (343) 370-54-71	2433		
		При необходимости вводится режим ограничения пребывания граждан в лесах и въезда в них транспортных средств	информация об ответственных лицах приведена в главах 4, 5 раздела 1						

		В установленном порядке вводится особый противопожарный режим и запрет на осуществление всех видов деятельности в лесах (лесосечные работы, проведение мероприятий, охота), за исключением работ по охране лесов от пожаров	информация об ответственных лицах приведена в главах 4, 5 раздела 1						
		Оперативные штабы по охране лесов от пожаров при наличии обстоятельств, соответствующих введению режима чрезвычайной ситуации в лесах, возникшего вследствие лесных пожаров, направляют соответствующее обращение в комиссии по предупреждению и ликвидации чрезвычайных ситуаций и обеспечению пожарной безопасности соответствующего уровня	Главное управление Министерства Российской Федерации по делам гражданской обороны, чрезвычайным ситуациям и ликвидации последствий стихийных бедствий по Свердловской области	Заленский Андрей Викторович	начальник	+7 (343) 346-12-70			
		Проведение противопожарной пропаганды в средствах массовой информации осуществляется не реже одного раза в день	Департамент лесного хозяйства Свердловской области	Бережнов Владимир Александрович	Заместитель директора	+7 (343) 312-08-54			
				Шуплецов Денис Юрьевич	исполняющий обязанности директора	+7 (343) 258-64-54			
		В лесничествах обеспечивается ежедневное круглосуточное дежурство из числа ответственных лиц	директора лесничеств, информация о которых приведена в главе 4 раздела 1						
5 КПО	Чрезвычайная пожарная опасность	Лесопожарные формирования, их пожарная техника и оборудование находятся в полной готовности	информация об ответственных лицах приведена в главе 8 раздела 3				813	4405	556
		Ведется дежурство на пожарных наблюдательных пунктах, не оборудованных автоматическими системами наблюдения, не реже одного раза в час с 06 до 24 часов	ГБУ СО «Уральская база авиационной охраны лесов»	Шуплецов Денис Юрьевич	исполняющий обязанности директора	+7 (343) 258-64-54			

	В лесничествах обеспечивается ежедневное круглосуточное дежурство из числа ответственных лиц	директора лесничеств, информация о которых приведена в главе 4 раздела 1						
	Проводится наземное патрулирование на лесных территориях в течение всего светлого времени, при этом на лесных участках, отнесенных к I–III классам природной пожарной опасности лесов, – круглосуточно	ГБУ СО «Уральская база авиационной охраны лесов»	Шуплецов Денис Юрьевич	исполняющий обязанности директора	+7 (343) 258-64-54			
	Проводится двукратное авиапатрулирование, а при наличии пожаров – трехкратное	ГБУ СО «Уральская база авиационной охраны лесов»	Шуплецов Денис Юрьевич	исполняющий обязанности директора	+7 (343) 258-64-54			
	Тушение возникающих лесных пожаров производится силами и средствами лесопожарных формирований в соответствии с правилами тушения лесных пожаров, при необходимости для тушения лесных пожаров привлекаются лица, использующие леса	информация об ответственных лицах приведена в главе 8 раздела 3						
		ответственными за привлечение лиц, использующих леса, являются руководители лесничеств, информация о которых приведена в главе 4 раздела 1				2662	5900	1394
	Лица, использующие леса, принимают необходимые меры по недопущению распространения лесных пожаров	ответственными за привлечение лиц, использующих леса, являются руководители лесничеств, информация о которых приведена в главе 4 раздела 1				2662	5900	1394
	Лесопожарным формированиям дополнительно передается техника с производственных работ в соответствии с заключенными договорами	информация об ответственных лицах приведена в главе 8 раздела 3				503	70	57
	При необходимости используется резерв Свердловской области	Правительство Свердловской области	Куйвашев Евгений Владимирович	Председатель КЧС и ПБ Свердловской области	+7 (343) 354-00-01, +7 (343) 370-54-71	2433	3640	452

			ГКУ СО «Территориальный центр мониторинга и реагирования на чрезвычайные ситуации в Свердловской области»	Бочаров Юрий Ефимович	начальник	+7 (343) 312-45-90				
		Организуется межрайонное маневрирование силами и средствами учреждений по тушению лесных пожаров	ГБУ СО «Уральская база авиационной охраны лесов»	Шуплецов Денис Юрьевич	исполняющий обязанности директора	+7 (343) 258-64-54				
		Оперативные штабы по охране лесов от пожаров при наличии обстоятельств, соответствующих введению режима чрезвычайной ситуации в лесах, возникшего вследствие лесных пожаров, направляют соответствующее обращение в комиссии по предупреждению и ликвидации чрезвычайных ситуаций и обеспечению пожарной безопасности соответствующего уровня	Главное управление Министерства Российской Федерации по делам гражданской обороны, чрезвычайным ситуациям и ликвидации последствий стихийных бедствий по Свердловской области	Заленский Андрей Викторович	начальник	+7 (343) 346-12-70				
		При введении в Свердловской области режима чрезвычайной ситуации, связанной с лесными пожарами, задействуются все ресурсы пожаротушения, при необходимости – межрегиональные	Правительство Свердловской области	Куйвашев Евгений Владимирович	Председатель КЧС и ПБ Свердловской области	+7 (343) 354-00-01, +7 (343) 370-54-71	896	481	239	
		Вводится режим ограничения пребывания граждан в лесах и въезда в них транспортных средств	информация об ответственных лицах приведена в главах 4, 5 раздела 1							
		Проведение противопожарной пропаганды в средствах массовой информации осуществляется не реже одного раза в день	информация об ответственных лицах приведена в главах 4, 5 раздела 1, в главе 8 раздела 3							

Раздел 4. Мероприятия по координации работ, связанных с тушением лесных пожаров

Глава 13. Информация об организации и функционировании соответствующих комиссий, штабов и групп по тушению лесных пожаров (включая их персональный состав, график работы и другое)

В соответствии с постановлением Правительства Российской Федерации от 30.12.2003 № 794 «О единой государственной системе предупреждения и ликвидации чрезвычайных ситуаций» в Свердловской области создана комиссия Правительства Свердловской области по предупреждению и ликвидации чрезвычайных ситуаций и обеспечению пожарной безопасности (далее – комиссия КЧС и ОПБ)

Порядок работы и состав комиссии КЧС и ОПБ определяется постановлением Правительства Свердловской области от 25.03.2004 № 201-ПП «О комиссии Правительства Свердловской области по предупреждению и ликвидации чрезвычайных ситуаций и обеспечению пожарной безопасности».

Комиссия КЧС и ОПБ координирует деятельность органов управления и сил Свердловской областной подсистемы единой государственной системы предупреждения и ликвидации чрезвычайных ситуаций.

Комиссия осуществляет свою деятельность во взаимодействии с федеральными органами исполнительной власти, находящимися на территории Свердловской области, исполнительными органами государственной власти Свердловской области, органами местного самоуправления муниципальных образований, расположенных на территории Свердловской области (далее – органы местного самоуправления), организациями и общественными объединениями, а также организует взаимодействие с соответствующими комиссиями в городах и районах Свердловской области

Решения комиссии КЧС и ОПБ, принимаемые в соответствии с ее компетенцией, являются обязательными для исполнительных органов государственной власти Свердловской области

Для разработки и реализации мер, направленных на предупреждение и ликвидацию чрезвычайных ситуаций регионального и межмуниципального характера и обеспечение пожарной безопасности, в Свердловской области создаются рабочие группы из числа ученых, специалистов федеральных органов исполнительной власти, находящихся на территории Свердловской области, исполнительных органов государственной власти Свердловской области и представителей заинтересованных организаций.

В случае возникновения чрезвычайных ситуаций регионального и межмуниципального характера на оперативные группы возлагается руководство работами по их ликвидации во взаимодействии с органами государственной и муниципальной власти в районах чрезвычайных ситуаций.

Состав комиссии КЧС и ОПБ Свердловской области:

Губернатор Свердловской области, председатель комиссии;

Начальник Главного управления МЧС России по Свердловской области, заместитель председателя комиссии (по согласованию);

Заместитель Губернатора Свердловской области, Член Правительства Свердловской области, заместитель председателя комиссии;

Министр общественной безопасности Свердловской области, Член Правительства Свердловской области, заместитель председателя комиссии – ответственный секретарь комиссии;

Заместитель начальника полиции по охране общественного порядка Главного управления Министерства внутренних дел Российской Федерации по Свердловской области (по согласованию);

Министр строительства и развития инфраструктуры Свердловской области, Член Правительства Свердловской области;

Министр агропромышленного комплекса и продовольствия Свердловской области, Член Правительства Свердловской области;

Министр природных ресурсов и экологии Свердловской области, Член Правительства Свердловской области;

Заместитель Губернатора Свердловской области – Министр финансов Свердловской области, Член Правительства Свердловской области;

Министр промышленности и науки Свердловской области, Член Правительства Свердловской области;

Директор Департамента лесного хозяйства Свердловской области;

Министр энергетики и жилищно-коммунального хозяйства Свердловской области, Член Правительства Свердловской области;

Министр транспорта и связи Свердловской области, Член Правительства Свердловской области;

Министр здравоохранения Свердловской области, Член Правительства Свердловской области;

Министр культуры Свердловской области, Член Правительства Свердловской области.

Кроме того, создана подкомиссия по борьбе с лесными и торфяными пожарами комиссии Правительства Свердловской области по предупреждению и ликвидации чрезвычайных ситуаций и обеспечению пожарной безопасности, которая осуществляет свою деятельность в соответствии с положением, утвержденным постановлением Правительства Свердловской области от 18.03.2005 № 215-ПП «О подкомиссии по борьбе с лесными и торфяными пожарами комиссии Правительства Свердловской области по предупреждению и ликвидации чрезвычайных ситуаций и обеспечению пожарной безопасности».

Состав комиссий по предупреждению и ликвидации чрезвычайных ситуаций и обеспечению пожарной безопасности муниципальных образований (далее – КСЧ и ОПБ муниципального уровня) утверждается нормативно-правовыми актами органов местного самоуправления.

Информация о председателях КСЧ и ОПБ муниципального уровня приведена в главе 5 раздела 1.

Комиссия КЧС и ОПБ с целью выполнения возложенных на нее задач осуществляет следующие функции:

1) рассматривает в пределах своей компетенции вопросы в области предупреждения и ликвидации чрезвычайных ситуаций регионального и межмуниципального характера и обеспечения пожарной безопасности в Свердловской области и вносит в установленном порядке в Правительство Свердловской области соответствующие предложения;

2) разрабатывает предложения по совершенствованию нормативных правовых актов Свердловской области и иных нормативных документов в области предупреждения и ликвидации чрезвычайных ситуаций регионального и межмуниципального характера и обеспечения пожарной безопасности в Свердловской области;

3) рассматривает прогнозы чрезвычайных ситуаций регионального и межмуниципального характера на территории Свердловской области, организует разработку и реализацию мер, направленных на предупреждение и ликвидацию чрезвычайных ситуаций регионального и межмуниципального характера и обеспечение пожарной безопасности в Свердловской области;

4) участвует в разработке областных государственных целевых и научно-технических программ в области предупреждения и ликвидации чрезвычайных ситуаций регионального и межмуниципального характера и обеспечении пожарной безопасности в Свердловской области и готовит предложения по их реализации;

5) разрабатывает предложения по развитию и обеспечению функционирования Свердловской областной подсистемы единой государственной системы предупреждения и ликвидации чрезвычайных ситуаций (далее – Свердловская подсистема РСЧС);

6) организует разработку и осуществление мер по проведению согласованной научно-технической политики в области развития сил и средств Свердловской подсистемы РСЧС;

7) разрабатывает предложения по ликвидации чрезвычайных ситуаций регионального и межмуниципального характера и проведению операций чрезвычайного гуманитарного реагирования;

8) готовит и вносит в установленном порядке предложения и аналитические материалы Правительству Свердловской области, а также рекомендации для исполнительных органов государственной власти Свердловской области и органов местного самоуправления по вопросам защиты населения и территорий Свердловской области от чрезвычайных ситуаций регионального и межмуниципального характера и обеспечения пожарной безопасности;

9) участвует в установленном порядке в подготовке ежегодных государственных докладов «О состоянии гражданской обороны Российской Федерации» и «О состоянии защиты населения и территорий от чрезвычайных ситуаций природного и техногенного характера»;

10) рассматривает вопросы о привлечении в установленном порядке сил и средств гражданской обороны к организации и проведению мероприятий по предотвращению и ликвидации чрезвычайных ситуаций;

11) рассматривает вопросы об организации оповещения и информирования населения о чрезвычайных ситуациях.

Заседания комиссии КЧС и ОПБ проводятся по мере необходимости, но не реже одного раза в квартал.

В соответствии с постановлением Правительства Свердловской области от 28.02.2005 № 139-ПП «О Свердловской областной подсистеме единой государственной системы предупреждения и ликвидации чрезвычайных ситуаций» постоянно действующими органами управления Свердловской подсистемы РСЧС являются:

1) на областном уровне – Главное управление МЧС России по Свердловской области;

2) на муниципальном уровне – органы, специально уполномоченные на решение задач в области защиты населения и территорий от чрезвычайных ситуаций и гражданской обороны при органах местного самоуправления;

3) на объектовом уровне – структурные подразделения организаций, уполномоченных на решение задач в области защиты населения и территорий от чрезвычайных ситуаций и гражданской обороны.

Органами повседневного управления Свердловской подсистемы РСЧС являются:

1) федеральное казенное учреждение «Центр управления в кризисных ситуациях Главного управления МЧС России по Свердловской области, государственное казенное учреждение «Территориальный центр мониторинга и реагирования на чрезвычайные ситуации в Свердловской области», дежурно-диспетчерские службы исполнительных органов государственной власти Свердловской области;

2) единые дежурно-диспетчерские службы муниципальных образований в Свердловской области;

3) дежурно-диспетчерские службы организаций (объектов).

Основными мероприятиями, проводимыми органами управления и силами Свердловской подсистемы РСЧС, являются:

1) в режиме повседневной деятельности:

изучение состояния окружающей среды и прогнозирование чрезвычайных ситуаций;

сбор, обработка и обмен в установленном порядке информацией в области защиты населения и территорий Свердловской области от чрезвычайных ситуаций и обеспечения пожарной безопасности;

разработка и реализация целевых и научно-технических программ и мер по предупреждению чрезвычайных ситуаций и обеспечению пожарной безопасности;

планирование действий органов управления и сил Свердловской подсистемы РСЧС, организация подготовки и обеспечения их деятельности;

подготовка населения Свердловской области к действиям в чрезвычайных ситуациях, в том числе при получении сигналов экстренного оповещения;

пропаганда знаний в области защиты населения и территорий Свердловской области от чрезвычайных ситуаций и обеспечения пожарной безопасности;

руководство созданием, размещением, хранением и восполнением резервов материальных ресурсов для ликвидации чрезвычайных ситуаций;

проведение в пределах своих полномочий государственной экспертизы, государственного надзора в области защиты населения и территорий Свердловской области от чрезвычайных ситуаций и обеспечения пожарной безопасности;

осуществление в пределах своих полномочий необходимых видов страхования;

проведение мероприятий по жизнеобеспечению населения в чрезвычайных ситуациях, подготовке к эвакуации населения Свердловской области, материальных и культурных ценностей в безопасные районы, их размещению и возвращению соответственно в места постоянного проживания либо хранения;

ведение статистической отчетности о чрезвычайных ситуациях, участие в расследовании причин аварий и катастроф, а также выработке мер по устранению причин подобных аварий и катастроф;

2) в режиме повышенной готовности:

усиление контроля за состоянием окружающей среды, прогнозирование возникновения чрезвычайных ситуаций и их последствий;

введение при необходимости круглосуточного дежурства руководителей и должностных лиц органов управления и сил Свердловской подсистемы РСЧС на стационарных пунктах управления;

непрерывный сбор, обработка и передача органам управления и силам Свердловской подсистемы РСЧС данных о прогнозируемых чрезвычайных ситуациях, информирование населения Свердловской области о чрезвычайных ситуациях;

принятие оперативных мер по предупреждению возникновения и развития чрезвычайных ситуаций, снижению размеров ущерба и потерь в случае их возникновения, а также по повышению устойчивости и безопасности функционирования организаций в чрезвычайных ситуациях;

уточнение планов действий (взаимодействия) по предупреждению и ликвидации чрезвычайных ситуаций и иных документов;

приведение при необходимости сил и средств Свердловской подсистемы РСЧС в готовность к реагированию на чрезвычайные ситуации, формирование оперативных групп и организация выдвижения их в предполагаемые районы действий;

восполнение при необходимости резервов материальных ресурсов, созданных для ликвидации чрезвычайных ситуаций;

проведение при необходимости эвакуационных мероприятий;

3) в режиме чрезвычайной ситуации:

непрерывный контроль за состоянием окружающей среды, прогнозирование развития возникших чрезвычайных ситуаций и их последствий;

оповещение руководителей исполнительных органов государственной власти Свердловской области, органов местного самоуправления и организаций, а также населения Свердловской области о возникших чрезвычайных ситуациях, в том числе с использованием специализированных технических средств оповещения и информирования населения в местах массового пребывания людей;

проведение мероприятий по защите населения и территорий Свердловской области от чрезвычайных ситуаций;

организация работ по ликвидации чрезвычайных ситуаций и всестороннему обеспечению действий сил и средств Свердловской подсистемы РСЧС, поддержанию общественного порядка в ходе их проведения, а также по привлечению при необходимости в установленном порядке общественных организаций и населения Свердловской области к ликвидации возникших чрезвычайных ситуаций;

непрерывный сбор, анализ и обмен информацией об обстановке в зоне чрезвычайной ситуации и в ходе проведения работ по ее ликвидации;

организация и поддержание непрерывного взаимодействия федеральных органов исполнительной власти, находящихся на территории Свердловской области, исполнительных органов государственной власти Свердловской области, органов местного самоуправления и организаций по вопросам ликвидации чрезвычайных ситуаций и их последствий;

проведение мероприятий по жизнеобеспечению населения Свердловской области в чрезвычайных ситуациях.

В целях организации оперативного управления силами и средствами Свердловской подсистемы РСЧС при угрозе и возникновения чрезвычайных ситуаций, связанных с природными пожарами создается постоянно действующий оперативный штаб.

Возглавляет оперативный штаб начальник Главного управления Министерства Российской Федерации по делам гражданской обороны, чрезвычайным ситуациям и ликвидации последствий стихийных бедствий по Свердловской области.

Кроме того, в соответствии с Правилами тушения лесных пожаров, утвержденными приказом Министерства природных ресурсов и экологии Российской Федерации от 08.07.2014 № 313 «Об утверждении Правил тушения лесных пожаров» созданы оперативные штабы лесничеств, которые возглавляют руководители лесничеств.

Лесопожарные формирования, противопожарная техника и оборудование по прибытию в район действующего лесного пожара поступают в распоряжение руководителя тушения лесного пожара.

Руководитель тушения лесного пожара:

1) осуществляет общее руководство имеющимися силами и средствами пожаротушения с целью ликвидации лесного пожара;

2) отвечает за выполнение поставленных задач, разработку тактики и стратегии тушения лесного пожара, безопасность работников, участвующих в тушении пожара;

3) устанавливает границы территории, на которой осуществляются действия по тушению лесного пожара, порядок и особенности указанных действий, а также принимает решения о спасении людей и имущества при лесном пожаре;

4) взаимодействует с Оперативным штабом лесничества;

5) при необходимости назначает своего заместителя из числа наиболее опытных работников, участвующих в тушении лесного пожара;

б) не оставляет место лесного пожара до тех пор, пока пожар не будет ликвидирован или локализован.

Указания руководителя тушения лесного пожара обязательны для исполнения всеми должностными лицами и гражданами на территории, где осуществляются действия по тушению лесного пожара.

В условиях высокой и чрезвычайной пожарной опасности в лесах при наличии большого количества действующих лесных пожаров и недостаточности сил и средств на территории муниципального образования организуется межмуниципальное маневрирование силами и средствами лесопожарных формирований ГБУ СО «Уральская база авиационной охраны лесов» в соответствии с планами тушения на территории лесничеств по решению директора учреждения.

Глава 14. Перечень органов государственной власти, органов местного самоуправления, организаций, оказывающих содействие в тушении лесных пожаров

Номер строки	Наименование соответствующих органов государственной власти, органов местного самоуправления, организаций	Вид содействия, объем	Контактные данные	Лицо, ответственное за оказание содействия	Примечание
1	2	3	4	5	6
1.	Министерство общественной безопасности Свердловской области	организация противопожарной пропаганды. Создание, содержание регионального резерва материально-технических и иных средств в объеме, предусмотренном постановлением Правительства Свердловской области от 23.03.2011 № 282-ПП «Об областном государственном резерве материальных ресурсов для обеспечения работ по ликвидации чрезвычайных ситуаций регионального и межмуниципального характера». Рассмотрение вопросов о выделении бюджетных ассигнований из резервного фонда Правительства Свердловской области для предупреждения и ликвидации чрезвычайных ситуаций, при необходимости	+7 (343) 312-00-22	Министр Кудрявцев Александр Николаевич	
2.	Главное управление Министерства Российской Федерации по делам гражданской обороны, чрезвычайным ситуациям и ликвидации последствий стихийных бедствий по Свердловской области	организация работы оперативного штаба реагирования на угрозу и возникновение чрезвычайных ситуаций, связанных с природными пожарами в течение пожароопасного сезона.	+7 (343) 346-12-70	начальник Заленский Андрей Викторович	

1	2	3	4	5	6
		Выявление и привлечение к ответственности лиц, виновных в возникновении и распространении лесных пожаров в полном объеме			
3.	Главное управление Министерства внутренних дел Российской Федерации по Свердловской области	обеспечение соблюдения запрета на посещение гражданами лесов и въезда в них транспортных средств и иных ограничений в период действия особых противопожарных режимов. Проведение профилактических мероприятий в условиях особых противопожарных режимов. Организация специализированных следственно-оперативных групп для расследования уголовных дел по фактам крупных лесных пожаров в случае их возникновения	+7 (343) 358-82-61	начальник Бородин Михаил Анатольевич	
4.	Органы местного самоуправления муниципальных образований, расположенных на территории Свердловской области	организация противопожарной пропаганды. При повышении класса пожарной опасности в лесах по условиям погоды: 1) введение ограничения посещения гражданами лесов и въезда в них транспортных средств; 2) введение и соблюдение особых противопожарных режимов; 3) введение режима чрезвычайной ситуации в лесах муниципального характера и обеспечение привлечения дополнительных сил и средств	информация об ответственных лицах приведена в главе 5 раздела 1		

1	2	3	4	5	6
5.	ГКУ СО «Территориальный центр мониторинга и реагирования на чрезвычайные ситуации в Свердловской области»	<p>долгосрочный прогноз циклических чрезвычайных ситуаций, обусловленных природными пожарами на территории Свердловской области.</p> <p>Оперативный ежедневный прогноз возникновения чрезвычайных ситуаций в Свердловской области на сутки.</p> <p>Прогноз класса пожарной опасности в лесах по условиям погоды Свердловской области на предстоящие 3 суток.</p> <p>Экстренное предупреждение об ожидаемом показателе горимости 4 и 5 классов</p>	+7 (343) 312-45-90	<p>начальник Бочаров Юрий Ефимович</p>	

Раздел 5. Меры по созданию резерва пожарной техники и оборудования, противопожарного снаряжения и противопожарного инвентаря, транспортных средств и горюче-смазочных материалов. Перечень лесопожарных формирований, пожарной техники и оборудования, подлежащих включению в межрегиональный план маневрирования лесопожарных формирований, пожарной техники и оборудования

Глава 15. Меры по созданию резерва пожарной техники и оборудования, противопожарного снаряжения и инвентаря, транспортных средств и горюче-смазочных материалов

Номер строки	Вид пожарной техники, оборудования, противопожарного снаряжения, инвентаря, тип горюче-смазочных материалов	Количество (штук)	Местонахождение резерва (населенный пункт, адрес)	Лица, ответственные за формирование и сохранность резерва	Контактные данные
1	2	3	4	5	6
1.	Областной государственный резерв материальных ресурсов				
2.	Рукава всасывающие (4 м), всего в том числе:	40	п. Новоалексеевское, ул. Буденного, 2А; г. Нижний Тагил, ул. Жуковского, 9А; п. Красноярка, ул Куйбышева, 1А; п. Буланаш, ул. Строителей, 1	ответственный за формирование резерва – начальник государственного казенного учреждения Свердловской области «Территориальный центр мониторинга и реагирования на чрезвычайные ситуации в Свердловской области» Бочаров Юрий Ефимович	+7 (343) 312-45-90
3.	Д-77	20			
4.	Д-125	20			
5.	Переходники, всего в том числе:	300			
6.	66 х 51 мм	100			
7.	77 х 66 мм	100			
8.	77 х 51 мм	100			
9.	Стволы перекрывные, всего в том числе:	100			
10.	РСП-50	50			
11.	РСП-70	50			
12.	Стволы комбинированные, всего в том числе:	100		ответственный за хранение – директор государственного казенного учреждения Свердловской области «Сфера» Довжук Павел Степанович	+7 (343) 269-57-00
13.	РСК-50	50			
14.	РСК-70	50			

1	2	3	4	5	6			
15.	Стволы для тушения торфяных пожаров (ТС-1)	10						
16.	Сетка всасывающая, всего в том числе:	20						
17.	Д-77	10						
18.	Д-125	10						
19.	Гидроэлеватор	10						
20.	Рукава напорные (скатка по 20 м), всего в том числе:	1920						
21.	Д-51 мм	1480						
22.	Д-77 мм	440						
23.	Трехходовые разветвления рукавные, всего в том числе:	100						
24.	РТ-70	50						
25.	РТ-80	50						
26.	Мотопомпы переносные	20						
27.	Огнетушитель ранцевый, переносной (РП-18)	1000						
28.	Насос пожарный ПН-40УВ	20						
29.	Карабин пожарный	100						
30.	Топор пожарного, поясной	500						
31.	Лопата саперная	500						
32.	Дизельное топливо	60 тонн						
33.	Автомобильный бензин	50 тонн						
34.	Резерв пожарно-технических учреждений Свердловской области							
35.	Аргинский городской округ							
36.	Автоцистерна пожарная	26				п. Арти, ул. Ленина, 58	начальник ГКПТУ СО «ОПС № 1» Чекасин Василий Михайлович	+7 (34391) 2-14-40
37.	Оперативный транспорт	9						

1	2	3	4	5	6
38.	Ачитский городской округ				
39.	Автоцистерна пожарная	10	п. Ачит, ул. Механизаторов, 4	начальник ГКПТУ СО «ОПС № 1»	+7 (34391) 2-14-40
40.	Оперативный транспорт	2		Чекасин Василий Михайлович	
41.	Муниципальное образование город Алапаевск				
42.	Автоцистерна пожарная	4	п. Нейво-Шайтанский, ул. Уральских Рабочих, 5А	начальник ГКПТУ СО «ОПС № 15»	+7 (34346) 3-15-67
43.	Оперативный транспорт	2		Молдован Виктор Юрьевич	
44.	Муниципальное образование Алапаевское				
45.	Автоцистерна пожарная	19	п. Верхняя Синячиха, ул. Кедровая д. 5	начальник ГКПТУ СО «ОПС № 15»	+7 (34346) 3-15-67
46.	Оперативный транспорт	8		Молдован Виктор Юрьевич	
47.	Артемовский городской округ				
48.	Автоцистерна пожарная	10	п. Красногвардейский, ул. Дзержинского, 1	начальник ГКПТУ СО «ОПС № 16»	+7 (34363) 2-22-59
49.	Оперативный транспорт	8		Ивлиев Владимир Николаевич	
50.	Байкаловский муниципальный район				
51.	Автоцистерна пожарная	9	с. Байкалово, ул. Мальгина, 92	начальник ГКПТУ СО «ОПС № 12»	+7 (34362) 2-06-86
52.	Оперативный транспорт	5		Чернаков Владимир Викторович	
53.	Белоярский городской округ				
54.	Автоцистерна пожарная	13	с. Большебруснянское, ул. Набережная, 11А	начальник ГКПТУ СО «ОПС № 19»	+7 (34377) 3-17-07
55.	Оперативный транспорт	5		Агафонов Виктор Иванович	
56.	Березовский городской округ				
57.	Автоцистерна пожарная	4	п. Лосиный, ул. Центральная, 11	начальник ГКПТУ СО «ОПС № 16»	+7 (34363) 2-22-59
58.	Оперативный транспорт	2		Ивлиев Владимир Николаевич	
59.	Городской округ Богданович				
60.	Автоцистерна пожарная	6	г. Богданович, ул. Тимирязева, 2Б	начальник ГКПТУ СО «ОПС № 18»	+7 (34373) 4-56-97
61.	Оперативный транспорт	1		Чуйкин Александр Александрович	
62.	Городской округ Верхняя Тура				
63.	Автоцистерна пожарная	3	г. Верхняя Тура, ул. Карла Либкнехта, 170	начальник ГКПТУ СО «ОПС № 20»	+7 (3435) 91-55-02
64.	Специальная пожарная машина	1		Камашев Юрий Геннадьевич	
65.	Оперативный транспорт	1			

1	2	3	4	5	6
66.	Городской округ Верх-Нейвинский				
67.	Автоцистерна пожарная	2	п. Верх-Нейвинск, ул. Щекалева, 3	начальник ГКПТУ СО «ОПС № 20» Камашев Юрий Геннадьевич	+7 (3435) 91-55-02
68.	Верхнесалдинский городской округ				
69.	Автоцистерна пожарная	2	г. Верхняя Салда, ул. Орджоникидзе, 63	начальник ГКПТУ СО «ОПС № 20» Камашев Юрий Геннадьевич	+7 (3435) 91-55-02
70.	Городской округ Верхотурский				
71.	Автоцистерна пожарная	5	с. Прокопьевская Салда, ул. Синянского, 40	начальник ГКПТУ СО «ОПС № 6» Бабинцев Евгений Алексеевич	+7 (34385) 7-79-72
72.	Городской округ Верхняя Пышма				
73.	Автоцистерна пожарная	2	п. Исеть, ул. Заводская, 1Г	начальник ГКПТУ СО «ОПС № 2» Бараковских Александр Николаевич	+7 (34398) 5-45-01
74.	Волчанский городской округ				
75.	Автоцистерна пожарная	2	г. Волчанск, ул. Физкультурная, 13	начальник ГКПТУ СО «ОПС № 5» Ермаков Юрий Анатольевич	+7 (34386) 2-61-95
76.	Гаринский городской округ				
77.	Автоцистерна пожарная	5	п. Гари, ул. Комсомольская, 43	начальник ГКПТУ СО «ОПС № 6» Бабинцев Евгений Алексеевич	+7 (34385) 7-79-72
78.	Оперативный транспорт	1			
79.	Горноуральский городской округ				
80.	Автоцистерна пожарная	16	село Николо- Павловское, ул. Северная, 4А	начальник ГКПТУ СО «ОПС № 20» Камашев Юрий Геннадьевич	+7 (3435) 91-55-02
81.	Оперативный транспорт	5			
82.	Ивдельский городской округ				
83.	Автоцистерна пожарная	4	г. Ивдель-4, ул. Советская, 1/8	начальник ГКПТУ СО «ОПС № 5» Ермаков Юрий Анатольевич	+7 (34386) 2-61-95
84.	Оперативный транспорт	4			
85.	Ирбитское муниципальное образование				
86.	Автоцистерна пожарная	9	с. Зайково,	начальник ГКПТУ СО «ОПС № 16»	+7 (34363) 2-22-59

1	2	3	4	5	6
87.	Оперативный транспорт	6	ул. Бажова, 7	Ивлиев Владимир Николаевич	
88.	Муниципальное образование Красноуфимский округ				
89.	Автоцистерна пожарная	16	с. Чатлык, ул. Ленина, 40	начальник ГКПТУ СО «ОПС № 1»	+7 (34391) 2-14-40
90.	Оперативный транспорт	2		Чекасин Василий Михайлович	
91.	Городской округ Карпинск				
92.	Автоцистерна пожарная	2	п. Сосновка, ул. Центральная, 32	начальник ГКПТУ СО «ОПС № 5»	+7 (34386) 2-61-95
93.	Оперативный транспорт	1		Ермаков Юрий Анатольевич	
94.	Камышловский городской округ				
95.	Автоцистерна пожарная	6	г. Камышлов, ул. Урицкого, 13	начальник ГКПТУ СО «ОПС № 18»	+7 (34373) 4-56-97
96.	Специальная пожарная машина	1		Чуйкин Александр Александрович	
97.	Оперативный транспорт	2			
98.	Муниципальное образование Камышловский муниципальный район				
99.	Автоцистерна пожарная	8	п. Октябрьский, ул. Кабакова, 12	начальник ГКПТУ СО «ОПС № 18» Чуйкин Александр Александрович	+7 (34373) 4-56-97
100.	Каменский городской округ				
101.	Автоцистерна пожарная	6	с. Покровское, ул. Ленина, 24	начальник ГКПТУ СО «ОПС № 19»	+7 (34377) 3-17-07
102.	Оперативный транспорт	1		Агафонов Виктор Иванович	
103.	Кировградский городской округ				
104.	Автоцистерна пожарная	4	п. Лёвиха, ул. Станционная, 1А	начальник ГКПТУ СО «ОПС № 20» Камашев Юрий Геннадьевич	+7 (3435) 91-55-02
105.	Махнёвское муниципальное образование				
106.	Автоцистерна пожарная	8	п. Махнево, пер. Плюхина, 2	начальник ГКПТУ СО «ОПС № 15»	+7 (34346) 3-15-67
107.	Оперативный транспорт	2		Молдован Виктор Юрьевич	
108.	Нижнесергинский муниципальный район				
109.	Автоцистерна пожарная	9	г. Михайловск, ул. Фабричная, 1А	начальник ГКПТУ СО «ОПС № 2»	+7 (34398) 5-45-01
110.	Оперативный транспорт	5		Бараковских Александр Николаевич	
111.	Новолялинский городской округ				
112.	Автоцистерна пожарная	4	п. Лобва,	начальник ГКПТУ СО «ОПС № 6»	+7 (34385) 7-79-72

1	2	3	4	5	6
113.	Оперативный транспорт	1	ул. Заводская, 4	Бабинцев Евгений Алексеевич	
114.	Город Нижний Тагил				
115.	Автоцистерна пожарная	4	п. Уралец	начальник ГКПТУ СО «ОПС № 20»	+7 (3435) 91-55-02
116.	Оперативный транспорт	1	ул.Красных партизан, 3	Камашев Юрий Геннадьевич	
117.	Невьянский городской округ				
118.	Автоцистерна пожарная	2	с. Конево, ул. 5-ти Коммунаров, 9А	начальник ГКПТУ СО «ОПС № 20» Камашев Юрий Геннадьевич	+7 (3435) 91-55-02
119.	Городской округ Нижняя Салда				
120.	Автоцистерна пожарная	4	г. Нижняя Салда, пл. Свободы, 1	начальник ГКПТУ СО «ОПС № 20» Камашев Юрий Геннадьевич	+7 (3435) 91-55-02
121.	Полевской городской округ				
122.	Автоцистерна пожарная	2	с. Полдневая, ул. Лесная, 5	начальник ГКПТУ СО «ОПС № 2» Барановских Александр Николаевич	+7 (34398) 5-45-01
123.	Городской округ Пелым				
124.	Автоцистерна пожарная	4	п. Пелым, ул. Строителей	начальник ГКПТУ СО «ОПС № 5» Ермаков Юрий Анатольевич	+7 (34386) 2-61-95
125.	Пышминский городской округ				
126.	Автоцистерна пожарная	9	п. Пышма,	начальник ГКПТУ СО «ОПС № 12»	+7 (34362) 2-06-86
127.	Оперативный транспорт	2	ул. Куйбышева, 66А	Чернаков Владимир Викторович	
128.	Режевской городской округ				
129.	Автоцистерна пожарная	7	с. Клевакинское,	начальник ГКПТУ СО «ОПС № 16»	+7 (34363) 2-22-59
130.	Оперативный транспорт	4	ул. 1-е Мая, 59А	Ивлиев Владимир Николаевич	
131.	Городской округ Староуткинск				
132.	Автоцистерна пожарная	2	п. Староуткинск, ул. Фрунзе, 6	начальник ГКПТУ СО «ОПС № 2» Барановских Александр Николаевич	+7 (34398) 5-45-01
133.	Североуральский городской округ				
134.	Автоцистерна пожарная	5	п. Черемухово, ул. Ленина, 13	начальник ГКПТУ СО «ОПС № 5» Ермаков Юрий Анатольевич	+7 (34386) 2-61-95
135.	Серовский городской округ				
136.	Автоцистерна пожарная	4	г. Серов,	начальник ГКПТУ СО «ОПС № 6»	+7 (34385) 7-79-72

1	2	3	4	5	6
137.	Оперативный транспорт	3	ул. Гражданская, 6	Бабинцев Евгений Алексеевич	
138.	Сосьвинский городской округ				
139.	Автоцистерна пожарная	3	п. Сосьва, ул. Ленина, 3	начальник ГКПТУ СО «ОПС № 6»	+7 (34385) 7-79-72
140.	Оперативный транспорт	1		Бабинцев Евгений Алексеевич	
141.	Слободо-Туринский муниципальный район				
142.	Автоцистерна пожарная	10	с. Туринская Слобода, ул. Северная, 30А	начальник ГКПТУ СО «ОПС № 12»	+7 (34362) 2-06-86
143.	Оперативный транспорт	3		Чернаков Владимир Викторович	
144.	Городской округ Сухой Лог				
145.	Автоцистерна пожарная	7	п. Алтынай, ул. Кирова, 40	начальник ГКПТУ СО «ОПС № 12»	+7 (34373) 4-56-97
146.	Оперативный транспорт	5		Чуйкин Александр Александрович	
147.	Сысертский городской округ				
148.	Автоцистерна пожарная	9	п. Бобровский, ул. Лесная, 2	начальник ГКПТУ СО «ОПС № 19»	+7 (34377) 3-17-07
149.	Оперативный транспорт	2		Агафонов Виктор Иванович	
150.	Тугулымский городской округ				
151.	Автоцистерна пожарная	16	п. Тугулым, ул. Федонинского, 1	начальник ГКПТУ СО «ОПС № 13»	+7 (34367) 2-16-67
152.	Специальная пожарная машина	1		Рыжков Анатолий Александрович	
153.	Оперативный транспорт	5			
154.	Талицкий городской округ				
155.	Автоцистерна пожарная	13	п. Троицкий, ул. Ленина, 29А	начальник ГКПТУ СО «ОПС № 13»	+7 (34367) 2-16-67
156.	Оперативный транспорт	3		Рыжков Анатолий Александрович	
157.	Таборинский муниципальный район				
158.	Автоцистерна пожарная	4	с. Таборы, ул. Свердлова, 6А	начальник ГКПТУ СО «ОПС № 14»	+7 (34347) 2-10-93
159.	Оперативный транспорт	3		Лекомцев Александр Николаевич	
160.	Тавдинский городской округ				
161.	Автоцистерна пожарная	3	с. Городище ул. Гагарина, 79А	начальник ГКПТУ СО «ОПС № 14» Лекомцев Александр Николаевич	+7 (34347) 2-10-93
162.	Туринский городской округ				
163.	Автоцистерна пожарная	6	с. Усениновское,	начальник ГКПТУ СО «ОПС № 14»	+7 (34347) 2-10-93

1	2	3	4	5	6
164.	Оперативный транспорт	4	ул. Пионерская, 67	Лекомцев Александр Николаевич	
165.	Шалинский городской округ				
166.	Автоцистерна пожарная	10	пгт. Шаля, ул. Кирова, 21	начальник ГКПТУ СО «ОПС № 2»	+7 (34398) 5-45-01
167.	Оперативный транспорт	3		Бараковских Александр Николаевич	
168.	Итого по Свердловской области				
169.	Автоцистерна пожарная	337			
170.	Специальная пожарная машина	3			
171.	Оперативный транспорт	112			

Глава 17. Посадочные площадки для самолетов и вертолетов, используемых в целях проведения авиационных работ по охране и защите лесов

Номер строки	Местоположение (географические координаты, ближайший населенный пункт)	Тип воздушного судна, которое может осуществлять приземление, взлет	Наличие пунктов заправки авиационными горюче-смазочными материалами	Лицо, ответственное за объект	Контактные данные
1	2	3	4	5	6
1.	N 60°41'17" E 60°24'29", город Ивдель	вертолеты МИ-2, МИ-8, самолет АН-2	нет	директор ООО «Уралаэро» Чечиков Павел Алексеевич	+7 (922) 141-38-21
2.	N 59°33'00" E 60°34'00", город Серов	вертолеты МИ-8, МИ-2	нет	директор ООО «111 – Системы Аэродромных Партнерств» Важенин Владимир Викторович	+7 (912) 220-20-85
3.	N 59°11,06" E 61°49,33", поселок Сосьва	вертолеты МИ-2, МИ-8, самолет АН-2	нет	директор ООО «111 – Системы Аэродромных Партнерств» Важенин Владимир Викторович	+7 (912) 220-20-85
4.	N 58°47,26" E 61°50,04", поселок Восточный	вертолеты МИ-8, МИ-2	нет	главный врач ГБУЗ СО «Восточная районная больница № 1» Соколова Татьяна Евгеньевна	+7 (908) 908-31-59
5.	N 59°02'10,7" E 60°34'15,1", город Новая Ляля	вертолет МИ-8	нет	начальник отдела по делам гражданской обороны и чрезвычайным ситуациям администрации Новолялинского городского округа Плесцов Михаил Леонидович	+7 (34388) 2-23-64
6.	N 59°17' E 63°00', село Андрюшино	вертолет МИ-8	нет	исполняющий обязанности директора ГКУ СО «Гаринское лесничество» Спицын Михаил Николаевич	+7 (34387) 2-14-77, +7 (950) 194-77-22

1	2	3	4	5	6
7.	N 59°25'10" E 62°21'36", поселок Гари	вертолет МИ-8	нет	исполняющий обязанности директора ГКУ СО «Гаринское лесничество» Спицын Михаил Николаевич	+7 (34387) 2-14-77, +7 (950) 194-77-22
8.	N 59°28'45" E 62°23'30", поселок Горный	вертолет МИ-8	нет	исполняющий обязанности директора ГКУ СО «Гаринское лесничество» Спицын Михаил Николаевич	+7 (34387) 2-14-77, +7 (950) 194-77-22
9.	N 59°49'17" E 63°10'43", село Еремино	вертолет МИ-8	нет	исполняющий обязанности директора ГКУ СО «Гаринское лесничество» Спицын Михаил Николаевич	+7 (34387) 2-14-77, +7 (950) 194-77-22
10.	N 59°36' E 62°23', деревня Зыкова	вертолет МИ-8	нет	исполняющий обязанности директора ГКУ СО «Гаринское лесничество» Спицын Михаил Николаевич	+7 (34387) 2-14-77, +7 (950) 194-77-22
11.	N 59°16'30" E 63°27'20", деревня Каргаева	вертолет МИ-8	нет	исполняющий обязанности директора ГКУ СО «Гаринское лесничество» Спицын Михаил Николаевич	+7 (34387) 2-14-77, +7 (950) 194-77-22
12.	N 59° 59' E 62° 43', поселок Киня	вертолет МИ-8	нет	исполняющий обязанности директора ГКУ СО «Гаринское лесничество» Спицын Михаил Николаевич	+7 (34387) 2-14-77, +7 (950) 194-77-22
13.	N 59°44' E 62°04', деревня Кондратьева	вертолет МИ-8	нет	исполняющий обязанности директора ГКУ СО «Гаринское лесничество» Спицын Михаил Николаевич	+7 (34387) 2-14-77, +7 (950) 194-77-22
14.	N 59°06'20" E 63°29'30", деревня Круторечка	вертолет МИ-8	нет	исполняющий обязанности директора ГКУ СО «Гаринское лесничество» Спицын Михаил Николаевич	+7 (34387) 2-14-77, +7 (950) 194-77-22

1	2	3	4	5	6
15.	N 59°14' E 63°29', деревня Кузнецова	вертолет МИ-8	нет	исполняющий обязанности директора ГКУ СО «Гаринское лесничество» Спицын Михаил Николаевич	+7 (34387) 2-14-77, +7 (950) 194-77-22
16.	N 59°21'30" E 63°22', деревня Лопатково	вертолет МИ-8	нет	исполняющий обязанности директора ГКУ СО «Гаринское лесничество» Спицын Михаил Николаевич	+7 (34387) 2-14-77, +7 (950) 194-77-22
17.	N 59°57'30" E 61°37', деревня Ликино	вертолет МИ-8	нет	исполняющий обязанности директора ГКУ СО «Гаринское лесничество» Спицын Михаил Николаевич	+7 (34387) 2-14-77, +7 (950) 194-77-22
18.	N 59°15'30" E 62°02', деревня Махтыли	вертолет МИ-8	нет	исполняющий обязанности директора ГКУ СО «Гаринское лесничество» Спицын Михаил Николаевич	+7 (34387) 2-14-77, +7 (950) 194-77-22
19.	N 59°55'30" E 61°30', поселок Новый Вагиль	вертолет МИ-8	нет	исполняющий обязанности директора ГКУ СО «Гаринское лесничество» Спицын Михаил Николаевич	+7 (34387) 2-14-77, +7 (950) 194-77-22
20.	N 59°39' E 62°55', деревня Новозыкова	вертолет МИ-8	нет	исполняющий обязанности директора ГКУ СО «Гаринское лесничество» Спицын Михаил Николаевич	+7 (34387) 2-14-77, +7 (950) 194-77-22
21.	N 61°20' E 63°16', деревня Ошмарья	вертолет МИ-8	нет	исполняющий обязанности директора ГКУ СО «Гаринское лесничество» Спицын Михаил Николаевич	+7 (34387) 2-14-77, +7 (950) 194-77-22
22.	N 59°18'30" E 63°26', деревня Пантелеева	вертолет МИ-8	нет	исполняющий обязанности директора ГКУ СО «Гаринское лесничество» Спицын Михаил Николаевич	+7 (34387) 2-14-77, +7 (950) 194-77-22

1	2	3	4	5	6
23.	N 59°37'30" E 63°06'20", поселок Пелым	вертолет МИ-8	нет	исполняющий обязанности директора ГКУ СО «Гаринское лесничество» Спицын Михаил Николаевич	+7 (34387) 2-14-77, +7 (950) 194-77-22
24.	N 59°69'20" E 62°08', село Шабурово	вертолет МИ-8	нет	исполняющий обязанности директора ГКУ СО «Гаринское лесничество» Спицын Михаил Николаевич	+7 (34387) 2-14-77, +7 (950) 194-77-22
25.	N 59°43'06" E 62°56'33", поселок Пуксинка	вертолет МИ-8	нет	исполняющий обязанности директора ГКУ СО «Гаринское лесничество» Спицын Михаил Николаевич	+7 (34387) 2-14-77, +7 (950) 194-77-22
26.	N 60°09'19" E 62 49'55", деревня Шантальская	вертолет МИ-8	нет	исполняющий обязанности директора ГКУ СО «Гаринское лесничество» Спицын Михаил Николаевич	+7 (34387) 2-14-77, +7 (950) 194-77-22
27.	N 59°57'41" E 60°08'06", поселок Вьюжный	вертолет МИ-8	нет	директор Краснотурьинского линейно-производственного управления магистрального газопровода Синаев Олег Петрович	+7 (38384) 5-42-10, +7 (38384) 5-42-70
28.	N 58°19'17,90" E 60°02'05,00", город Красноуральск	вертолеты МИ-8, МИ-2	нет	директор автошколы «Лидер» Нурманов Константин Хасинович	+7 (902) 255-70-71
29.	N 58°21'26,76" E 59°49'20,80", город Верхняя Тура	вертолет МИ-8	нет	главный врач ГБУЗ СО «Центральная городская больница города Верхняя Тура» Королева Наталья Владимировна	+7 (34344) 4-63-14

1	2	3	4	5	6
30.	N 58°19'29,60" E 60°07'33,70", городской округ Красноуральск, поселок Октябрьский	вертолет МИ-8	нет	комендант воинской части 3275 Семенчинко Олег Викторович	+7 (982) 676-18-22
31.	N 57°59'3" E 60°14'3", село Покровское	вертолеты МИ-8, МИ-2, самолеты АН-24, АН-26, АН-72, АН-12, ЯК-52	нет	начальник лётно-испытательной базы Воронюк Владимир Иванович	+7 (3435) 47-52-22, +7 (3435) 25-65-64
32.	N 58°05'071" E 65°13'347", город Тавда	самолет АН-2, вертолеты МИ-2, МИ-8, МИ-10, МИ-26	нет	начальник аэропорта Орловская Наталья Тимофеевна	+7 (963) 047-66-141
33.	N 58°02'33,0" E 64°48'32,7", поселок Азанка	вертолеты МИ-8, МИ-2	нет	начальник ИК-24 Чабан Андрей Юрьевич	+7 (34360) 2-54-64
34.	N 58°26'52,2" E 65°42'46,8", поселок Карабашка	вертолеты МИ-8, МИ-2	нет	глава Карабашской сельской администрации Артемьева Оксана Анатольевна	+7 (34360) 3-24-00
35.	N 58°02' E 63°04', город Туринск	вертолет МИ-8, самолет АН-2	да	начальник аэропорта Боярский Николай Александрович	+7 (34349) 2-13-60
36.	N 57°51'33,9" E 61°41'42,6", поселок Заря	самолеты АН-2, АН-3, вертолет МИ-8	нет	директор ООО «АЭРОУРАЛ» Исмаилов Руслан Рашидович	+7(912) 220-02-20
37.	N 56°47'01" E 60°40'16", город Арамилль, аэропорт Уктус	вертолеты всех типов, самолеты ЯК-32, АН-12, АН-24, ЯК-40 и все более легкие	да	генеральный директор Травка Александр Михайлович	+7 (343) 366-62-57
38.	N 58° 31' 25,21" E 64° 32' 51,32", село Таборы	вертолет МИ-8	нет	глава Таборинского сельского поселения Буткус Петр Бронюсович	+7 (34347) 2-15-13, +7 (952) 738-99-99
39.	N 58° 49' 66,04" E 64° 22' 50,57", деревня Озерки	вертолет МИ-8	нет	глава Унже-Павинского сельского поселения Белоусов Василий Павлович	+7 (34347) 2-81-47, +7 (953) 609-61-11

1	2	3	4	5	6
40.	N 58° 16' 24,93" E 64° 46' 26,85", деревня Оверино	вертолет Ми-8	нет	глава Кузнецовского сельского поселения Богданова Светлана Валентиновна	+7 (34347) 2-16-90, +7 (904) 76-59-79
41.	N 58° 20' 58" E 64° 21' 04", деревня Торомка	вертолет МИ-8	нет	глава Таборинского сельского поселения Буткус Петр Бронюсович	+7 (34347) 2-15-13, +7 (952) 738-99-99
42.	N 58° 16' 53" E 64° 22' 31", деревня Добрино	вертолет МИ-8	нет	глава Таборинского сельского поселения Буткус Петр Бронюсович	+7 (34347) 2-15-13, +7 (952) 738-99-99
43.	N 57°36'13" E 64° 22'34", село Туринская Слобода	вертолет МИ-8	нет	глава Слободо-Туринского сельского поселения Сабуров Юрий Васильевич и директор автотранспортного предприятия «Треффик» Томилов Алексей Александрович	+7 (34361) 2-16-35, +7 (34361) 2-10-09
44.	N 57°51'36,75" E 69°49'54.74" город Верхотурье	вертолет МИ-8	нет	начальник отдела по делам гражданской обороны и чрезвычайным ситуациям администрации городского округа Верхотурский Терехов Сергей Иванович	+7 (34389) 2-26-86

Раздел 6. Сводная информация о готовности Свердловской области к пожароопасному сезону

Номер строки	Наименование показателя	Единица измерения	План	Факт	Процент к плану
1.	Наличие планов тушения лесных пожаров	единиц	38	38	100
2.	Объемы планируемого финансирования мер по обеспечению пожарной безопасности в лесах и тушения лесных пожаров на территории Свердловской области, всего	тысяч рублей	207 167,1	207 167,1	100
	в том числе				
	средства федерального бюджета	тысяч рублей	73 735,3	73 735,3	100
	средства бюджета Свердловской области	тысяч рублей	133 431,8	133 431,8	100
3.	Количество назначенных руководителей тушения лесных пожаров	человек	252	252	100
4.	Организация мониторинга пожарной опасности в лесах и лесных пожаров:				
	оборудовано наблюдательных пунктов	штук	54	54	100
	утверждено наземных маршрутов патрулирования	штук	601	601	100
		километров	15 988,46	15 988,46	100
	утверждено авиационных маршрутов патрулирования	штук	8	8	100
		километров	3450	3450	100
5.	Наличие специализированной диспетчерской службы	единиц	1	1	100
6.	Наличие государственных контрактов или государственных заданий на выполнение работ по тушению лесных пожаров, осуществляемых лесопожарными формированиями	штук	8	8	100
7.	Подготовлено к работе лесопожарных формирований	штук	30	30	100
8.	Вывод: <u>Свердловская область готова к пожароопасному сезону</u> (готов/ограниченно готов/не готов – указать нужное)				

Подтверждаю

(фамилия, инициалы, высшего должностного лица субъекта Российской Федерации)

(подпись высшего должностного лица субъекта Российской Федерации)

Список используемых сокращений

1. АС – артель старателей;
2. АСС – аварийно-спасательная служба;
3. АСФ – аварийно-спасательное формирование;
4. АУЦ – авиационный учебный центр;
5. ГБУЗ СО – государственное бюджетное учреждение здравоохранения Свердловской области;
6. ГБУ СО – государственное бюджетное учреждение Свердловской области;
7. ГКУ СО – государственное казенное учреждение Свердловской области;
8. ГОУ ВПО УГЛТУ – государственное образовательное учреждение высшего профессионального образования «Уральский государственный лесотехнический университет»;
9. ГБОУ СПО ТО – государственное бюджетное образовательное учреждение среднего профессионального образования Тюменской области;
10. ГКПТУ СО – государственное казенное пожарно-техническое учреждение Свердловской области;
11. ГУФСИН – Главное управление Федеральной службы исполнения наказаний;
12. ДООЛ – детский оздоровительно-образовательный лагерь;
13. ДОЛ – детский оздоровительный лагерь;
14. ДОЗЛ – детский оздоровительный загородный лагерь;
15. ЗАО – закрытое акционерное общество;
16. ЗОЛ – загородный оздоровительный лагерь;
17. ЗОДЛ – загородный оздоровительный лагерь;
18. ИП – индивидуальный предприниматель;
19. КХ – крестьянское хозяйство;
20. КСП – коллективное сельскохозяйственное предприятие;
21. КПО – класс природной пожарной опасности;
22. КФХ – крестьянско-фермерское хозяйство;
23. КЧС и ПБ – комиссия по предупреждению и ликвидации чрезвычайных ситуаций и обеспечению пожарной безопасности;
24. КЛПХ – комплексный леспромхоз;
25. КСПХ – крестьянское семейное приусадебное хозяйство;
26. ЛПП – лесоперерабатывающее предприятие;
27. ЛЭП – линия электропередач;
28. ЛПУ МГ – линейно-производственное управление магистральных газопроводов;
29. МУ – муниципальное учреждение;
30. МУП – муниципальное унитарное предприятие;
31. НП – некоммерческое партнерство;
32. ОАО – открытое акционерное общество;
33. ОИК – объединение исправительных колоний;
34. ООО – общество с ограниченной ответственностью;
35. ОПС – отряд противопожарной службы Свердловской области;
36. ОГУП – областное государственное унитарное предприятие;

37. ООПТ – особо охраняемая природная территория федерального значения;
38. ОФПС по СО – отряд федеральной противопожарной службы по Свердловской области;
39. ПК – производственный кооператив;
40. ПЧ – пожарная часть;
41. ПСЧ – пожарно-спасательная часть;
42. ПАС – производственная артель старателей;
43. ПГТ – поселок городского типа;
44. ППЗ – племенной птицеводческий завод;
45. ППО – подразделения пожарной охраны;
46. ПСС – пожарно-спасательная служба;
47. ПХС – пожарно-химическая станция;
48. ПСХК, ПСК – производственный сельскохозяйственный кооператив;
49. СП – сельскохозяйственное предприятие;
50. СХПК, СПК – сельскохозяйственный производственный кооператив;
51. ТД – торговый дом;
52. ТОО – товарищество с ограниченной ответственностью;
53. ТПФ – торгово-промышленная фирма;
54. УИПК – Уральский институт повышения квалификации;
55. УУОЛ УГЛТУ – Уральский учебно-опытный лесхоз Уральского государственного лесотехнического университета;
56. УЛХиП – Управление лесного хозяйства и природопользования;
57. ФАУ ИПКЛХ СидВ – федеральное автономное учреждение «Институт повышения квалификации руководящих работников и специалистов лесного хозяйства Сибири и Дальнего Востока»;
58. ФАУ ВИПКЛХ – федеральное автономное учреждение «Всероссийский институт повышения квалификации лесного хозяйства»;
59. ФБУ – федеральное бюджетное учреждение;
60. ФГАУ – федеральное государственное автономное учреждение;
61. ФПС – федеральная пожарная служба;
62. ФГБУ – федеральное государственное бюджетное учреждение;
63. ФГУП – федеральное государственное унитарное предприятие;
64. ФКУ – федеральное казенное учреждение;
65. ФГКУ – федеральное государственное казенное учреждение;
66. ФКУ ИК – федеральное казенное учреждение исправительная колония;
67. ФКУ ЛИУ – федеральное казенное учреждение лечебно-исправительное учреждение;
68. ФКП – федеральное казенное предприятие;
69. ФКУ ИК ОИК – федеральное казенное учреждение исправительная колония объединения исправительных колоний;
70. ФГБОУ ВПО УГЛТУ – федеральное государственное бюджетное образовательное учреждение высшего профессионального образования «Уральский государственный лесотехнический университет»;
71. Ф – факс;
72. ЦБЗ – целлюлозно-бумажный завод.

ГРАФИЧЕСКАЯ ЧАСТЬ

**сводного плана тушения лесных пожаров на территории
Свердловской области**

Карта-схема 1

распределения земель Свердловской области по зонам охраны лесов от пожаров различными способами (с использованием наземных, авиационных или космических средств), в том числе зона контроля, с указанием маршрутов авиационного патрулирования, с границами муниципальных образований, лесничеств и лесопарков

Масштаб 1:2000000

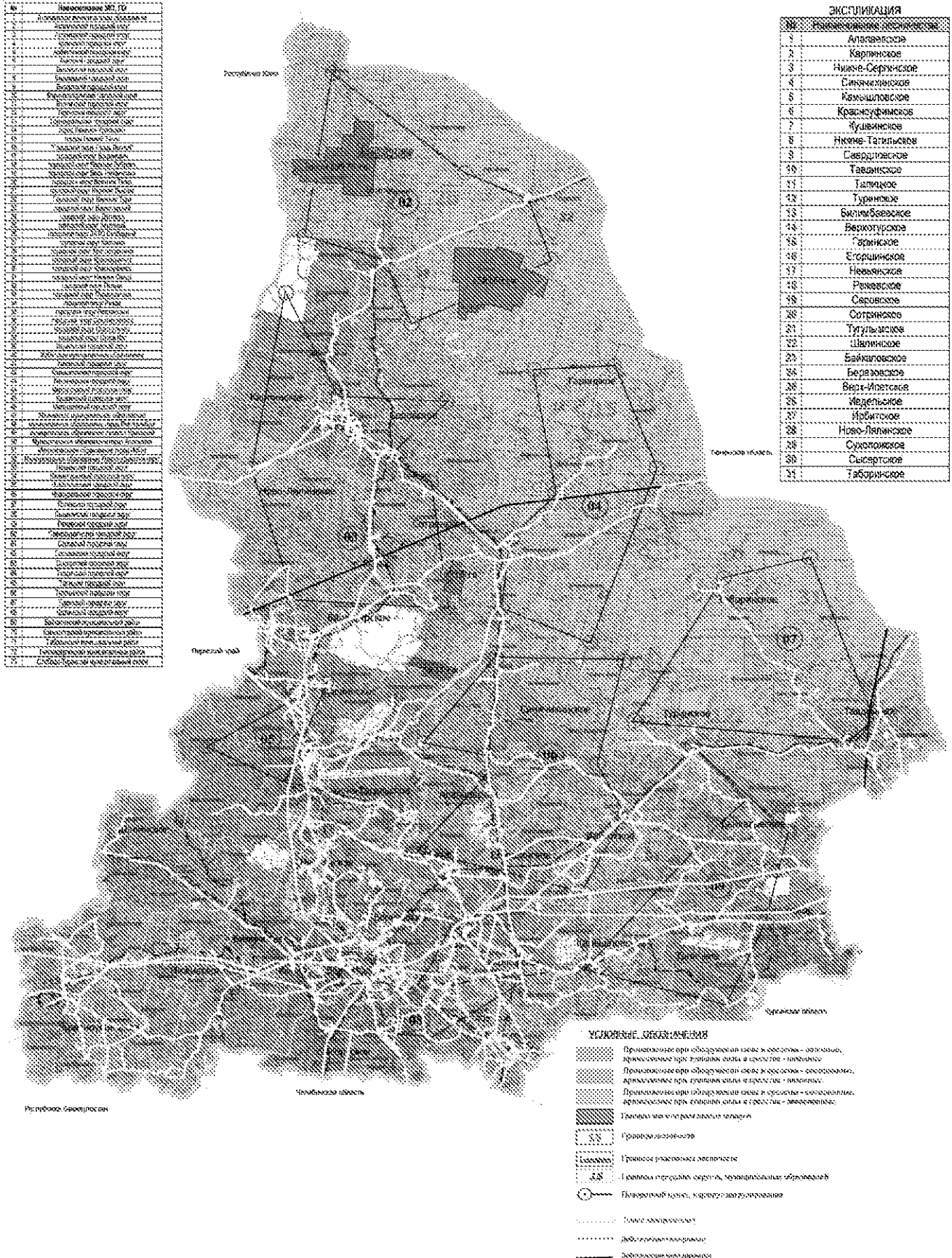

Карта-схема 2 расположения мест дислокации лесопожарных формирований, подразделений пожарной охраны и аварийно-спасательных формирования

Масштаб 1:2000000

№	Наименование ВКС, ГУ
1	Алтайский муниципальный районный аварийно-спасательный отряд
2	Алтайский районный отряд
3	Алтайский районный отряд
4	Алтайский районный отряд
5	Алтайский районный отряд
6	Алтайский районный отряд
7	Алтайский районный отряд
8	Алтайский районный отряд
9	Алтайский районный отряд
10	Алтайский районный отряд
11	Алтайский районный отряд
12	Алтайский районный отряд
13	Алтайский районный отряд
14	Алтайский районный отряд
15	Алтайский районный отряд
16	Алтайский районный отряд
17	Алтайский районный отряд
18	Алтайский районный отряд
19	Алтайский районный отряд
20	Алтайский районный отряд
21	Алтайский районный отряд
22	Алтайский районный отряд
23	Алтайский районный отряд
24	Алтайский районный отряд
25	Алтайский районный отряд
26	Алтайский районный отряд
27	Алтайский районный отряд
28	Алтайский районный отряд
29	Алтайский районный отряд
30	Алтайский районный отряд
31	Алтайский районный отряд
32	Алтайский районный отряд
33	Алтайский районный отряд
34	Алтайский районный отряд
35	Алтайский районный отряд
36	Алтайский районный отряд
37	Алтайский районный отряд
38	Алтайский районный отряд
39	Алтайский районный отряд
40	Алтайский районный отряд
41	Алтайский районный отряд
42	Алтайский районный отряд
43	Алтайский районный отряд
44	Алтайский районный отряд
45	Алтайский районный отряд
46	Алтайский районный отряд
47	Алтайский районный отряд
48	Алтайский районный отряд
49	Алтайский районный отряд
50	Алтайский районный отряд
51	Алтайский районный отряд
52	Алтайский районный отряд
53	Алтайский районный отряд
54	Алтайский районный отряд
55	Алтайский районный отряд
56	Алтайский районный отряд
57	Алтайский районный отряд
58	Алтайский районный отряд
59	Алтайский районный отряд
60	Алтайский районный отряд
61	Алтайский районный отряд
62	Алтайский районный отряд
63	Алтайский районный отряд
64	Алтайский районный отряд
65	Алтайский районный отряд
66	Алтайский районный отряд
67	Алтайский районный отряд
68	Алтайский районный отряд
69	Алтайский районный отряд
70	Алтайский районный отряд
71	Алтайский районный отряд
72	Алтайский районный отряд
73	Алтайский районный отряд

ЭНЦИКЛОПЕДИЯ

1	Алтайское
2	Курганское
3	Иркутское
4	Свердловское
5	Камчатское
6	Колымское
7	Курганское
8	Иркутское
9	Свердловское
10	Тамбовское
11	Тамбовское
12	Тамбовское
13	Тамбовское
14	Тамбовское
15	Тамбовское
16	Тамбовское
17	Тамбовское
18	Тамбовское
19	Тамбовское
20	Тамбовское
21	Тамбовское
22	Тамбовское
23	Тамбовское
24	Тамбовское
25	Тамбовское
26	Тамбовское
27	Тамбовское
28	Тамбовское
29	Тамбовское
30	Тамбовское
31	Тамбовское

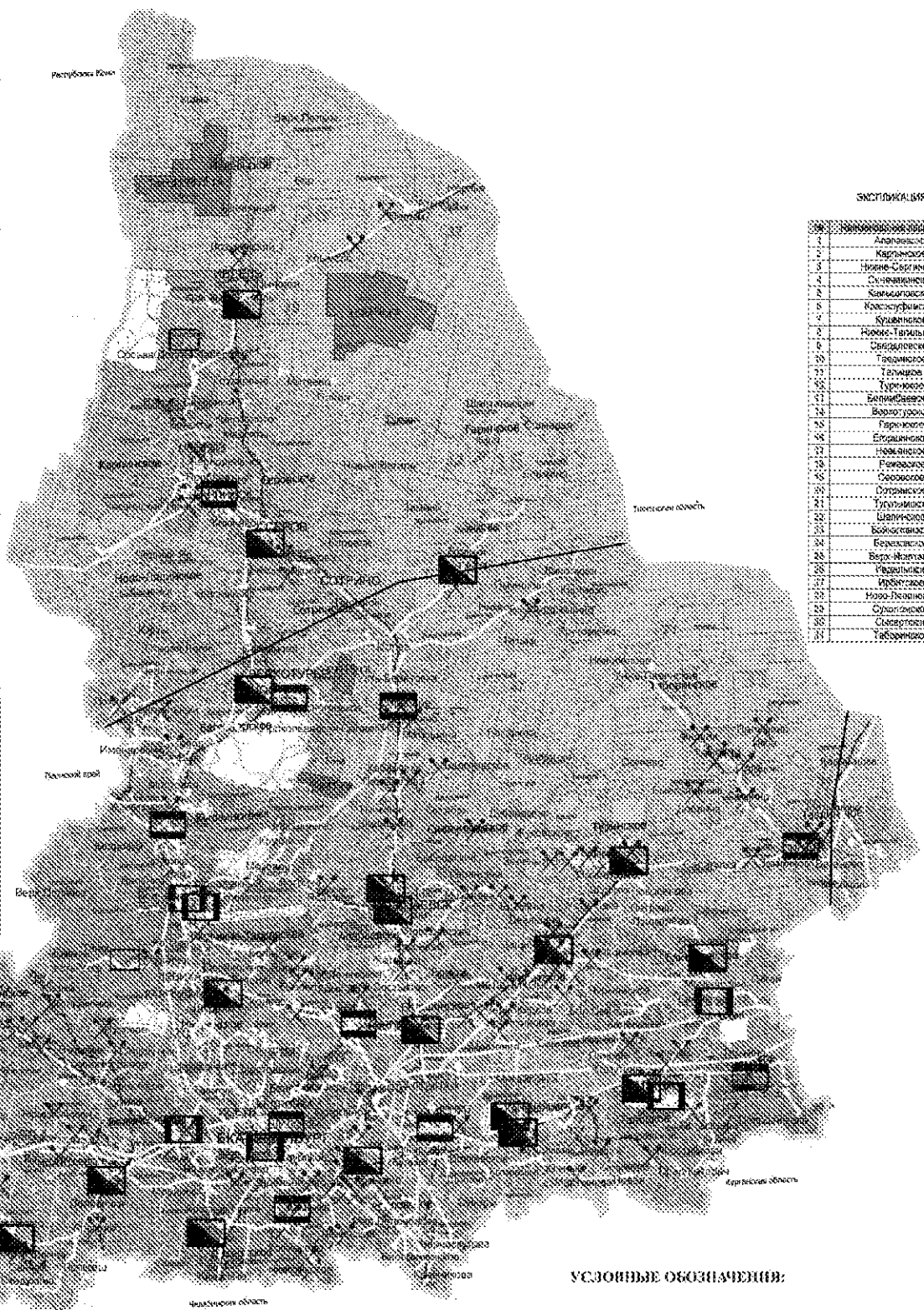

УСЛОВНЫЕ ОБОЗНАЧЕНИЯ:

- | | | |
|---|---|--|
| <p>Республика Алтай</p> <ul style="list-style-type: none"> - подразделение пожарной охраны - пожарно-технический станция I типа - пожарно-технический станция II типа - пожарно-технический станция III типа - лесопожарное формирование без образования пожарно-технической станции - пункты дислокации аварийно-спасательных формирований | <ul style="list-style-type: none"> - подразделения при обнаружении огня и дыма - постоянные, применяемые при тушении огня и дыма - постоянные. - подразделения при обнаружении огня и дыма - аварийные, применяемые при тушении огня и дыма - постоянные. - подразделения при обнаружении огня и дыма - аварийные, применяемые при тушении огня и дыма - постоянные. - границы административных районов - границы субъектов Российской Федерации - границы зон ведения лесных пожаров | <ul style="list-style-type: none"> - границы субъектов-осударств, муниципальных образований - линии электропередачи - действующие железные дороги - действующие автомобильные дороги |
|---|---|--|

Карта-схема 2.1
расположения подразделений противопожарной службы Свердловской области
Масштаб 1:2000000

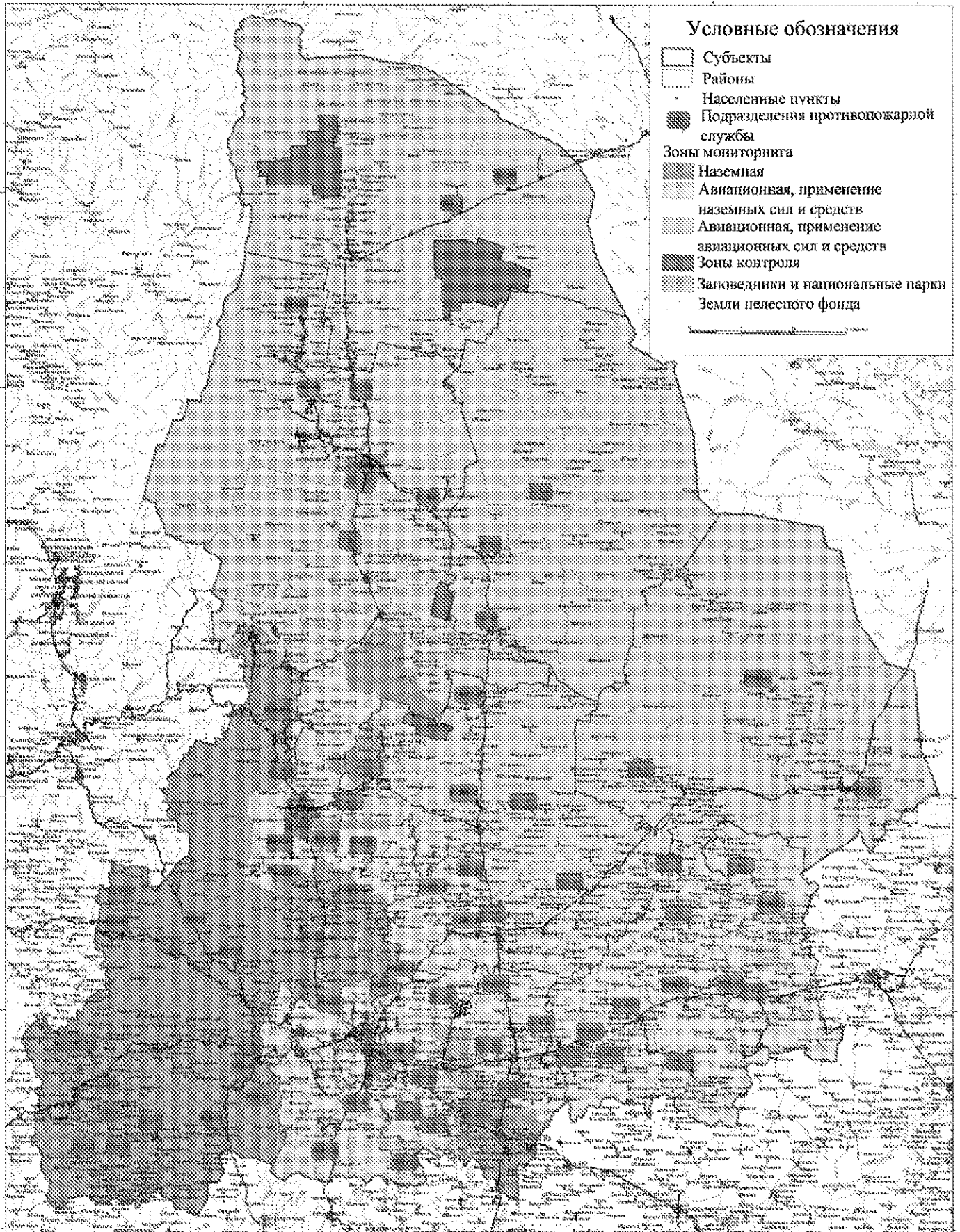

Карта-схема 2.2
расположения подразделений федеральной противопожарной службы на территории
Свердловской области
Масштаб 1:2000000

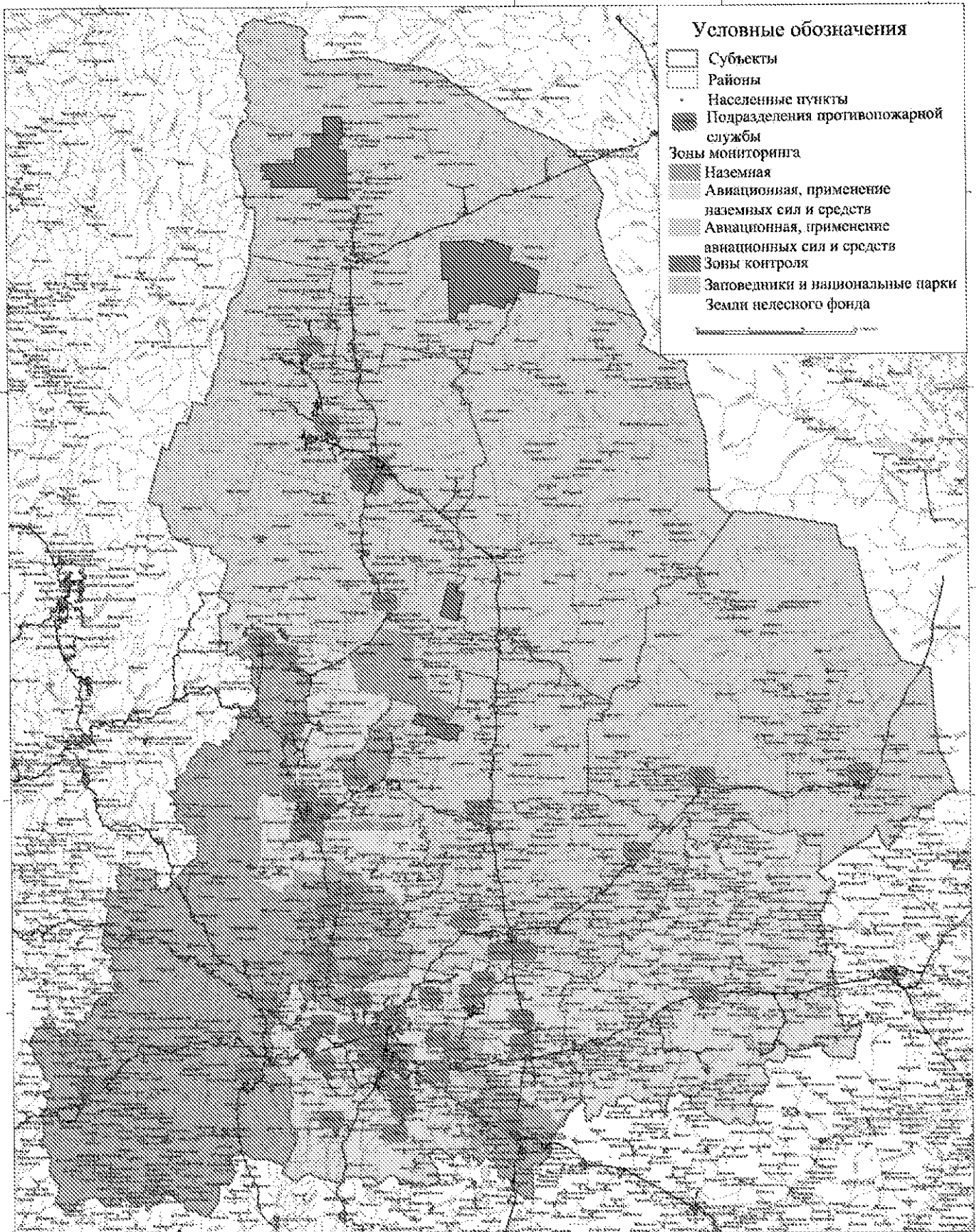

Карта-схема 3 межрегионального взаимодействия при тушении лесных пожаров

Масштаб 1:25000000



Схема привлечения сил и средств подразделений пожарной охраны, аварийно-спасательных формирований, сил и средств, которые могут быть привлечены для борьбы с лесными пожарами, иных юридических лиц, которые могут быть привлечены в установленном порядке к тушению лесных пожаров, в соответствии с уровнем пожарной опасности в лесах



Схема функционирования Региональной диспетчерской службы на территории Свердловской области

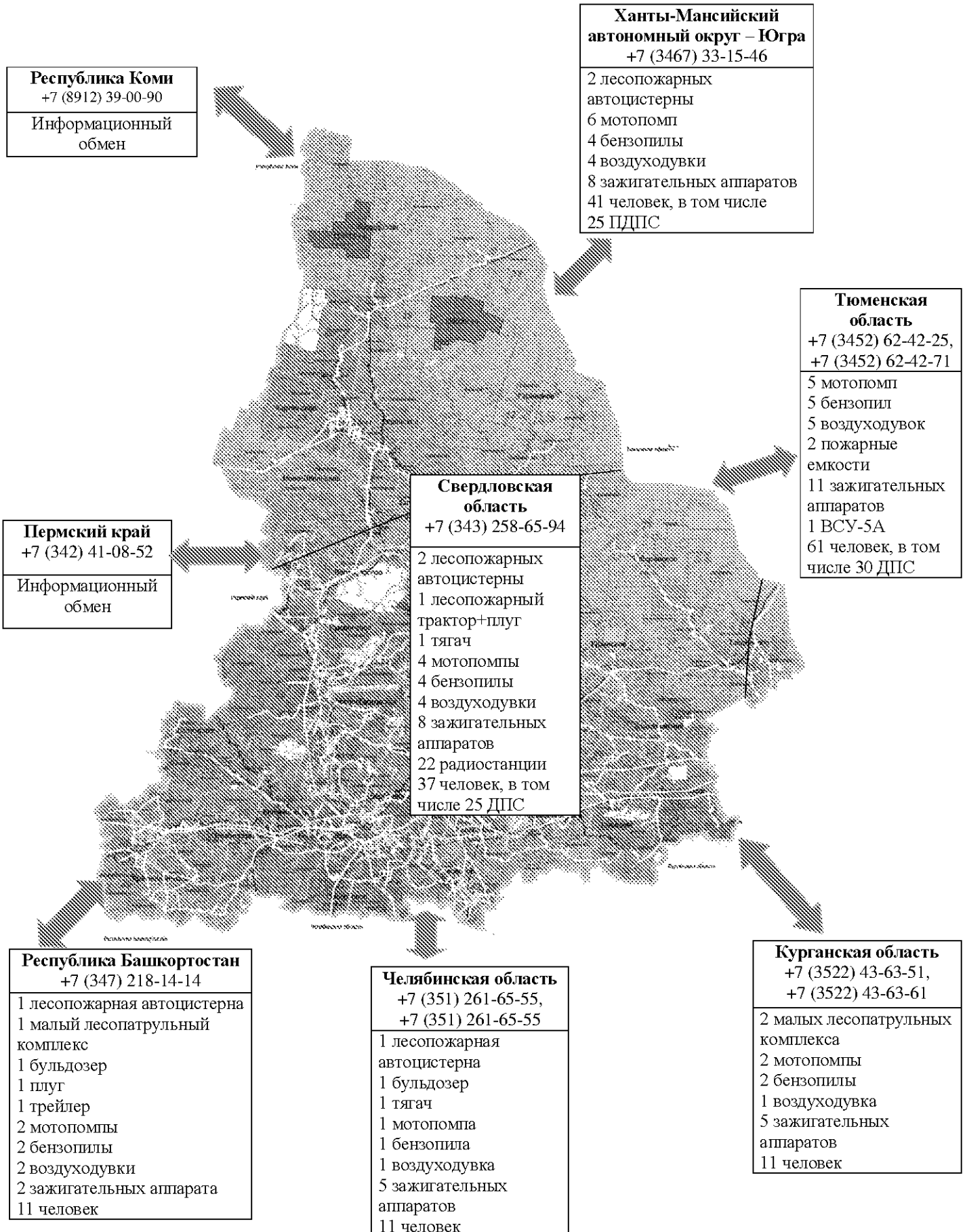

**Схема оперативного обмена информацией о пожарной опасности и лесных пожарах
на территории Свердловской области**

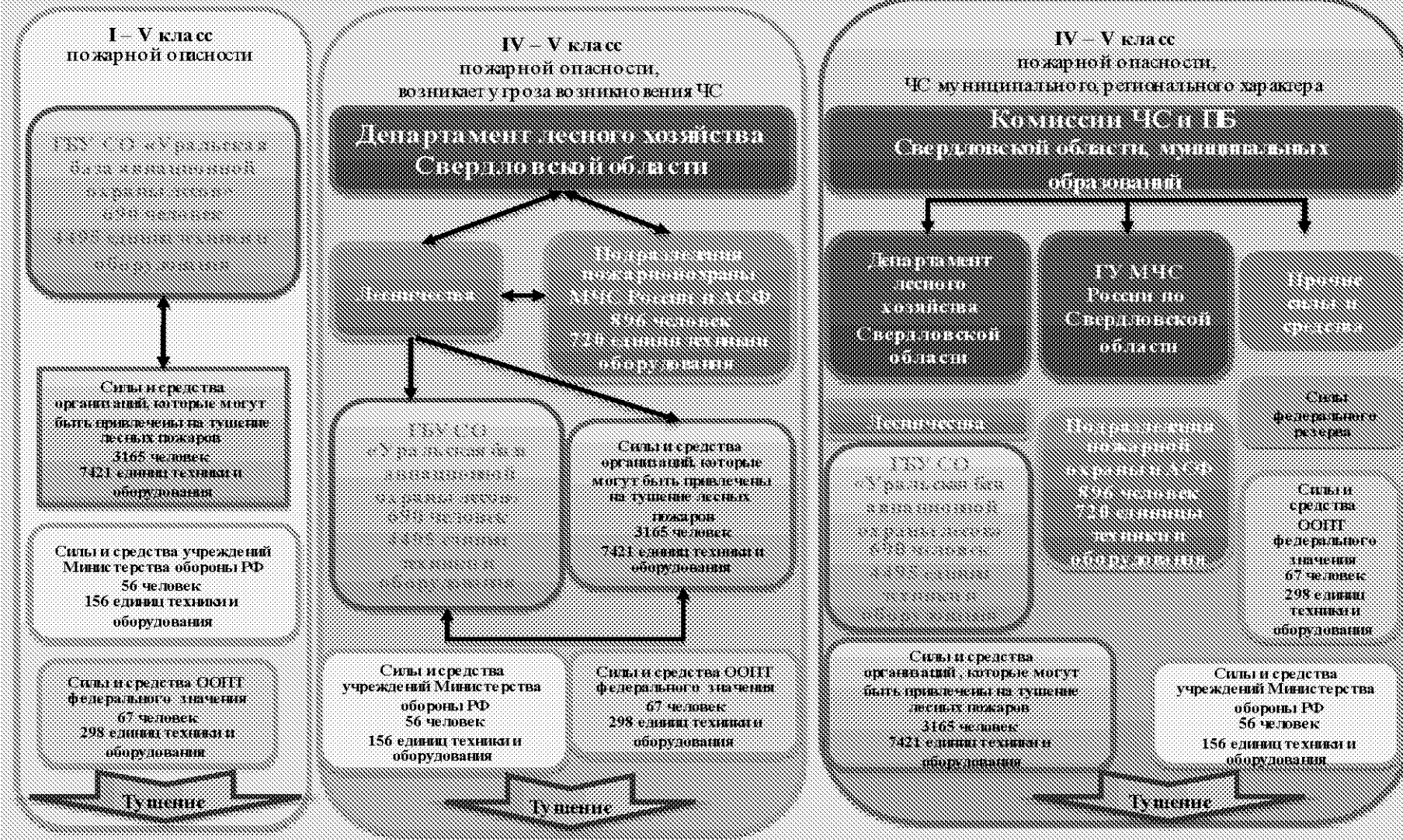
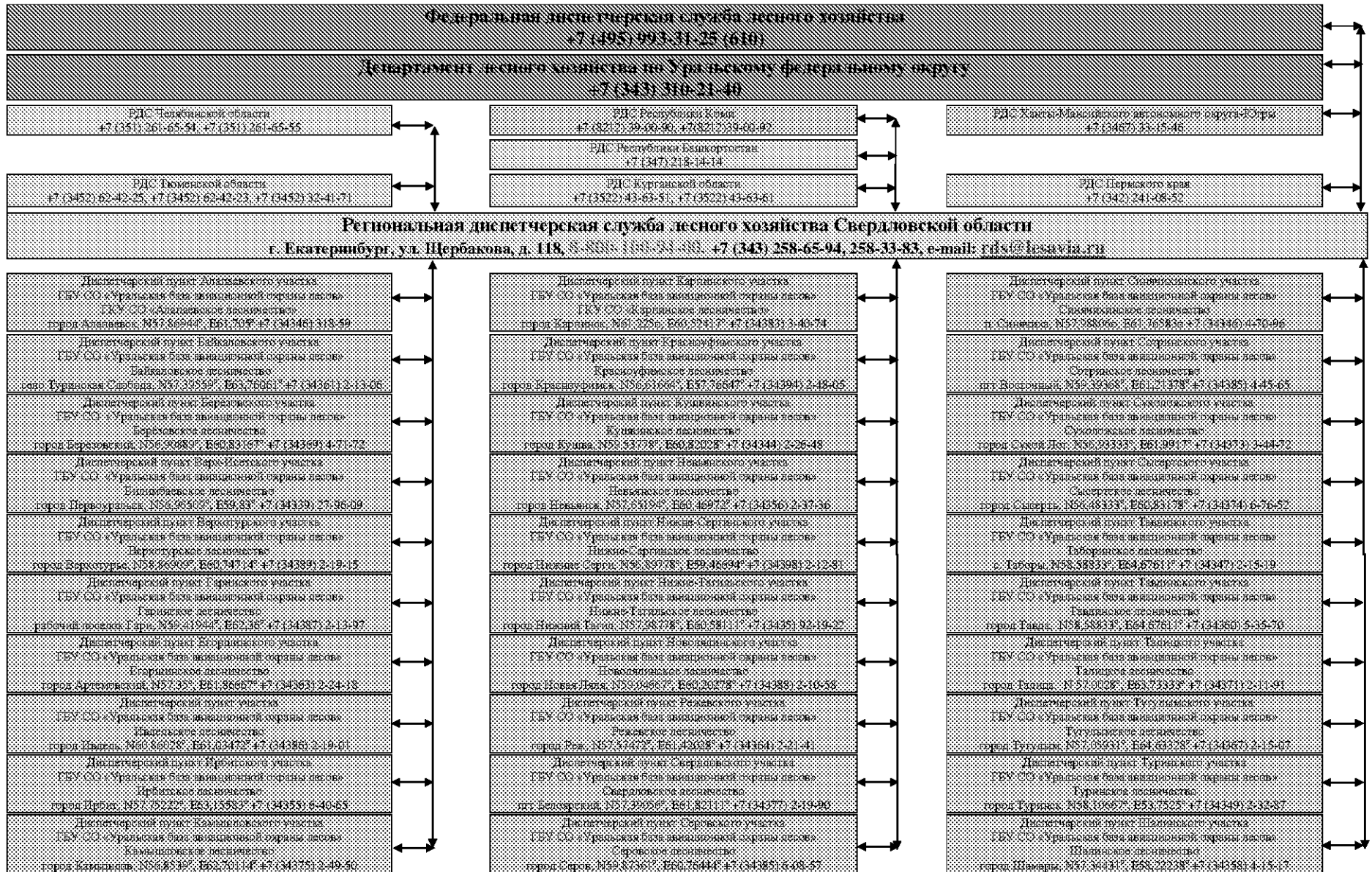