

**МИНИСТЕРСТВО ПО ОХРАНЕ ПАМЯТНИКОВ ИСТОРИИ И  
КУЛЬТУРЫ ПЕНЗЕНСКОЙ ОБЛАСТИ**

**П Р И К А З**

от « 12 » мая 2023 года № 30-14

г. Пенза

**О внесении изменений в приказ Комитета Пензенской области по охране  
памятников истории и культуры от 18.10.2018 № 92-ОД**

В соответствии со статьей 34.1. Федерального закона от 25.06.2002 № 73-ФЗ «Об объектах культурного наследия (памятниках истории и культуры) народов Российской Федерации» (с последующими изменениями), учитывая приказ Департамента Пензенской области по охране памятников истории и культуры от 11.04.2022 № 59-ОД «Об утверждении границ и режима использования территории объекта культурного наследия регионального значения «Церковь Михаила Архангела с интерьером», расположенного по адресу: Пензенская область, Башмаковский район, р.п. Башмаково», руководствуясь Положением о Министерстве по охране памятников истории и культуры Пензенской области, утвержденным постановлением Правительства Пензенской области от 03.03.2023 № 131-пП «Об утверждении Положения о Министерстве по охране памятников истории и культуры Пензенской области», **п р и к а з ы в а ю:**

1. Внести в приказ Комитета Пензенской области по охране памятников истории и культуры от 18.10.2018 № 92-ОД «Об утверждении графического описания местоположения границ защитной зоны объекта культурного наследия» (далее - приказ) следующие изменения:

1.1. В подпункте 1.1. пункта 1 приказа слова: «Церковь Михаила Архангела с интерьером» Пензенская область, Башмаковский район, р.п. Башмаково, ул. Меркулова, 2а» изложить в новой редакции следующего содержания «Церковь Михаила Архангела с интерьером» Пензенская область, Башмаковский район, р.п. Башмаково».

1.2. Внести изменение в графическое описание местоположения границ защитной зоны объекта культурного наследия регионального значения «Церковь Михаила Архангела с интерьером» Пензенская область, Башмаковский район, р.п. Башмаково, ул. Меркулова, д. 2а с перечнем координат характерных точек этих границ в системе координат, установленной для ведения Единого государственного реестра недвижимости, утвержденное приказом Комитета Пензенской области по охране памятников истории и культуры от 18.10.2018 № 92-ОД «Об утверждении графического описания местоположения границ защитной зоны объекта

культурного наследия», изложив его в новой редакции, согласно приложению к настоящему приказу.

3. Настоящий приказ разместить (опубликовать) на «Официальном интернет-портале правовой информации» ([www.pravo.gov.ru](http://www.pravo.gov.ru)) и на официальном сайте Министерства по охране памятников истории и культуры Пензенской области в информационно-телекоммуникационной сети «Интернет».

4. Контроль за исполнением настоящего приказа оставляю за собой.

Министр

A handwritten signature in black ink, appearing to be 'А.А. Понякин', written over a light gray grid background.

А.А. Понякин

Приложение к приказу Министерства по  
охране памятников истории и культуры  
Пензенской области

от « 12 » мая 2023 г. № 30-14

**ГРАФИЧЕСКОЕ ОПИСАНИЕ МЕСТОПОЛОЖЕНИЯ ГРАНИЦ**  
**Защитной зоны объекта культурного наследия регионального значения "Церковь**  
**Михаила Архаргела с интерьером", расположенного по адресу: Пензенская область,**  
**Башмаковский район, р.п. Башмаково**  
(наименование объекта, местоположение границ которого описано (далее -объект))

**Раздел 1**

<b>Сведения об объекте</b>		
<b>№ п/п</b>	<b>Характеристики объекта</b>	<b>Описание характеристик</b>
<b>1</b>	<b>2</b>	<b>3</b>
1	Местоположение объекта	Пензенская область, Башмаковский район, р.п. Башмаково, ул. Меркулова, д. 2а
2	Площадь объекта +/- величина погрешности определения площади (Р+/-ДельтаР)	43381 кв.м ± 208 кв.м
3	Иные характеристики объекта	В соответствии с п. 1 ст. 34.1 Федерального закона от 25.06.2002 №73-ФЗ «Об объектах культурного наследия (памятниках истории и культуры) народов Российской Федерации» в границах защитной зоны объекта культурного наследия в целях обеспечения сохранности объектов культурного наследия и композиционно-видовых связей (панорам) запрещаются строительство объектов капитального строительства и их реконструкция, связанная с изменением их параметров (высоты, количества этажей, площади), за исключением строительства и реконструкции линейных объектов

## Раздел 2

Сведения о местоположении границ объекта					
<b>1. Система координат <u>МСК-58, зона 1</u></b>					
<b>2. Сведения о характерных точках границ объекта</b>					
Обозначение характерных точек границ	Координаты, м		Метод определения координат характерной точки	Средняя квадратическая погрешность положения характерной точки (M <sub>t</sub> ), м	Описание обозначения точки на местности (при наличии)
	X	Y			
1	2	3	4	5	6
1	385406.18	1297477.72	Картометрический метод	0.50	–
2	385414.49	1297488.11	Картометрический метод	0.50	–
3	385420.19	1297497.32	Картометрический метод	0.50	–
4	385425.03	1297505.56	Картометрический метод	0.50	–
5	385429.65	1297515.00	Картометрический метод	0.50	–
6	385434.60	1297527.70	Картометрический метод	0.50	–
7	385437.70	1297536.96	Картометрический метод	0.50	–
8	385441.66	1297549.61	Картометрический метод	0.50	–
9	385444.76	1297561.41	Картометрический метод	0.50	–
10	385446.76	1297575.85	Картометрический метод	0.50	–
11	385446.48	1297589.16	Картометрический метод	0.50	–
12	385445.30	1297598.06	Картометрический метод	0.50	–
13	385442.57	1297609.44	Картометрический метод	0.50	–
14	385439.17	1297618.90	Картометрический метод	0.50	–
15	385433.58	1297630.25	Картометрический метод	0.50	–
16	385427.24	1297640.16	Картометрический метод	0.50	–
17	385418.58	1297651.06	Картометрический метод	0.50	–
18	385408.52	1297662.72	Картометрический метод	0.50	–
19	385390.14	1297676.08	Картометрический метод	0.50	–
20	385373.52	1297683.57	Картометрический метод	0.50	–
21	385356.91	1297687.76	Картометрический метод	0.50	–
22	385345.13	1297688.94	Картометрический метод	0.50	–
23	385338.11	1297689.02	Картометрический метод	0.50	–
24	385325.62	1297687.61	Картометрический метод	0.50	–
25	385316.17	1297686.74	Картометрический метод	0.50	–
26	385305.99	1297684.77	Картометрический метод	0.50	–
27	385295.07	1297681.40	Картометрический метод	0.50	–
28	385281.99	1297675.41	Картометрический метод	0.50	–
29	385271.47	1297668.76	Картометрический метод	0.50	–
30	385261.67	1297657.66	Картометрический метод	0.50	–
31	385252.31	1297644.64	Картометрический метод	0.50	–
32	385240.89	1297629.14	Картометрический метод	0.50	–
33	385232.96	1297615.38	Картометрический метод	0.50	–

34	385227.49	1297602.49	Картометрический метод	0.50	–
35	385223.18	1297589.40	Картометрический метод	0.50	–
36	385219.98	1297577.71	Картометрический метод	0.50	–
37	385216.68	1297560.64	Картометрический метод	0.50	–
38	385216.79	1297541.60	Картометрический метод	0.50	–
39	385220.96	1297521.48	Картометрический метод	0.50	–
40	385231.82	1297498.17	Картометрический метод	0.50	–
41	385247.10	1297479.51	Картометрический метод	0.50	–
42	385258.63	1297471.10	Картометрический метод	0.50	–
43	385269.78	1297464.68	Картометрический метод	0.50	–
44	385280.16	1297459.52	Картометрический метод	0.50	–
45	385291.15	1297454.15	Картометрический метод	0.50	–
46	385305.07	1297450.36	Картометрический метод	0.50	–
47	385315.61	1297448.86	Картометрический метод	0.50	–
48	385328.56	1297446.60	Картометрический метод	0.50	–
49	385338.70	1297445.44	Картометрический метод	0.50	–
50	385346.77	1297446.28	Картометрический метод	0.50	–
51	385358.09	1297448.60	Картометрический метод	0.50	–
52	385370.96	1297452.97	Картометрический метод	0.50	–
53	385386.22	1297460.95	Картометрический метод	0.50	–
54	385394.50	1297466.85	Картометрический метод	0.50	–
1	385406.18	1297477.72	Картометрический метод	0.50	–

### 3. Сведения о характерных точках части (частей) границы объекта

Обозначение характерных точек части границы	Координаты, м		Метод определения координат характерной точки	Средняя квадратическая погрешность положения характерной точки (M <sub>i</sub> ), м	Описание обозначения точки на местности (при наличии)
	X	Y			
1	2	3	4	5	6
–	–	–	–	–	–

### Раздел 3

Сведения о местоположении измененных (уточненных) границ объекта							
<b>1. Система координат <u>МСК-58, зона 1</u></b>							
<b>2. Сведения о характерных точках границ объекта</b>							
Обозначение характерных точек границ	Существующие координаты, м		Измененные (уточненные) координаты, м		Метод определения координат характерной точки	Средняя квадратическая погрешность положения характерной точки (Mf), м	Описание обозначения точки на местности (при наличии)
	X	Y	X	Y			
1	2	3	4	5	6	7	8
1	385491.43	1297427.39	385406.18	1297477.72	Картометрический метод	0.50	–
2	385500.89	1297440.95	385414.49	1297488.11	Картометрический метод	0.50	–
3	385509.19	1297455.24	385420.19	1297497.32	Картометрический метод	0.50	–
4	385516.29	1297470.17	385425.03	1297505.56	Картометрический метод	0.50	–
5	385518.54	1297475.70	385429.65	1297515.00	Картометрический метод	0.50	–
6	385529.90	1297504.78	385434.60	1297527.70	Картометрический метод	0.50	–
7	385535.27	1297520.41	385437.70	1297536.96	Картометрический метод	0.50	–
8	385539.34	1297536.43	385441.66	1297549.61	Картометрический метод	0.50	–
9	385542.06	1297552.73	385444.76	1297561.41	Картометрический метод	0.50	–
10	385543.44	1297569.21	385446.76	1297575.85	Картометрический метод	0.50	–
11	385543.44	1297585.74	385446.48	1297589.16	Картометрический метод	0.50	–
12	385542.08	1297602.21	385445.30	1297598.06	Картометрический метод	0.50	–
13	385539.37	1297618.52	385442.57	1297609.44	Картометрический метод	0.50	–
14	385535.32	1297634.54	385439.17	1297618.90	Картометрический метод	0.50	–
15	385529.96	1297650.18	385433.58	1297630.25	Картометрический метод	0.50	–
16	385525.12	1297661.74	385427.24	1297640.16	Картометрический метод	0.50	–
17	385518.17	1297676.74	385418.58	1297651.06	Картометрический метод	0.50	–
18	385510.01	1297691.11	385408.52	1297662.72	Картометрический метод	0.50	–
19	385500.69	1297704.76	385390.14	1297676.08	Картометрический метод	0.50	–
20	385490.28	1297717.60	385373.52	1297683.57	Картометрический метод	0.50	–
21	385478.84	1297729.53	385356.91	1297687.76	Картометрический метод	0.50	–
22	385466.45	1297740.47	385345.13	1297688.94	Картометрический метод	0.50	–
23	385451.09	1297751.81	385338.11	1297689.02	Картометрический метод	0.50	–

24	385437.08	1297760.59	385325.62	1297687.61	Картометрический метод	0.50	–
25	385422.40	1297768.19	385316.17	1297686.74	Картометрический метод	0.50	–
26	385407.14	1297774.54	385305.99	1297684.77	Картометрический метод	0.50	–
27	385391.41	1297779.62	385295.07	1297681.40	Картометрический метод	0.50	–
28	385375.32	1297783.37	385281.99	1297675.41	Картометрический метод	0.50	–
29	385358.96	1297785.79	385271.47	1297668.76	Картометрический метод	0.50	–
30	385342.47	1297786.85	385261.67	1297657.66	Картометрический метод	0.50	–
31	385325.94	1297786.54	385252.31	1297644.64	Картометрический метод	0.50	–
32	385315.81	1297785.69	385240.89	1297629.14	Картометрический метод	0.50	–
33	385299.44	1297783.40	385232.96	1297615.38	Картометрический метод	0.50	–
34	385283.32	1297779.77	385227.49	1297602.49	Картометрический метод	0.50	–
35	385267.54	1297774.82	385223.18	1297589.40	Картометрический метод	0.50	–
36	385252.94	1297769.08	385219.98	1297577.71	Картометрический метод	0.50	–
37	385237.86	1297762.29	385216.68	1297560.64	Картометрический метод	0.50	–
38	385223.40	1297754.29	385216.79	1297541.60	Картометрический метод	0.50	–
39	385209.65	1297745.11	385220.96	1297521.48	Картометрический метод	0.50	–
40	385196.71	1297734.83	385231.82	1297498.17	Картометрический метод	0.50	–
41	385184.66	1297723.52	385247.10	1297479.51	Картометрический метод	0.50	–
42	385173.58	1297711.25	385258.63	1297471.10	Картометрический метод	0.50	–
43	385163.56	1297698.10	385269.78	1297464.68	Картометрический метод	0.50	–
44	385154.65	1297684.18	385280.16	1297459.52	Картометрический метод	0.50	–
45	385146.92	1297669.56	385291.15	1297454.15	Картометрический метод	0.50	–
46	385140.43	1297654.36	385305.07	1297450.36	Картометрический метод	0.50	–
47	385138.80	1297649.89	385315.61	1297448.86	Картометрический метод	0.50	–
48	385126.56	1297615.12	385328.56	1297446.60	Картометрический метод	0.50	–
49	385121.72	1297599.32	385338.70	1297445.44	Картометрический метод	0.50	–
50	385118.20	1297583.16	385346.77	1297446.28	Картометрический метод	0.50	–
51	385116.03	1297566.78	385358.09	1297448.60	Картометрический метод	0.50	–

52	385115.22	1297550.27	385370.96	1297452.97	Картометрический метод	0.5 0	–
53	385115.77	1297533.75	385386.22	1297460.95	Картометрический метод	0.5 0	–
54	385117.69	1297517.33	385394.50	1297466.85	Картометрический метод	0.5 0	–
55	385120.95	1297501.12	–	–	Картометрический метод	0.5 0	–
56	385125.55	1297485.24	–	–	Картометрический метод	0.5 0	–
57	385131.44	1297469.80	–	–	Картометрический метод	0.5 0	–
58	385138.58	1297454.89	–	–	Картометрический метод	0.5 0	–
59	385146.93	1297440.63	–	–	Картометрический метод	0.5 0	–
60	385156.43	1297427.10	–	–	Картометрический метод	0.5 0	–
61	385167.02	1297414.40	–	–	Картометрический метод	0.5 0	–
62	385178.61	1297402.62	–	–	Картометрический метод	0.5 0	–
63	385191.14	1297391.84	–	–	Картометрический метод	0.5 0	–
64	385204.52	1297382.13	–	–	Картометрический метод	0.5 0	–
65	385218.65	1297373.56	–	–	Картометрический метод	0.5 0	–
66	385233.45	1297366.19	–	–	Картометрический метод	0.5 0	–
67	385242.43	1297362.42	–	–	Картометрический метод	0.5 0	–
68	385253.41	1297358.13	–	–	Картометрический метод	0.5 0	–
69	385269.04	1297352.76	–	–	Картометрический метод	0.5 0	–
70	385285.06	1297348.69	–	–	Картометрический метод	0.5 0	–
71	385301.36	1297345.97	–	–	Картометрический метод	0.5 0	–
72	385317.84	1297344.59	–	–	Картометрический метод	0.5 0	–
73	385334.37	1297344.59	–	–	Картометрический метод	0.5 0	–
74	385350.84	1297345.94	–	–	Картометрический метод	0.5 0	–
75	385367.15	1297348.66	–	–	Картометрический метод	0.5 0	–
76	385383.17	1297352.71	–	–	Картометрический метод	0.5 0	–
77	385398.81	1297358.07	–	–	Картометрический метод	0.5 0	–
78	385413.95	1297364.70	–	–	Картометрический метод	0.5 0	–
79	385428.49	1297372.56	–	–	Картометрический метод	0.5 0	–



80	385443.49	1297382.26	–	–	Картометрический метод	0.5 0	–
81	385456.84	1297392.02	–	–	Картометрический метод	0.5 0	–
82	385469.33	1297402.84	–	–	Картометрический метод	0.5 0	–
83	385480.89	1297414.66	–	–	Картометрический метод	0.5 0	–
1	385491.43	1297427.39	385406.18	1297477.72	Картометрический метод	0.5 0	–
<b>3. Сведения о характерных точках части (частей) границы объекта</b>							
–	–	–	–	–	–	–	–

## Раздел 4

### План границ объекта



Защитная зона объекта культурного наследия регионального значения  
"Церковь Михаила Архангела с интерьером", расположенного по адресу:  
Пензенская область, Башмаковский район, р.п. Башмаково, ул. Меркулова, д. 2а

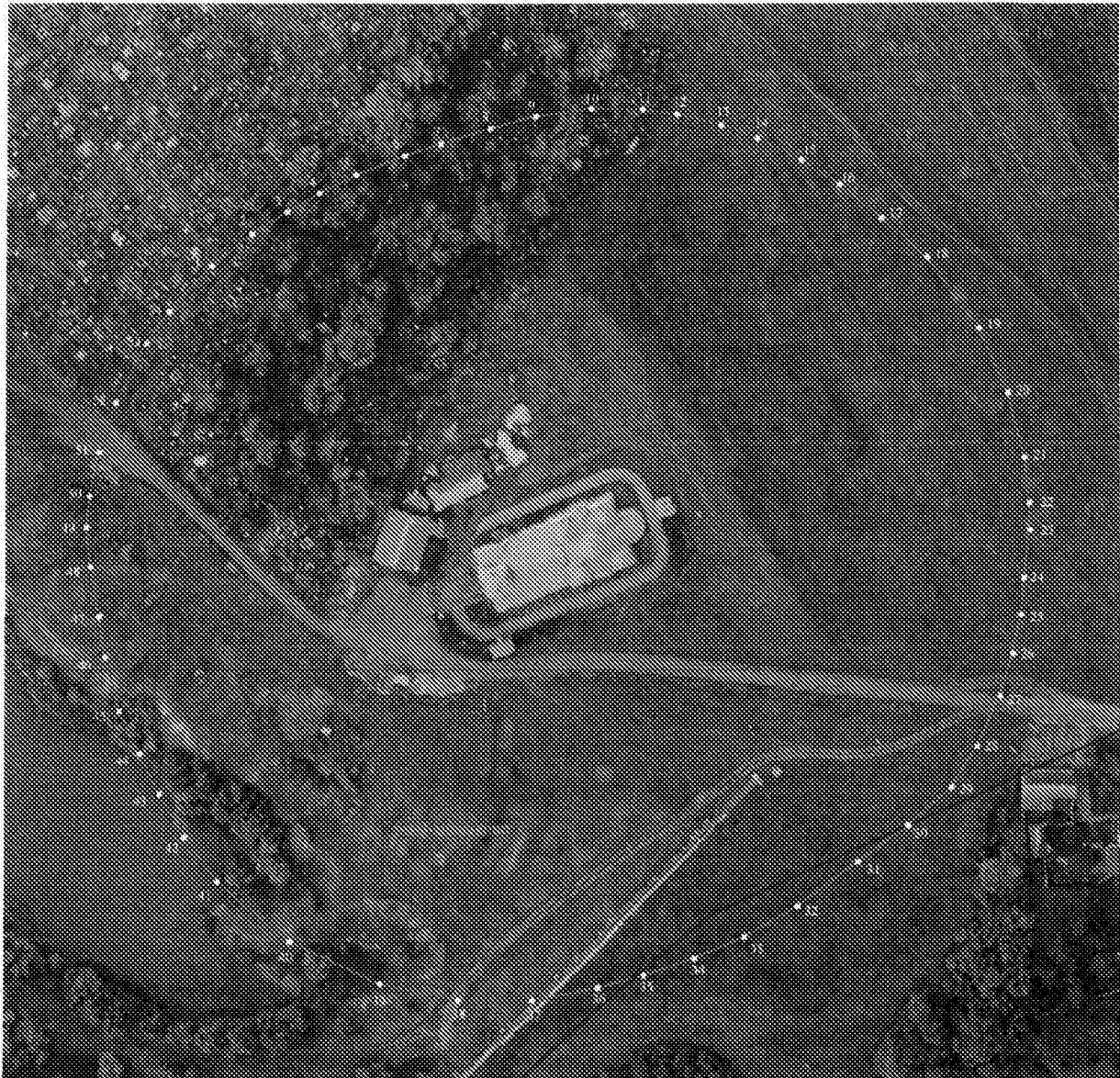

Масштаб 1:1600

Условные используемые знаки и обозначения:

	граница защитной зоны объекта культурного наследия
	характерная точка границы защитной зоны объекта культурного наследия
58.01.0250502	номер кадастрового квартала
	граница кадастрового квартала
рп. Башмаково	граница административно-территориального образования
58.01.03.3	реестровый номер границы муниципального образования
	граница муниципального образования

