



Правительство Нижегородской области

ПОСТАНОВЛЕНИЕ

25.12.2024

№ 849

О реорганизации государственного памятника природы областного значения «Болото Мазовское - II», расположенного в Ковернинском муниципальном округе Нижегородской области

В соответствии с Земельным кодексом Российской Федерации, федеральными законами от 14 марта 1995 г. № 33-ФЗ «Об особо охраняемых природных территориях», от 10 января 2002 г. № 7-ФЗ «Об охране окружающей среды», Законом Нижегородской области от 8 августа 2008 г. № 98-З «Об особо охраняемых природных территориях в Нижегородской области» Правительство Нижегородской области **п о с т а н о в л я е т:**

1. Реорганизовать государственный памятник природы областного значения «Болото Мазовское - II», расположенный в Ковернинском муниципальном округе Нижегородской области, в особо охраняемую природную территорию – памятник природы регионального значения «Болото Мазовское - II».

2. Установить площадь территории памятника природы регионального значения «Болото Мазовское - II» – 29,9 га.

3. Утвердить прилагаемый паспорт на памятник природы регионального значения «Болото Мазовское - II», расположенный в Ковернинском муниципальном округе Нижегородской области.

4. Настоящее постановление вступает в силу по истечении десяти дней после дня его официального опубликования.

Губернатор

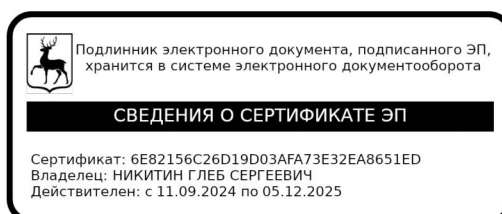

Г.С.НИКИТИН

УТВЕРЖДЕН
постановлением Правительства
Нижегородской области
от 25.12.2024 № 849

ПАСПОРТ
на памятник природы регионального значения
«Болото Мазовское – II», расположенный в Ковернинском
муниципальном округе Нижегородской области

Объявлен решением Нижегородского областного Совета народных депутатов от 2 ноября 1993 г. № 340-м.

Адрес (местонахождение): Нижегородская область, Ковернинский муниципальный округ, от р.п. Ковернино на северо-восток 28 км, от д. Маза Горевского сельсовета на восток 1,5 км.

Расположен частично на землях лесного фонда (квартал 179 (выделы 19 ч., 22 ч., 24 ч., 26 ч., 27 ч., 28 ч., 29, 30, 31 ч., 37-49, 72 ч., 93, 104-107) Ильино-Заборского участкового лесничества Ковернинского районного лесничества), частично на землях сельскохозяйственного назначения, входящих в состав кадастрового квартала 52:08:0010334.

Площадь памятника природы: 29,9 га.

Взят на учет в министерстве экологии и природных ресурсов Нижегородской области.

Краткое описание памятника природы, его назначение:

Северная граница памятника природы проходит по дороге от д. Маза на д. Макавшино, восточная - по дороге на д. Мокино, южная - по р. Талке, западная - по ручью Прохорскому и краем леса до дороги Маза - Макавшино.

Памятник природы представляет собой типичное переходное сосново-березово-осоково-сфагновое болото. Древостой образован сосной и березой (5С5Б), имеющими возраст 80 лет. В травяно-кустарничковом

ярус зарегистрированы осока вздутая, болотный мирт, подбел, хвощ приречный, белокрыльник, сабельник болотный, вахта трехлистная, росянка круглолистная, клюква обыкновенная, а также редкие, занесенные в Красную книгу Нижегородской области, растения: морошка, клюква мелкоплодная, княженика (поленика, малина арктическая), ива черничная.

Болото заслуживает охраны как место произрастания редких видов растений, богатый клюквенник и как водоохранное для р. Талки.

Болото окружено сосняками сфагновыми и черничниками, ельниками приручьевыми и черничниками, возраст которых 40 - 50 лет. В них также произрастают виды, занесенные в Красную книгу Нижегородской области: морошка и поляника. Также встречается редкий для Нижегородской области плаун годичный.

Значение памятника природы:

А. Региональное.

Б. 1. Охрана генофонда (место произрастания редких видов растений).

2. Охрана ценофонда (представлен типичный биоценоз переходного болота).

3. Научное (ландшафтоведческое, ботаническое).

4. Водоохранное (для реки Талки).

5. Ресурсоохранное (имеет важное значение для сохранения клюквенника).

Перечень мер, необходимых для сохранения памятника природы:

На территории памятника природы запрещается:

- отвод земель под любые виды пользования;
- прокладывание через территорию любых коммуникаций;
- все виды рубок леса, включая рубки ухода и санитарные рубки;
- применение ядохимикатов, химических средств защиты растений и стимуляторов роста;
- все виды мелиоративных работ;

- добыча любых полезных ископаемых, в том числе торфа;
- проезд и стоянка транспортных средств, за исключением спецтранспорта при необходимости его использования для предотвращения и ликвидации чрезвычайных ситуаций и спасения жизни людей;
- засорение и захламление территории;
- подсочка деревьев;
- прогон и выпас скота;
- разбивка туристических стоянок, разведение костров;
- строительство;
- любые иные виды хозяйственной деятельности, рекреационного и другого природопользования, препятствующие сохранению или восстановлению объектов охраны.

На территории памятника природы разрешается:

- охота;
- сбор грибов и ягод гражданами для собственных нужд;
- научные исследования.

Виды разрешенного использования земельных участков, расположенных в границах памятника природы, в соответствии с Классификатором видов разрешенного использования земельных участков, утвержденным приказом Федеральной службы государственной регистрации, кадастра и картографии от 10 ноября 2020 г. № П/0412.

Основные виды разрешенного использования земельных участков:

- деятельность по особой охране и изучению природы (код 9.0);
- охрана природных территорий (код 9.1).

Вспомогательные виды разрешенного использования земельных участков:

- охота и рыбалка (код 5.3).

Виды разрешенного использования действуют с учетом режима охраны особо охраняемой природной территории.

Охрану, защиту и воспроизводство лесов в границах памятника природы в рамках полномочий в области лесных отношений, переданных Российской Федерацией органам государственной власти субъектов Российской Федерации, осуществляет министерство лесного хозяйства и охраны объектов животного мира Нижегородской области, расположенное по адресу: 603134, г. Нижний Новгород, ул. Костина, д. 2, тел. (831) 433-69-85 (Ковернинское районное лесничество, адрес: 606570, Нижегородская область, Ковернинский муниципальный округ, р.п. Ковернино, ул. Школьная, дом 30, (8-831-57) 212-41).

Региональный государственный контроль (надзор) в области охраны и использования особо охраняемых природных территорий в отношении памятника природы осуществляет государственное бюджетное учреждение Нижегородской области «Экология региона» (адрес: 603109, г. Нижний Новгород, ул. Ильинская, 51, тел. (831) 433-94-10).

Паспорт составлен государственным бюджетным учреждением Нижегородской области «Экология региона» на основании материалов заведующей лабораторией охраны биологического разнообразия при Экологическом центре «Дронт» А.И. Бакка.

Приложения:

1. Схема границ памятника природы регионального значения «Болото Мазовское – II». Масштаб 1:20000.

2. Схема границ памятника природы регионального значения «Болото Мазовское – II» с учетом квартальной сети Ильино-Заборского участкового лесничества Ковернинского районного лесничества. Масштаб 1:7000.

3. Схема границ памятника природы регионального значения «Болото Мазовское – II». Масштаб 1:7000.

4. Координаты характерных точек границ памятника природы регионального значения «Болото Мазовское – II».

Приложение 1
к паспорту на памятник природы
регионального значения
«Болото Мазовское – II», расположенный
в Ковернинском муниципальном округе
Нижегородской области

**СХЕМА ГРАНИЦ
ПАМЯТНИКА ПРИРОДЫ РЕГИОНАЛЬНОГО ЗНАЧЕНИЯ "БОЛОТО МАЗОВСКОЕ-II"**



Масштаб 1:20000

Условные обозначения:

 - граница памятника природы
регионального значения «Болото Мазовское-II»

 - граница населенного пункта

Приложение 2
к паспорту на памятник природы
регионального значения
«Болото Мазовское – II», расположенный
в Ковернинском муниципальном округе
Нижегородской области

**СХЕМА ГРАНИЦ ПАМЯТНИКА ПРИРОДЫ РЕГИОНАЛЬНОГО ЗНАЧЕНИЯ
"БОЛОТО МАЗОВСКОЕ-II"
С УЧЕТОМ КВАРТАЛЬНОЙ СЕТИ
ИЛЬИНО-ЗАБОРСКОГО УЧАСТКОВОГО ЛЕСНИЧЕСТВА
КОВЕРНИНСКОГО РАЙОННОГО ЛЕСНИЧЕСТВА**

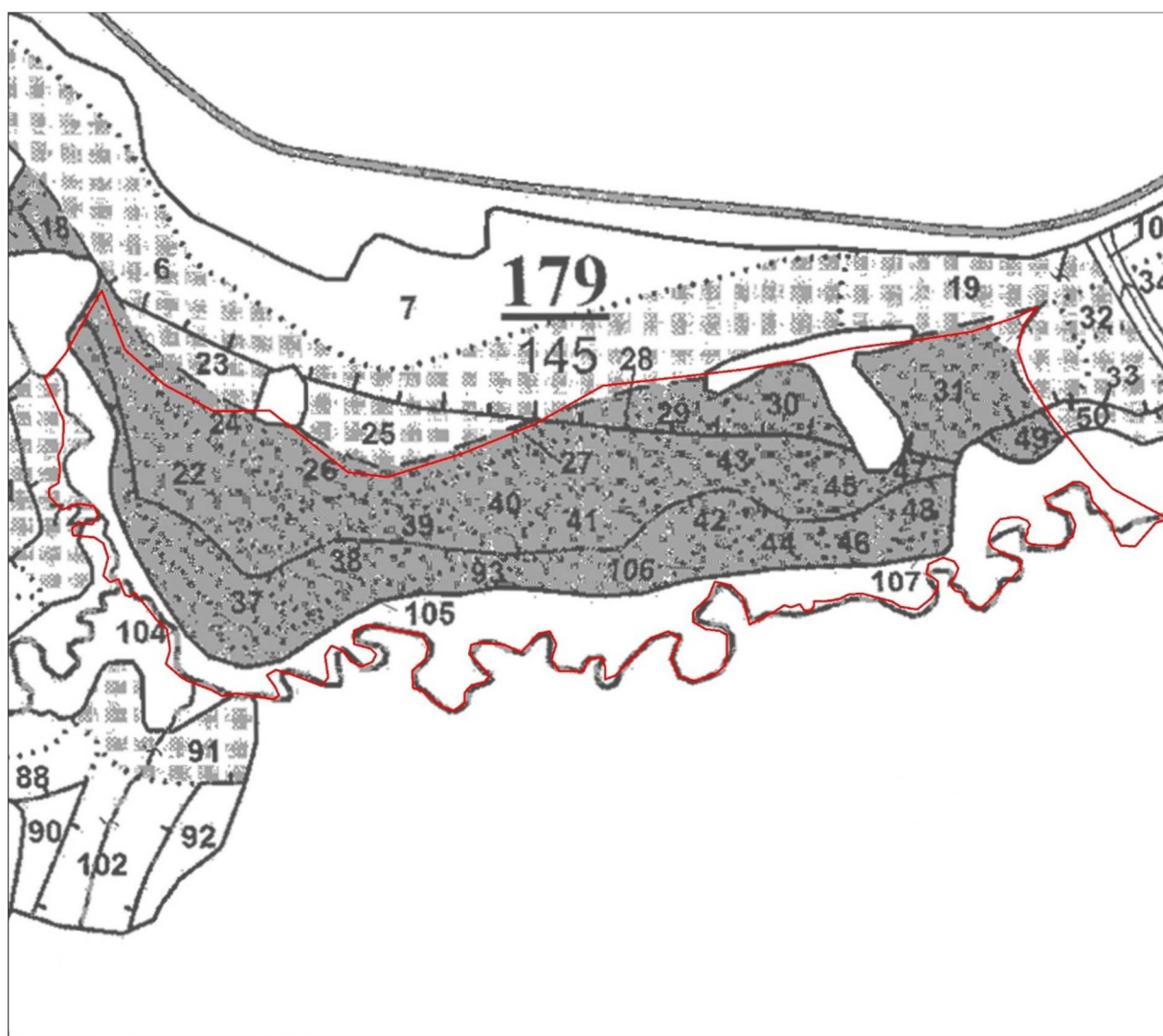

Масштаб 1:7000

Условные обозначения:



- граница памятника природы регионального значения
"Болото Мазовское-II"

Приложение 3
к паспорту на памятник природы регионального значения «Болото Мазовское – II»,
расположенный в Ковернинском муниципальном округе Нижегородской области

СХЕМА ГРАНИЦ ПАМЯТНИКА ПРИРОДЫ РЕГИОНАЛЬНОГО ЗНАЧЕНИЯ "БОЛОТО МАЗОВСКОЕ-II"

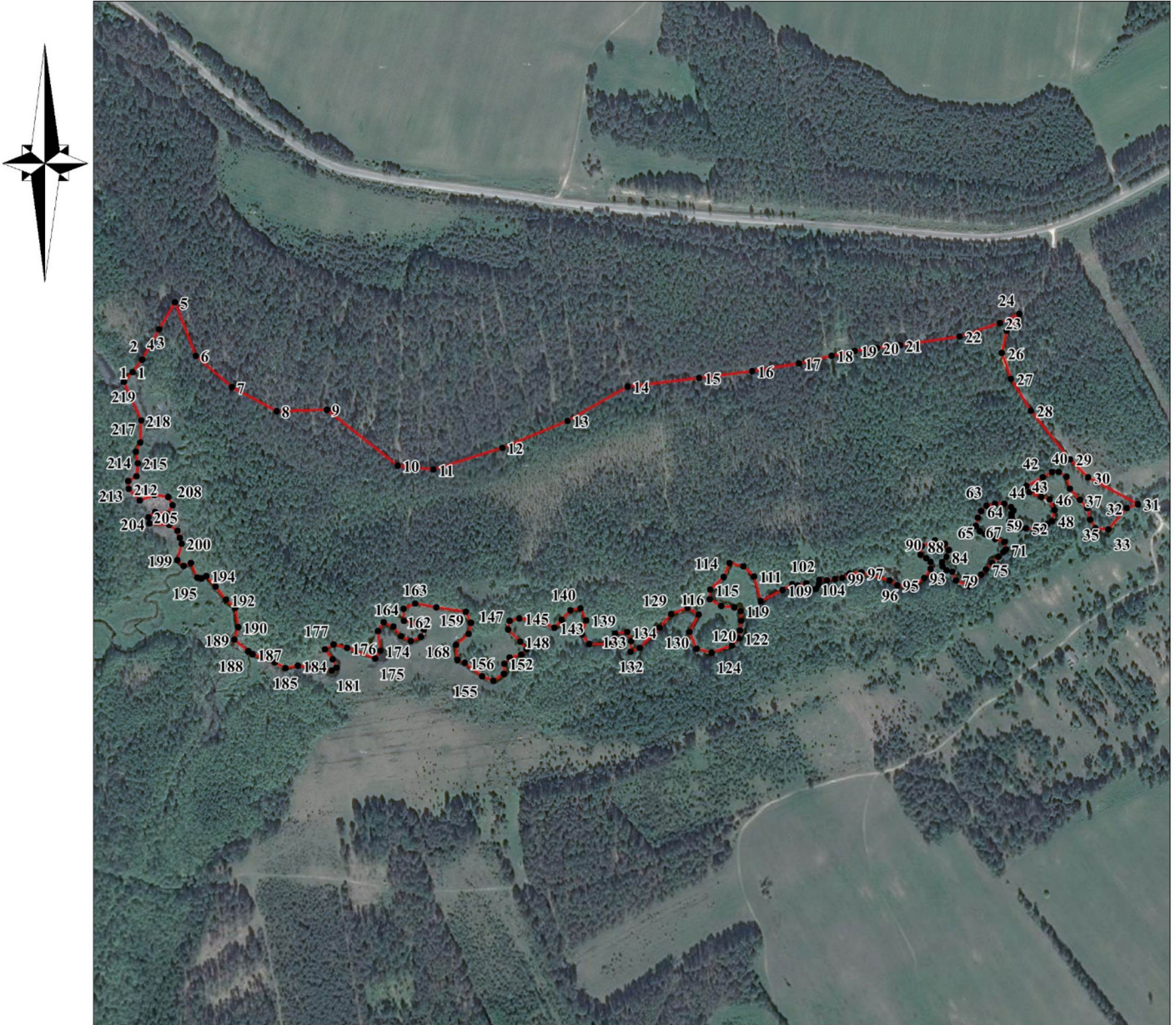

Масштаб 1:7000

Условные обозначения:



- граница памятника природы регионального значения
"Болото Мазовское-II"



- обозначения поворотной точки
границы памятника природы регионального значения
"Болото Мазовское-II"

Приложение 4
к паспорту на памятник природы
регионального значения
«Болото Мазовское – II», расположенный
в Ковернинском муниципальном округе
Нижегородской области

Координаты характерных точек границ памятника природы регионального значения «Болото Мазовское – II»

Сведения о местоположении границ памятника природы					
1. Система координат: МСК-52					
2. Сведения о характерных точках границ объекта:					
Обозначение характерных точек границ	Координаты		Метод определения координат характерной точки	Средняя квадратичная погрешность положения характерной точки (Mt), м	Описание обозначения точки на местности (при наличии)
	X	Y			
1	2	3	4	5	6
-	-	-	-	-	-
3. Сведения о характерных точках части (частей) границы объекта					
1	631487,44	2231869,59	Картометрический	2,5	-
2	631503,13	2231881,68	Картометрический	2,5	-
3	631524,76	2231893,93	Картометрический	2,5	-
4	631540,01	2231902,43	Картометрический	2,5	-
5	631573,07	2231922,18	Картометрический	2,5	-
6	631507,58	2231947,66	Картометрический	2,5	-
7	631468,42	2231991,55	Картометрический	2,5	-
8	631439,06	2232046,74	Картометрический	2,5	-
9	631440,28	2232108,19	Картометрический	2,5	-
10	631371,34	2232195,41	Картометрический	2,5	-
11	631366,12	2232239,41	Картометрический	2,5	-
12	631392,57	2232323,90	Картометрический	2,5	-
13	631425,60	2232404,17	Картометрический	2,5	-
14	631467,34	2232478,37	Картометрический	2,5	-
15	631477,44	2232566,44	Картометрический	2,5	-
16	631485,53	2232631,45	Картометрический	2,5	-
17	631494,50	2232689,34	Картометрический	2,5	-
18	631503,96	2232729,63	Картометрический	2,5	-
19	631509,71	2232758,16	Картометрический	2,5	-
20	631513,36	2232785,42	Картометрический	2,5	-
21	631516,40	2232813,60	Картометрический	2,5	-
22	631527,15	2232887,01	Картометрический	2,5	-
23	631543,30	2232936,46	Картометрический	2,5	-
24	631554,50	2232960,18	Картометрический	2,5	-
25	631534,04	2232944,80	Картометрический	2,5	-

26	631506,40	2232938,81	Картометрический	2,5	-
27	631474,84	2232949,96	Картометрический	2,5	-
28	631435,58	2232974,27	Картометрический	2,5	-
29	631375,47	2233022,06	Картометрический	2,5	-
30	631352,98	2233044,28	Картометрический	2,5	-
31	631319,96	2233105,39	Картометрический	2,5	-
32	631314,99	2233091,75	Картометрический	2,5	-
33	631288,74	2233068,90	Картометрический	2,5	-
34	631290,22	2233053,07	Картометрический	2,5	-
35	631301,15	2233046,41	Картометрический	2,5	-
36	631315,23	2233042,73	Картометрический	2,5	-
37	631325,10	2233033,94	Картометрический	2,5	-
38	631338,98	2233021,85	Картометрический	2,5	-
39	631354,09	2233017,72	Картометрический	2,5	-
40	631360,00	2233008,32	Картометрический	2,5	-
41	631360,04	2232999,72	Картометрический	2,5	-
42	631353,38	2232988,80	Картометрический	2,5	-
43	631342,78	2232968,21	Картометрический	2,5	-
44	631335,22	2232972,16	Картометрический	2,5	-
45	631329,39	2232986,88	Картометрический	2,5	-
46	631326,10	2232996,85	Картометрический	2,5	-
47	631313,08	2233002,45	Картометрический	2,5	-
48	631299,47	2232999,88	Картометрический	2,5	-
49	631296,14	2232993,57	Картометрический	2,5	-
50	631290,92	2232988,52	Картометрический	2,5	-
51	631289,71	2232977,83	Картометрический	2,5	-
52	631290,81	2232967,56	Картометрический	2,5	-
53	631290,63	2232960,01	Картометрический	2,5	-
54	631291,08	2232953,94	Картометрический	2,5	-
55	631293,62	2232948,71	Картометрический	2,5	-
56	631299,07	2232947,06	Картометрический	2,5	-
57	631304,51	2232949,80	Картометрический	2,5	-
58	631308,70	2232949,82	Картометрический	2,5	-
59	631312,46	2232952,36	Картометрический	2,5	-
60	631317,09	2232949,23	Картометрический	2,5	-
61	631320,90	2232940,86	Картометрический	2,5	-
62	631321,16	2232929,76	Картометрический	2,5	-
63	631318,90	2232919,06	Картометрический	2,5	-
64	631312,22	2232912,74	Картометрический	2,5	-
65	631303,85	2232908,51	Картометрический	2,5	-
66	631294,01	2232905,95	Картометрический	2,5	-
67	631287,08	2232910,74	Картометрический	2,5	-
68	631283,79	2232917,36	Картометрический	2,5	-
69	631277,98	2232929,57	Картометрический	2,5	-
70	631274,16	2232941,08	Картометрический	2,5	-
71	631264,51	2232942,29	Картометрический	2,5	-
72	631261,67	2232939,48	Картометрический	2,5	-

73	631255,88	2232933,74	Картометрический	2,5	-
74	631247,98	2232925,91	Картометрический	2,5	-
75	631240,30	2232918,30	Картометрический	2,5	-
76	631234,09	2232912,14	Картометрический	2,5	-
77	631227,40	2232905,51	Картометрический	2,5	-
78	631219,86	2232897,03	Картометрический	2,5	-
79	631227,26	2232881,56	Картометрический	2,5	-
80	631237,55	2232876,57	Картометрический	2,5	-
81	631239,68	2232869,24	Картометрический	2,5	-
82	631244,52	2232865,07	Картометрический	2,5	-
83	631249,34	2232864,05	Картометрический	2,5	-
84	631255,82	2232869,32	Картометрический	2,5	-
85	631264,40	2232872,71	Картометрический	2,5	-
86	631271,96	2232868,13	Картометрический	2,5	-
87	631276,42	2232855,57	Картометрический	2,5	-
88	631269,00	2232839,67	Картометрический	2,5	-
89	631258,68	2232837,47	Картометрический	2,5	-
90	631254,46	2232844,58	Картометрический	2,5	-
91	631249,41	2232850,21	Картометрический	2,5	-
92	631241,65	2232849,76	Картометрический	2,5	-
93	631230,37	2232841,96	Картометрический	2,5	-
94	631218,70	2232827,44	Картометрический	2,5	-
95	631221,50	2232808,80	Картометрический	2,5	-
96	631227,62	2232799,40	Картометрический	2,5	-
97	631236,78	2232765,27	Картометрический	2,5	-
98	631235,59	2232750,60	Картометрический	2,5	-
99	631230,60	2232741,35	Картометрический	2,5	-
100	631229,17	2232732,54	Картометрический	2,5	-
101	631227,75	2232722,48	Картометрический	2,5	-
102	631228,44	2232713,09	Картометрический	2,5	-
103	631222,14	2232712,18	Картометрический	2,5	-
104	631216,91	2232708,60	Картометрический	2,5	-
105	631218,20	2232701,47	Картометрический	2,5	-
106	631224,51	2232696,89	Картометрический	2,5	-
107	631221,41	2232686,61	Картометрический	2,5	-
108	631223,33	2232679,49	Картометрический	2,5	-
109	631215,84	2232667,51	Картометрический	2,5	-
110	631202,32	2232641,20	Картометрический	2,5	-
111	631233,09	2232633,06	Картометрический	2,5	-
112	631245,36	2232620,07	Картометрический	2,5	-
113	631249,66	2232602,54	Картометрический	2,5	-
114	631232,50	2232595,34	Картометрический	2,5	-
115	631217,06	2232578,92	Картометрический	2,5	-
116	631205,33	2232578,03	Картометрический	2,5	-
117	631196,88	2232592,67	Картометрический	2,5	-
118	631195,14	2232608,17	Картометрический	2,5	-
119	631190,49	2232616,11	Картометрический	2,5	-

120	631178,33	2232616,48	Картометрический	2,5	-
121	631166,60	2232615,59	Картометрический	2,5	-
122	631156,97	2232613,87	Картометрический	2,5	-
123	631148,44	2232604,98	Картометрический	2,5	-
124	631139,45	2232580,25	Картометрический	2,5	-
125	631144,35	2232562,22	Картометрический	2,5	-
126	631164,80	2232553,42	Картометрический	2,5	-
127	631186,47	2232564,32	Картометрический	2,5	-
128	631194,65	2232550,90	Картометрический	2,5	-
129	631187,02	2232530,83	Картометрический	2,5	-
130	631170,51	2232516,41	Картометрический	2,5	-
131	631145,43	2232491,96	Картометрический	2,5	-
132	631141,14	2232480,67	Картометрический	2,5	-
133	631153,99	2232481,30	Картометрический	2,5	-
134	631165,12	2232476,83	Картометрический	2,5	-
135	631163,78	2232461,86	Картометрический	2,5	-
136	631149,71	2232456,84	Картометрический	2,5	-
137	631150,49	2232429,76	Картометрический	2,5	-
138	631162,76	2232420,96	Картометрический	2,5	-
139	631179,93	2232426,41	Картометрический	2,5	-
140	631194,65	2232419,28	Картометрический	2,5	-
141	631192,20	2232406,70	Картометрический	2,5	-
142	631180,29	2232396,01	Картометрический	2,5	-
143	631171,12	2232387,23	Картометрический	2,5	-
144	631179,07	2232370,30	Картометрический	2,5	-
145	631182,74	2232343,97	Картометрический	2,5	-
146	631179,68	2232332,05	Картометрический	2,5	-
147	631168,70	2232330,13	Картометрический	2,5	-
148	631153,96	2232344,74	Картометрический	2,5	-
149	631144,70	2232352,66	Картометрический	2,5	-
150	631138,02	2232346,34	Картометрический	2,5	-
151	631134,73	2232332,08	Картометрический	2,5	-
152	631127,07	2232325,15	Картометрический	2,5	-
153	631114,23	2232324,44	Картометрический	2,5	-
154	631106,32	2232311,83	Картометрический	2,5	-
155	631111,83	2232298,02	Картометрический	2,5	-
156	631128,30	2232276,87	Картометрический	2,5	-
157	631131,66	2232267,93	Картометрический	2,5	-
158	631150,53	2232266,33	Картометрический	2,5	-
159	631163,88	2232281,48	Картометрический	2,5	-
160	631177,28	2232284,48	Картометрический	2,5	-
161	631191,14	2232277,83	Картометрический	2,5	-
162	631196,81	2232241,75	Картометрический	2,5	-
163	631201,71	2232216,04	Картометрический	2,5	-
164	631194,98	2232201,62	Картометрический	2,5	-
165	631180,29	2232202,25	Картометрический	2,5	-
166	631175,47	2232220,33	Картометрический	2,5	-

167	631169,15	2232226,59	Картометрический	2,5	-
168	631160,79	2232222,78	Картометрический	2,5	-
169	631155,39	2232210,18	Картометрический	2,5	-
170	631161,39	2232198,50	Картометрический	2,5	-
171	631173,09	2232189,30	Картометрический	2,5	-
172	631178,59	2232177,17	Картометрический	2,5	-
173	631167,73	2232169,99	Картометрический	2,5	-
174	631143,40	2232173,24	Картометрический	2,5	-
175	631133,79	2232166,49	Картометрический	2,5	-
176	631147,26	2232132,02	Картометрический	2,5	-
177	631151,62	2232115,43	Картометрический	2,5	-
178	631145,80	2232104,97	Картометрический	2,5	-
179	631133,18	2232114,09	Картометрический	2,5	-
180	631123,10	2232119,08	Картометрический	2,5	-
181	631119,35	2232112,77	Картометрический	2,5	-
182	631121,73	2232097,59	Картометрический	2,5	-
183	631123,97	2232083,30	Картометрический	2,5	-
184	631125,80	2232071,59	Картометрический	2,5	-
185	631122,53	2232056,20	Картометрический	2,5	-
186	631129,72	2232042,81	Картометрический	2,5	-
187	631139,90	2232016,03	Картометрический	2,5	-
188	631143,70	2232010,18	Картометрический	2,5	-
189	631158,02	2231993,05	Картометрический	2,5	-
190	631173,51	2231998,15	Картометрический	2,5	-
191	631197,00	2231994,48	Картометрический	2,5	-
192	631207,11	2231983,21	Картометрический	2,5	-
193	631223,10	2231970,70	Картометрический	2,5	-
194	631236,56	2231959,45	Картометрический	2,5	-
195	631233,23	2231953,56	Картометрический	2,5	-
196	631234,93	2231948,12	Картометрический	2,5	-
197	631252,57	2231940,65	Картометрический	2,5	-
198	631248,84	2231931,41	Картометрический	2,5	-
199	631256,04	2231923,79	Картометрический	2,5	-
200	631276,52	2231929,02	Картометрический	2,5	-
201	631283,40	2231926,83	Картометрический	2,5	-
202	631292,13	2231924,06	Картометрический	2,5	-
203	631299,19	2231913,69	Картометрический	2,5	-
204	631301,28	2231889,84	Картометрический	2,5	-
205	631309,24	2231888,68	Картометрический	2,5	-
206	631315,24	2231896,99	Картометрический	2,5	-
207	631313,30	2231911,48	Картометрический	2,5	-
208	631323,82	2231918,17	Картометрический	2,5	-
209	631333,78	2231913,05	Картометрический	2,5	-
210	631336,24	2231895,56	Картометрический	2,5	-
211	631329,96	2231878,04	Картометрический	2,5	-
212	631343,94	2231864,19	Картометрический	2,5	-
213	631353,48	2231863,83	Картометрический	2,5	-

214	631359,40	2231873,80	Картометрический	2,5	-
215	631375,69	2231875,86	Картометрический	2,5	-
216	631389,62	2231873,53	Картометрический	2,5	-
217	631401,13	2231879,03	Картометрический	2,5	-
218	631428,14	2231880,17	Картометрический	2,5	-
219	631475,56	2231858,80	Картометрический	2,5	-
1	631487,44	2231869,59	Картометрический	2,5	-
