



Правительство Нижегородской области

ПОСТАНОВЛЕНИЕ

20.12.2024

№ 817

О реорганизации государственного памятника природы регионального (областного) значения «Участки еловых лесов близ д. Сермягино», расположенного в Ковернинском муниципальном округе Нижегородской области

В соответствии с Земельным кодексом Российской Федерации, Федеральным законом от 14 марта 1995 г. № 33-ФЗ «Об особо охраняемых природных территориях», Федеральным законом от 10 января 2002 г. № 7-ФЗ «Об охране окружающей среды», Законом Нижегородской области от 8 августа 2008 г. № 98-З «Об особо охраняемых природных территориях в Нижегородской области» Правительство Нижегородской области **п о с т а н о в л я е т**:

1. Реорганизовать государственный памятник природы регионального (областного) значения «Участки еловых лесов близ д. Сермягино», расположенный в Ковернинском муниципальном округе Нижегородской области, в особо охраняемую природную территорию – памятник природы регионального значения «Участки еловых лесов близ д. Сермягино».

2. Установить площадь территории памятника природы регионального значения «Участки еловых лесов близ д. Сермягино» – 562,54 га.

3. Утвердить прилагаемый паспорт на памятник природы регионального значения «Участки еловых лесов близ д. Сермягино», расположенный в Ковернинском муниципальном округе Нижегородской области.

4. Настоящее постановление вступает в силу по истечении десяти дней после дня его официального опубликования.

Губернатор

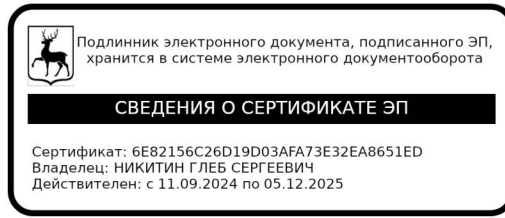

Г.С.Никитин

УТВЕРЖДЕН
постановлением Правительства
Нижегородской области
от 20.12.2024 № 817

ПАСПОРТ
на памятник природы регионального значения
«Участки еловых лесов близ д. Сермягино», расположенный
в Ковернинском муниципальном округе Нижегородской области

Объявлен распоряжением Администрации Нижегородской области от 13 ноября 1996 г. № 1479-р «Об объявлении природных объектов государственными памятниками природы регионального (областного) значения».

Адрес (местонахождение): Нижегородская область, Ковернинский муниципальный округ, от р. п. Ковернино на северо-восток в 22,5 км, от д. Шляпино на северо-восток в 2,5 км, от д. Парамоново на юго-запад в 3 км.

Расположен на землях лесного фонда (Узольское участковое лесничество, Ковернинское районное лесничество), входящих в состав кадастрового квартала 52:08:0010526.

Номера лесных кварталов и лесотаксационных выделов, входящих в границы особо охраняемой природной территории, представлены в приложении 1 к настоящему паспорту.

Площадь памятника природы: 562,54 га.

Взят на учет в министерстве экологии и природных ресурсов Нижегородской области.

Краткое описание памятника природы, его назначение:

Памятник природы представляет собой участки ельника сложного, где в первом ярусе древостоя встречаются ель, осина, береза в разных соотношениях. Возраст деревьев первого яруса 80–100 лет, высота -

23 - 27 м (до 30 м), диаметр стволов - от 25 см до 60 см, сомкнутость крон - 0,3 - 0,7. Во втором ярусе встречаются ель, береза, осина, а также местами липа, единично - ива козья. Возраст деревьев первого яруса 40–60 лет, высота 15 - 20 м, диаметр стволов 10 - 20 см. Сомкнутость крон во втором ярусе составляет от 0,2 до 0,6. В подросте преобладают ель, клен и липа, также встречаются вяз шершавый, береза и осина. Высота подроста от 1 до 10 м, густота от 0,2 до 0,7. Подлесок образуют рябина обыкновенная, крушина ломкая, малина, калина обыкновенная, смородины щетинистая и черная, можжевельник обыкновенный, лещина обыкновенная. Высота подлеска от 1 м до 5 м, густота - 0,1 - 0,5. В травяно-кустарничковом ярусе доминанты не выражены; встречаются кислица обыкновенная, черника, вейник тростниковидный, копытень европейский, золотарник обыкновенный, фиалка собачья, хвощ лесной, кочедыжник женский, щитовники австрийский и шартрский, сныть обыкновенная, звездчатка ланцетовидная, подмаренник пахучий, майник двулистный, голокучник Линнея, костяника, лютик ползучий, фегоптерис связывающий, цинна широколистная, ветреница дубравная, живучка ползучая, медуница неясная. Суммарное проективное покрытие травяно-кустарничкового яруса от 10% до 50%. На почве в основном мертвый покров, местами пятна зеленых мхов (проективное покрытие до 20%), в понижениях микрорельефа - пятна сфагновых мхов. На деревьях встречаются единичные экземпляры лобарии легочной (лишайник, занесенный в Красную книгу Российской Федерации).

Значение памятника природы:

А. Региональное.

Б. 1. Охрана генофонда (место обитания редкого вида).

2. Охрана ценофонда (представлены типичные биоценозы еловых лесов).

3. Научное (ботаническое).

Перечень мер, необходимых для сохранения памятника природы:

На территории памятника природы запрещается:

- передача земель другим юридическим и физическим лицам с изменением установленного режима использования земель;
- продажа земель;
- прокладывание через территорию любых коммуникаций;
- все виды рубок леса, включая рубки ухода и санитарные рубки;
- применение любых ядохимикатов;
- все виды мелиоративных работ;
- добыча любых полезных ископаемых;
- въезд и стоянка авто-, мототранспорта;
- засорение и захламление территории;
- подсочка деревьев;
- прогон и выпас скота;
- разбивка туристических стоянок, разведение костров;
- строительство;
- любые иные виды хозяйственной деятельности, рекреационного и другого природопользования, препятствующие сохранению или восстановлению объектов охраны.

На территории памятника природы разрешается:

- охота;
- сбор грибов и ягод гражданами для собственных нужд;
- научные исследования.

На всей территории разрешается тушение пожаров с использованием техники.

Виды разрешенного использования земельных участков, расположенных в границах памятника природы, в соответствии с Классификатором видов разрешенного использования земельных

участков, утвержденным приказом Федеральной службы государственной регистрации, кадастра и картографии от 10 ноября 2020 г. № П/0412.

Основные виды разрешенного использования земельных участков:

- деятельность по особой охране и изучению природы (9.0);
- охрана природных территорий (код 9.1).

Вспомогательные виды разрешенного использования земельных участков:

- охота и рыбалка (код 5.3).

Виды разрешенного использования действуют с учетом режима охраны особо охраняемой природной территории.

Охрану, защиту и воспроизводство лесов в границах памятника природы в рамках полномочий в области лесных отношений, переданных Российской Федерацией органам государственной власти субъектов Российской Федерации, осуществляет министерство лесного хозяйства и охраны объектов животного мира Нижегородской области, расположенное по адресу: 603134, г. Нижний Новгород, ул. Костина, д. 2, тел. (831) 433-69-85 (Ковернинское районное лесничество, адрес: 606570, Нижегородская область, п. Ковернино, ул. Школьная, 30).

Региональный государственный контроль (надзор) в области охраны и использования особо охраняемых природных территорий в отношении памятника природы осуществляет государственное бюджетное учреждение Нижегородской области «Экология региона» (адрес: 603109, г. Нижний Новгород, ул. Ильинская, 51, тел. (831) 433-94-10).

Паспорт составлен государственным бюджетным учреждением Нижегородской области «Экология региона» на основании материалов госинспектора Нижегородского областного комитета охраны окружающей среды и природных ресурсов С.В.Бакка, заведующей лабораторией охраны биологического разнообразия при Экологическом центре «Дронт» А.И.Бакка.

Приложения:

1. Перечень лесных кварталов и лесотаксационных выделов, входящих в состав памятника природы регионального значения «Участки еловых лесов близ д. Сермягино».

2. Схема границ памятника природы регионального значения «Участки еловых лесов близ д. Сермягино» с учетом квартальной сети Ковернинского районного лесничества Узольского участкового лесничества. Масштаб 1:20000.

3. Схема границ памятника природы регионального значения «Участки еловых лесов близ д. Сермягино» с указанием характерных точек. Масштаб 1:18000.

4. Координаты характерных точек границ памятника природы регионального значения «Участки еловых лесов близ д. Сермягино».

Приложение 1
к паспорту на памятник природы
регионального значения
«Участки еловых лесов близ
д. Сермягино», расположенный в
Ковернинском муниципальном
округе Нижегородской области

Перечень лесных кварталов и лесотаксационных выделов,
входящих в состав памятника природы регионального значения
«Участки еловых лесов близ д. Сермягино»

Наименование лесничества	Год таксации	№ квартала	№ выдела	Площадь, га
Ковернинское районное лесничество Узольское участковое лесничество	2018	13	33 ч.	1,00
		16	6 ч., 9 ч., 10 ч., 17 ч., 18, 19 ч., 20 ч., 21 ч., 23 ч., 25 ч., 26 ч., 27 ч.	72,14
		17	2 ч., 11 ч., 14 ч., 15, 16, 17 ч., 21-25, 29 ч., 30 ч., 31, 32 ч., 33, 34	50,66
		19	4ч., 5, 7, 9 ч., 10-12, 13 ч., 14 ч., 15	152,80
		20	1-3, 4 ч., 9, 12 ч., 14, 24 ч., 25 ч.	75,01
		23	3 ч., 4 ч., 5-7, 8 ч., 9-11, 12 ч., 13, 14 ч., 15, 16	209,83
		24	9 ч., 10 ч.	1,10
Итого по лесничеству				562,54

Приложение 2
к паспорту на памятник природы
регионального значения
«Участки еловых лесов близ
д. Сермягино», расположенный в
Ковернинском муниципальном
округе Нижегородской области

**СХЕМА ГРАНИЦЫ ПАМЯТНИКА ПРИРОДЫ РЕГИОНАЛЬНОГО ЗНАЧЕНИЯ "УЧАСТКИ ЕЛОВЫХ ЛЕСОВ БЛИЗ Д. СЕРМЯГИНО"
С УЧЕТОМ КВАРТАЛЬНОЙ СЕТИ КОВЕРНИНСКОГО РАЙОННОГО ЛЕСНИЧЕСТВА
УЗОЛЬСКОГО УЧАСТКОВОГО ЛЕСНИЧЕСТВА**

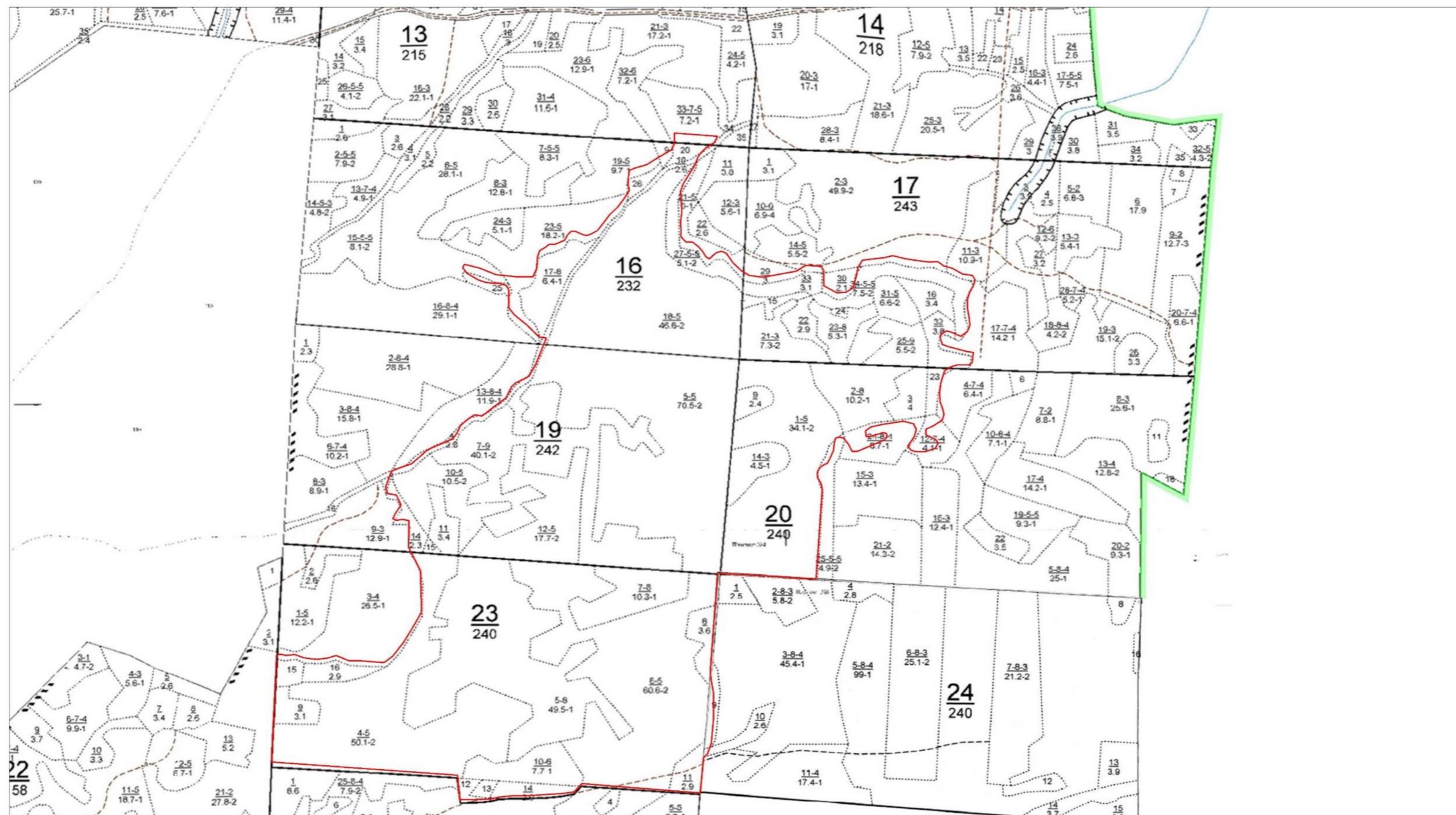

Условные обозначения:

Масштаб 1:20000

 - граница памятника природы регионального значения "Участки еловых лесов близ д. Сермягино"

Приложение 3
к паспорту на памятник природы
регионального значения
«Участки еловых лесов близ
д. Сермягино», расположенный в
Ковернинском муниципальном
округе Нижегородской области

**СХЕМА ГРАНИЦ ПАМЯТНИКА ПРИРОДЫ РЕГИОНАЛЬНОГО ЗНАЧЕНИЯ
"УЧАСТКИ ЕЛОВЫХ ЛЕСОВ БЛИЗ Д. СЕРМЯГИНО" С УКАЗАНИЕМ ХАРАКТЕРНЫХ ТОЧЕК**

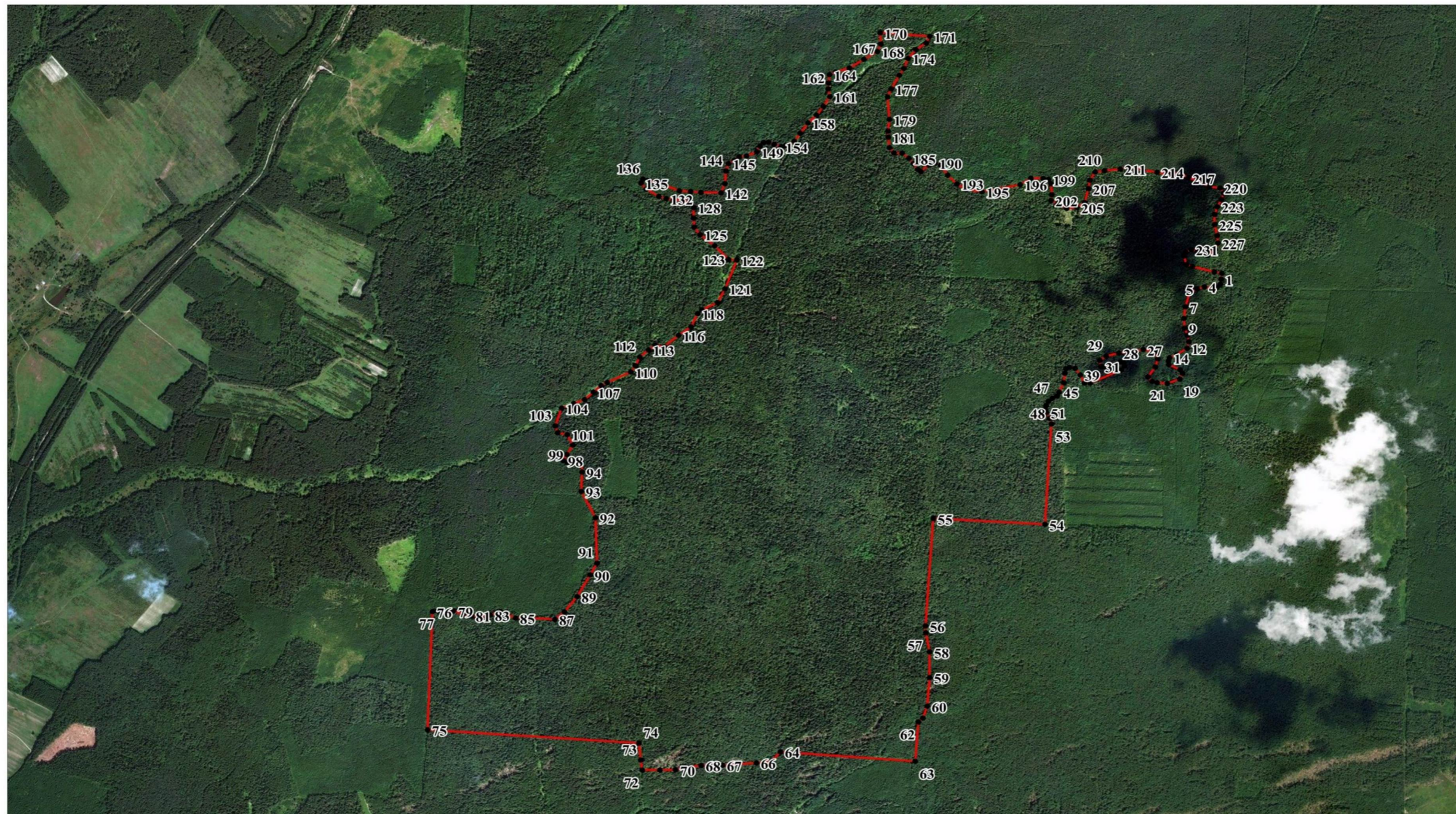

Масштаб 1:18000
Условные обозначения:

 - границы памятника природы регионального значения "Участки еловых лесов близ д. Сермягино"

 89 - характерная точка границы памятника природы регионального значения "Участки еловых лесов близ д. Сермягино"

Приложение 4
к паспорту на памятник природы
регионального значения
«Участки еловых лесов близ
д. Сермягино», расположенный в
Ковернинском муниципальном округе
Нижегородской области

Координаты характерных точек границ памятника природы регионального
значения «Участки еловых лесов близ д. Сермягино»

Сведения о местоположении границ памятника природы					
1. Система координат: МСК-52					
2. Сведения о характерных точках границ объекта:					
Обозначение характерных точек границ	Координаты		Метод определения координат характерной точки	Средняя квадратичная погрешность положения характерной точки (Mt), м	Описание обозначения точки на местности (при наличии)
	X	Y			
1	2	3	4	5	6
-	-	-	-	-	-
3. Сведения о характерных точках части (частей) границы объекта					
1	635556,07	2223870,24	Картометрический	2,5	-
2	635532,10	2223867,04	Картометрический	2,5	-
3	635519,31	2223852,64	Картометрический	2,5	-
4	635520,91	2223798,21	Картометрический	2,5	-
5	635511,32	2223766,20	Картометрический	2,5	-
6	635492,14	2223734,19	Картометрический	2,5	-
7	635428,20	2223714,98	Картометрический	2,5	-
8	635373,86	2223708,58	Картометрический	2,5	-
9	635328,76	2223712,30	Картометрический	2,5	-
10	635295,06	2223723,56	Картометрический	2,5	-
11	635263,95	2223729,82	Картометрический	2,5	-
12	635234,14	2223722,31	Картометрический	2,5	-
13	635204,33	2223676,01	Картометрический	2,5	-
14	635190,07	2223644,73	Картометрический	2,5	-
15	635174,51	2223640,98	Картометрический	2,5	-
16	635158,96	2223642,23	Картометрический	2,5	-
17	635133,04	2223691,03	Картометрический	2,5	-
18	635116,19	2223701,04	Картометрический	2,5	-

19	635088,97	2223688,53	Картометрический	2,5	-
20	635070,82	2223635,97	Картометрический	2,5	-
21	635073,36	2223591,73	Картометрический	2,5	-
22	635079,75	2223569,32	Картометрический	2,5	-
23	635100,53	2223551,71	Картометрический	2,5	-
24	635146,00	2223583,42	Картометрический	2,5	-
25	635186,18	2223594,68	Картометрический	2,5	-
26	635215,99	2223580,92	Картометрический	2,5	-
27	635228,95	2223532,12	Картометрический	2,5	-
28	635213,40	2223427,01	Картометрический	2,5	-
29	635199,14	2223371,95	Картометрический	2,5	-
30	635179,70	2223345,68	Картометрический	2,5	-
31	635151,18	2223349,43	Картометрический	2,5	-
32	635149,89	2223364,45	Картометрический	2,5	-
33	635171,92	2223433,27	Картометрический	2,5	-
34	635166,74	2223447,03	Картометрический	2,5	-
35	635151,18	2223452,04	Картометрический	2,5	-
36	635133,04	2223438,27	Картометрический	2,5	-
37	635073,41	2223303,13	Картометрический	2,5	-
38	635074,71	2223279,36	Картометрический	2,5	-
39	635112,30	2223260,59	Картометрический	2,5	-
40	635142,11	2223238,07	Картометрический	2,5	-
41	635147,29	2223214,29	Картометрический	2,5	-
42	635141,46	2223198,03	Картометрический	2,5	-
43	635119,43	2223193,02	Картометрический	2,5	-
44	635076,65	2223189,27	Картометрический	2,5	-
45	635032,58	2223169,25	Картометрический	2,5	-
46	635013,14	2223159,24	Картометрический	2,5	-
47	635002,77	2223139,22	Картометрический	2,5	-
48	634989,81	2223122,95	Картометрический	2,5	-
49	634970,37	2223111,69	Картометрический	2,5	-
50	634950,92	2223109,19	Картометрический	2,5	-
51	634936,67	2223112,94	Картометрический	2,5	-
52	634908,72	2223127,54	Картометрический	2,5	-
53	634883,15	2223133,95	Картометрический	2,5	-
54	634413,22	2223103,53	Картометрический	2,5	-
55	634443,59	2222621,74	Картометрический	2,5	-
56	633940,09	2222584,92	Картометрический	2,5	-
57	633909,45	2222587,41	Картометрический	2,5	-
58	633818,61	2222602,53	Картометрический	2,5	-
59	633698,73	2222602,53	Картометрический	2,5	-
60	633564,46	2222591,33	Картометрический	2,5	-
61	633508,52	2222572,12	Картометрический	2,5	-
62	633490,94	2222552,91	Картометрический	2,5	-
63	633307,12	2222536,91	Картометрический	2,5	-
64	633355,07	2221957,47	Картометрический	2,5	-
65	633311,92	2221919,06	Картометрический	2,5	-

66	633303,92	2221853,43	Картометрический	2,5	-
67	633294,33	2221706,17	Картометрический	2,5	-
68	633292,74	2221614,94	Картометрический	2,5	-
69	633286,34	2221549,31	Картометрический	2,5	-
70	633273,55	2221504,49	Картометрический	2,5	-
71	633273,55	2221437,26	Картометрический	2,5	-
72	633272,76	2221360,43	Картометрический	2,5	-
73	633320,71	2221354,03	Картометрический	2,5	-
74	633399,03	2221347,63	Картометрический	2,5	-
75	633467,76	2220436,86	Картометрический	2,5	-
76	634021,21	2220461,67	Картометрический	2,5	-
77	634024,81	2220482,77	Картометрический	2,5	-
78	634018,81	2220507,29	Картометрический	2,5	-
79	634023,60	2220552,11	Картометрический	2,5	-
80	634006,66	2220594,13	Картометрический	2,5	-
81	634001,23	2220628,94	Картометрический	2,5	-
82	633998,88	2220660,45	Картометрический	2,5	-
83	634004,42	2220710,57	Картометрический	2,5	-
84	634018,97	2220754,29	Картометрический	2,5	-
85	633989,16	2220819,36	Картометрический	2,5	-
86	633990,04	2220881,84	Картометрический	2,5	-
87	633982,05	2220989,08	Картометрический	2,5	-
88	634015,61	2221030,70	Картометрический	2,5	-
89	634087,54	2221085,12	Картометрический	2,5	-
90	634188,24	2221142,74	Картометрический	2,5	-
91	634244,18	2221171,56	Картометрический	2,5	-
92	634456,77	2221166,76	Картометрический	2,5	-
93	634580,22	2221107,15	Картометрический	2,5	-
94	634670,96	2221110,73	Картометрический	2,5	-
95	634715,71	2221109,13	Картометрический	2,5	-
96	634722,11	2221080,32	Картометрический	2,5	-
97	634717,31	2221048,31	Картометрический	2,5	-
98	634725,30	2221030,70	Картометрический	2,5	-
99	634754,08	2221045,11	Картометрический	2,5	-
100	634797,23	2221072,32	Картометрический	2,5	-
101	634846,78	2221048,31	Картометрический	2,5	-
102	634856,37	2221006,69	Картометрический	2,5	-
103	634888,34	2220995,49	Картометрический	2,5	-
104	634971,46	2221024,30	Картометрический	2,5	-
105	634991,75	2221075,87	Картометрический	2,5	-
106	635009,82	2221123,54	Картометрический	2,5	-
107	635044,98	2221161,95	Картометрический	2,5	-
108	635076,01	2221195,99	Картометрический	2,5	-
109	635090,26	2221221,02	Картометрический	2,5	-
110	635138,22	2221323,62	Картометрический	2,5	-
111	635166,46	2221344,43	Картометрический	2,5	-
112	635208,27	2221362,60	Картометрический	2,5	-

113	635241,54	2221401,26	Картометрический	2,5	-
114	635262,84	2221430,58	Картометрический	2,5	-
115	635255,53	2221467,52	Картометрический	2,5	-
116	635308,72	2221530,10	Картометрический	2,5	-
117	635348,85	2221585,14	Картометрический	2,5	-
118	635409,77	2221613,92	Картометрический	2,5	-
119	635426,62	2221631,43	Картометрический	2,5	-
120	635461,62	2221699,00	Картометрический	2,5	-
121	635525,66	2221731,79	Картометрический	2,5	-
122	635660,14	2221783,79	Картометрический	2,5	-
123	635664,14	2221747,80	Картометрический	2,5	-
124	635727,50	2221688,56	Картометрический	2,5	-
125	635780,25	2221626,14	Картометрический	2,5	-
126	635815,41	2221600,53	Картометрический	2,5	-
127	635856,95	2221598,90	Картометрический	2,5	-
128	635906,52	2221600,53	Картометрический	2,5	-
129	635932,10	2221586,12	Картометрический	2,5	-
130	635941,69	2221552,51	Картометрический	2,5	-
131	635943,29	2221514,10	Картометрический	2,5	-
132	635948,98	2221481,28	Картометрический	2,5	-
133	635960,97	2221449,37	Картометрический	2,5	-
134	635994,44	2221395,65	Картометрический	2,5	-
135	636023,21	2221373,24	Картометрический	2,5	-
136	636040,79	2221381,24	Картометрический	2,5	-
137	636035,99	2221403,65	Картометрический	2,5	-
138	636020,01	2221458,07	Картометрический	2,5	-
139	635986,44	2221538,10	Картометрический	2,5	-
140	635981,65	2221587,72	Картометрический	2,5	-
141	635976,85	2221630,94	Картометрический	2,5	-
142	635975,25	2221717,38	Картометрический	2,5	-
143	636018,41	2221734,98	Картометрический	2,5	-
144	636077,55	2221739,78	Картометрический	2,5	-
145	636112,72	2221750,99	Картометрический	2,5	-
146	636127,10	2221776,60	Картометрический	2,5	-
147	636143,09	2221797,41	Картометрический	2,5	-
148	636146,28	2221829,42	Картометрический	2,5	-
149	636165,46	2221872,64	Картометрический	2,5	-
150	636192,64	2221887,04	Картометрический	2,5	-
151	636210,22	2221903,05	Картометрический	2,5	-
152	636211,82	2221923,86	Картометрический	2,5	-
153	636200,63	2221947,87	Картометрический	2,5	-
154	636189,44	2221978,28	Картометрический	2,5	-
155	636195,83	2221997,49	Картометрический	2,5	-
156	636215,02	2222034,30	Картометрический	2,5	-
157	636251,78	2222061,52	Картометрический	2,5	-
158	636299,73	2222095,13	Картометрический	2,5	-
159	636336,49	2222131,94	Картометрический	2,5	-

160	636376,45	2222160,76	Картометрический	2,5	-
161	636422,81	2222189,57	Картометрический	2,5	-
162	636459,35	2222183,24	Картометрический	2,5	-
163	636487,22	2222183,87	Картометрический	2,5	-
164	636526,10	2222188,88	Картометрический	2,5	-
165	636537,89	2222215,18	Картометрический	2,5	-
166	636555,48	2222274,40	Картометрический	2,5	-
167	636597,03	2222338,43	Картометрический	2,5	-
168	636632,20	2222396,05	Картометрический	2,5	-
169	636667,36	2222412,06	Картометрический	2,5	-
170	636720,11	2222408,86	Картометрический	2,5	-
171	636702,53	2222621,74	Картометрический	2,5	-
172	636670,30	2222606,18	Картометрический	2,5	-
173	636640,59	2222562,52	Картометрический	2,5	-
174	636600,50	2222527,54	Картометрический	2,5	-
175	636552,59	2222510,21	Картометрический	2,5	-
176	636520,64	2222490,22	Картометрический	2,5	-
177	636456,75	2222454,23	Картометрический	2,5	-
178	636419,21	2222439,27	Картометрический	2,5	-
179	636314,50	2222446,01	Картометрический	2,5	-
180	636260,06	2222439,76	Картометрический	2,5	-
181	636230,25	2222441,01	Картометрический	2,5	-
182	636182,65	2222444,07	Картометрический	2,5	-
183	636157,07	2222464,88	Картометрический	2,5	-
184	636155,47	2222500,09	Картометрический	2,5	-
185	636131,50	2222528,90	Картометрический	2,5	-
186	636107,52	2222548,11	Картометрический	2,5	-
187	636078,75	2222565,72	Картометрический	2,5	-
188	636069,16	2222580,12	Картометрический	2,5	-
189	636101,13	2222613,74	Картометрический	2,5	-
190	636109,12	2222640,95	Картометрический	2,5	-
191	636097,93	2222664,96	Картометрический	2,5	-
192	636050,80	2222695,48	Картометрический	2,5	-
193	636010,02	2222735,39	Картометрический	2,5	-
194	635984,45	2222775,40	Картометрический	2,5	-
195	635973,26	2222842,63	Картометрический	2,5	-
196	636005,22	2223007,50	Картометрический	2,5	-
197	636035,82	2223052,88	Картометрический	2,5	-
198	636032,58	2223106,68	Картометрический	2,5	-
199	636028,69	2223129,21	Картометрический	2,5	-
200	636009,25	2223140,47	Картометрический	2,5	-
201	635957,27	2223143,55	Картометрический	2,5	-
202	635930,10	2223140,35	Картометрический	2,5	-
203	635914,12	2223169,16	Картометрический	2,5	-
204	635893,34	2223205,98	Картометрический	2,5	-
205	635896,53	2223250,79	Картометрический	2,5	-
206	635918,91	2223284,41	Картометрический	2,5	-

207	635984,45	2223302,01	Картометрический	2,5	-
208	636024,41	2223308,42	Картометрический	2,5	-
209	636062,77	2223330,82	Картометрический	2,5	-
210	636067,56	2223370,84	Картометрический	2,5	-
211	636075,55	2223439,67	Картометрический	2,5	-
212	636085,14	2223479,68	Картометрический	2,5	-
213	636070,76	2223537,31	Картометрический	2,5	-
214	636059,57	2223598,13	Картометрический	2,5	-
215	636051,58	2223660,56	Картометрический	2,5	-
216	636054,78	2223697,37	Картометрический	2,5	-
217	636031,93	2223731,07	Картометрический	2,5	-
218	636019,61	2223771,00	Картометрический	2,5	-
219	635990,46	2223822,41	Картометрический	2,5	-
220	635984,45	2223868,64	Картометрический	2,5	-
221	635960,47	2223883,05	Картометрический	2,5	-
222	635930,10	2223873,44	Картометрический	2,5	-
223	635896,53	2223855,84	Картометрический	2,5	-
224	635859,77	2223844,63	Картометрический	2,5	-
225	635811,82	2223844,63	Картометрический	2,5	-
226	635760,67	2223854,24	Картометрический	2,5	-
227	635725,50	2223857,44	Картометрический	2,5	-
228	635695,13	2223844,63	Картометрический	2,5	-
229	635667,96	2223812,62	Картометрический	2,5	-
230	635688,74	2223771,00	Картометрический	2,5	-
231	635696,73	2223743,79	Картометрический	2,5	-
232	635683,95	2223718,18	Картометрический	2,5	-
233	635666,36	2223710,18	Картометрический	2,5	-
234	635626,40	2223721,38	Картометрический	2,5	-
235	635617,16	2223747,34	Картометрический	2,5	-
236	635589,94	2223841,18	Картометрический	2,5	-
237	635584,84	2223873,44	Картометрический	2,5	-
1	635556,07	2223870,24	Картометрический	2,5	-