



# Правительство Нижегородской области

## ПОСТАНОВЛЕНИЕ

06.07.2023

№ 608

### О внесении изменений в постановление Правительства Нижегородской области от 23 января 2013 г. № 32

В соответствии с федеральными законами от 14 марта 1995 г. № 33-ФЗ «Об особо охраняемых природных территориях», от 10 января 2002 г. № 7-ФЗ «Об охране окружающей среды», Законом Нижегородской области от 8 августа 2008 г. № 98-З «Об особо охраняемых природных территориях в Нижегородской области» Правительство Нижегородской области **п о с т а н о в л я е т** :

1. Внести в постановление Правительства Нижегородской области от 23 января 2013 г. № 32 «О памятниках природы регионального значения «Парк р.п. Вознесенское» и «Парк с. Криуши» следующие изменения:

1.1. В преамбуле постановления слова «статьями 3 и» заменить словом «статьей».

1.2. В паспорте на памятник природы регионального значения «Парк с. Криуши», утвержденном постановлением:

1.2.1. В абзаце втором слово «район» заменить словами «муниципальный округ».

1.2.2. Абзац третий изложить в следующей редакции:

«Расположен на землях администрации Вознесенского муниципального округа Нижегородской области, входящих в состав кадастровых кварталов 52:54:1000005, 52:54:1000006.».

1.2.3. Абзацы шестнадцатый, тридцать пятый, тридцать восьмой, тридцать девятый после слова «получившей» дополнить словами «в случаях, предусмотренных федеральным законодательством,».

1.2.4. После абзаца сорок четвертого дополнить абзацами следующего содержания:

«Виды разрешенного использования земельных участков, расположенных в границах памятника природы, в соответствии с классификатором видов разрешенного использования земельных участков, утвержденным приказом Федеральной службы государственной регистрации, кадастра и картографии от 10 ноября 2020 г. № п/0412.

Основные виды разрешенного использования земельных участков:

- деятельность по особой охране и изучению природы (9.0);
- охрана природных территорий (код 9.1).

Вспомогательные виды разрешенного использования земельных участков:

- охота и рыбалка (код 5.3);
- историко-культурная деятельность (код 9.3);
- благоустройство территории (код 12.0.2).

Виды разрешенного использования действуют с учетом режима охраны особо охраняемой природной территории.».

1.2.5. Абзац сорок пятый изложить в следующей редакции:

«Наименование юридического лица, взявшего на себя обязательства по контролю за соблюдением режима охраны памятника природы и обеспечению функционирования памятника природы: государственное бюджетное учреждение Нижегородской области «Экология региона» (адрес: 603109, г. Нижний Новгород, ул. Ильинская, 51, тел.: (831) 433-94-10).».

1.2.6. Абзац пятидесятый изложить в следующей редакции:

«3. Схема территории памятника природы регионального значения «Парк с. Криуши». План границ объекта. Масштаб 1:4000.».

1.2.7. Дополнить абзацем следующего содержания:

«4. Координаты характерных точек границ памятника природы регионального значения «Парк с. Криуши».».

1.2.8. Приложение 3 к паспорту на памятник природы изложить в новой редакции согласно приложению 1 к настоящему постановлению.

1.2.9. Дополнить паспорт на памятник природы приложением 4 согласно приложению 2 к настоящему постановлению.

2. Настоящее постановление вступает в силу по истечении десяти дней после дня его официального опубликования.

Губернатор

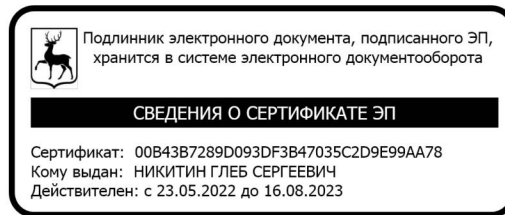

Г.С.НИКИТИН



ПРИЛОЖЕНИЕ 1

к постановлению Правительства  
Нижегородской области  
от 06.07.2023 № 608

«Приложение 3

к паспорту на памятник  
природы регионального значения  
«Парк с. Криуши»

Схема территории  
памятника природы регионального значения «Парк с. Криуши»

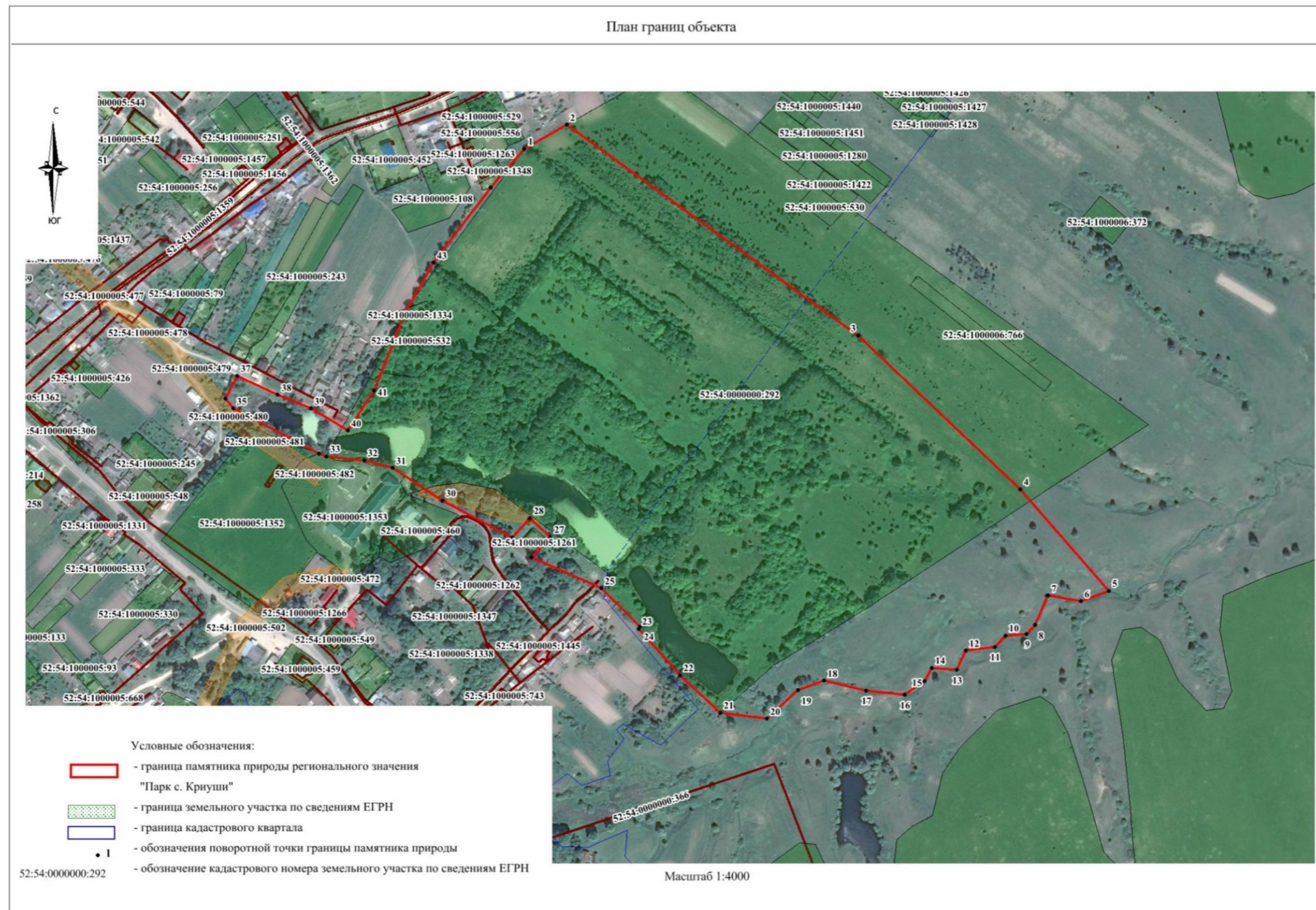

## ПРИЛОЖЕНИЕ 2

к постановлению Правительства  
Нижегородской области  
от 06.07.2023 № 608

### «Приложение 4

к паспорту на памятник  
природы регионального значения  
«Парк с. Криуши»

Координаты характерных точек границ памятника природы  
регионального значения «Парк с.Криуши»

Сведения о местоположении границ памятника природы					
1. Система координат: МСК-52					
2. Сведения о характерных точках границ объекта:					
Обозначение характерных точек границ	Координаты		Метод определения координат характерной точки	Средняя квадратичная погрешность положения характерной точки (Mt), м	Описание обозначения точки на местности (при наличии)
	X	Y			
1	2	3	4	5	6
-	-	-	-	-	-
3. Сведения о характерных точках части (частей) границы объекта					
1	363737,98	1321483,70	Картометрический	2,5	-
2	363767,55	1321533,84	Картометрический	2,5	-
3	363521,58	1321886,05	Картометрический	2,5	-
4	363341,00	1322082,43	Картометрический	2,5	-
5	363221,29	1322190,17	Картометрический	2,5	-
6	363208,35	1322156,68	Картометрический	2,5	-
7	363214,46	1322117,21	Картометрический	2,5	-
8	363179,12	1322102,51	Картометрический	2,5	-
9	363168,32	1322092,76	Картометрический	2,5	-
10	363166,16	1322067,61	Картометрический	2,5	-
11	363152,39	1322054,59	Картометрический	2,5	-
12	363147,32	1322020,37	Картометрический	2,5	-
13	363124,10	1322010,10	Картометрический	2,5	-
14	363126,11	1321980,27	Картометрический	2,5	-
15	363110,02	1321971,65	Картометрический	2,5	-
16	363093,32	1321947,79	Картометрический	2,5	-



17	363097,57	1321901,97	Картометрический	2,5	-
18	363108,84	1321851,43	Картометрический	2,5	-
19	363096,64	1321820,76	Картометрический	2,5	-
20	363062,35	1321784,06	Картометрический	2,5	-
21	363068,50	1321728,26	Картометрический	2,5	-
22	363112,55	1321679,48	Картометрический	2,5	-
23	363167,13	1321629,43	Картометрический	2,5	-
24	363170,03	1321630,90	Картометрический	2,5	-
25	363214,85	1321583,98	Картометрический	2,5	-
26	363250,45	1321500,12	Картометрический	2,5	-
27	363275,31	1321522,23	Картометрический	2,5	-
28	363297,18	1321497,45	Картометрический	2,5	-
29	363273,89	1321476,53	Картометрический	2,5	-
30	363316,67	1321392,35	Картометрический	2,5	-
31	363354,66	1321332,30	Картометрический	2,5	-
32	363363,02	1321298,18	Картометрический	2,5	-
33	363367,13	1321253,17	Картометрический	2,5	-
34	363370,52	1321243,78	Картометрический	2,5	-
35	363422,75	1321140,86	Картометрический	2,5	-
36	363434,21	1321131,07	Картометрический	2,5	-
37	363461,63	1321145,03	Картометрический	2,5	-
38	363439,70	1321193,75	Картометрический	2,5	-
39	363424,06	1321233,76	Картометрический	2,5	-
40	363398,37	1321277,91	Картометрический	2,5	-
41	363446,73	1321308,65	Картометрический	2,5	-
42	363539,71	1321344,47	Картометрический	2,5	-
43	363600,35	1321376,94	Картометрический	2,5	-
44	363691,18	1321444,24	Картометрический	2,5	-

».