



Правительство Нижегородской области

ПОСТАНОВЛЕНИЕ

04.07.2022

№ 499

Об утверждении паспорта на памятник природы регионального значения "Участок лиственнично-соснового леса в квартале 14 Варнавинского лесничества" в Варнавинском муниципальном округе Нижегородской области

В соответствии с Земельным кодексом Российской Федерации, федеральными законами от 14 марта 1995 г. № 33-ФЗ "Об особо охраняемых природных территориях", от 10 января 2002 г. № 7-ФЗ "Об охране окружающей среды", Законом Нижегородской области от 8 августа 2008 г. № 98-З "Об особо охраняемых природных территориях в Нижегородской области" Правительство Нижегородской области **п о с т а н о в л я е т:**

1. Утвердить прилагаемый паспорт на памятник природы регионального значения "Участок лиственнично-соснового леса в квартале 14 Варнавинского лесничества".

2. Министерству экологии и природных ресурсов Нижегородской области в рамках законодательной инициативы Губернатора Нижегородской области осуществить подготовку проекта постановления Законодательного Собрания Нижегородской области о внесении изменений в решение Нижегородского областного Совета народных депутатов от 2 ноября 1993 г. № 340-м "Об объявлении природных объектов государственными памятниками природы областного значения" в порядке, предусмотренном разделом 5 Регламента Правительства Нижегородской области, утвержденного постановлением Правительства Нижегородской области от 11 декабря 2009 г. № 920.

3. Настоящее постановление вступает в силу по истечении 10 дней со дня его официального опубликования.

И.о.Губернатора

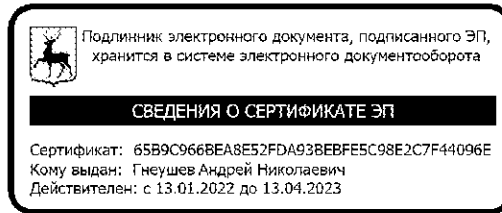

А.Н.Гнеушев

УТВЕРЖДЕН

постановлением Правительства
Нижегородской области
от 04.07.2022 № 499

ПАСПОРТ
на памятник природы регионального значения
"Участок лиственнично-соснового леса в квартале 14
Варнавинского лесничества"

Объявлен решением Нижегородского областного Совета народных депутатов от 2 ноября 1993 г. № 340-м "Об объявлении природных объектов государственными памятниками природы областного значения".

Адрес (местонахождение): Нижегородская область, Варнавинский муниципальный округ, в 10 км к западу от р.п. Варнавино.

Расположен на землях лесного фонда (выделы 1 (ч), 2, 3 (ч) квартала 14 Варнавинского участкового лесничества Варнавинского районного лесничества, по материалам лесоустройства 2014 года), входящих в состав кадастрового квартала 52:06:0060002.

Площадь памятника природы: 3,87 га.

Взят на учет в министерстве экологии и природных ресурсов Нижегородской области.

Краткое описание памятника природы, его назначение

Памятник природы представляет собой бор сложный, где в древостое возрастом от 90 до 130 лет наряду с сосной представлены ель, береза и лиственница.

Подлесок образован липой, рябиной, малиной. Подрост преимущественно еловый, встречаются клен и липа. В травяно-кустарничковом ярусе встречаются черника, брусника, костяника, кислица, вейник, ландыш, медуница, золотарник. Моховой покров образован зелеными мхами.

Значение памятника природы:

А. Региональное.

Б. 1. Охрана ценофонда (представлены типичные биоценозы сосновых боров с лиственницей);

2. Научное (геоботаническое).

Перечень мер, необходимых для сохранения памятника природы:

На территории памятника природы запрещается:

- приватизация и продажа земель;
- передача земель другим юридическим и физическим лицам с изменением установленного режима использования;
- добыча полезных ископаемых, геологоразведочные изыскания;
- строительство зданий, строений, сооружений, прокладывание линейных объектов;
- размещение объектов хранения и захоронения отходов, загрязнение и замусоривание земель;
- все виды мелиоративных работ, любые другие действия, приводящие к изменению гидрологического режима территории;
- проезд и стоянка автотранспорта, за исключением необходимости его использования при тушении пожаров и ликвидации последствий чрезвычайных ситуаций;
- все виды рубок леса, включая рубки ухода и санитарные рубки;
- заготовка живицы;
- заготовка и сбор недревесных лесных ресурсов;
- сбор и заготовка лекарственных и декоративных растений;
- применение ядохимикатов, химических средств защиты растений и стимуляторов роста;
- прогон и выпас скота;
- разбивка туристических стоянок, разведение костров;
- любые иные виды хозяйственной и иной деятельности, препятствующие сохранению или восстановлению объектов охраны.

На территории памятника природы разрешается:

- проведение мероприятий по тушению пожаров;
- проведение противопожарных мероприятий согласно лесохозяйственному регламенту и проектам освоения лесов, утвержденными в установленном порядке;
- проведение комплекса профилактических противопожарных мероприятий, не включенных в лесохозяйственный регламент и проекты освоения лесов, утвержденные в установленном порядке, по согласованию с уполномоченными органами исполнительной власти Нижегородской области в области лесных отношений, а также в области организации, охраны и использования особо охраняемых природных территорий;
- любительская и спортивная охота в осенне-зимний период;
- сбор грибов и ягод гражданами для собственных нужд;
- научные исследования.

Виды разрешенного использования земельных участков, расположенных в границах памятника природы, в соответствии с Классификатором видов разрешенного использования земельных участков, утвержденным приказом Федеральной службы государственной регистрации, кадастра и картографии от 10 ноября 2020 г. № П/0412.

Основные виды разрешенного использования земельных участков:

- деятельность по особой охране и изучению природы (9.0);
- охрана природных территорий (код 9.1).

Вспомогательные виды разрешенного использования земельных участков:

- охота и рыбалка (код 5.3);
- заготовка лесных ресурсов (10.3).

Наименования юридических лиц, взявших на себя обязательства по охране памятника природы и обеспечению установленного для него режима:

В части охраны, защиты и воспроизводства лесов: министерство лесного хозяйства и охраны объектов животного мира Нижегородской

области - в рамках полномочий в области лесных отношений, переданных Российской Федерацией субъектам Российской Федерации, расположенное по адресу: 603134, г. Нижний Новгород, ул. Костина, д. 2, тел. (831) 433-69-85 (Варнавинское районное лесничество, адрес: 606760, Нижегородская область, р.п. Варнавино, ул. Лесная, д. 23).

В части контроля за соблюдением режима охраны памятника природы и обеспечения функционирования памятника природы: министерство экологии и природных ресурсов Нижегородской области, адрес: 603082, г. Нижний Новгород, Кремль, корпус 14, тел. (831) 435-63-35 либо подведомственное ему учреждение, на которое возложены функции по управлению особо охраняемыми природными территориями регионального значения.

Паспорт составлен государственным бюджетным учреждением Нижегородской области "Экология региона" на основании материалов С.В. Бакки и члена ДОП ННГУ В.Н. Петрова.

Приложения:

1. Схема границ памятника природы регионального значения "Участок лиственнично-соснового леса в квартале 14 Варнавинского лесничества" относительно населенных пунктов. Масштаб 1:65000.

2. Схема границ памятника природы регионального значения "Участок лиственнично-соснового леса в квартале 14 Варнавинского лесничества" с учетом квартальной сети Варнавинского участкового лесничества Варнавинского районного лесничества. Масштаб 1:5000.

3. Схема памятника природы регионального значения "Участок лиственнично-соснового леса в квартале 14 Варнавинского лесничества". Масштаб 1:5000.

4. Координаты характерных точек границ памятника природы регионального значения "Участок лиственнично-соснового леса в квартале 14 Варнавинского лесничества".

ПРИЛОЖЕНИЕ 1

к паспорту на памятник природы
регионального значения
"Участок лиственнично-соснового леса в квартале 14
Варнавинского лесничества"

**СХЕМА ГРАНИЦ ПАМЯТНИКА ПРИРОДЫ РЕГИОНАЛЬНОГО ЗНАЧЕНИЯ
"УЧАСТОК ЛИСТВЕННИЧНО-СОСНОВОГО ЛЕСА В КВАРТАЛЕ 14 ВАРНАВИНСКОГО ЛЕСНИЧЕСТВА"
ОТНОСИТЕЛЬНО НАСЕЛЕННЫХ ПУНКТОВ**

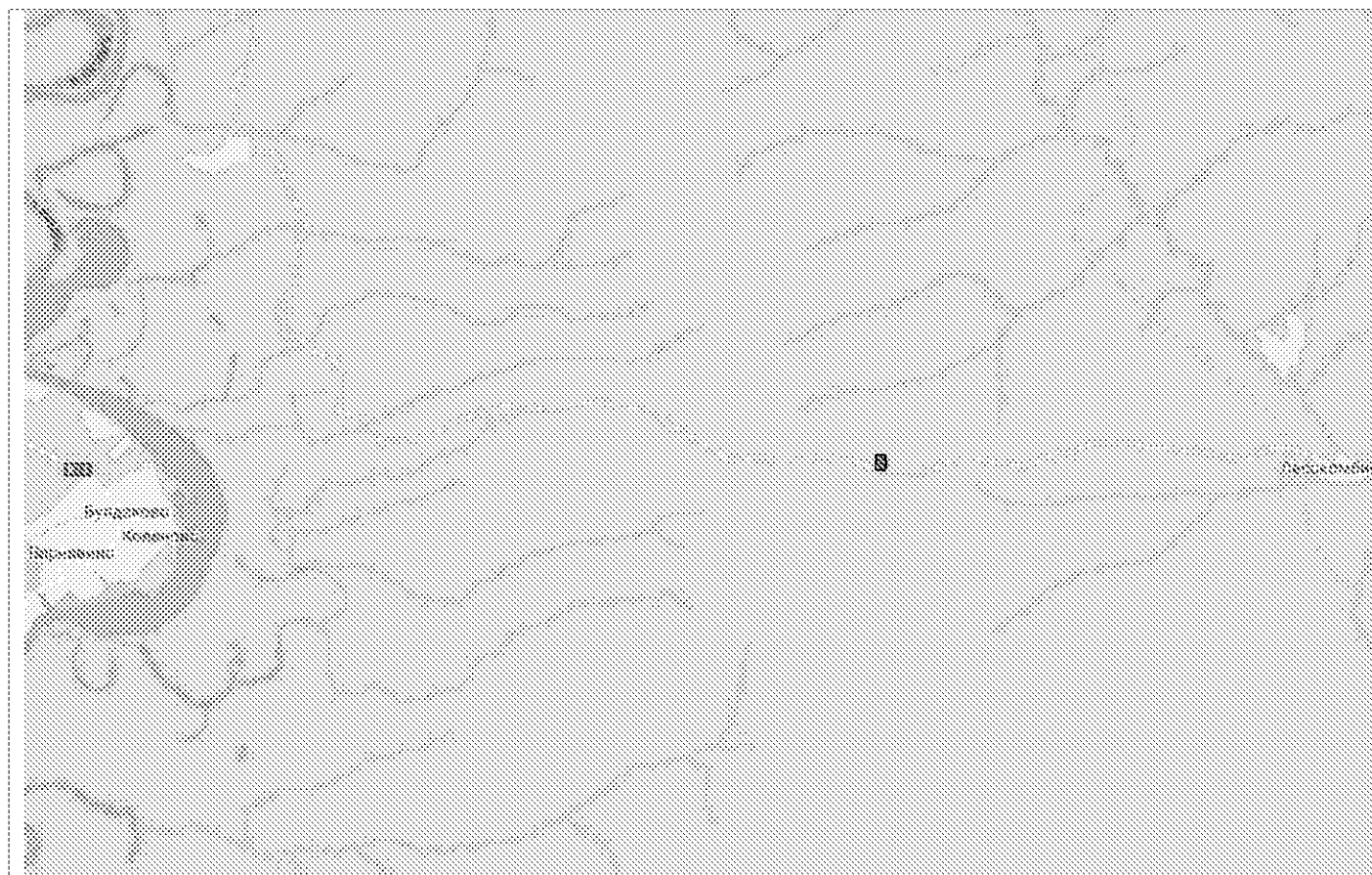

Масштаб 1:65000

Условные обозначения:



- границы памятника природы регионального значения "Участок лиственнично-соснового леса в квартале 14 Варнавинского лесничества"

ПРИЛОЖЕНИЕ 2

к паспорту на памятник природы
регионального значения
"Участок лиственнично-соснового леса в квартале 14
Варнавинского лесничества"

**СХЕМА ГРАНИЦ ПАМЯТНИКА ПРИРОДЫ РЕГИОНАЛЬНОГО ЗНАЧЕНИЯ
"УЧАСТОК ЛИСТВЕННИЧНО-СОСНОВОГО ЛЕСА В КВАРТАЛЕ 14 ВАРНАВИНСКОГО ЛЕСНИЧЕСТВА"
С УЧЕТОМ КВАРТАЛЬНОЙ СЕТИ ВАРНАВИНСКОГО УЧАСТКОВОГО ЛЕСНИЧЕСТВА ВАРНАВИНСКОГО РАЙОННОГО ЛЕСНИЧЕСТВА**

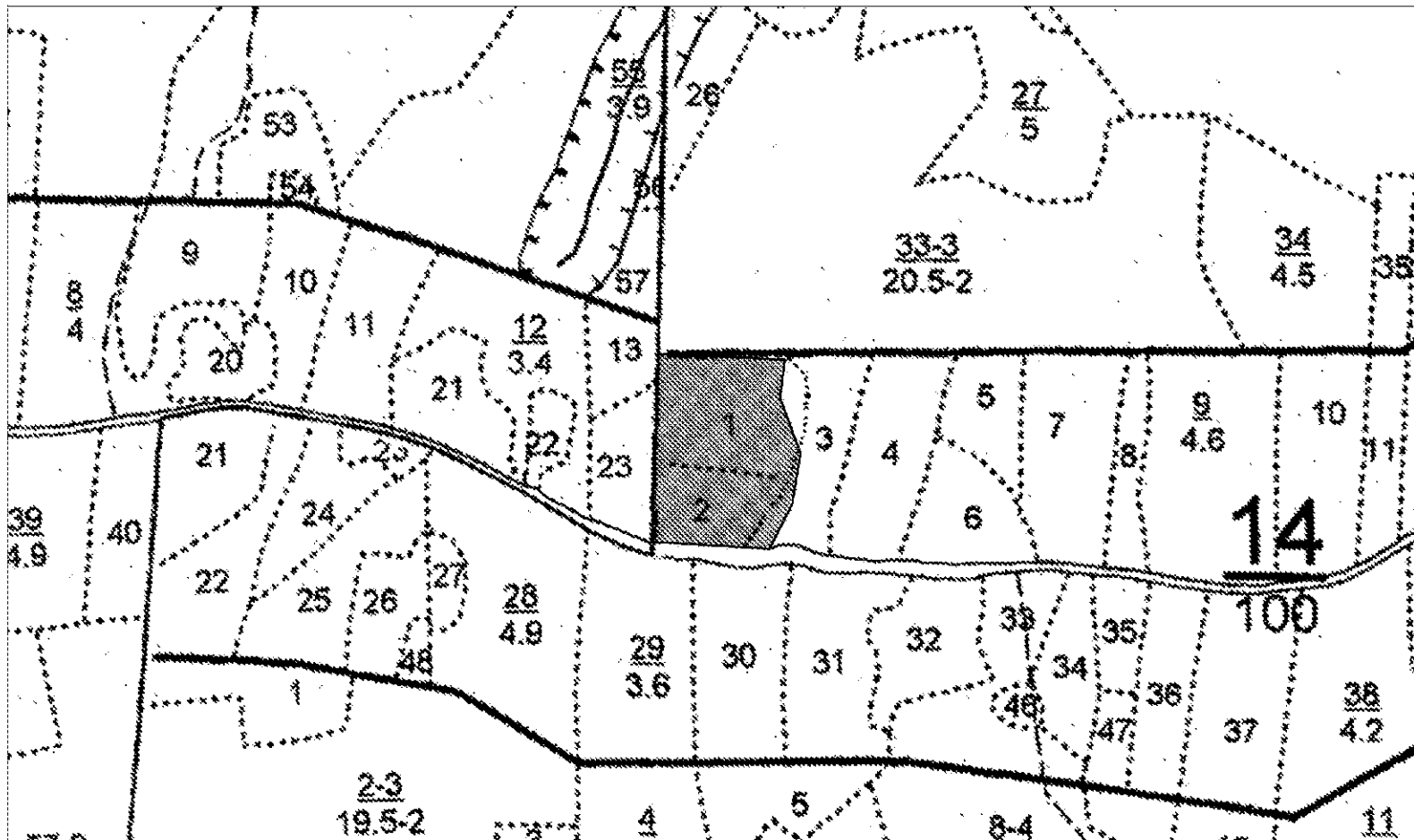

Масштаб 1:5000

Условные обозначения:



- границы памятника природы регионального значения "Участок лиственнично-соснового леса в квартале 14 Варнавинского лесничества"

ПРИЛОЖЕНИЕ 3

к паспорту на памятник природы
регионального значения
"Участок лиственнично-соснового леса в квартале
14 Варнавинского лесничества"

СХЕМА ПАМЯТНИКА ПРИРОДЫ РЕГИОНАЛЬНОГО ЗНАЧЕНИЯ "УЧАСТОК ЛИСТВЕННИЧНО-СОСНОВОГО ЛЕСА В
КВАРТАЛЕ 14 ВАРНАВИНСКОГО ЛЕСНИЧЕСТВА"

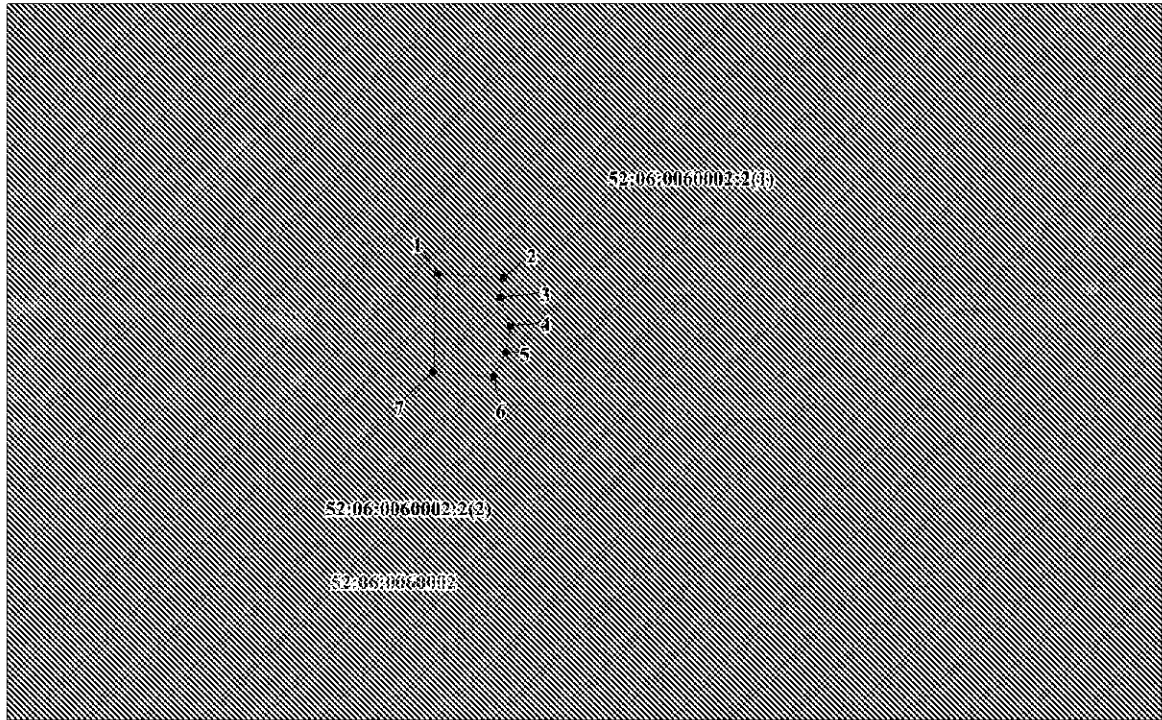

Масштаб 1:15000

Условные обозначения:

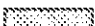
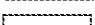
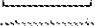
-  - граница памятника природы
-  - граница земельного участка по сведениям ЕГРН
-  - граница кадастрового квартала
-  - граница охранной зоны, сведения о которой имеются в ЕГРН
- 1 - обозначения поворотной точки границы памятника природы
- 52:06:0060002:2 - обозначение кадастрового номера земельного участка по сведениям ЕГРН
- 52.21.2.207 - обозначение охранной зоны, сведения о которой имеются в ЕГРН

ПРИЛОЖЕНИЕ 4

к паспорту на памятник природы
регионального значения
"Участок лиственнично-соснового леса в
квартале 14 Варнавинского лесничества"

**Координаты характерных точек границ памятника природы
регионального значения "Участок лиственнично-соснового леса
в квартале 14 Варнавинского лесничества"**

Сведения о местоположении границ памятника природы					
1. Система координат: МСК-52					
2. Сведения о характерных точках границ объекта:					
Обозначение характерных точек границ	Координаты		Метод определения координат характерной точки	Средняя квадратичная погрешность положения характерной точки (Mt), м	Описание обозначения точки на местности (при наличии)
	X	Y			
1	2	3	4	5	6
-	-	-	-	-	-
3. Сведения о характерных точках части (частей) границы объекта					
1	651931,26	2295113,88	Картометрический	2,5	-
2	651924,26	2295269,42	Картометрический	2,5	-
3	651875,98	2295263,93	Картометрический	2,5	-
4	651806,95	2295288,81	Картометрический	2,5	-
5	651743,55	2295278,59	Картометрический	2,5	-
6	651687,49	2295250,96	Картометрический	2,5	-
7	651696,17	2295106,03	Картометрический	2,5	-