



Правительство Нижегородской области

ПОСТАНОВЛЕНИЕ

30.06.2022

№ 487

Об установлении объединенной зоны охраны объектов культурного наследия федерального значения «Ансамбль Печерского монастыря» (Приволжская ул., 108) и «Соборная мечеть» (Казанская набережная, дом 6) в г. Нижнем Новгороде, утверждении требований к градостроительным регламентам в границах территорий данной зоны

В соответствии с Федеральным законом от 25 июня 2002 г. № 73-ФЗ «Об объектах культурного наследия (памятниках истории и культуры) народов Российской Федерации», Законом Нижегородской области от 2 февраля 2016 г. № 14-З «Об объектах культурного наследия (памятниках истории и культуры) народов Российской Федерации, расположенных на территории Нижегородской области» в целях обеспечения сохранности объектов культурного наследия федерального значения «Ансамбль Печерского монастыря» (Приволжская ул., 108) и «Соборная мечеть» (Казанская набережная, дом 6) в г. Нижнем Новгороде в их исторической среде Правительство Нижегородской области **п о с т а н о в л я е т:**

1. Установить объединенную зону охраны объектов культурного наследия федерального значения «Ансамбль Печерского монастыря» (Приволжская ул., 108) и «Соборная мечеть» (Казанская набережная, дом 6) в г. Нижнем Новгороде согласно приложению к настоящему постановлению.

2. Утвердить прилагаемые требования к градостроительным регламентам в границах объединенной зоны охраны объектов культурного наследия, указанных в пункте 1 настоящего постановления.

3. Рекомендовать органам местного самоуправления городского округа город Нижний Новгород в пределах своей компетенции обеспечить соблюдение требований к градостроительным регламентам, утвержденных настоящим постановлением.

4. Установить, что возмещение убытков, причиненных в связи с установлением зон охраны объекта культурного наследия, осуществляет управление государственной охраны объектов культурного наследия Нижегородской области. Срок наступления обязанности по возмещению убытков составляет не более 5 лет со дня вступления в силу настоящего постановления.

5. Признать утратившими силу:

постановление Правительства Нижегородской области от 17 апреля 2009 г. № 233 «Об утверждении границ территории объекта культурного наследия (памятника истории и культуры) федерального значения – ансамбля Печерского монастыря в г. Нижнем Новгороде, его зон охраны, режимов использования земель и градостроительных регламентов в утвержденных границах»;

постановление Правительства Нижегородской области от 3 апреля 2013 г. № 196 «О внесении изменений в постановление Правительства Нижегородской области от 17 апреля 2009 года № 233».

6. Настоящее постановление вступает в силу по истечении 10 дней со дня его официального опубликования.

Губернатор

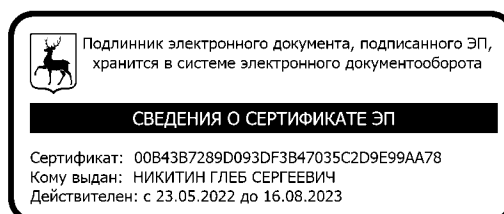

Г.С.Никитин

Объединенная зона объектов культурного наследия федерального значения «Ансамбль Печерского монастыря»
(Приволжская ул., 108) и «Соборная мечеть» (Казанская набережная, дом 6) в г. Нижнем Новгороде

Схема объединенной зоны охраны

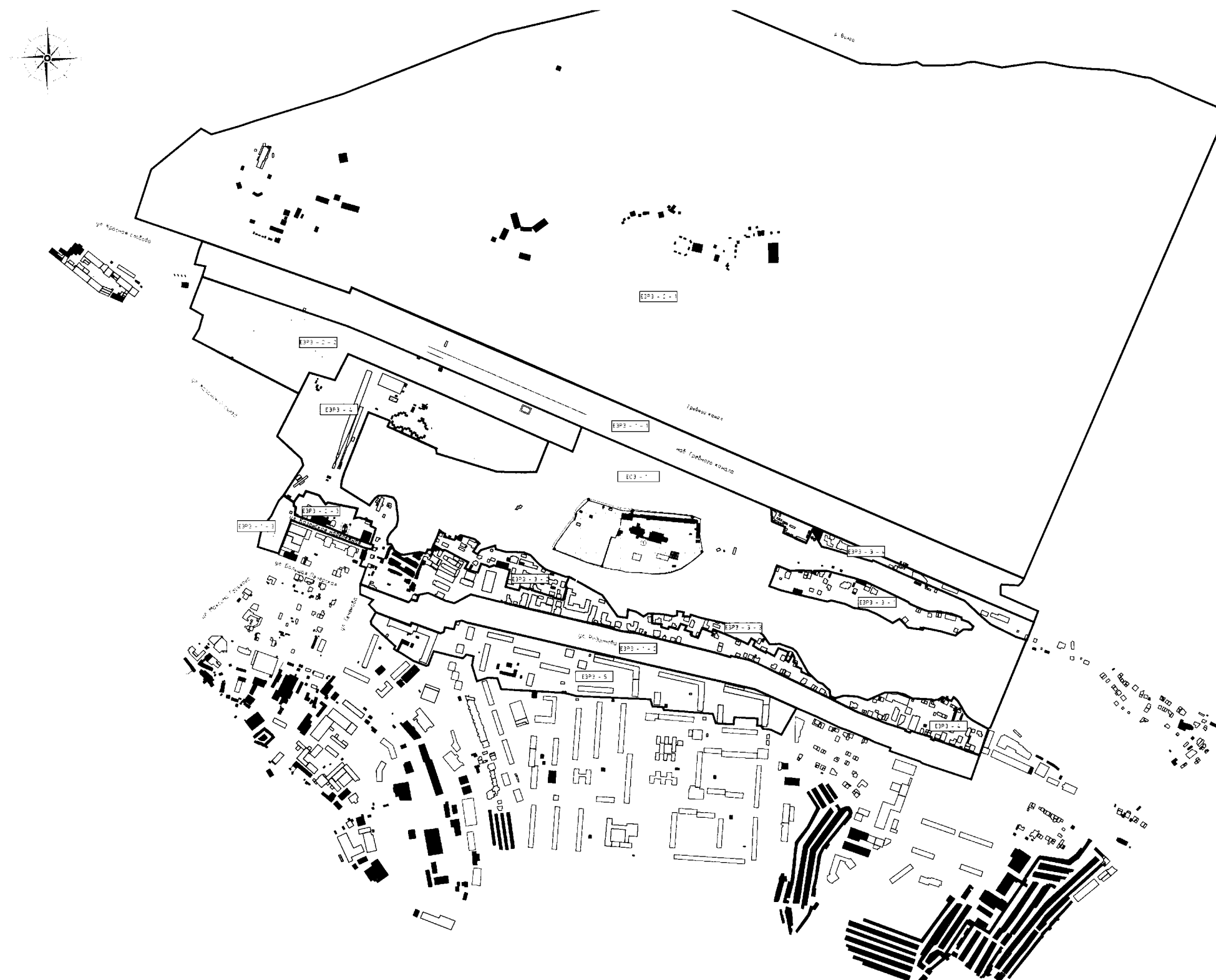

УСЛОВНЫЕ ОБОЗНАЧЕНИЯ:



- объект культурного наследия федерального значения
- 1. «Ансамбль Печерского монастыря» (Приволжская ул., 108)
- 2. «Соборная мечеть» (Казанская набережная, дом 6)

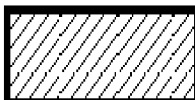

- территории объектов культурного наследия



- единая охранная зона (ЕОЗ-1)



- единая зона регулирования застройки и хозяйственной деятельности (ЕЗРЗ 1-1, ЕЗРЗ-1-2, ЕЗРЗ-1-3)



- единая зона регулирования застройки и хозяйственной деятельности (ЕЗРЗ 2-1, ЕЗРЗ-2-2, ЕЗРЗ-2-3)



- единая зона регулирования застройки и хозяйственной деятельности (ЕЗРЗ 3-1, ЕЗРЗ-3-2, ЕЗРЗ-3-3, ЕЗРЗ-3-4)



- единая зона регулирования застройки и хозяйственной деятельности (ЕЗРЗ-4)



- единая зона регулирования застройки и хозяйственной деятельности (ЕЗРЗ-5)

Схемы характерных точек границ единых зон охраны объектов культурного наследия федерального значения «Ансамбль Печерского монастыря» (Приволжская ул., 108) и «Соборная мечеть» (Казанская набережная, дом 6) в г. Нижнем Новгороде (ЕОЗ-1, ЕЗРЗ-1-1, ЕЗРЗ-1-2, ЕЗРЗ-1-3, ЕЗРЗ-2-1, ЕЗРЗ-2-2, ЕЗРЗ-2-3, ЕЗРЗ-3-1, ЕЗРЗ-3-2, ЕЗРЗ-3-3, ЕЗРЗ-3-4, ЕЗРЗ-4, ЕЗРЗ-5)

ЕОЗ-1:
Схема совмещения листов

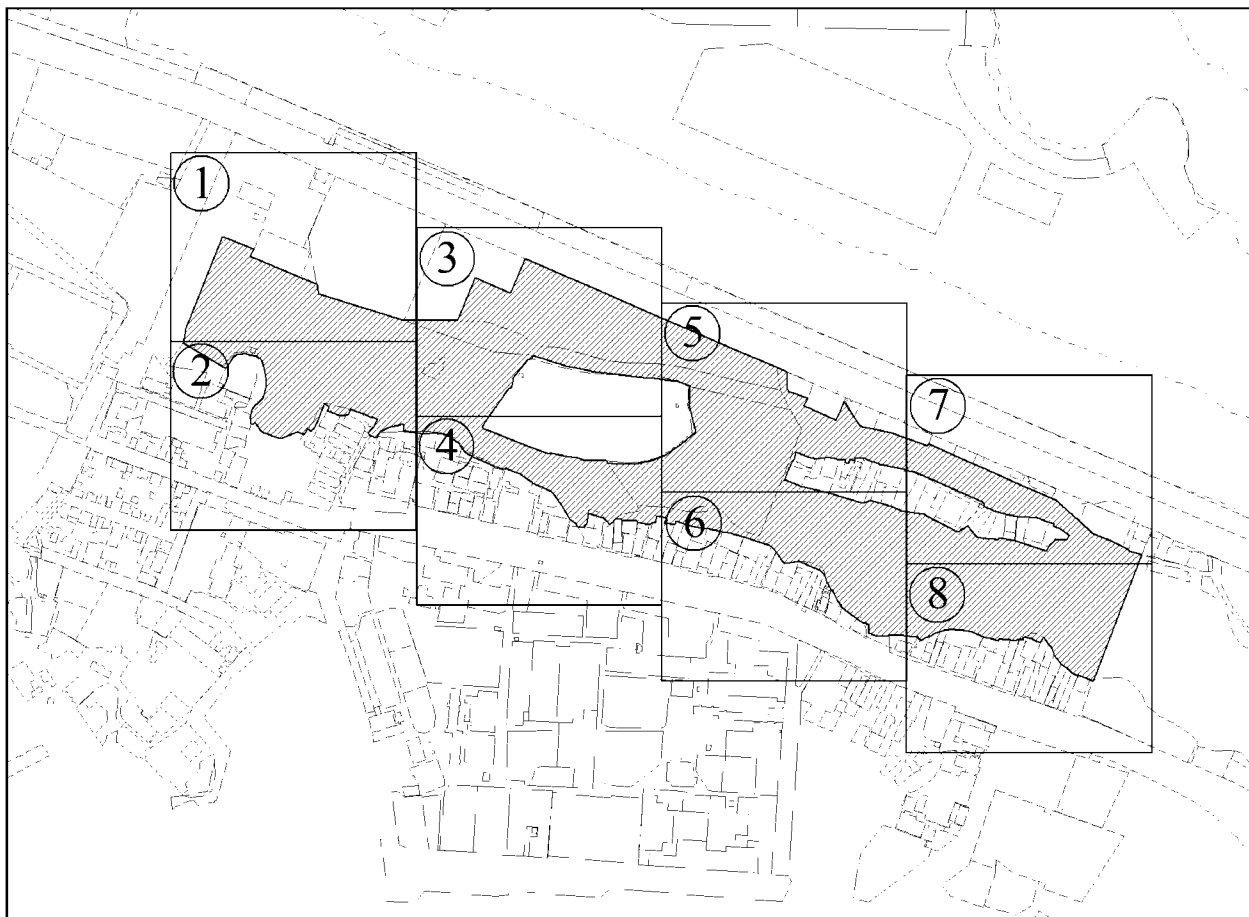

ЕОЗ-1 (лист 1):

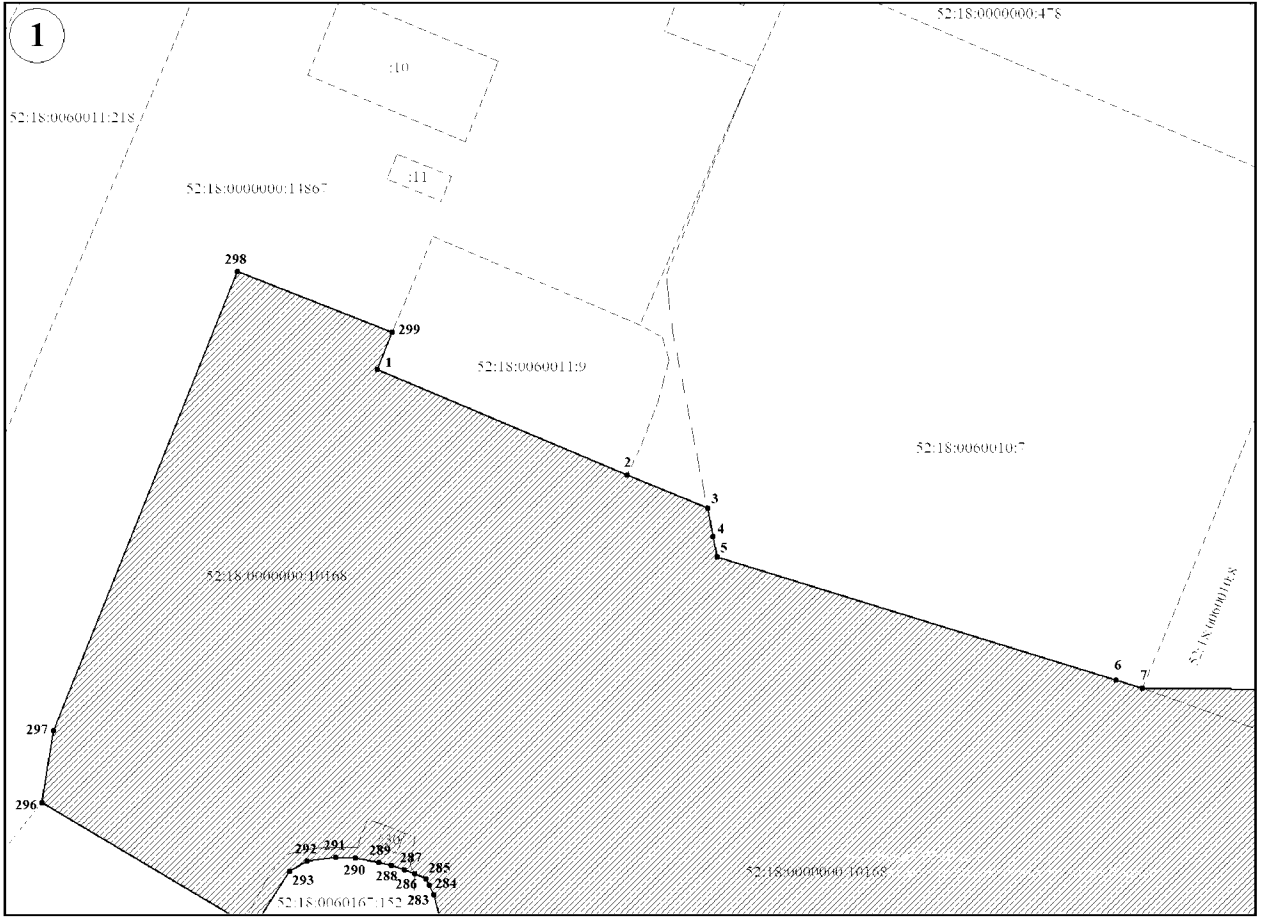

ЕОЗ-1 (лист 2):

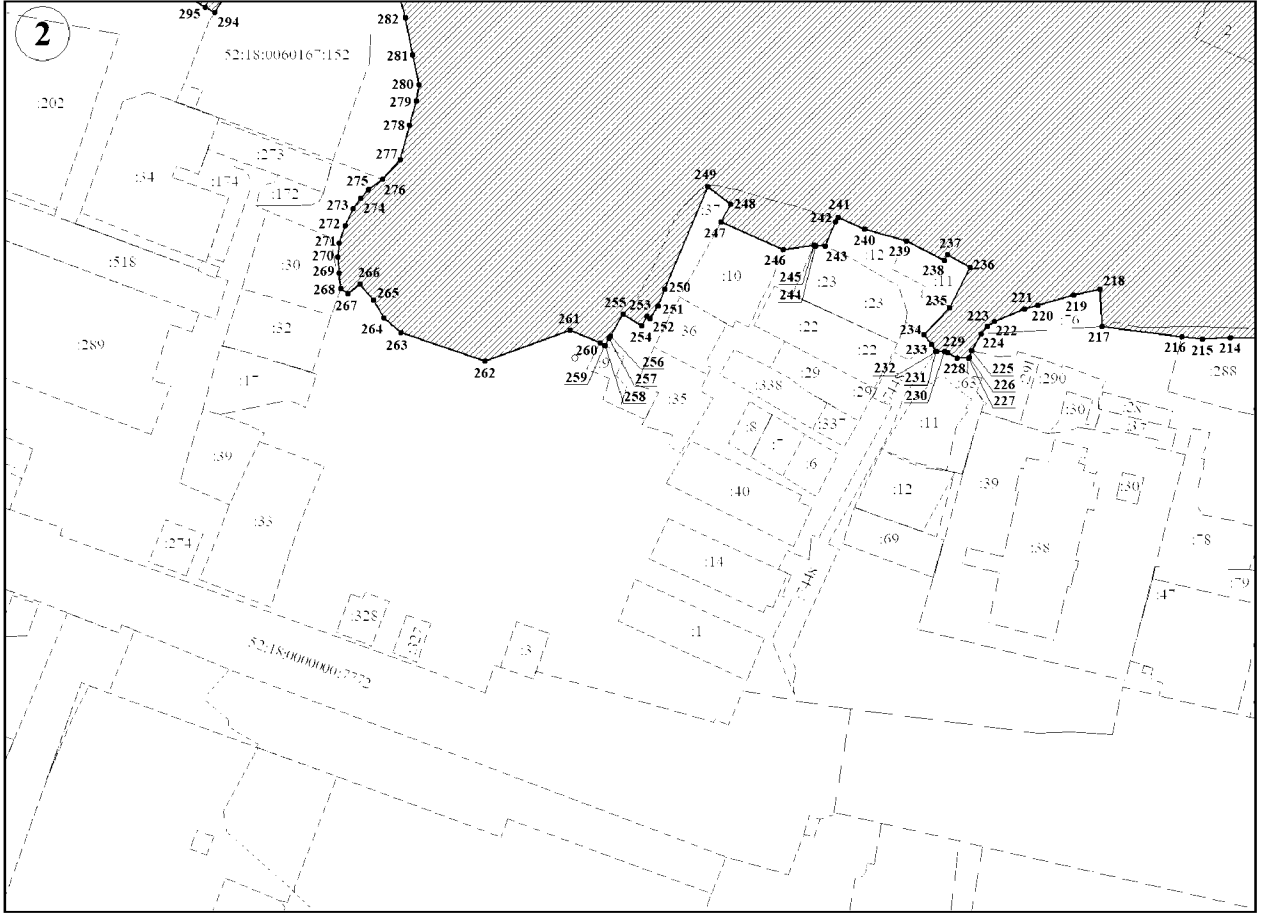

ЕОЗ-1 (лист 3):

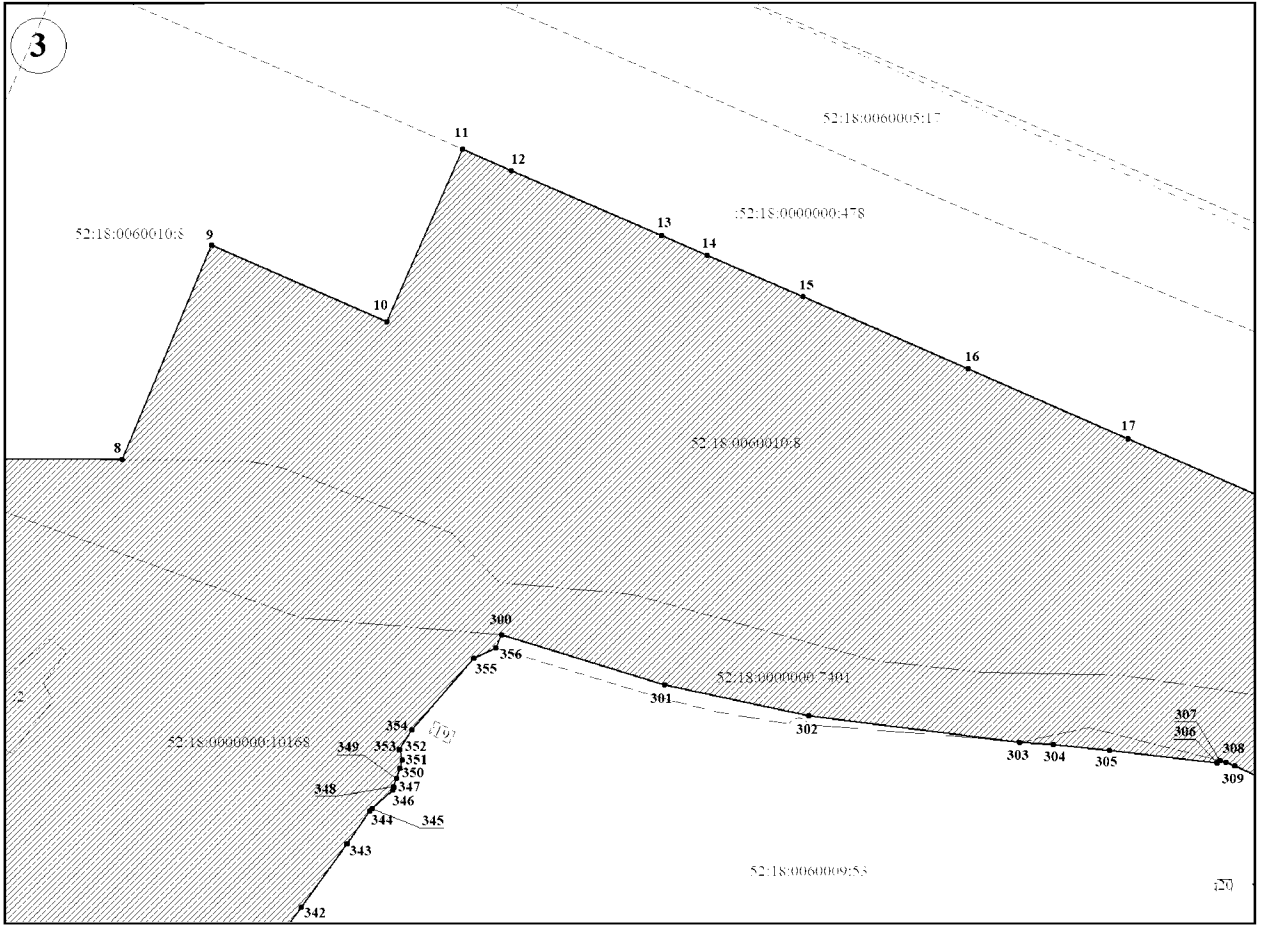

ЕОЗ-1 (лист 4):

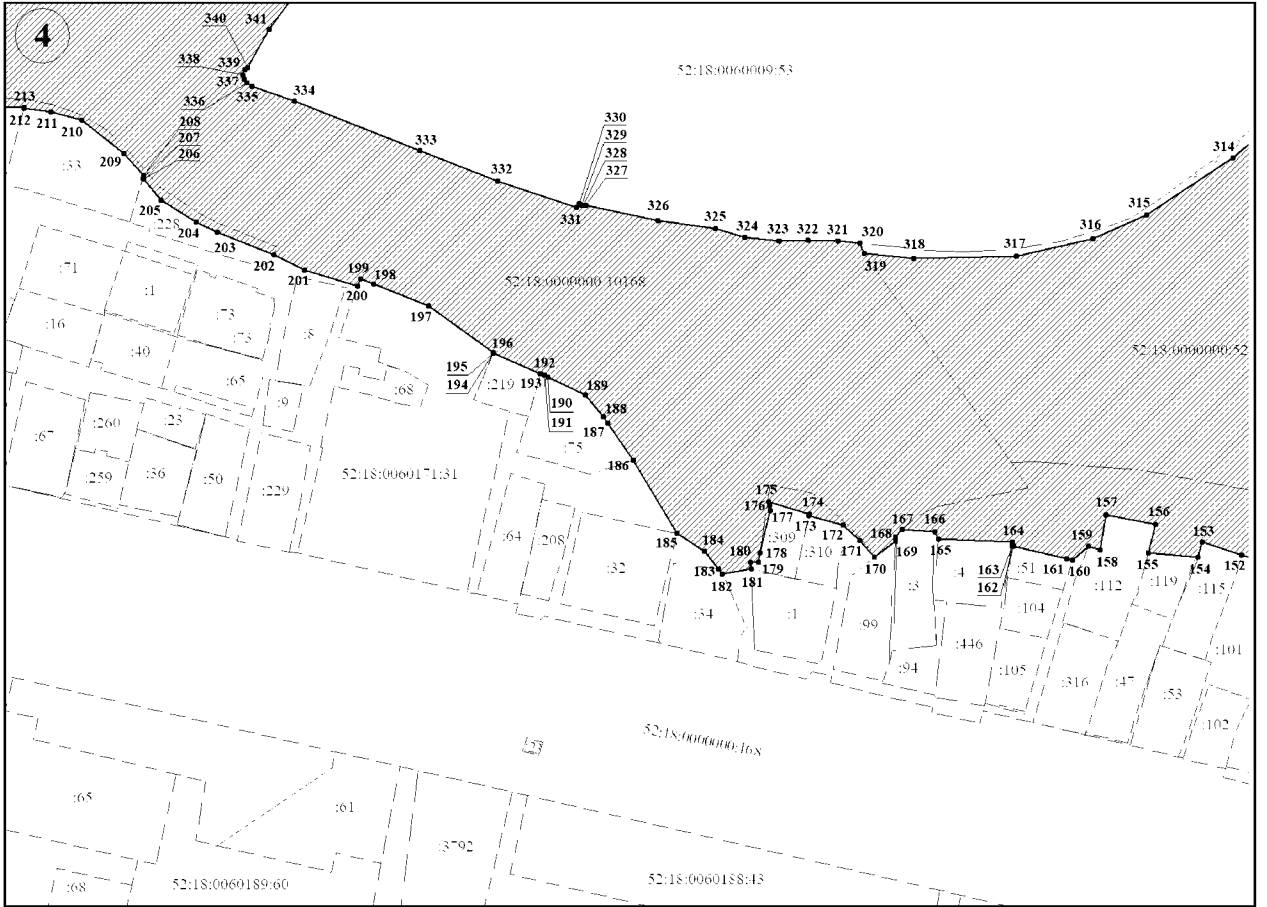

ЕОЗ-1 (лист 5):

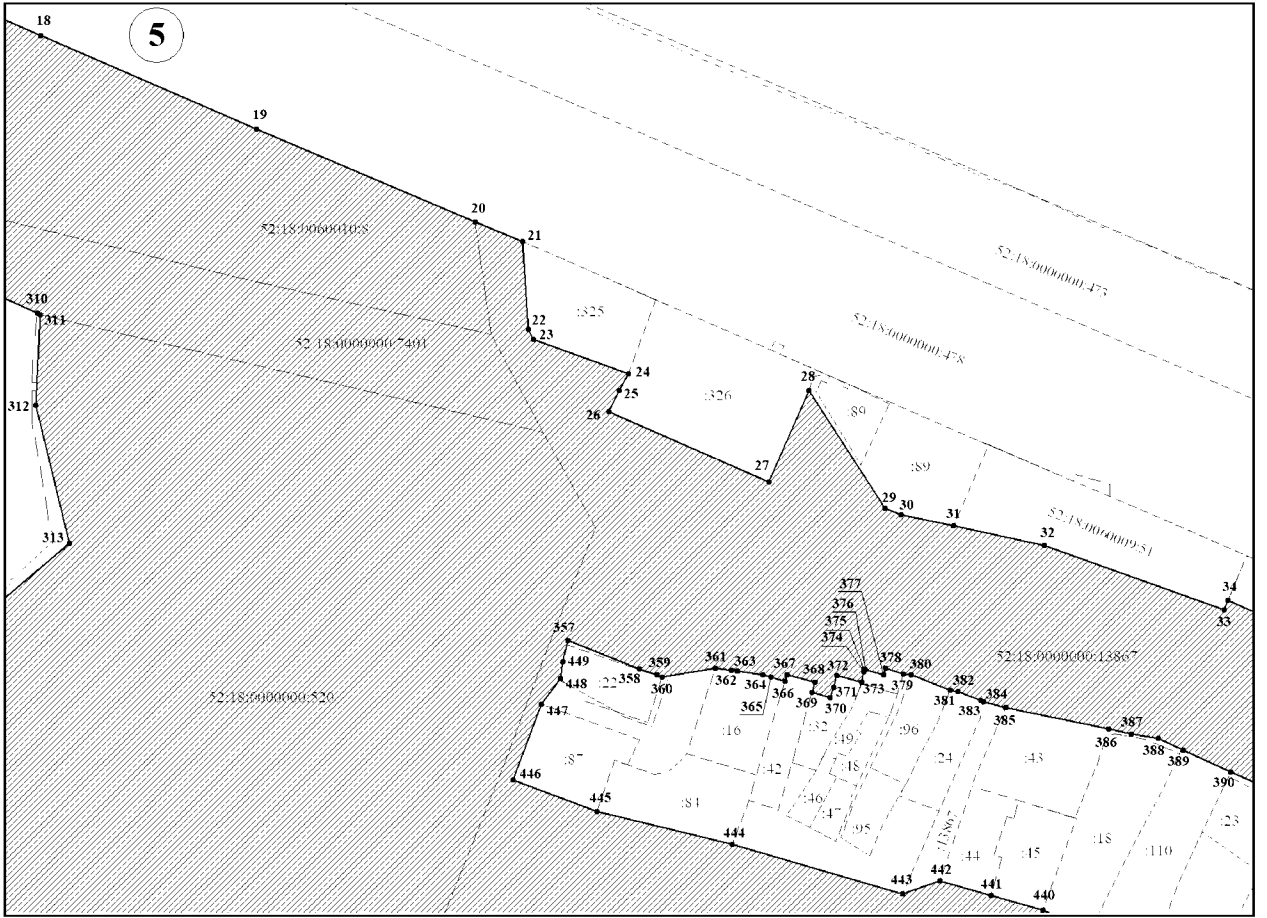

ЕОЗ-1 (лист 6):

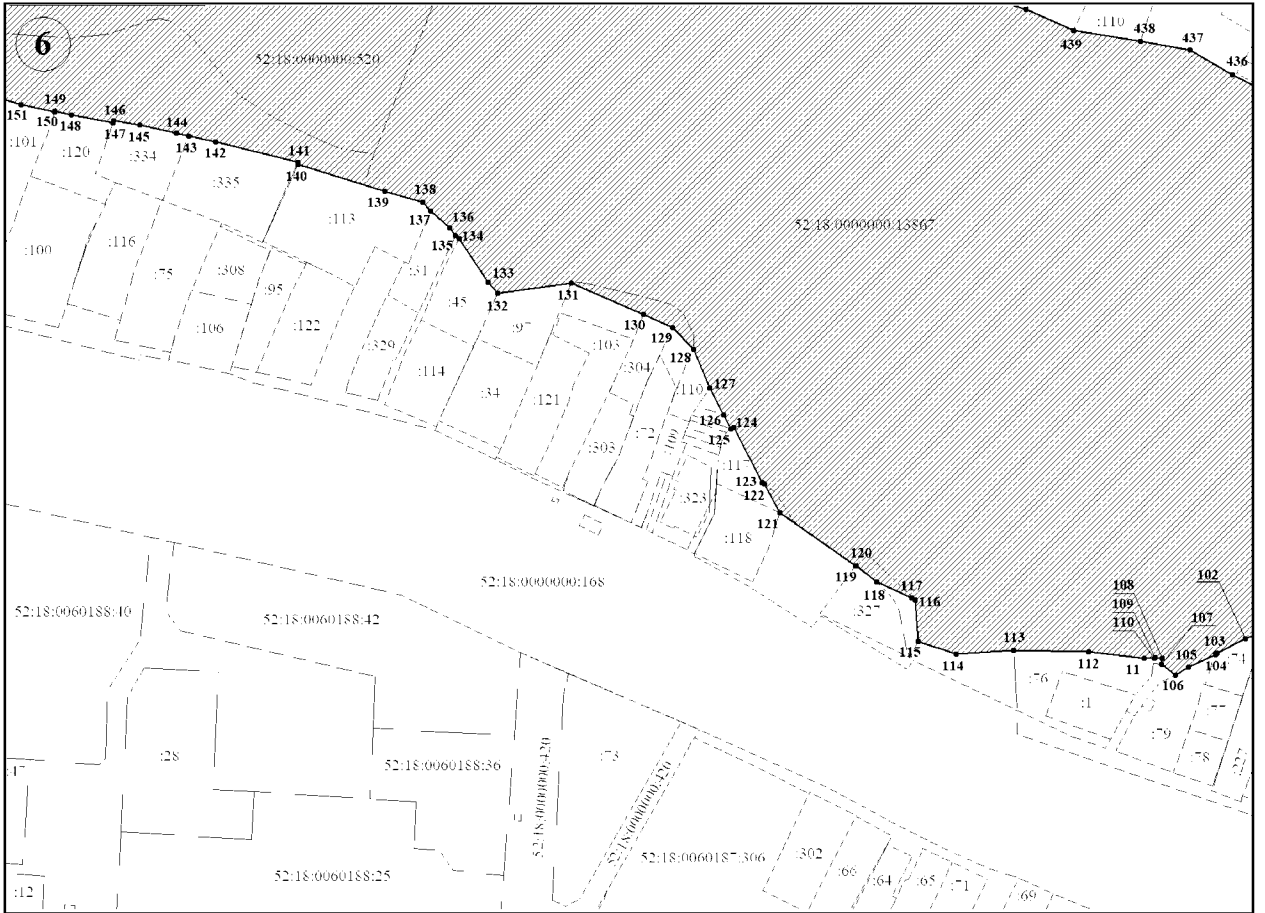

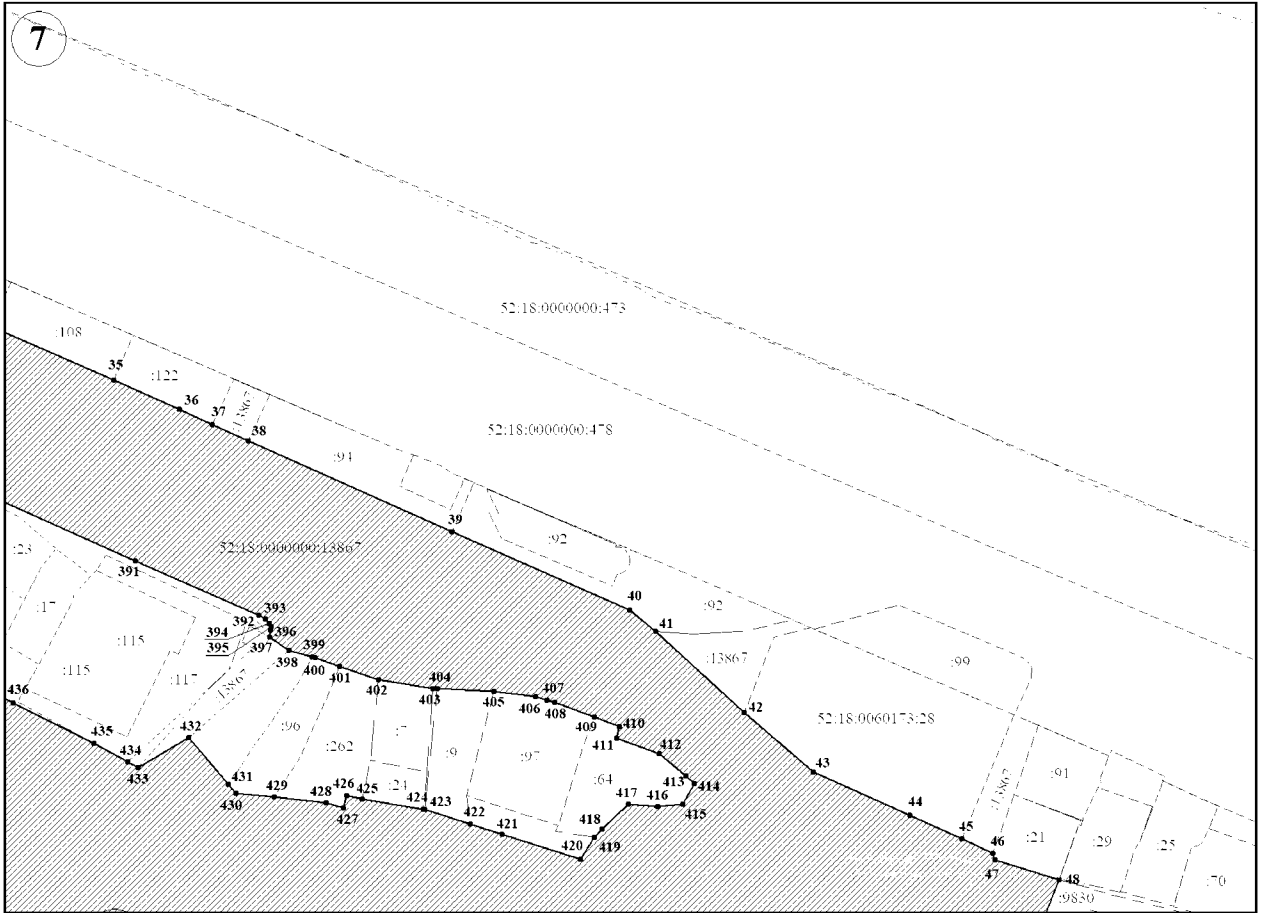

ЕОЗ-1 (лист 8):

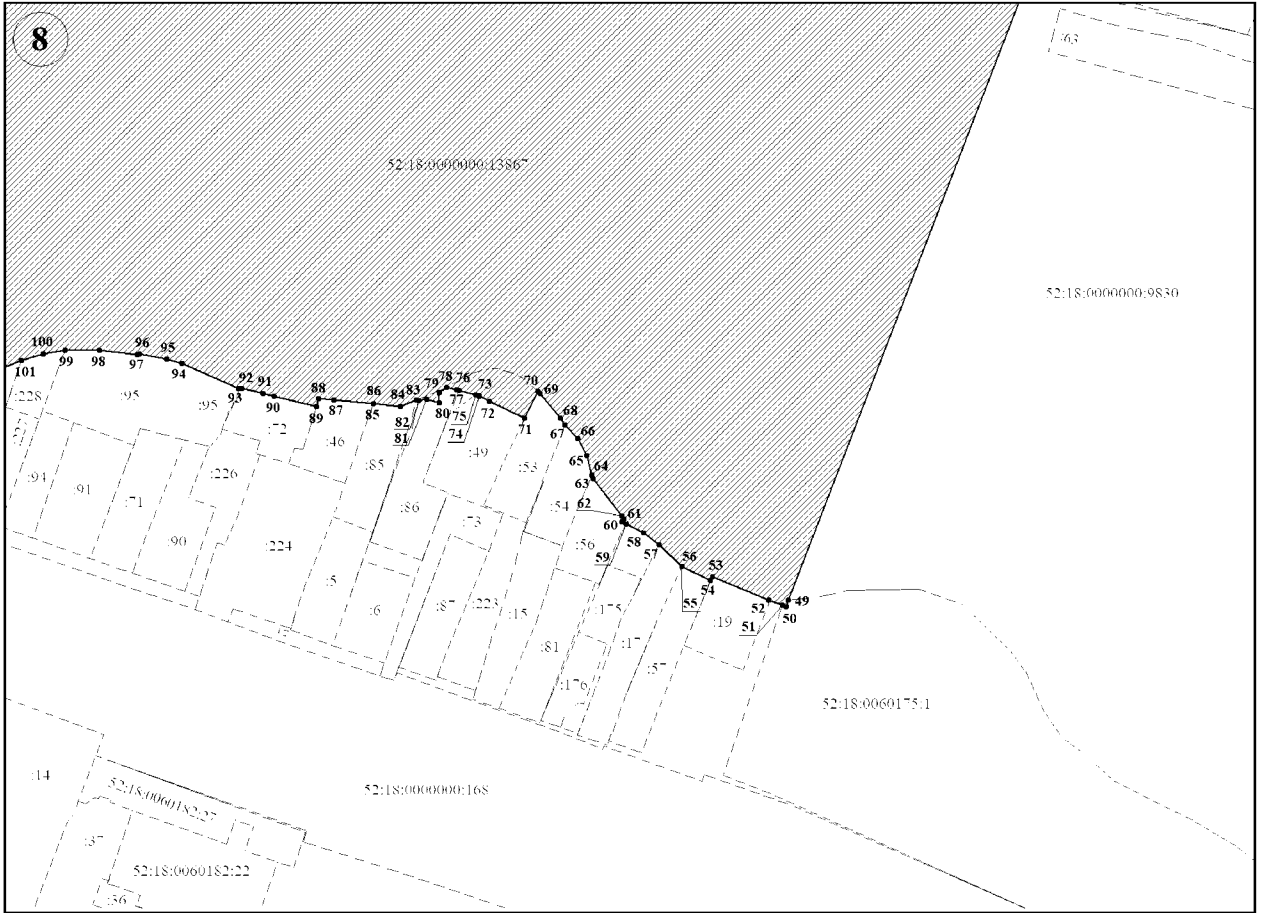

ЕЗРЗ-1-1:
Схема совмещения листов

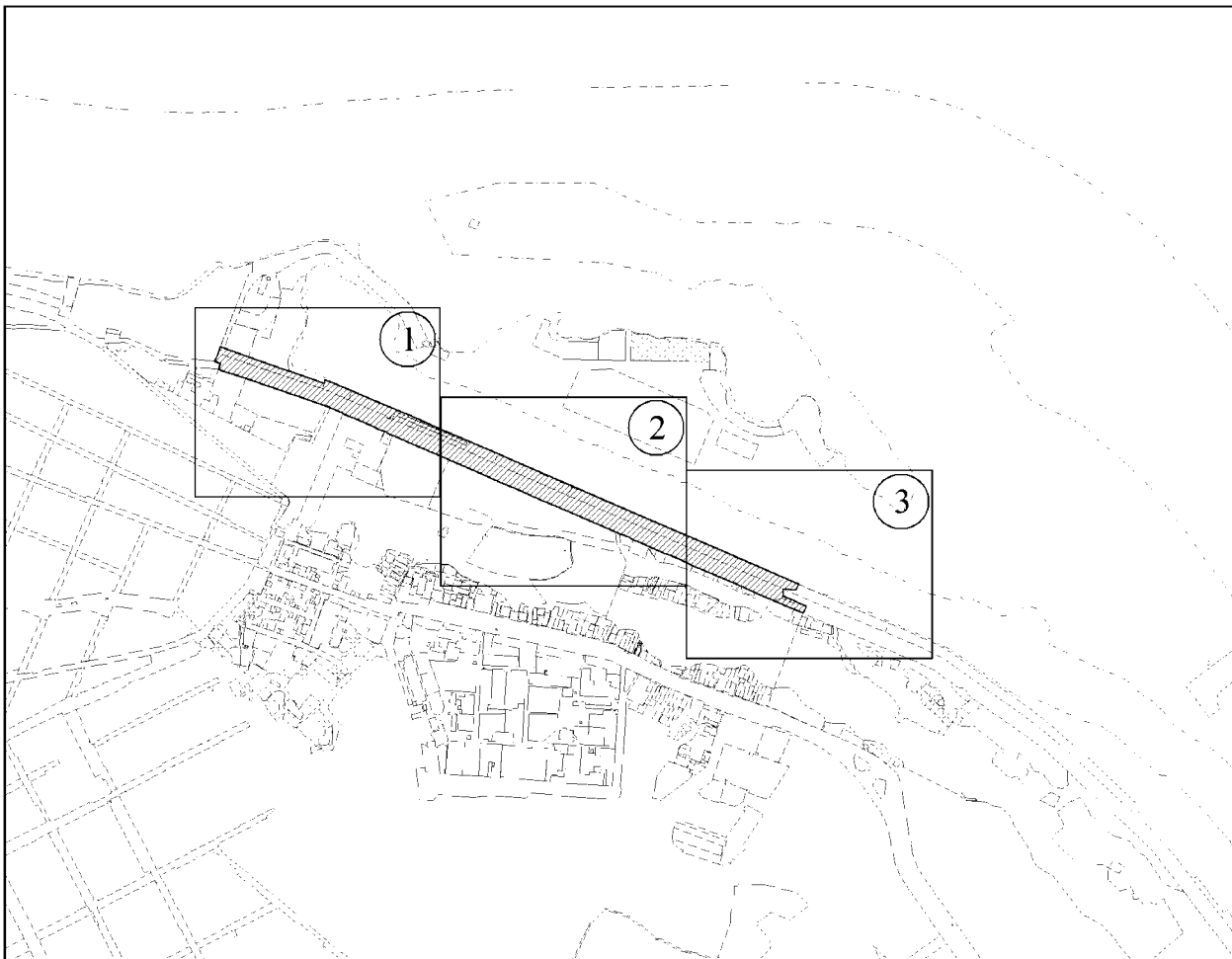

ЕЗРЗ-1-1 (лист 1):

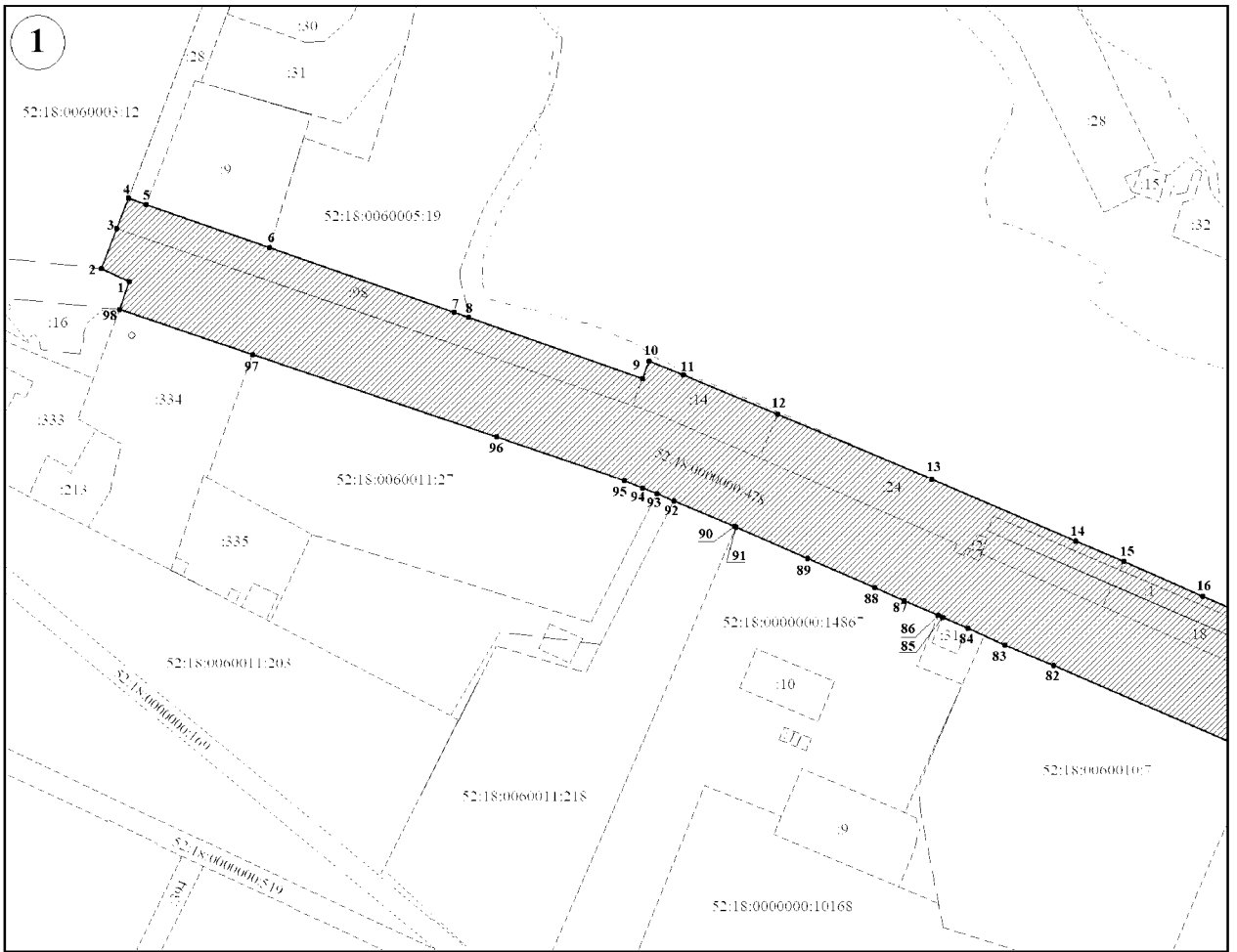

ЕЗРЗ-1-1 (лист 2):

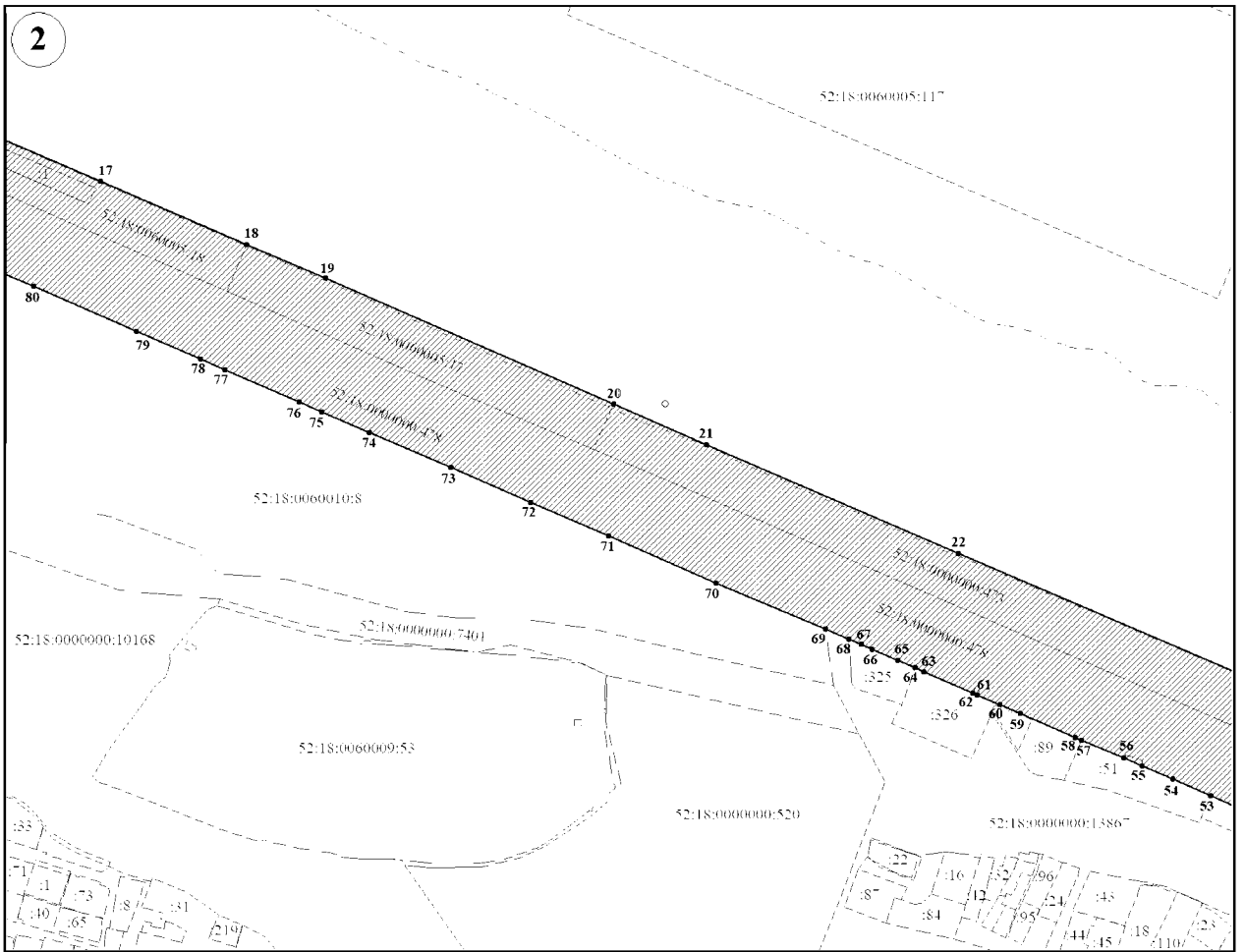

ЕЗРЗ-1-1 (лист 3):

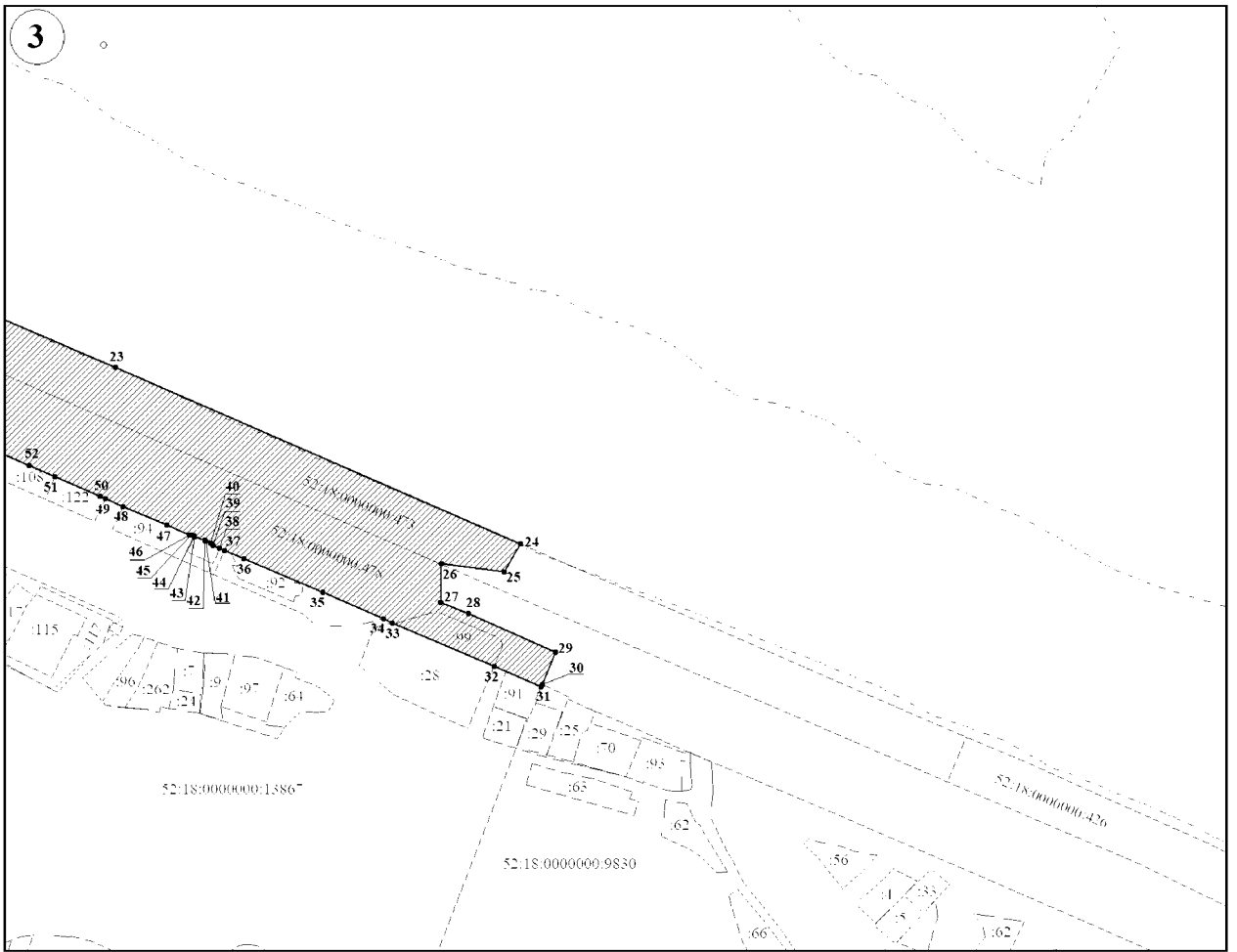

ЕЗРЗ-1-2:
Схема совмещения листов

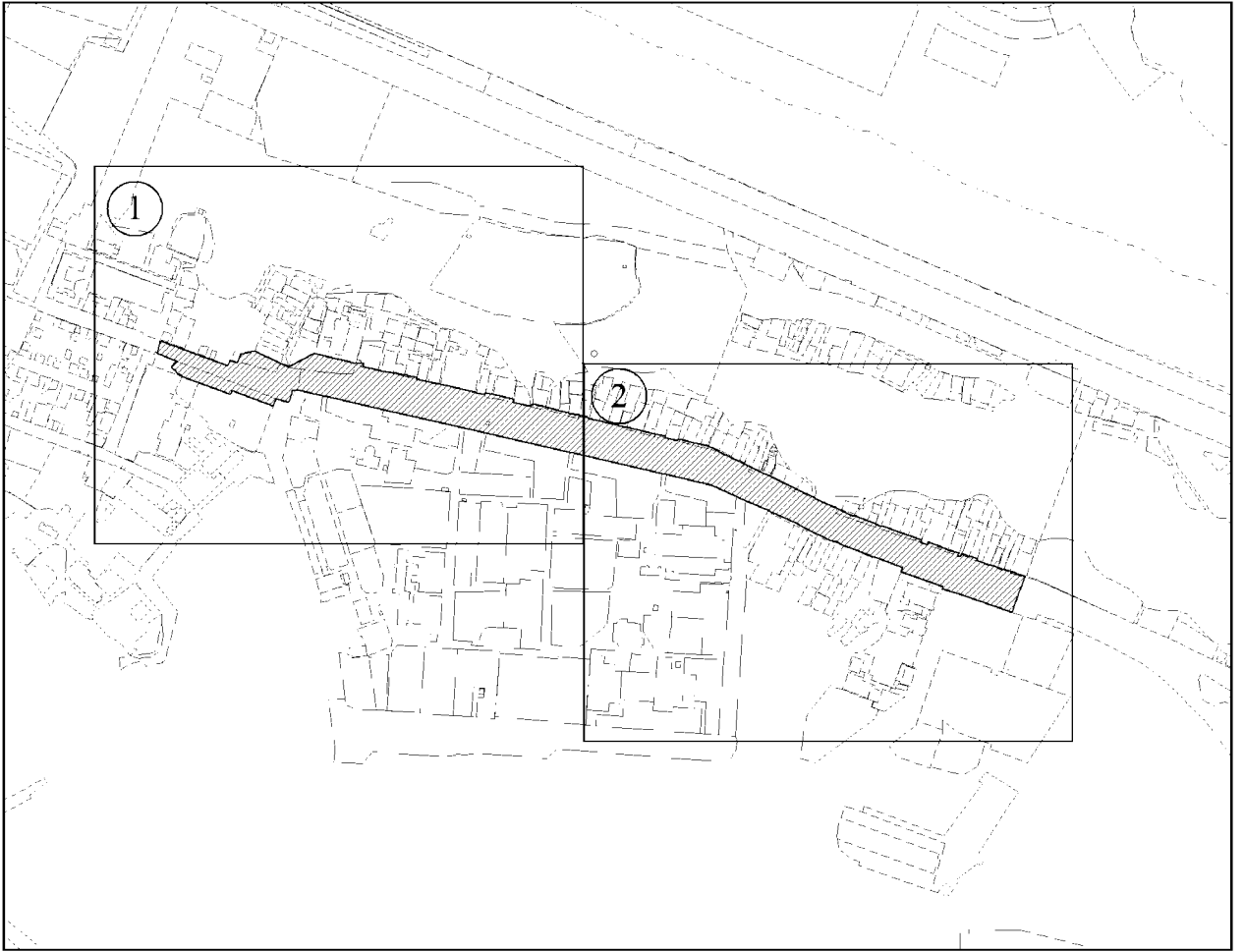

ЕЗРЗ-1-2 (лист 1):

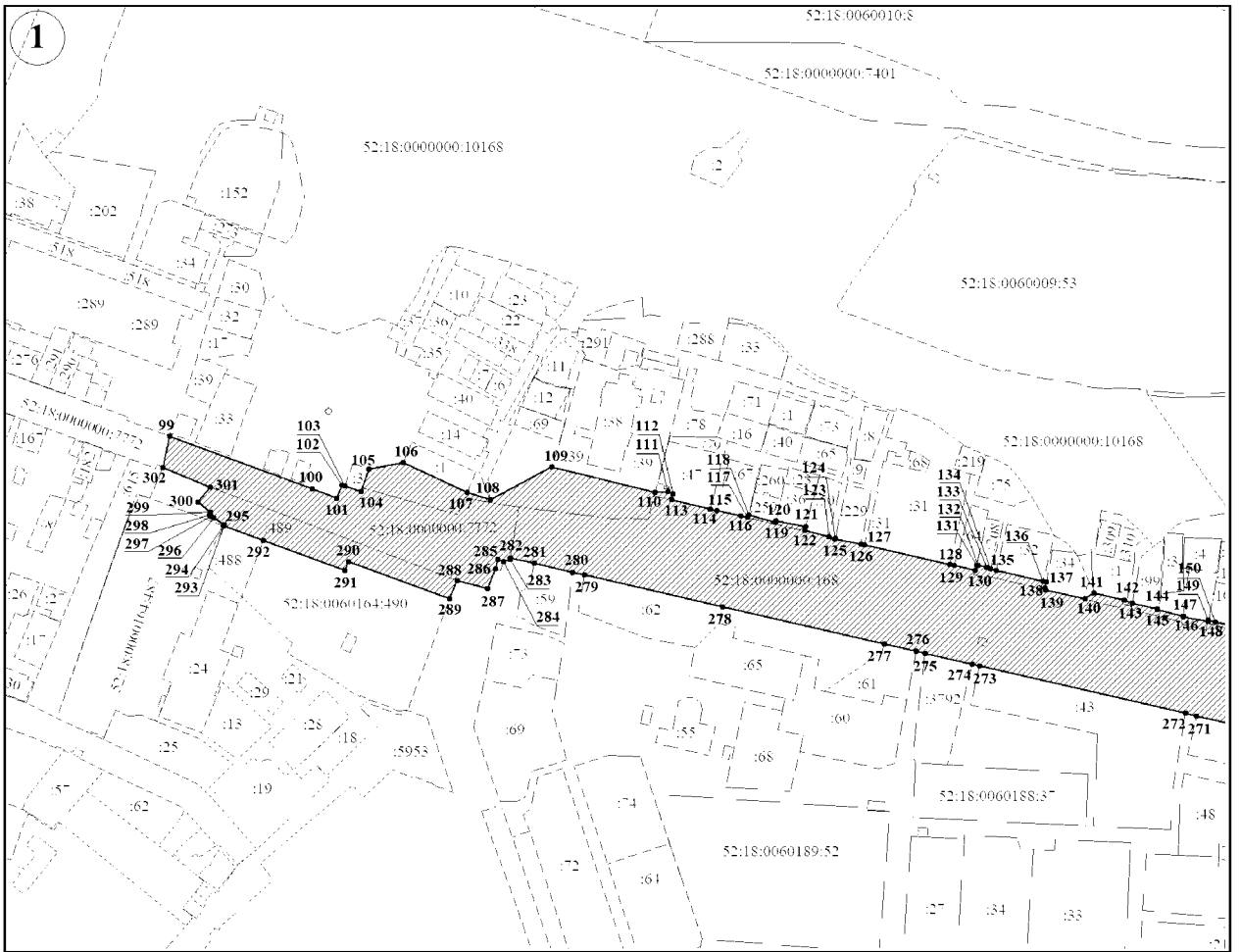

ЕЗРЗ-1-2 (лист 2):

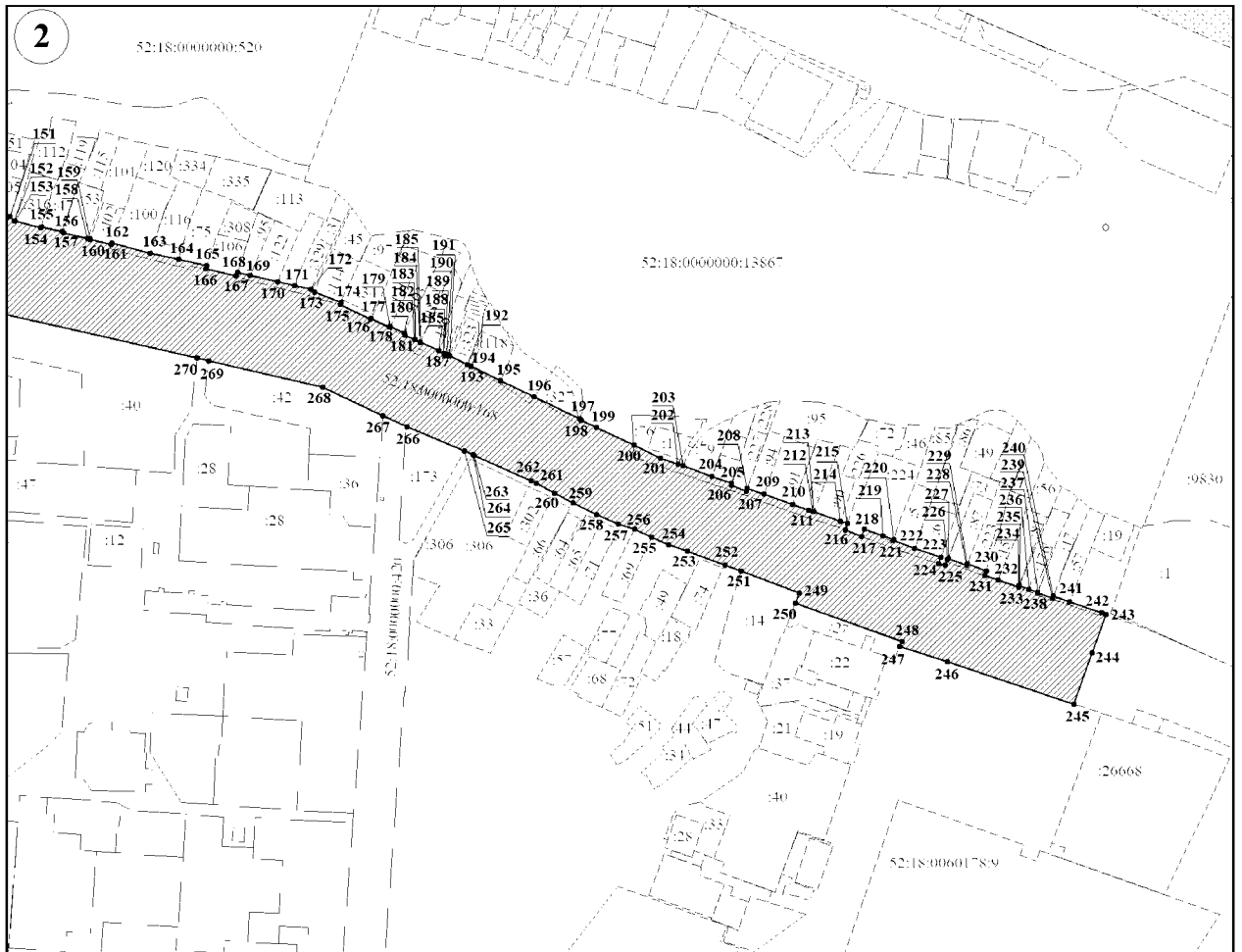

E3P3-1-3:

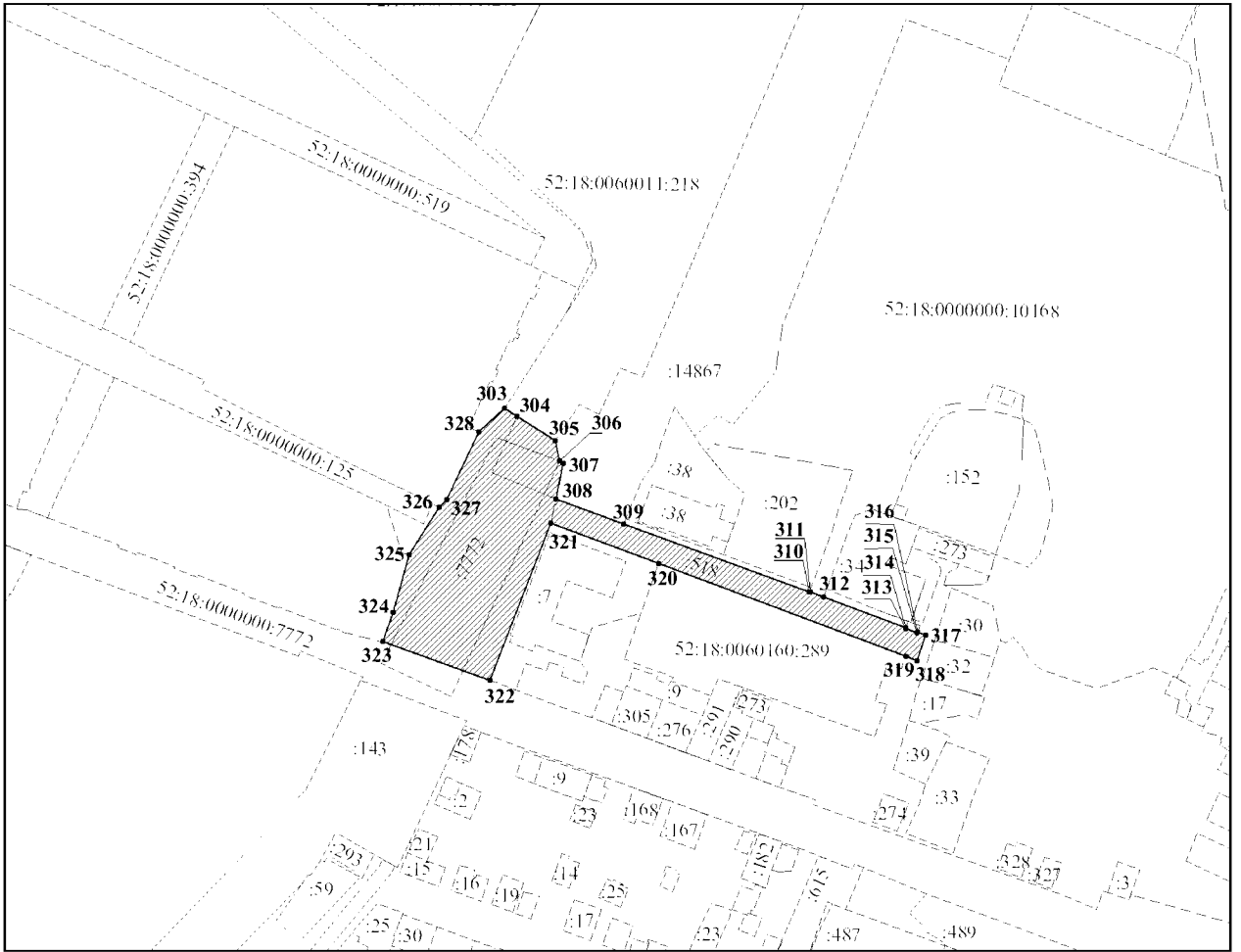

ЕЗРЗ-2-1:
Схема совмещения листов

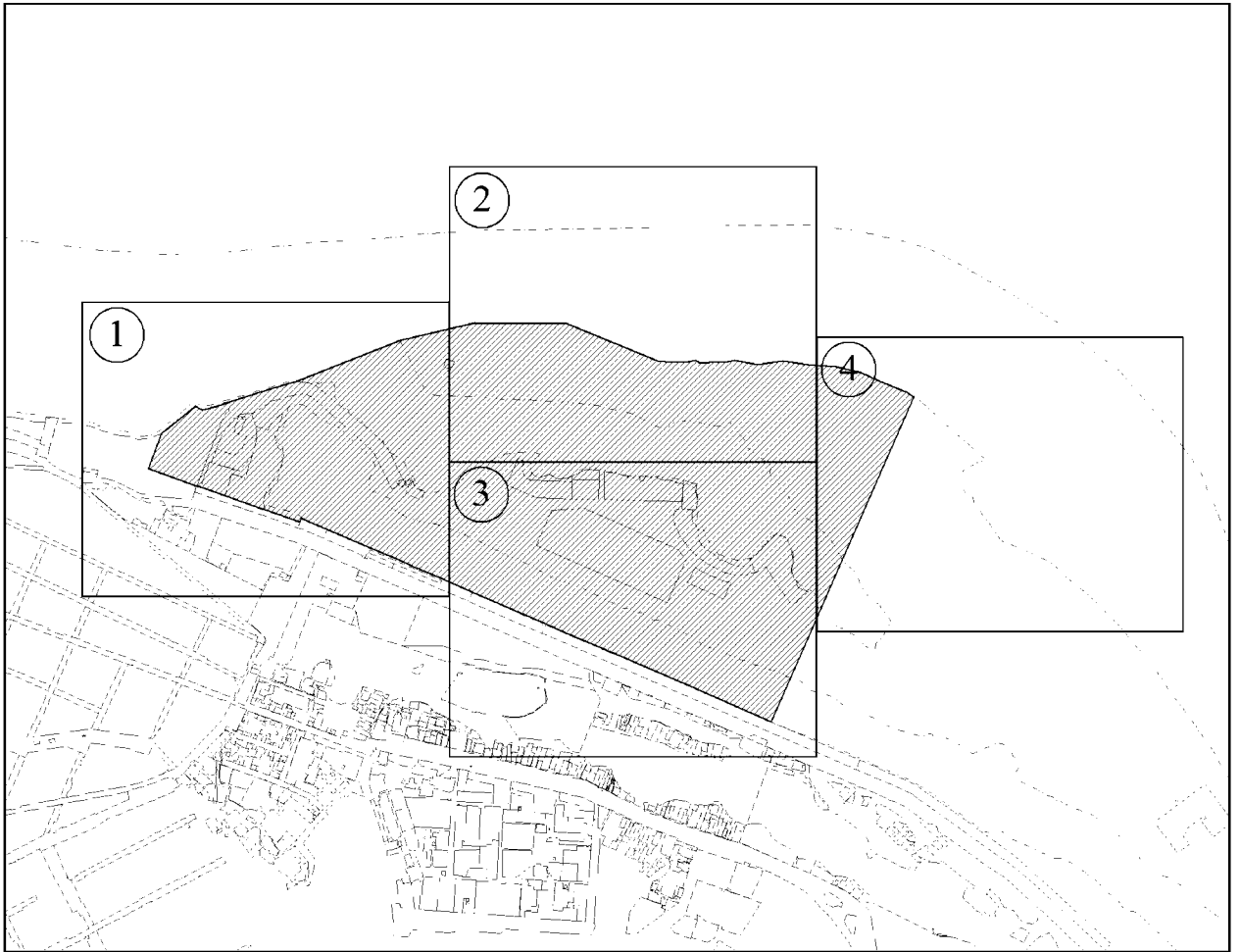

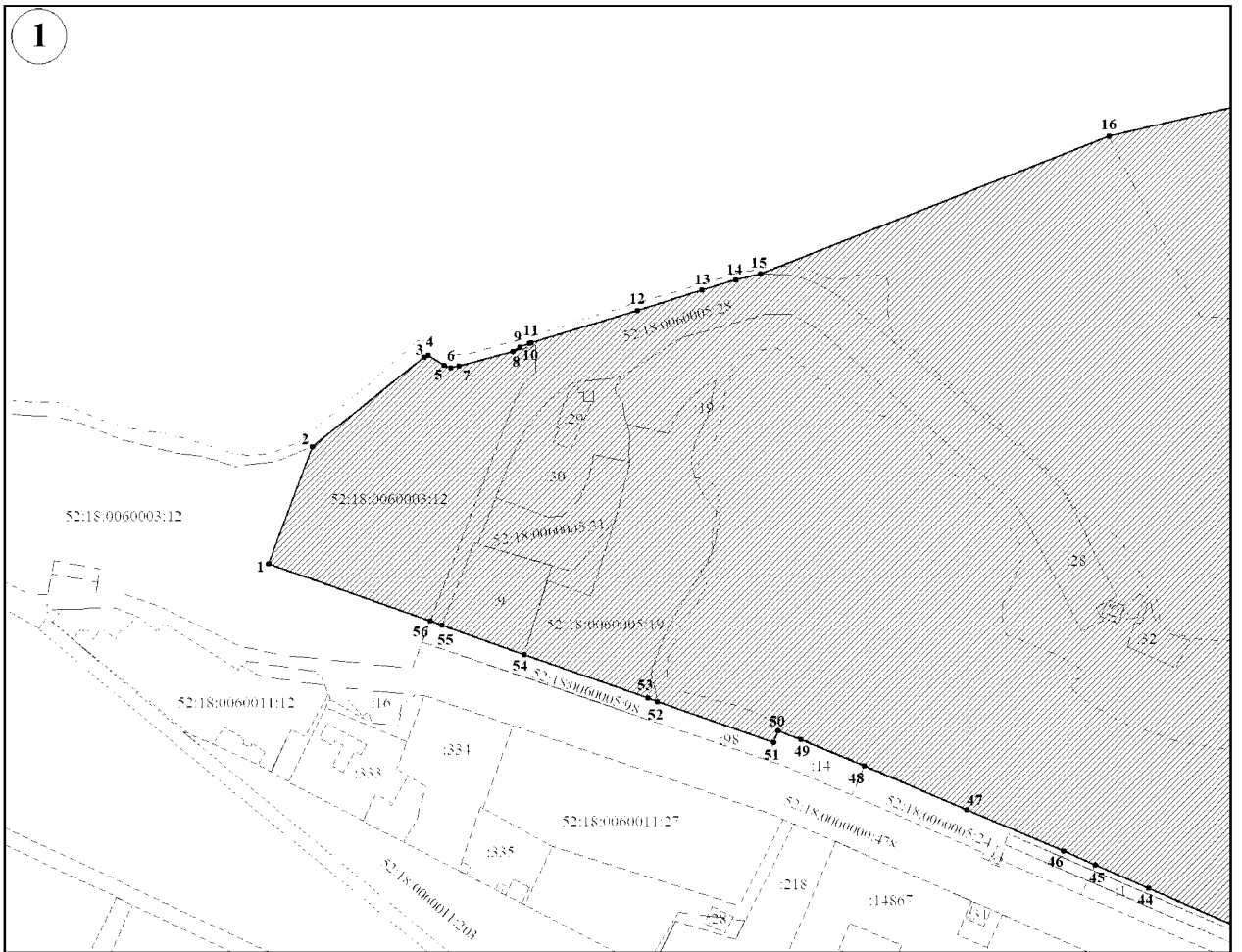

ЕЗРЗ-2-1 (лист 2):

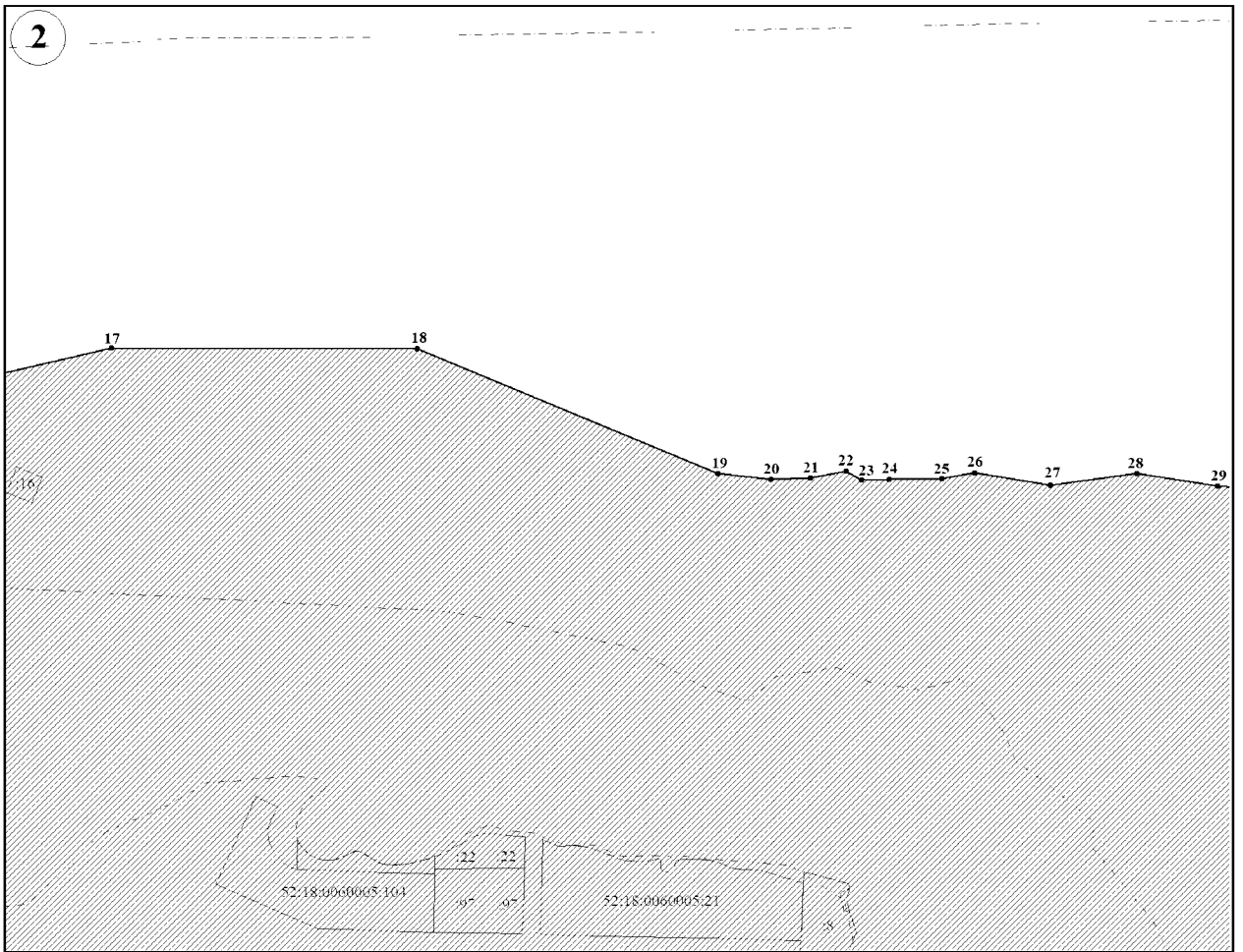

ЕЗРЗ-2-1 (лист 3):

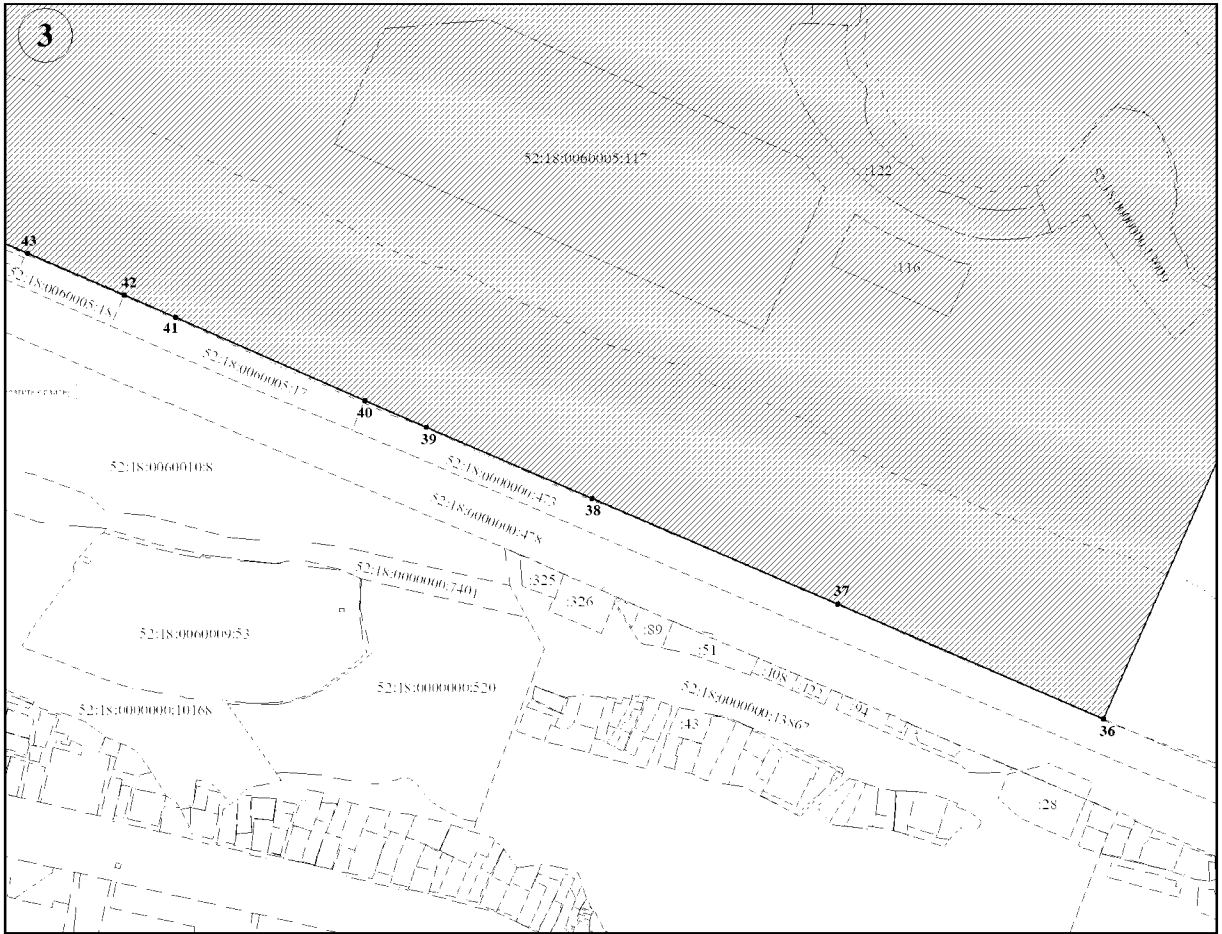

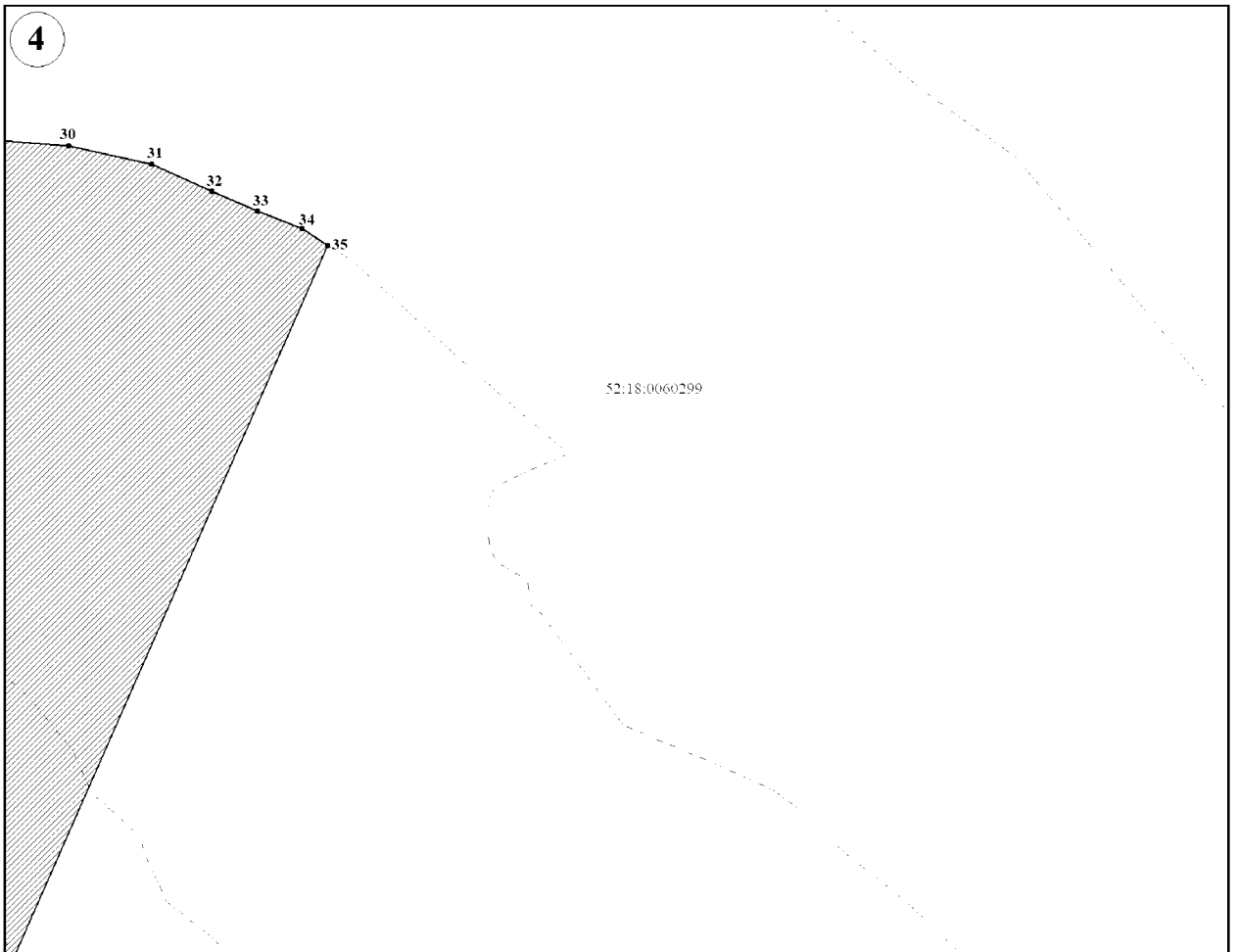

ЕЗРЗ-2-2:
Схема совмещения листов

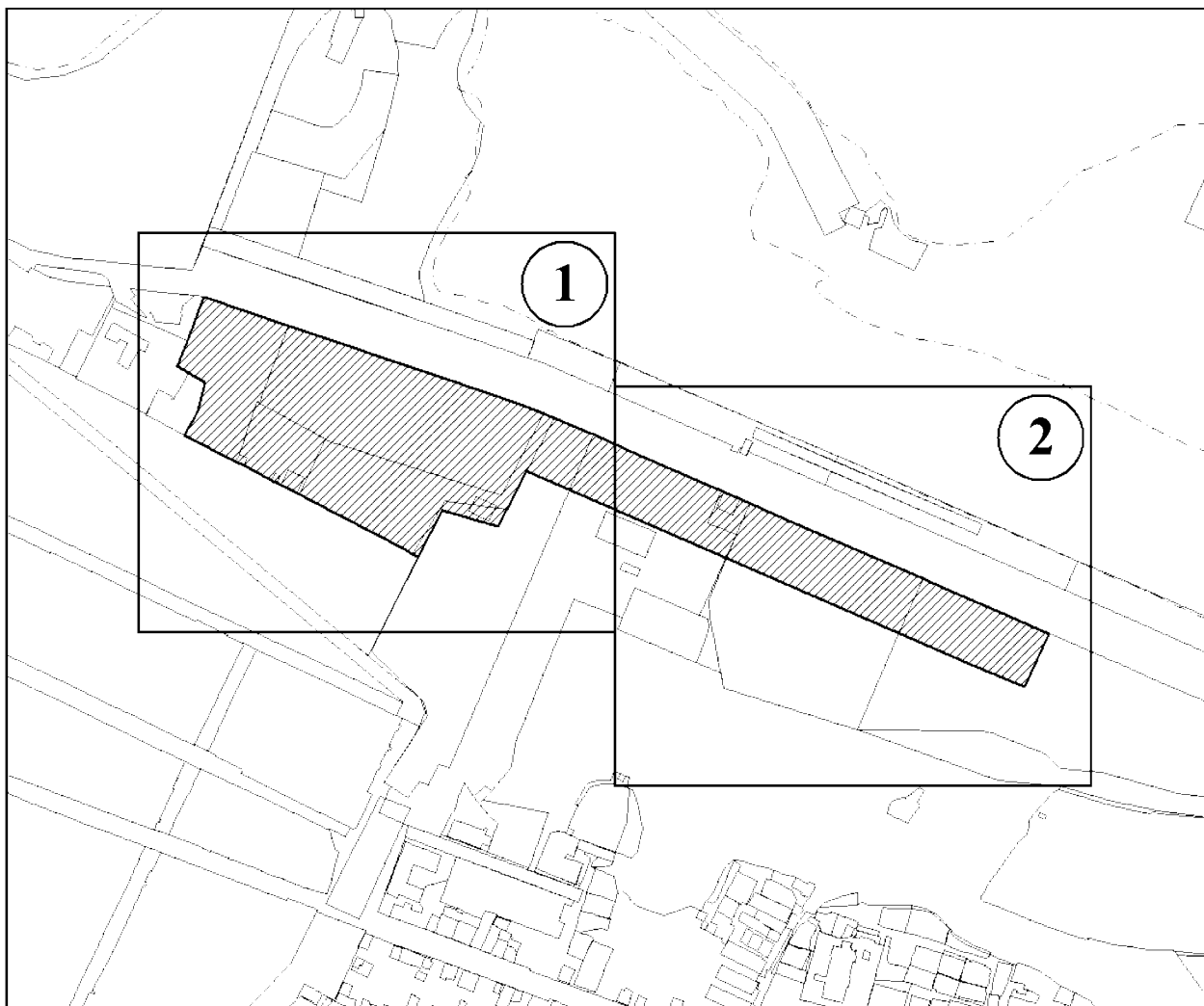

ЕЗРЗ-2-2 (лист 1):

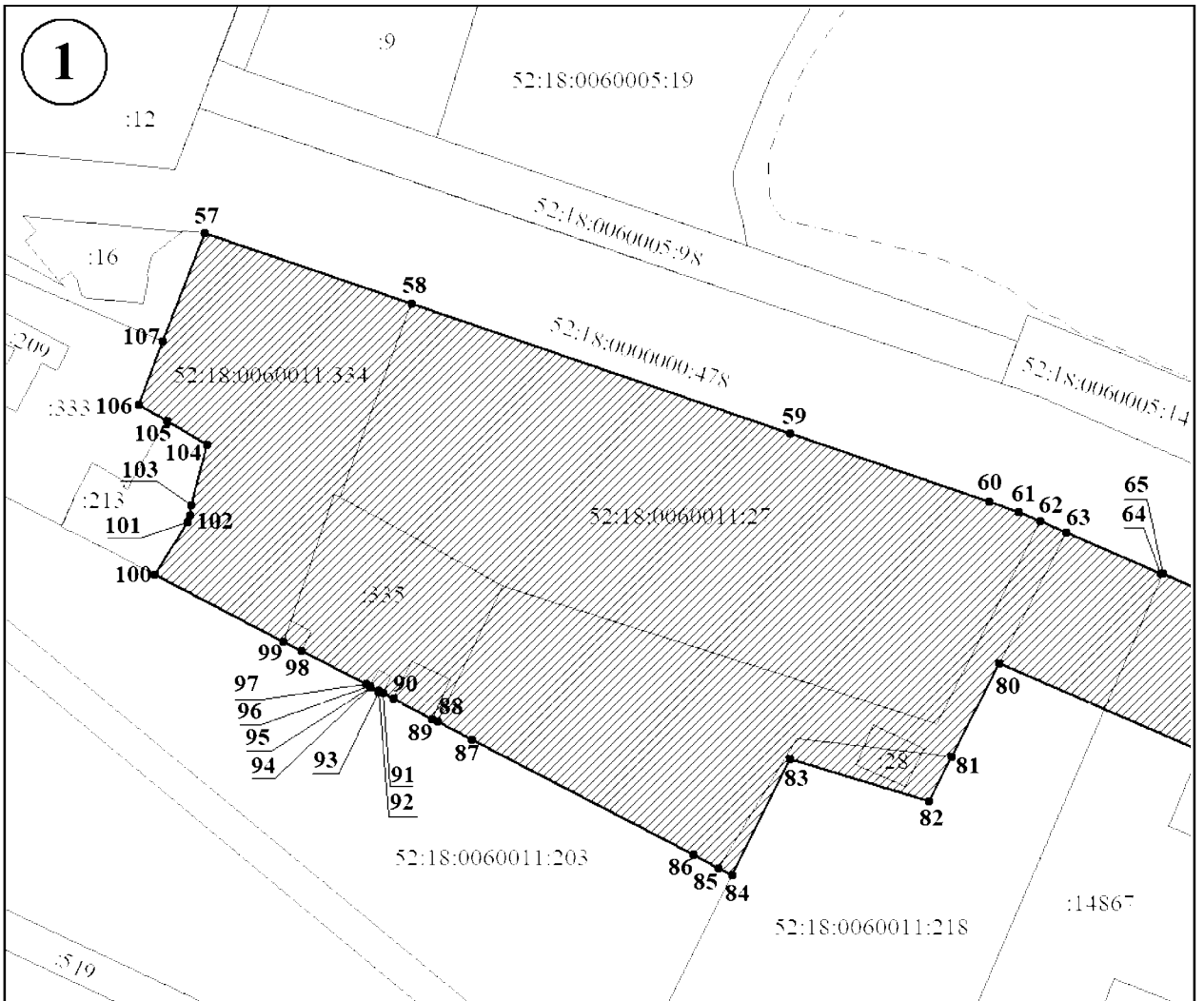

ЕЗРЗ-2-2 (лист 2):

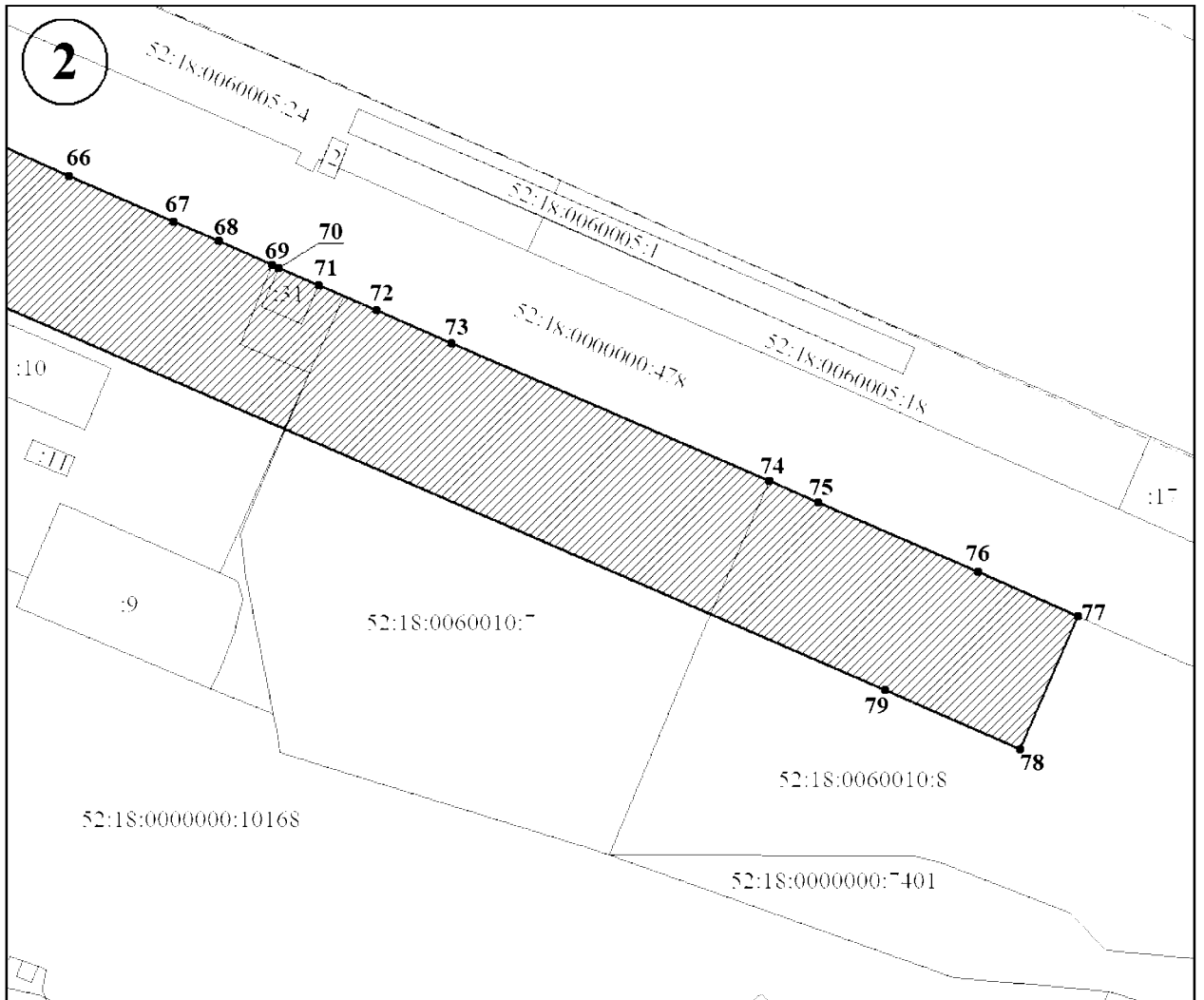

E3P3-2-3:

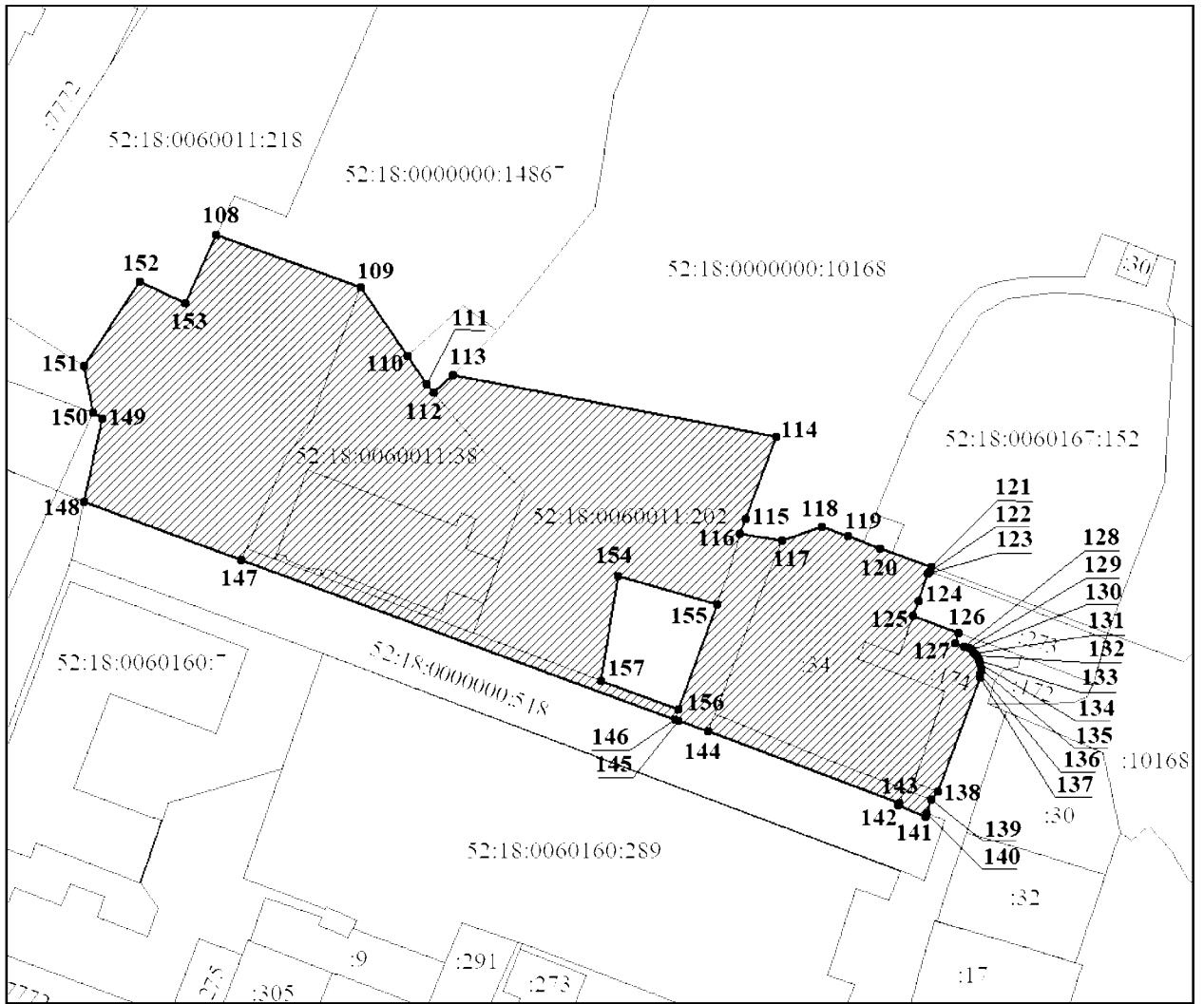

E3P3-3-1:

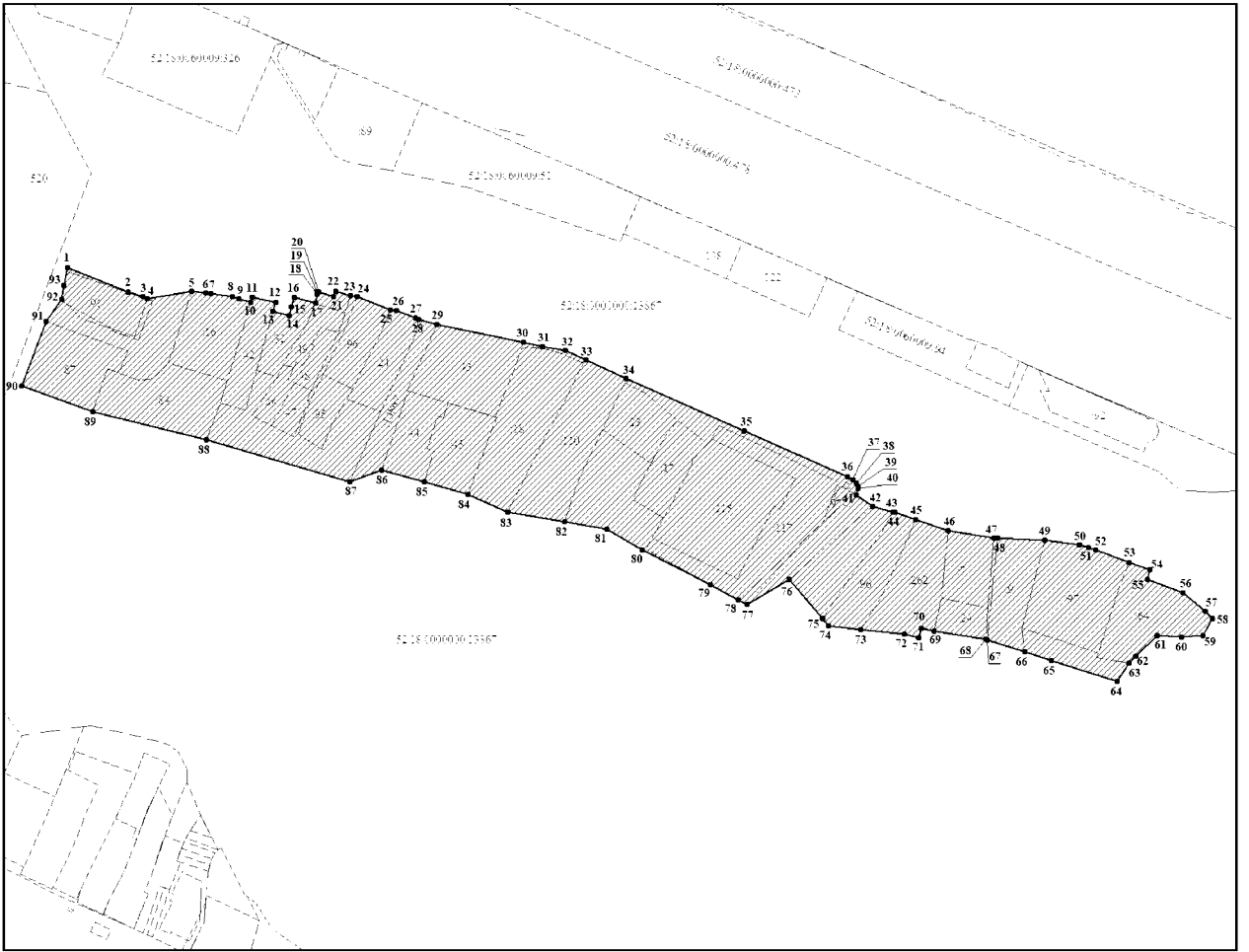

E3P3-3-2:

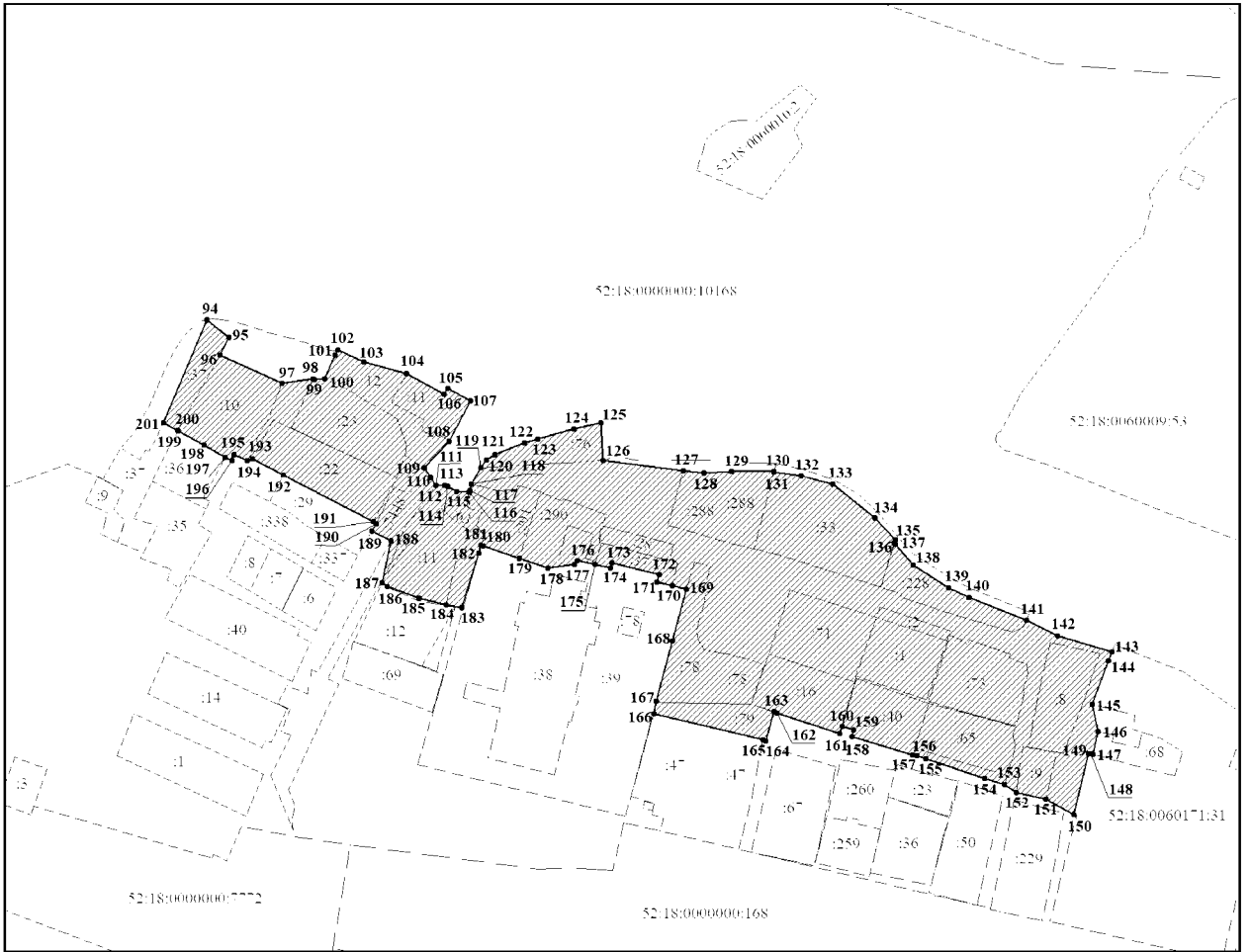

E3P3-3-3:

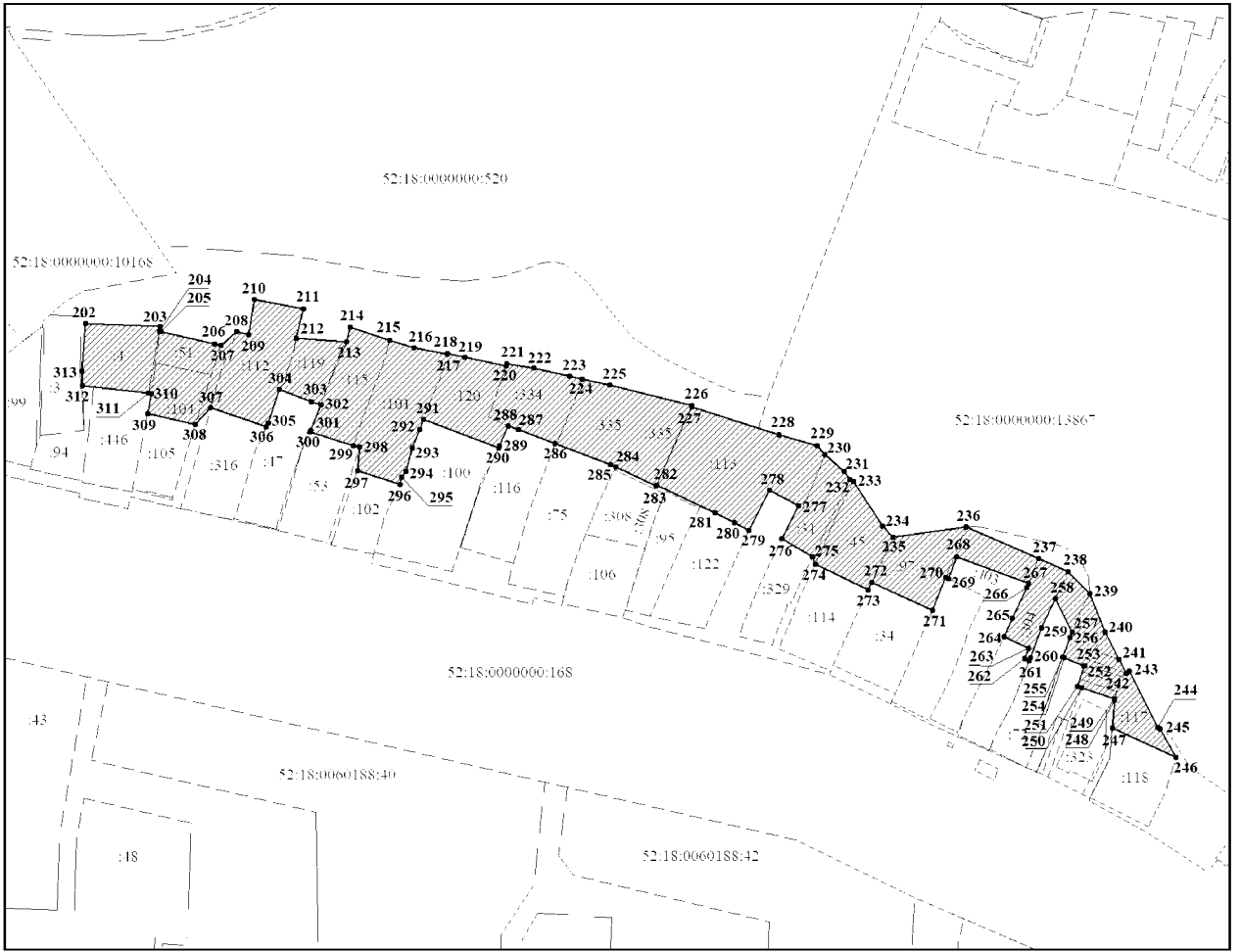

ЕЗРЗ-3-4:
Схема совмещения листов

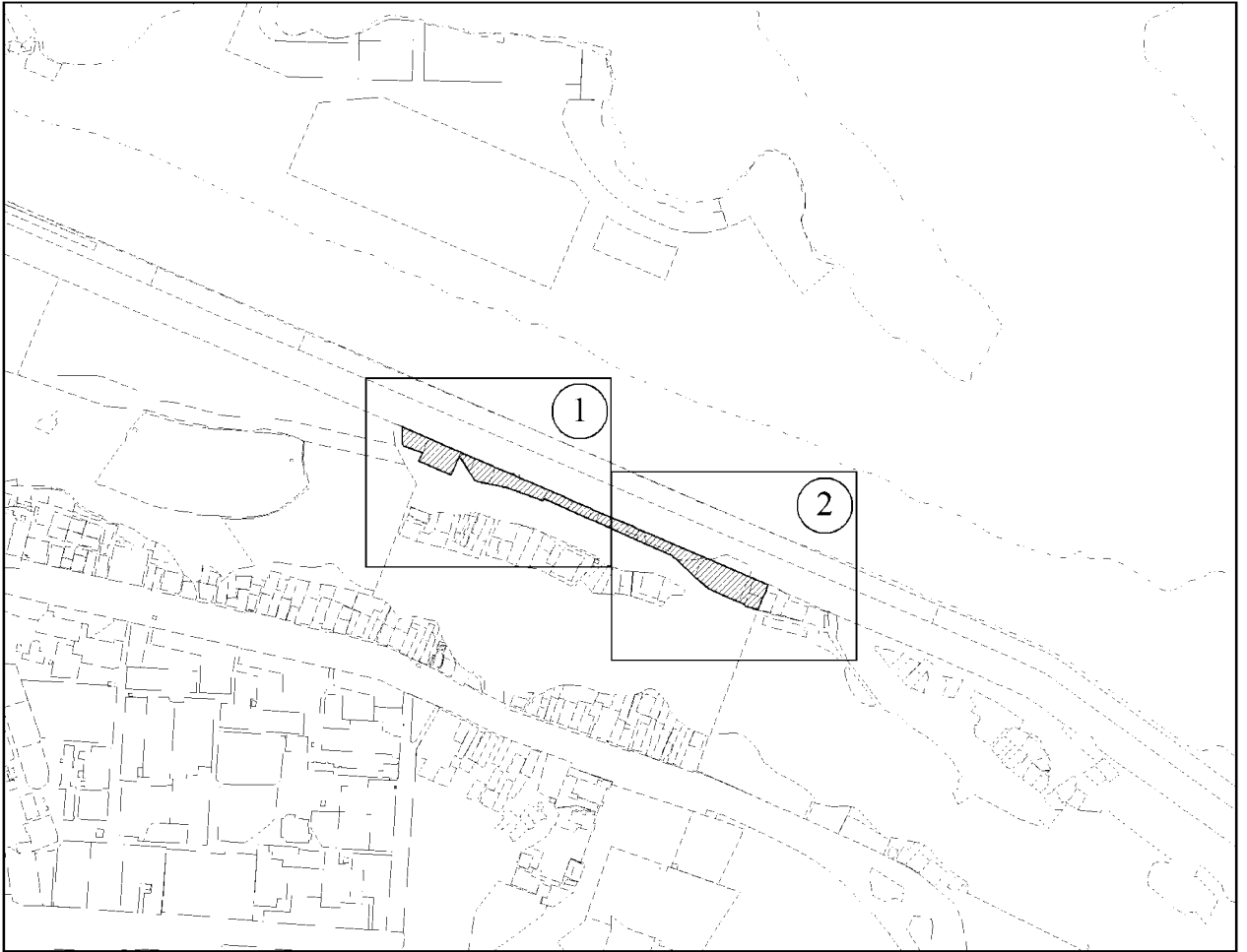

ЕЗРЗ-3-4 (лист 1):

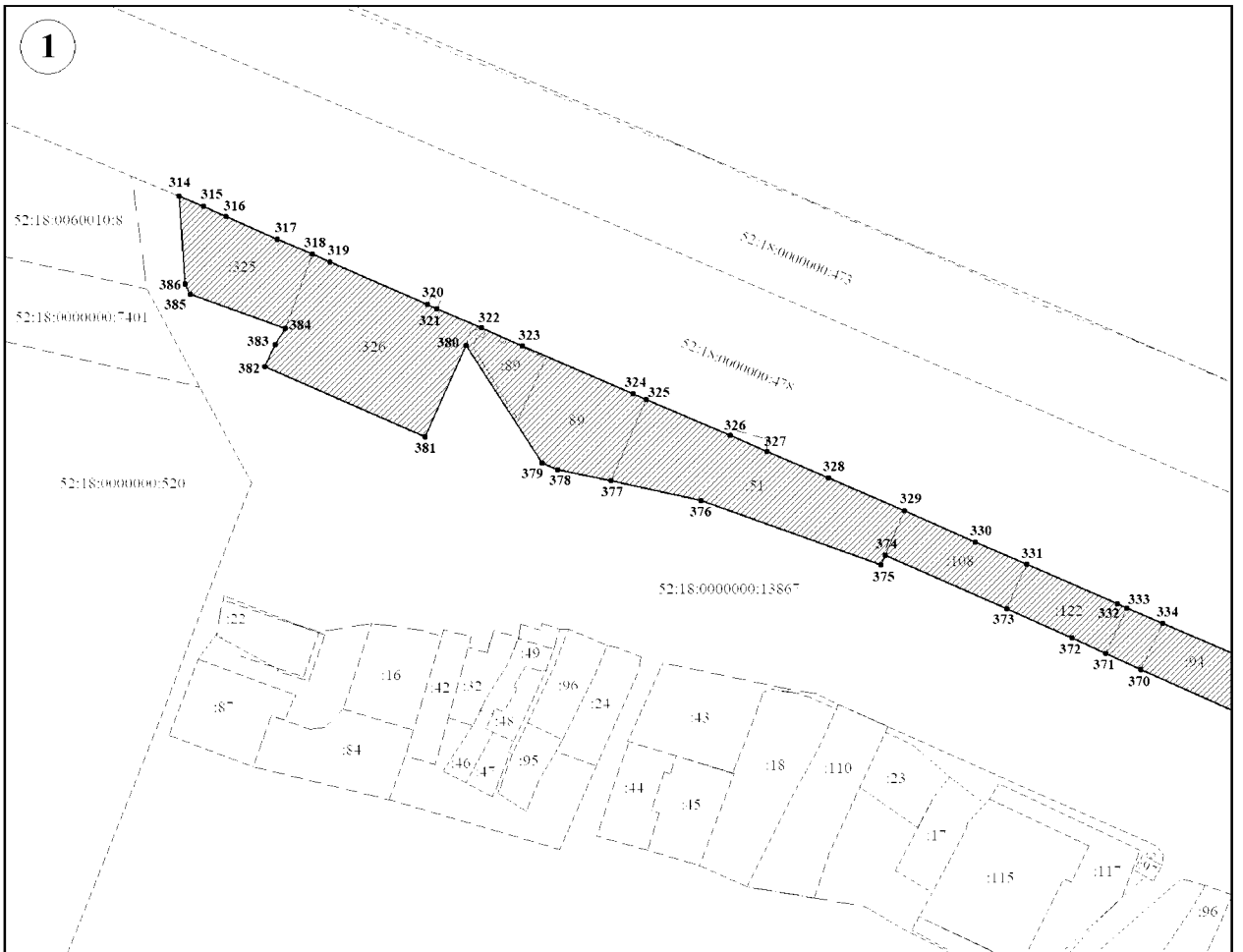

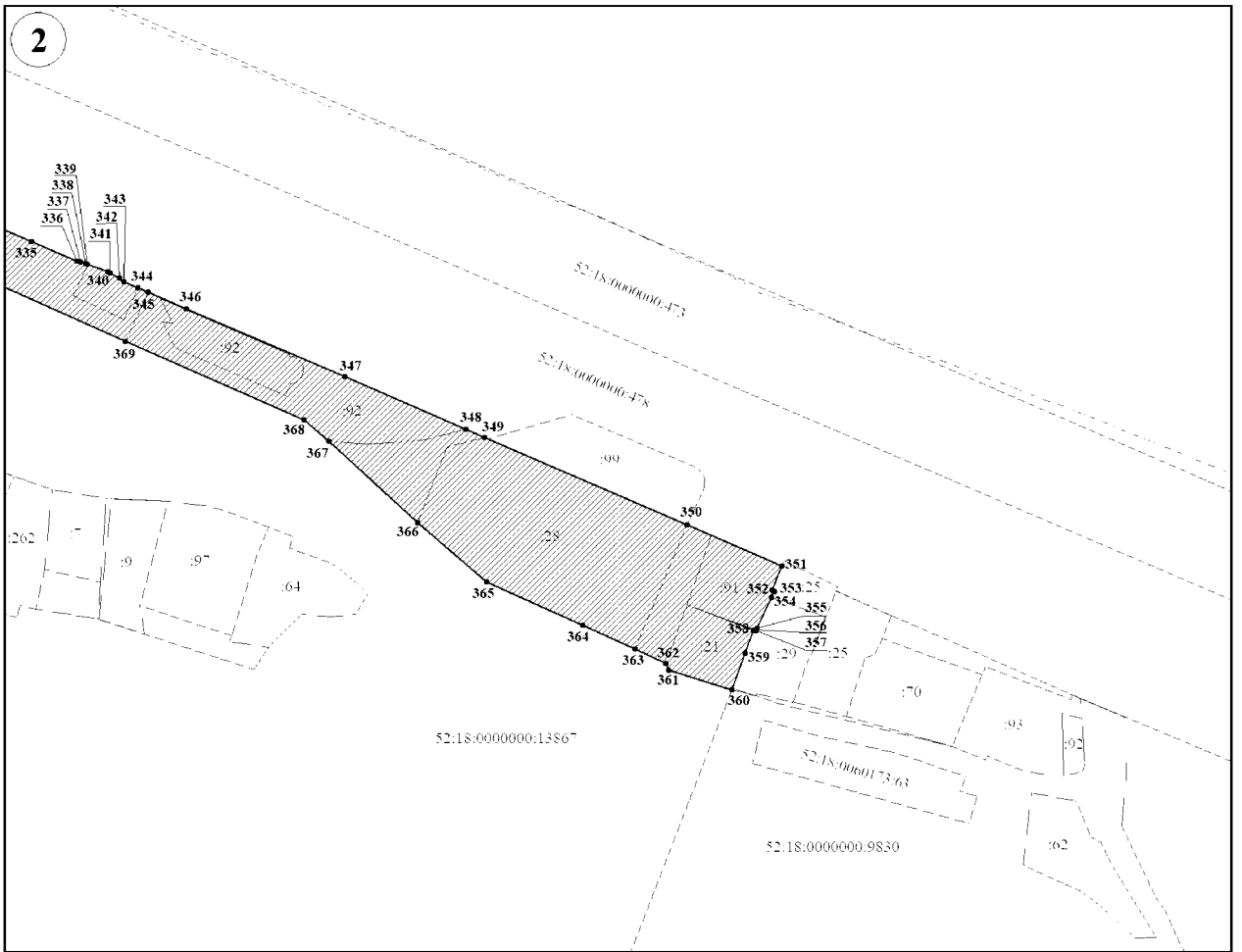

ЕЗРЗ-4:
Схема совмещения листов:

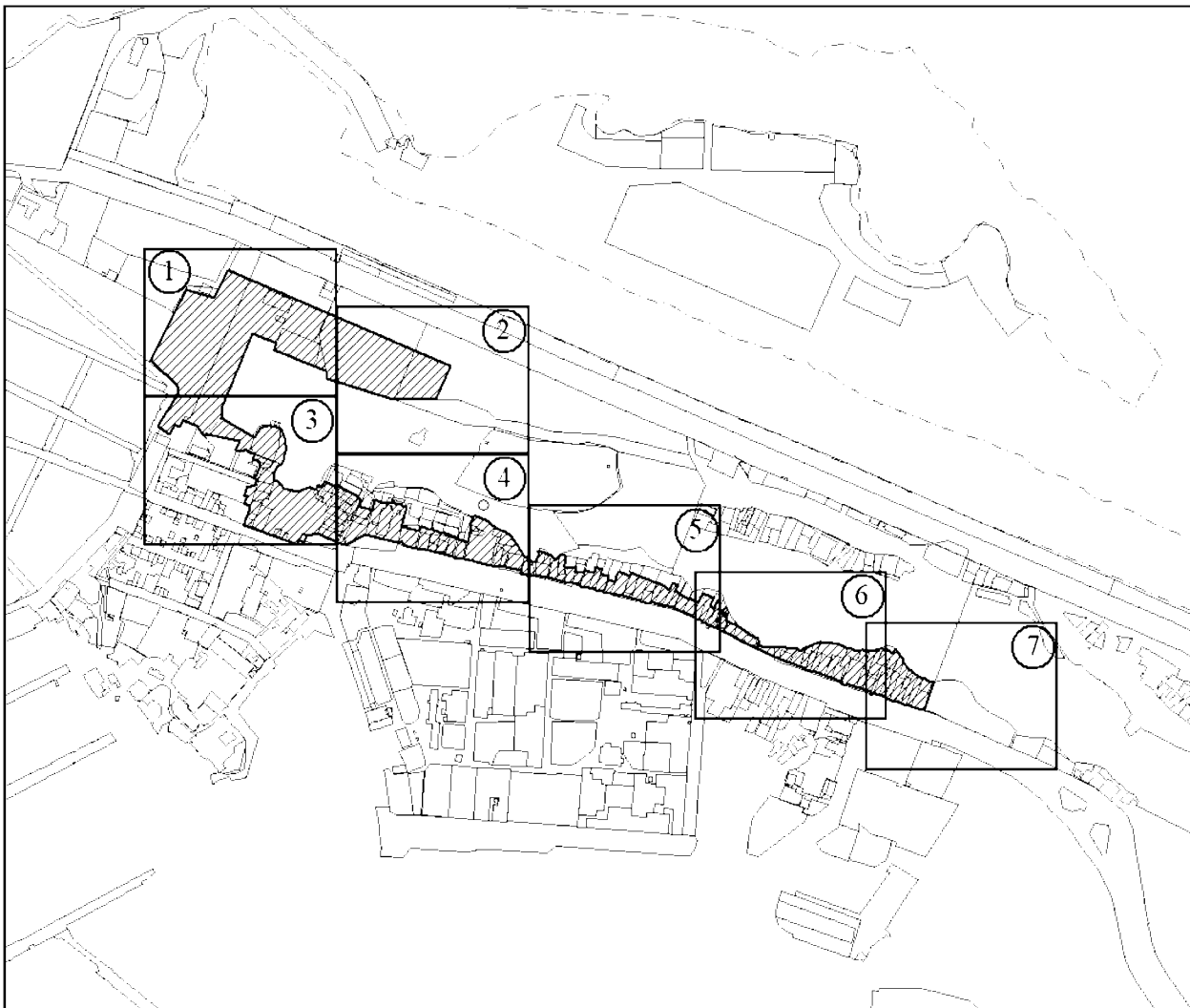

ЕЗРЗ-4 (лист 1):

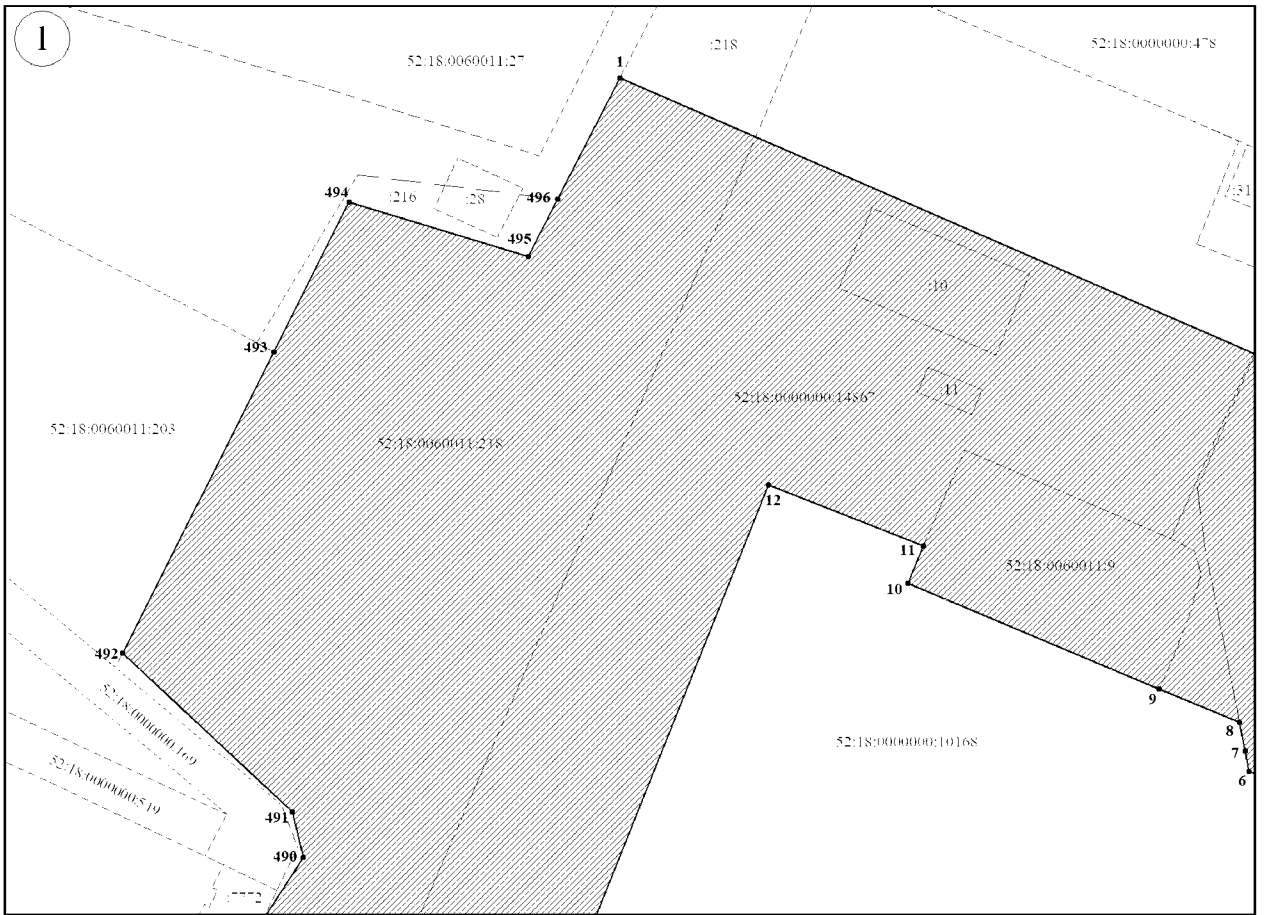

ЕЗРЗ-4 (лист 2):



ЕЗРЗ-4 (лист 3):

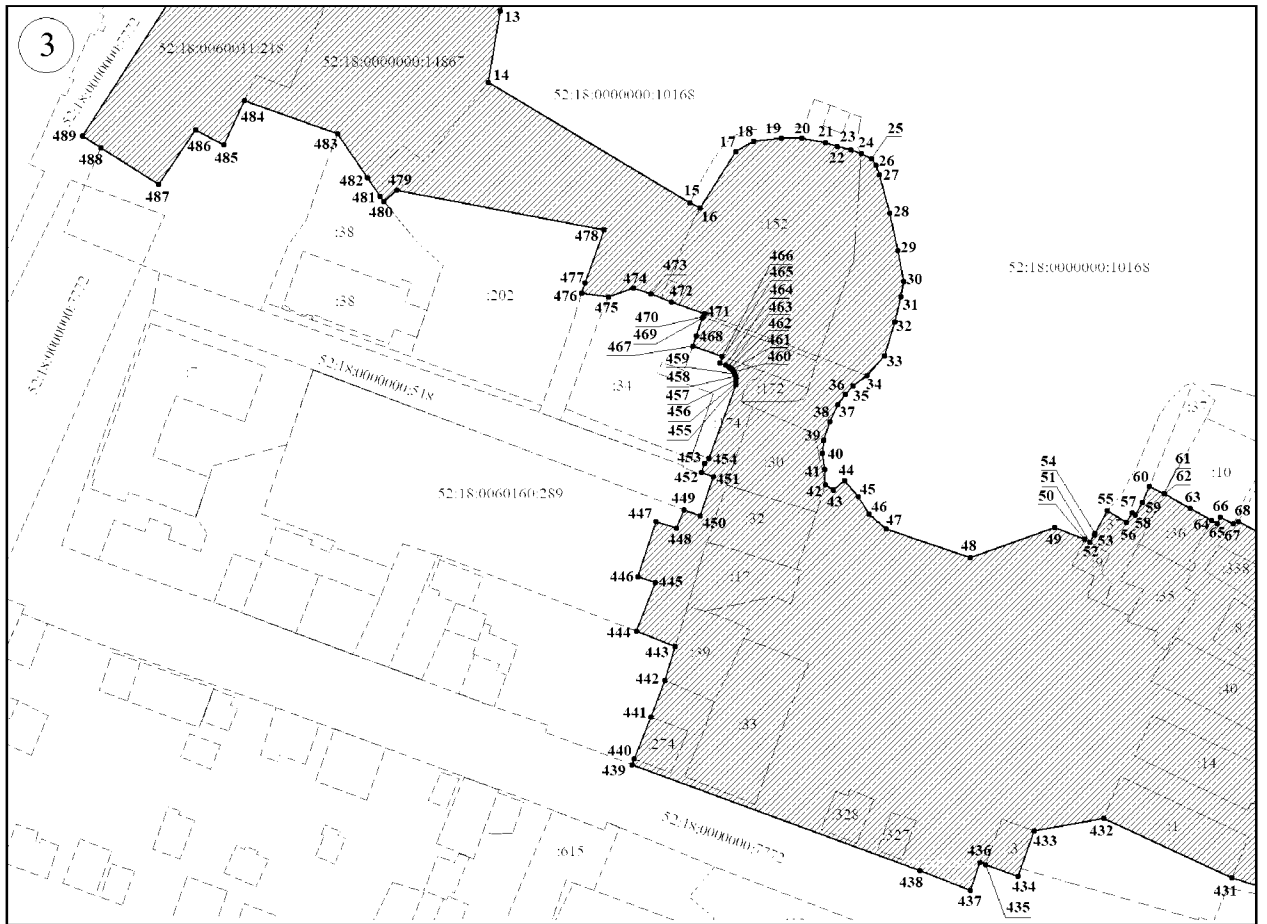

ЕЗРЗ-4 (лист 4):

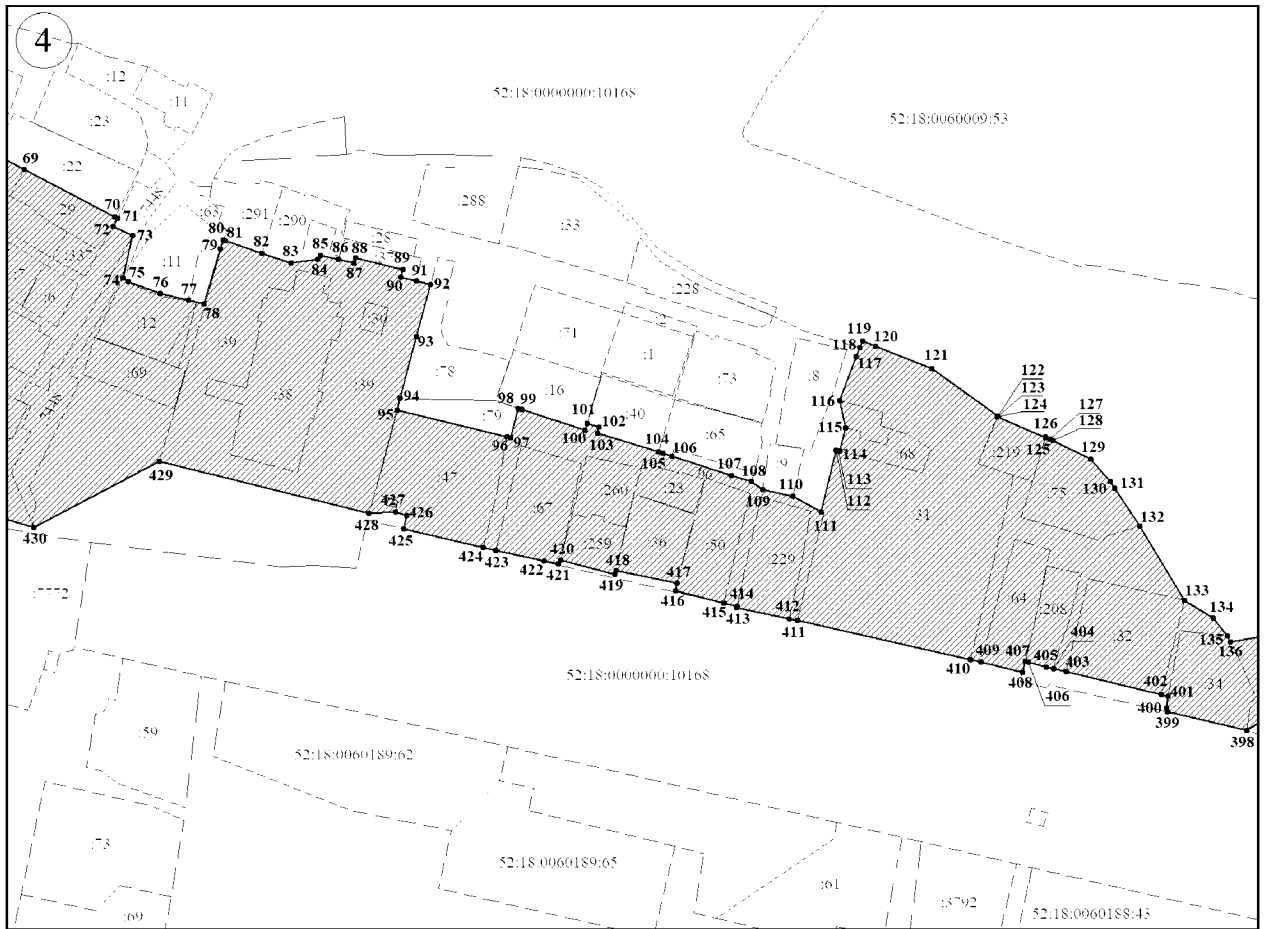

ЕЗРЗ-4 (лист 5):

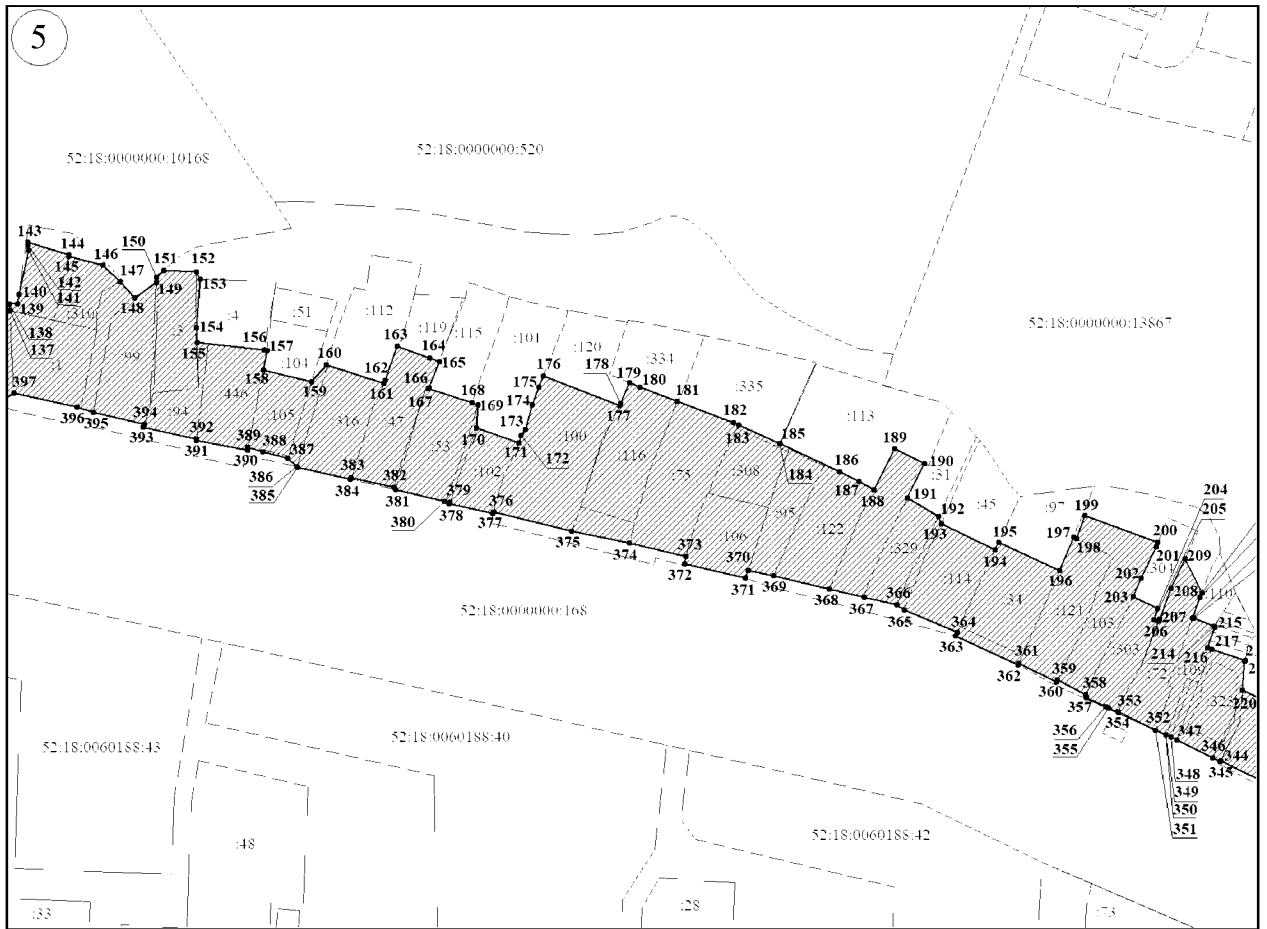

ЕЗРЗ-4 (лист 6):

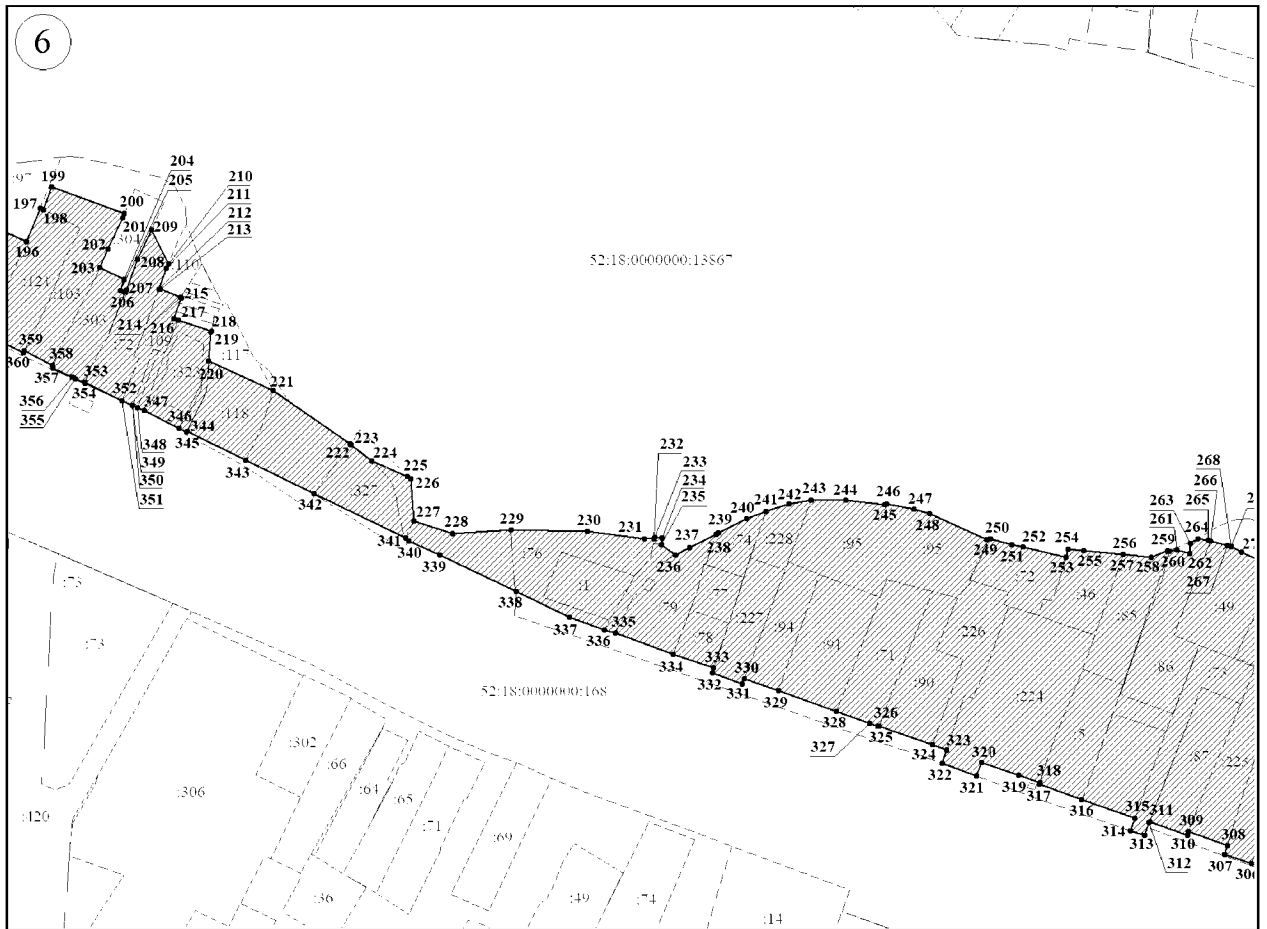

ЕЗРЗ-4 (лист 7):

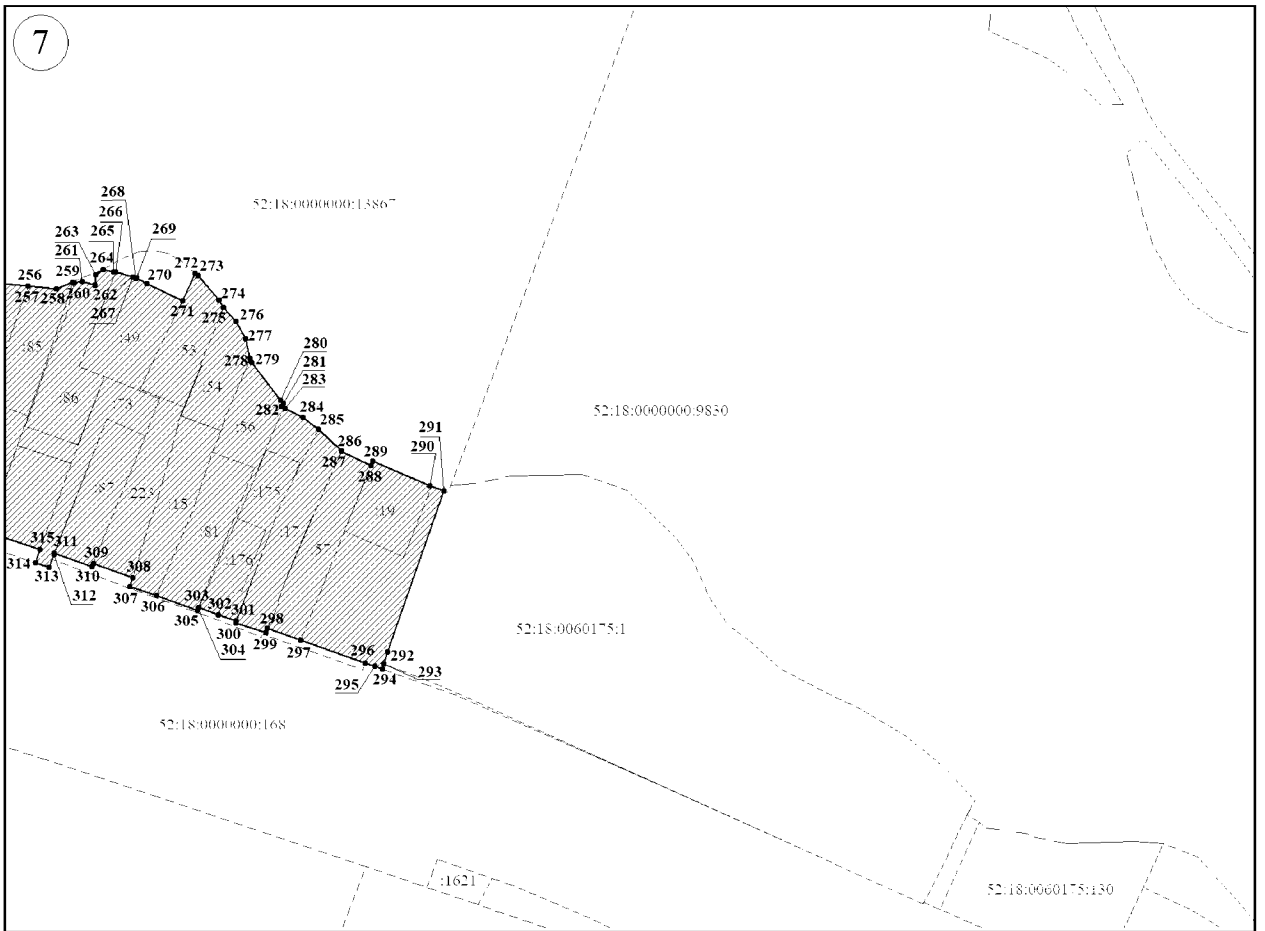

ЕЗРЗ-5:
Схема совмещения листов

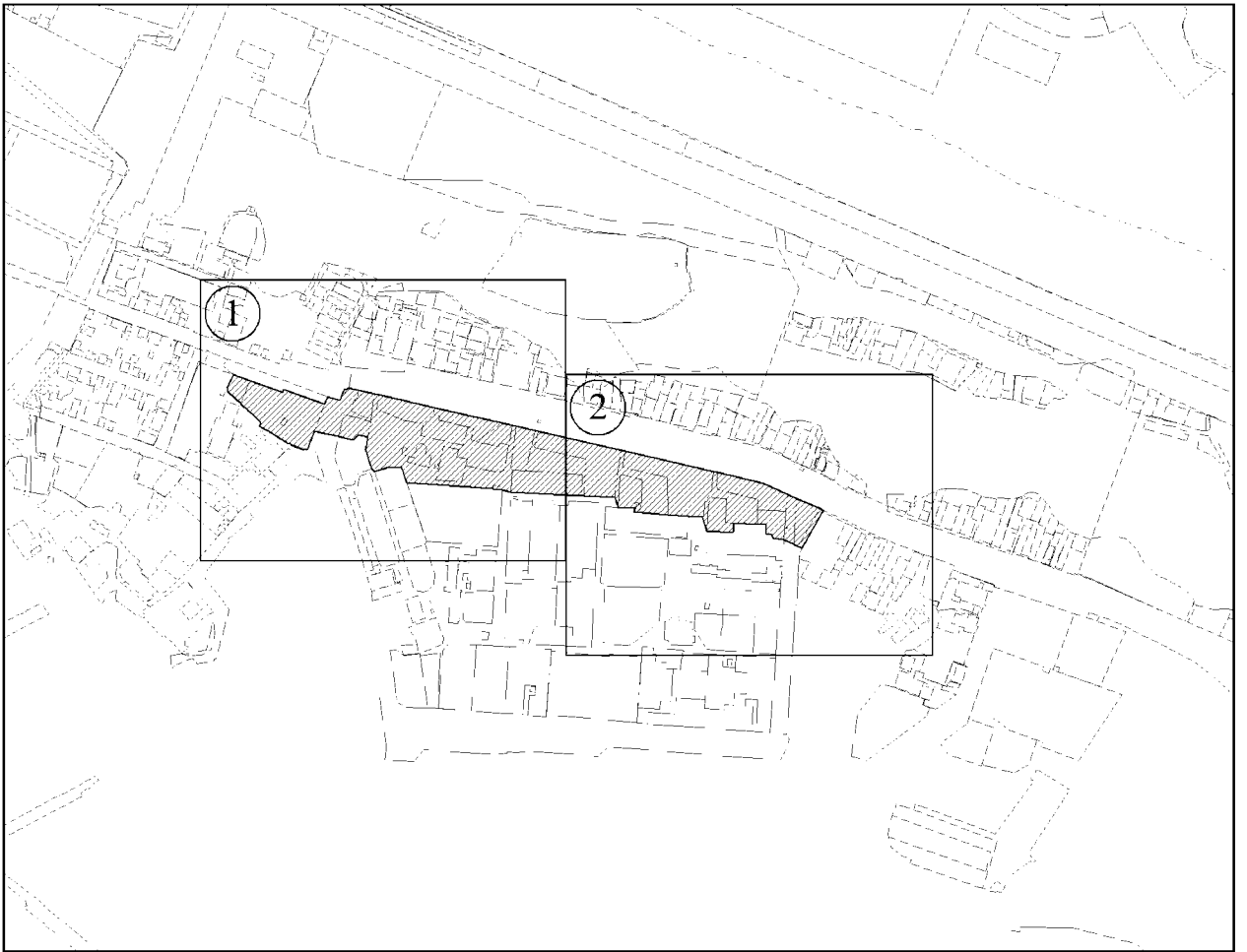

ЕЗРЗ-5 (лист 1):

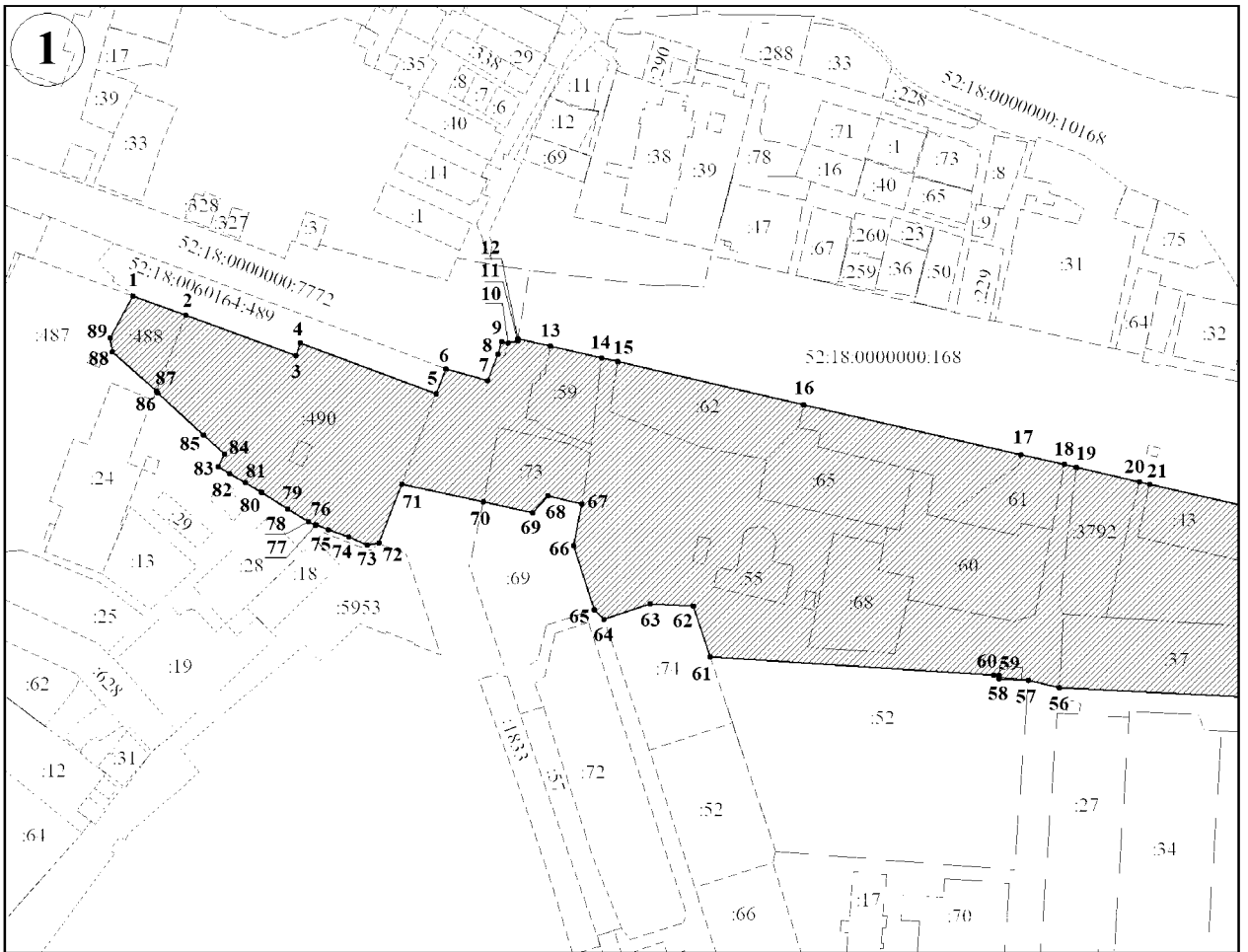

ЕЗРЗ-5 (лист 2):

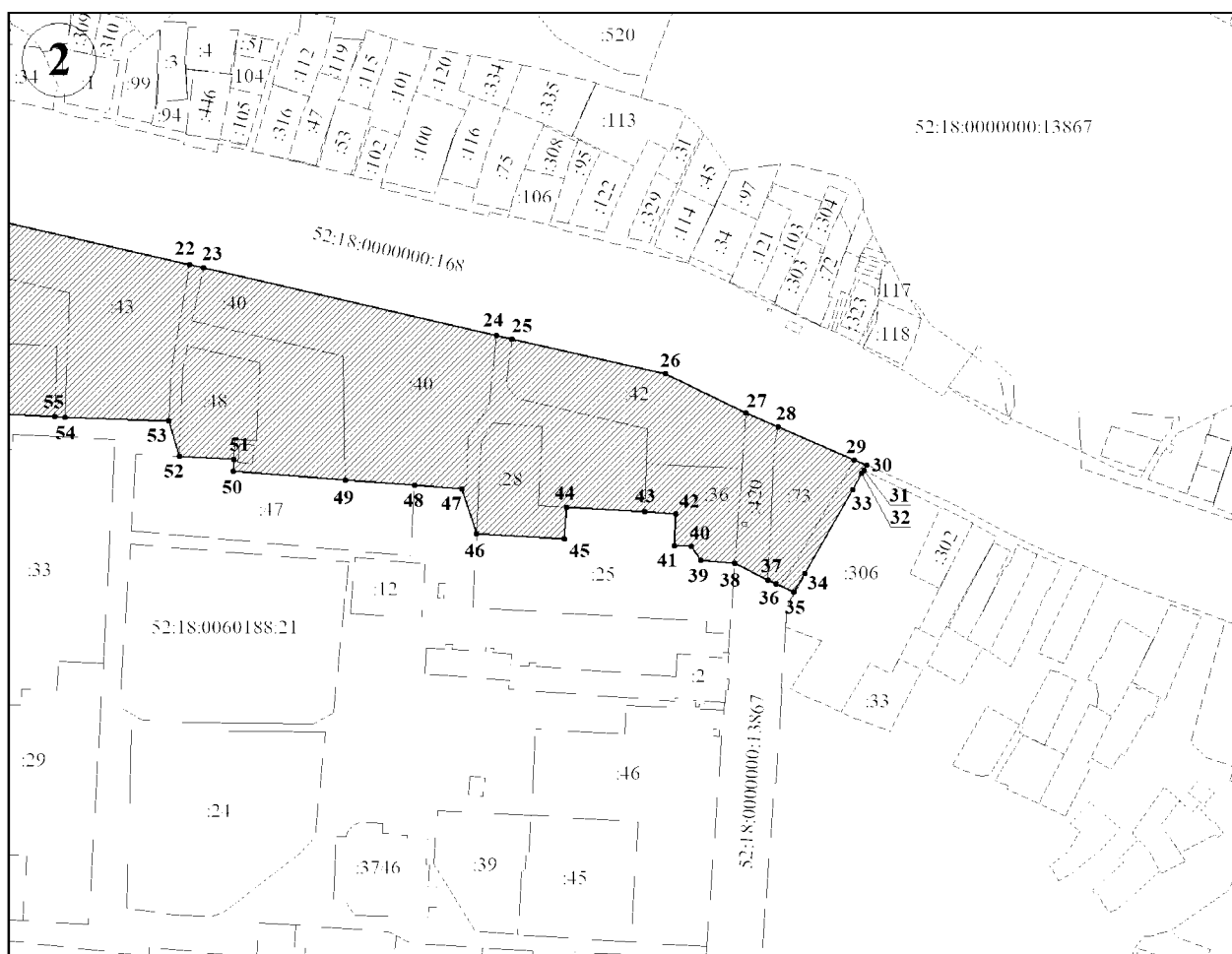

УСЛОВНЫЕ ОБОЗНАЧЕНИЯ:



- границы территорий зон охраны (ЕОЗ-1, ЕЗРЗ-1-1, ЕЗРЗ-1-2, ЕЗРЗ-1-3, ЕЗРЗ-2-1, ЕЗРЗ-2-2, ЕЗРЗ-2-3, ЕЗРЗ-3-1, ЕЗРЗ-3-2, ЕЗРЗ-3-3, ЕЗРЗ-3-4, ЕЗРЗ-4, ЕЗРЗ-5)



1 - номер листа



●1 - обозначение характерной (поворотной) точки

Координаты характерных точек границ единых зон охраны объекта культурного наследия федерального значения «Собор Спасский Старо-Ярмарочный» (Бетанкуровский канал) и объектов культурного наследия регионального значения «Дом причта Спасского (Староярмарочного) собора» (Ярмарочный проезд, 5), «Торгово-складской корпус» (бульвар Мира, 23а (литера А)), «Торгово-складской корпус» (бульвар Мира, 23а (литера В)) (ЕОЗ-1, ЕЗРЗ-1-1, ЕЗРЗ-1-2, ЕЗРЗ-1-3, ЕЗРЗ-2-1, ЕЗРЗ-2-2, ЕЗРЗ-2-3, ЕЗРЗ-3-1, ЕЗРЗ-3-2, ЕЗРЗ-3-3, ЕЗРЗ-3-4, ЕЗРЗ-4, ЕЗРЗ-5)

ЕОЗ-1:

Обозначение характерной (поворотной) точки	Координаты характерных точек в системе координат - МСК-52	
	X	Y
1	2	3
1	530274,09	2218516,10
2	530236,00	2218606,44
3	530224,15	2218635,41
4	530213,76	2218637,47
5	530206,50	2218638,83
6	530161,81	2218782,95
7	530158,92	2218792,29
8	530158,25	2218888,72
9	530235,22	2218920,68
10	530207,87	2218983,57
11	530269,87	2219010,82
12	530262,13	2219028,41
13	530238,73	2219082,47
14	530231,66	2219098,69
15	530216,83	2219133,24
16	530190,96	2219192,46
17	530165,82	2219249,80
18	530141,26	2219306,59
19	530107,30	2219384,45
20	530073,73	2219463,65
21	530066,45	2219480,87
22	530034,68	2219483,09
23	530031,06	2219484,83
24	530018,68	2219519,29
25	530012,68	2219515,75
26	530004,87	2219511,96
27	529979,42	2219569,89
28	530012,60	2219584,58
29	529969,89	2219612,16
30	529967,61	2219617,79
31	529963,56	2219636,98
32	529956,51	2219669,70
33	529933,23	2219734,75

34	529936,57	2219736,19
35	529917,18	2219780,20
36	529906,57	2219803,86
37	529901,02	2219815,82
38	529895,33	2219828,74
39	529862,49	2219902,02
40	529834,30	2219966,14
41	529826,54	2219975,21
42	529797,18	2220007,22
43	529775,70	2220032,10
44	529760,06	2220066,73
45	529751,57	2220085,52
46	529746,38	2220096,71
47	529743,97	2220097,64
48	529736,93	2220120,54
49	529511,73	2220033,74
50	529509,41	2220032,74
51	529509,84	2220031,46
52	529511,88	2220026,49
53	529520,37	2220006,10
54	529518,86	2220005,42
55	529524,03	2219994,90
56	529524,10	2219994,91
57	529531,80	2219986,73
58	529536,20	2219981,19
59	529539,27	2219974,89
60	529540,09	2219973,36
61	529541,23	2219974,17
62	529542,12	2219973,20
63	529555,71	2219962,98
64	529557,12	2219962,44
65	529564,23	2219960,72
66	529570,19	2219957,37
67	529575,31	2219952,73
68	529577,81	2219951,19
69	529586,75	2219943,70
70	529587,35	2219942,79
71	529577,71	2219938,18
72	529583,76	2219925,45
73	529585,86	2219921,85
74	529585,54	2219921,67
75	529586,10	2219920,46
76	529587,82	2219914,34
77	529587,92	2219913,57

78	529588,66	2219909,87
79	529586,98	2219907,28
80	529583,28	2219907,10
81	529584,49	2219902,55
82	529583,93	2219899,65
83	529584,36	2219899,02
84	529581,99	2219893,24
85	529582,88	2219883,23
86	529583,04	2219883,25
87	529584,25	2219869,08
88	529584,73	2219863,51
89	529581,84	2219862,73
90	529585,60	2219847,39
91	529586,56	2219843,52
92	529588,43	2219835,86
93	529588,40	2219834,37
94	529597,59	2219813,98
95	529599,00	2219808,45
96	529601,08	2219798,78
97	529600,82	2219797,92
98	529602,26	2219784,08
99	529602,31	2219771,75
100	529600,99	2219763,84
101	529598,45	2219755,75
102	529595,73	2219748,79
103	529590,58	2219738,60
104	529590,04	2219737,92
105	529585,46	2219728,29
106	529582,63	2219723,38
107	529586,45	2219718,32
108	529588,71	2219718,57
109	529589,03	2219715,92
110	529588,55	2219715,62
111	529588,59	2219712,15
112	529591,12	2219691,81
113	529591,67	2219664,65
114	529590,36	2219643,84
115	529594,79	2219629,91
116	529609,87	2219629,03
117	529610,68	2219627,57
118	529616,31	2219614,82
119	529622,21	2219607,53
120	529622,37	2219607,31
121	529641,52	2219579,81

122	529651,81	2219574,12
123	529652,41	2219573,33
124	529672,63	2219563,05
125	529671,90	2219562,04
126	529676,91	2219559,40
127	529686,69	2219554,26
128	529700,76	2219548,65
129	529708,76	2219540,84
130	529713,55	2219530,23
131	529724,86	2219504,04
132	529721,11	2219477,44
133	529725,27	2219473,93
134	529741,19	2219463,27
135	529742,16	2219462,02
136	529744,95	2219459,92
137	529751,18	2219452,90
138	529754,37	2219450,05
139	529758,34	2219436,22
140	529768,16	2219404,88
141	529768,76	2219404,79
142	529776,14	2219375,05
143	529778,32	2219365,08
144	529779,35	2219360,69
145	529782,23	2219347,56
146	529783,93	2219337,88
147	529783,03	2219337,57
148	529786,16	2219322,67
149	529787,45	2219316,50
150	529787,22	2219316,42
151	529789,82	2219304,25
152	529792,37	2219295,57
153	529797,18	2219281,32
154	529791,75	2219279,85
155	529793,16	2219261,73
156	529803,66	2219264,30
157	529807,11	2219246,54
158	529794,38	2219244,42
159	529795,55	2219240,11
160	529790,60	2219234,39
161	529791,10	2219232,20
162	529795,53	2219212,70
163	529795,64	2219212,20
164	529797,27	2219212,42
165	529798,36	2219185,54

166	529800,99	2219184,17
167	529801,59	2219172,45
168	529799,10	2219169,96
169	529797,39	2219169,84
170	529791,73	2219162,28
171	529797,67	2219156,92
172	529803,33	2219150,93
173	529806,64	2219138,59
174	529807,22	2219138,72
175	529811,62	2219124,00
176	529810,53	2219124,13
177	529808,63	2219124,37
178	529793,16	2219120,88
179	529789,73	2219120,33
180	529789,70	2219117,36
181	529787,30	2219117,62
182	529785,43	2219107,01
183	529787,50	2219105,78
184	529793,79	2219100,75
185	529800,25	2219090,52
186	529826,71	2219074,65
187	529840,20	2219065,57
188	529842,57	2219063,98
189	529850,51	2219057,13
190	529857,11	2219043,71
191	529857,71	2219042,51
192	529858,43	2219041,02
193	529858,23	2219040,96
194	529865,59	2219023,90
195	529865,60	2219023,90
196	529865,90	2219024,03
197	529882,89	2219000,43
198	529890,79	2218980,47
199	529892,65	2218975,80
200	529890,07	2218974,78
201	529895,97	2218955,30
202	529901,39	2218944,15
203	529909,67	2218923,57
204	529913,24	2218916,06
205	529921,24	2218903,39
206	529928,83	2218896,96
207	529929,27	2218896,58
208	529930,41	2218896,92
209	529938,33	2218889,68

210	529950,49	2218874,50
211	529953,36	2218863,22
212	529954,61	2218853,40
213	529954,82	2218853,45
214	529955,02	2218838,13
215	529954,40	2218828,22
216	529955,20	2218820,71
217	529958,98	2218791,93
218	529972,45	2218791,16
219	529970,37	2218781,49
220	529966,67	2218768,50
221	529965,31	2218763,79
222	529960,96	2218753,08
223	529959,07	2218750,27
224	529956,30	2218748,09
225	529950,37	2218744,65
226	529947,92	2218743,98
227	529947,51	2218743,78
228	529947,70	2218739,47
229	529949,62	2218736,05
230	529949,94	2218735,12
231	529949,86	2218731,92
232	529949,96	2218732,03
233	529952,70	2218730,14
234	529956,13	2218727,58
235	529965,87	2218736,79
236	529980,45	2218744,29
237	529984,89	2218736,07
238	529982,73	2218734,90
239	529990,07	2218721,32
240	529990,07	2218721,32
241	529998,53	2218696,62
242	529996,74	2218695,62
243	529988,15	2218691,90
244	529988,10	2218688,38
245	529988,32	2218687,83
246	529986,65	2218676,75
247	529996,80	2218654,40
248	530003,12	2218657,61
249	530009,52	2218649,56
250	529972,35	2218633,92
251	529966,48	2218631,45
252	529961,96	2218628,69
253	529962,64	2218627,59

254	529959,28	2218625,66
255	529963,45	2218618,72
256	529955,45	2218614,25
257	529954,84	2218613,90
258	529954,84	2218613,90
259	529952,20	2218612,30
260	529953,20	2218610,59
261	529957,55	2218599,69
262	529946,50	2218569,12
263	529956,80	2218538,72
264	529962,14	2218532,70
265	529968,53	2218528,84
266	529974,37	2218523,74
267	529970,95	2218519,71
268	529972,72	2218516,96
269	529978,27	2218516,50
270	529984,21	2218515,86
271	529989,06	2218516,44
272	529995,53	2218518,49
273	530001,60	2218521,46
274	530005,41	2218524,07
275	530008,52	2218526,98
276	530012,29	2218531,95
277	530019,33	2218538,38
278	530031,63	2218541,90
279	530040,50	2218544,24
280	530046,19	2218545,24
281	530057,24	2218542,99
282	530070,74	2218540,13
283	530084,53	2218536,48
284	530087,81	2218535,02
285	530090,25	2218533,62
286	530092,05	2218529,77
287	530093,49	2218526,10
288	530094,87	2218521,22
289	530095,99	2218516,73
290	530097,58	2218508,29
291	530097,77	2218501,11
292	530096,59	2218490,88
293	530092,89	2218484,56
294	530072,41	2218471,59
295	530074,44	2218467,95
296	530117,78	2218395,05
297	530143,57	2218399,26

298	530309,61	2218465,76
299	530287,67	2218521,52
1	530274,09	2218516,10
Внутренний контур № 1		
300	530095,33	2219024,93
301	530077,49	2219083,45
302	530066,38	2219135,37
303	530056,85	2219210,85
304	530055,96	2219223,27
305	530053,95	2219243,16
306	530049,43	2219281,80
307	530050,11	2219282,87
308	530049,57	2219285,02
309	530048,16	2219288,16
310	530040,54	2219305,20
311	530040,05	2219306,28
312	530007,17	2219304,66
313	529957,29	2219316,69
314	529936,59	2219292,52
315	529915,96	2219261,22
316	529907,24	2219241,59
317	529900,81	2219213,98
318	529900,24	2219176,63
319	529902,10	2219158,64
320	529905,66	2219157,08
321	529906,45	2219148,94
322	529906,67	2219138,25
323	529906,34	2219127,73
324	529907,72	2219115,22
325	529911,04	2219104,58
326	529913,91	2219083,80
327	529919,50	2219057,56
328	529919,41	2219056,73
329	529919,54	2219055,99
330	529919,89	2219055,20
331	529918,66	2219054,14
332	529928,18	2219025,38
333	529939,18	2218997,16
334	529957,33	2218951,80
335	529962,57	2218936,23
336	529964,01	2218934,54
337	529965,20	2218933,39
338	529966,76	2218932,99
339	529968,56	2218933,58

340	529969,57	2218934,76
341	529983,18	2218942,40
342	529997,56	2218952,91
343	530020,26	2218969,43
344	530032,02	2218977,62
345	530032,94	2218978,40
346	530039,60	2218985,90
347	530040,70	2218986,34
348	530040,90	2218986,12
349	530043,79	2218987,14
350	530047,42	2218988,37
351	530050,37	2218989,27
352	530054,03	2218988,35
353	530054,22	2218988,11
354	530061,28	2218992,82
355	530086,86	2219014,88
356	530090,60	2219022,74
300	530095,33	2219024,93
Внутренний контур № 2		
357	529921,96	2219497,20
358	529911,65	2219523,06
359	529909,55	2219529,63
360	529908,83	2219531,49
361	529911,95	2219550,58
362	529911,16	2219556,53
363	529910,87	2219558,65
364	529909,65	2219567,78
365	529908,76	2219570,92
366	529907,27	2219575,84
367	529909,52	2219576,52
368	529907,08	2219586,67
369	529903,35	2219585,51
370	529901,44	2219592,35
371	529905,25	2219593,48
372	529909,31	2219594,69
373	529906,87	2219603,67
374	529910,74	2219604,28
375	529911,73	2219604,43
376	529911,55	2219605,01
377	529909,55	2219611,52
378	529911,90	2219612,22
379	529909,97	2219618,66
380	529909,74	2219621,67
381	529904,14	2219635,75

382	529903,57	2219638,50
383	529900,39	2219646,75
384	529899,84	2219647,90
385	529897,70	2219655,78
386	529890,00	2219692,95
387	529888,27	2219701,28
388	529886,56	2219711,16
389	529882,29	2219720,02
390	529874,55	2219737,31
391	529852,00	2219788,08
392	529832,26	2219832,49
393	529830,96	2219834,76
394	529829,47	2219836,08
395	529828,02	2219836,88
396	529827,04	2219836,69
397	529824,29	2219836,30
398	529819,65	2219843,34
399	529817,15	2219851,81
400	529816,89	2219852,67
401	529813,83	2219861,62
402	529809,11	2219875,49
403	529805,89	2219895,17
404	529805,82	2219896,84
405	529804,90	2219917,22
406	529802,96	2219932,21
407	529801,78	2219936,02
408	529800,84	2219939,12
409	529795,50	2219953,46
410	529792,16	2219962,28
411	529787,99	2219961,16
412	529782,34	2219976,59
413	529774,53	2219986,23
414	529771,38	2219989,30
415	529764,02	2219985,05
416	529763,27	2219976,06
417	529764,12	2219965,40
418	529755,05	2219956,08
419	529752,14	2219953,39
420	529744,14	2219948,20
421	529753,19	2219920,11
422	529756,88	2219908,68
423	529762,19	2219892,27
424	529762,35	2219891,79
425	529765,83	2219869,66

426	529767,24	2219864,14
427	529762,89	2219862,77
428	529764,66	2219856,80
429	529766,64	2219838,06
430	529768,11	2219824,13
431	529771,14	2219821,57
432	529788,11	2219807,30
433	529777,27	2219789,07
434	529779,34	2219785,32
435	529785,96	2219773,26
436	529800,70	2219744,14
437	529809,69	2219728,83
438	529812,75	2219710,68
439	529816,85	2219686,35
440	529824,51	2219669,22
441	529829,86	2219650,32
442	529835,07	2219631,96
443	529830,14	2219618,55
444	529848,14	2219556,87
445	529860,22	2219507,77
446	529871,43	2219477,34
447	529898,93	2219487,78
448	529908,45	2219494,67
449	529914,48	2219495,46
357	529921,96	2219497,20

ЕЗРЗ-1-1:

Обозначение характерной (поворотной) точки	Координаты характерных точек в системе координат - МСК-52	
	X	Y
1	530675,68	2218049,01
2	530685,68	2218028,66
3	530714,37	2218039,70
4	530736,86	2218048,36
5	530731,95	2218061,07
6	530700,63	2218150,36
7	530653,71	2218284,19
8	530650,00	2218294,76
9	530605,55	2218420,71
10	530618,03	2218425,37
11	530608,14	2218450,21
12	530579,67	2218518,91
13	530532,41	2218630,37

14	530487,61	2218734,87
15	530472,47	2218769,48
16	530447,37	2218826,91
17	530399,22	2218938,56
18	530353,29	2219044,42
19	530328,57	2219101,45
20	530237,00	2219310,22
21	530207,52	2219377,60
22	530128,72	2219559,91
23	530012,42	2219830,94
24	529885,00	2220123,53
25	529864,63	2220112,05
26	529870,51	2220066,58
27	529842,66	2220065,97
28	529834,32	2220086,00
29	529806,55	2220149,13
30	529783,31	2220139,31
31	529781,42	2220138,48
32	529796,47	2220104,46
33	529827,86	2220031,20
34	529830,74	2220024,57
35	529849,70	2219980,96
36	529874,21	2219923,76
37	529880,20	2219910,02
38	529881,76	2219906,44
39	529883,91	2219901,52
40	529885,31	2219899,74
41	529887,11	2219896,41
42	529887,51	2219895,62
43	529890,19	2219888,26
44	529890,45	2219887,57
45	529891,12	2219885,71
46	529891,31	2219884,51
47	529898,50	2219868,00
48	529912,06	2219836,50
49	529917,64	2219823,55
50	529919,10	2219820,16
51	529933,41	2219787,34
52	529941,46	2219768,87
53	529952,72	2219743,14
54	529964,68	2219715,78
55	529974,21	2219693,48
56	529979,87	2219680,23
57	529992,93	2219649,68

58	529994,92	2219645,02
59	530012,25	2219605,02
60	530018,74	2219590,16
61	530025,77	2219574,06
62	530027,26	2219570,65
63	530042,64	2219535,45
64	530045,46	2219529,02
65	530050,97	2219516,45
66	530059,09	2219497,96
67	530062,73	2219489,68
68	530066,45	2219480,87
69	530073,73	2219463,65
70	530107,30	2219384,45
71	530141,26	2219306,59
72	530165,82	2219249,80
73	530190,96	2219192,46
74	530216,83	2219133,24
75	530231,66	2219098,69
76	530238,73	2219082,47
77	530262,13	2219028,41
78	530269,87	2219010,82
79	530290,43	2218964,10
80	530322,84	2218889,76
81	530332,70	2218866,90
82	530396,86	2218718,92
83	530412,11	2218683,54
84	530423,93	2218656,61
85	530431,98	2218638,29
86	530433,34	2218635,19
87	530444,22	2218610,41
88	530453,47	2218588,91
89	530474,63	2218540,41
90	530497,74	2218488,39
91	530498,10	2218487,60
92	530516,91	2218443,46
93	530522,07	2218431,46
94	530526,42	2218421,04
95	530531,41	2218407,64
96	530562,98	2218315,10
97	530623,19	2218138,46
98	530656,02	2218042,15
1	530675,68	2218049,01

ЕЗР3-1-2:

Обозначение характерной (поворотной) точки	Координаты характерных точек в системе координат - МСК-52	
	X	Y
99	529872,11	2218446,95
100	529834,01	2218550,96
101	529826,80	2218569,13
102	529836,69	2218572,63
103	529835,94	2218574,70
104	529831,73	2218586,45
105	529848,08	2218592,32
106	529852,74	2218617,28
107	529831,17	2218663,66
108	529826,05	2218680,63
109	529849,66	2218725,23
110	529831,17	2218800,03
111	529831,61	2218809,57
112	529830,37	2218813,56
113	529825,68	2218812,43
114	529819,12	2218840,61
115	529818,02	2218845,30
116	529814,34	2218862,51
117	529813,29	2218867,41
118	529814,56	2218868,30
119	529809,39	2218887,64
120	529810,74	2218887,96
121	529806,19	2218909,78
122	529803,62	2218909,21
123	529799,16	2218926,42
124	529798,04	2218931,15
125	529797,54	2218931,04
126	529793,49	2218949,73
127	529793,20	2218952,72
128	529779,06	2219014,29
129	529778,31	2219017,88
130	529774,58	2219032,89
131	529778,45	2219033,85
132	529778,21	2219034,85
133	529776,52	2219041,18
134	529775,81	2219043,91
135	529774,71	2219048,35
136	529766,73	2219082,35
137	529765,97	2219084,77

138	529761,72	2219084,00
139	529760,40	2219084,48
140	529753,86	2219112,64
141	529757,94	2219118,96
142	529752,91	2219141,59
143	529751,01	2219147,35
144	529746,67	2219165,51
145	529745,82	2219165,22
146	529741,50	2219184,21
147	529740,89	2219184,14
148	529737,58	2219202,32
149	529738,60	2219202,51
150	529737,05	2219207,57
151	529734,64	2219216,80
152	529731,59	2219219,88
153	529731,53	2219220,17
154	529727,20	2219239,04
155	529727,75	2219239,14
156	529724,15	2219254,40
157	529723,49	2219255,16
158	529719,16	2219272,64
159	529718,99	2219274,45
160	529718,36	2219274,22
161	529715,03	2219289,80
162	529715,68	2219289,99
163	529708,65	2219317,86
164	529704,35	2219338,28
165	529699,69	2219358,55
166	529697,13	2219357,91
167	529691,98	2219379,63
168	529694,67	2219380,76
169	529692,70	2219389,79
170	529687,98	2219409,53
171	529685,16	2219421,98
172	529682,39	2219433,74
173	529680,63	2219436,27
174	529672,76	2219455,02
175	529671,37	2219454,47
176	529660,94	2219476,64
177	529661,56	2219476,92
178	529655,02	2219490,41
179	529655,68	2219490,82
180	529650,52	2219500,94
181	529649,42	2219501,13

182	529646,18	2219508,03
183	529645,76	2219508,94
184	529644,12	2219512,40
185	529644,35	2219512,53
186	529637,88	2219525,72
187	529637,81	2219525,72
188	529636,16	2219529,46
189	529636,13	2219529,52
190	529635,39	2219531,38
191	529634,30	2219533,52
192	529627,97	2219546,03
193	529626,60	2219548,74
194	529626,87	2219548,87
195	529616,52	2219569,94
196	529604,75	2219594,26
197	529588,87	2219627,08
198	529587,85	2219628,11
199	529582,61	2219639,16
200	529569,71	2219666,34
201	529560,47	2219685,62
202	529556,08	2219697,91
203	529555,04	2219701,81
204	529547,22	2219722,63
205	529542,44	2219736,96
206	529540,59	2219736,60
207	529536,64	2219747,15
208	529538,59	2219747,88
209	529534,29	2219760,09
210	529526,84	2219780,82
211	529522,76	2219792,55
212	529521,72	2219795,55
213	529521,55	2219796,07
214	529514,89	2219815,11
215	529513,09	2219820,27
216	529508,27	2219818,68
217	529503,78	2219830,65
218	529508,75	2219832,56
219	529504,03	2219845,91
220	529501,42	2219853,46
221	529501,08	2219853,36
222	529495,40	2219868,32
223	529488,92	2219887,35
224	529484,25	2219885,80
225	529482,76	2219890,74

226	529487,18	2219892,46
227	529487,56	2219892,61
228	529482,81	2219906,08
229	529484,08	2219906,57
230	529478,91	2219920,43
231	529475,83	2219919,46
232	529472,58	2219928,94
233	529467,32	2219943,63
234	529468,20	2219943,92
235	529468,24	2219943,96
236	529465,75	2219951,00
237	529463,47	2219957,44
238	529462,75	2219957,23
239	529459,34	2219967,97
240	529460,83	2219968,54
241	529456,60	2219980,41
242	529448,55	2220003,27
243	529447,33	2220006,74
244	529419,47	2219996,83
245	529382,65	2219983,41
246	529413,43	2219892,08
247	529424,14	2219857,95
248	529428,25	2219859,40
249	529455,40	2219782,83
250	529463,07	2219785,66
251	529478,74	2219743,49
252	529483,26	2219731,78
253	529493,12	2219704,75
254	529498,10	2219691,13
255	529503,22	2219679,01
256	529508,72	2219666,77
257	529512,57	2219655,39
258	529519,63	2219639,29
259	529528,14	2219622,33
260	529535,09	2219609,42
261	529542,33	2219595,98
262	529544,01	2219592,30
263	529562,47	2219551,14
264	529562,74	2219550,51
265	529565,56	2219543,96
266	529583,15	2219503,07
267	529590,72	2219485,54
268	529611,68	2219442,25
269	529630,64	2219359,85

270	529632,56	2219351,51
271	529668,87	2219193,70
272	529670,63	2219186,07
273	529705,08	2219036,34
274	529706,37	2219030,74
275	529714,20	2218996,71
276	529715,75	2218990,00
277	529721,12	2218966,59
278	529748,08	2218849,45
279	529771,25	2218748,78
280	529773,21	2218740,25
281	529779,63	2218712,34
282	529783,62	2218695,00
283	529782,60	2218694,78
284	529781,17	2218689,89
285	529782,30	2218686,04
286	529775,56	2218684,07
287	529761,17	2218678,63
288	529767,32	2218656,18
289	529754,10	2218650,92
290	529781,17	2218577,32
291	529774,60	2218574,91
292	529796,42	2218515,58
293	529806,93	2218486,99
294	529807,10	2218486,55
295	529808,12	2218487,10
296	529812,71	2218479,53
297	529813,88	2218477,34
298	529814,77	2218476,36
299	529816,87	2218476,62
300	529824,45	2218467,56
301	529835,15	2218476,78
302	529849,36	2218442,61
99	529872,11	2218446,95

ЕЗР3-1-3:

Обозначение характерной (поворотной) точки	Координаты характерных точек в системе координат - МСК-52	
	X	Y
303	530098,51	2218248,62
304	530094,27	2218255,30
305	530081,04	2218276,22
306	530069,97	2218278,34

307	530068,67	2218280,45
308	530049,33	2218276,33
309	530035,89	2218312,85
310	529999,04	2218413,49
311	529998,74	2218414,29
312	529996,18	2218421,17
313	529979,56	2218465,77
314	529979,02	2218465,56
315	529976,51	2218471,76
316	529977,21	2218472,04
317	529975,62	2218476,33
318	529961,73	2218471,61
319	529963,86	2218465,90
320	530014,20	2218331,83
321	530036,09	2218273,52
322	529950,81	2218240,82
323	529971,74	2218182,92
324	529987,80	2218188,49
325	530018,93	2218196,89
326	530045,11	2218213,17
327	530048,98	2218217,32
328	530085,68	2218234,80
303	530098,51	2218248,62
303	530098,51	2218248,62
304	530094,27	2218255,30
305	530081,04	2218276,22
306	530069,97	2218278,34
307	530068,67	2218280,45
308	530049,33	2218276,33
309	530035,89	2218312,85
310	529999,04	2218413,49
311	529998,74	2218414,29
312	529996,18	2218421,17
313	529979,56	2218465,77
314	529979,02	2218465,56
315	529976,51	2218471,76
316	529977,21	2218472,04
317	529975,62	2218476,33
318	529961,73	2218471,61
319	529963,86	2218465,90
320	530014,20	2218331,83
321	530036,09	2218273,52
322	529950,81	2218240,82
323	529971,74	2218182,92

324	529987,80	2218188,49
325	530018,93	2218196,89
326	530045,11	2218213,17
327	530048,98	2218217,32
328	530085,68	2218234,80
303	530098,51	2218248,62

ЕЗР3-2-1:

Обозначение характерной (поворотной) точки	Координаты характерных точек в системе координат - МСК-52	
	X	Y
1	530799,07	2217872,87
2	530926,12	2217920,84
3	531023,02	2218041,23
4	531025,27	2218046,08
5	531013,69	2218063,51
6	531011,98	2218070,86
7	531013,17	2218079,76
8	531029,06	2218138,60
9	531034,21	2218145,35
10	531037,85	2218155,65
11	531038,64	2218158,26
12	531073,62	2218273,34
13	531095,75	2218343,14
14	531106,60	2218379,44
15	531112,85	2218406,43
16	531262,37	2218784,23
17	531324,81	2219053,19
18	531324,40	2219386,33
19	531188,36	2219713,40
20	531182,49	2219770,67
21	531183,92	2219813,65
22	531190,76	2219853,10
23	531181,52	2219869,14
24	531181,93	2219899,50
25	531182,71	2219956,90
26	531189,58	2219992,78
27	531176,20	2220075,04
28	531188,82	2220168,32
29	531174,77	2220256,55
30	531166,98	2220359,22
31	531146,53	2220448,99
32	531117,24	2220513,69

33	531096,24	2220563,47
34	531076,90	2220611,40
35	531059,07	2220639,64
36	529885,00	2220123,53
37	530012,42	2219830,94
38	530128,72	2219559,91
39	530207,52	2219377,60
40	530237,00	2219310,22
41	530328,57	2219101,45
42	530353,29	2219044,42
43	530399,22	2218938,56
44	530447,37	2218826,91
45	530472,47	2218769,48
46	530487,61	2218734,87
47	530532,41	2218630,37
48	530579,67	2218518,91
49	530608,14	2218450,21
50	530618,03	2218425,37
51	530605,55	2218420,71
52	530650,00	2218294,76
53	530653,71	2218284,19
54	530700,63	2218150,36
55	530731,95	2218061,07
56	530736,86	2218048,36
1	530799,07	2217872,87
1	530799,07	2217872,87
2	530926,12	2217920,84
3	531023,02	2218041,23
4	531025,27	2218046,08
5	531013,69	2218063,51
6	531011,98	2218070,86
7	531013,17	2218079,76
8	531029,06	2218138,60
9	531034,21	2218145,35
10	531037,85	2218155,65
11	531038,64	2218158,26
12	531073,62	2218273,34
13	531095,75	2218343,14
14	531106,60	2218379,44
15	531112,85	2218406,43
16	531262,37	2218784,23
17	531324,81	2219053,19
18	531324,40	2219386,33
19	531188,36	2219713,40

20	531182,49	2219770,67
21	531183,92	2219813,65
22	531190,76	2219853,10
23	531181,52	2219869,14
24	531181,93	2219899,50
25	531182,71	2219956,90
26	531189,58	2219992,78
27	531176,20	2220075,04
28	531188,82	2220168,32
29	531174,77	2220256,55
30	531166,98	2220359,22
31	531146,53	2220448,99
32	531117,24	2220513,69
33	531096,24	2220563,47
34	531076,90	2220611,40
35	531059,07	2220639,64
36	529885,00	2220123,53
37	530012,42	2219830,94
38	530128,72	2219559,91
39	530207,52	2219377,60
40	530237,00	2219310,22
41	530328,57	2219101,45
42	530353,29	2219044,42
43	530399,22	2218938,56
44	530447,37	2218826,91
45	530472,47	2218769,48
46	530487,61	2218734,87
47	530532,41	2218630,37
48	530579,67	2218518,91
49	530608,14	2218450,21
50	530618,03	2218425,37
51	530605,55	2218420,71
52	530650,00	2218294,76
53	530653,71	2218284,19
54	530700,63	2218150,36
55	530731,95	2218061,07
56	530736,86	2218048,36
1	530799,07	2217872,87

ЕЗР3-2-2:

Обозначение характерной (поворотной) точки	Координаты характерных точек в системе координат - МСК-52	
	X	Y

57	530656,02	2218042,15
58	530623,19	2218138,46
59	530562,98	2218315,10
60	530531,41	2218407,64
61	530526,42	2218421,04
62	530522,07	2218431,46
63	530516,91	2218443,46
64	530498,10	2218487,60
65	530497,74	2218488,39
66	530474,63	2218540,41
67	530453,47	2218588,91
68	530444,22	2218610,41
69	530433,34	2218635,19
70	530431,98	2218638,29
71	530423,93	2218656,61
72	530412,11	2218683,54
73	530396,86	2218718,92
74	530332,70	2218866,90
75	530322,84	2218889,76
76	530290,43	2218964,10
77	530269,87	2219010,82
78	530207,87	2218983,57
79	530235,22	2218920,68
80	530456,23	2218412,34
81	530412,48	2218389,94
82	530391,93	2218379,40
83	530411,39	2218314,83
84	530357,39	2218287,69
85	530360,74	2218281,50
86	530366,93	2218270,05
87	530420,85	2218166,49
88	530428,90	2218151,04
89	530430,39	2218148,15
90	530439,63	2218130,42
91	530442,22	2218125,44
92	530443,24	2218123,48
93	530442,97	2218123,33
94	530444,73	2218119,71
95	530445,10	2218119,90
96	530445,41	2218119,30
97	530446,33	2218117,53
98	530462,08	2218087,28
99	530466,30	2218079,16
100	530497,52	2218019,20

101	530521,79	2218034,21
102	530524,70	2218035,44
103	530529,45	2218036,11
104	530557,91	2218043,59
105	530568,73	2218024,95
106	530576,35	2218011,82
107	530605,65	2218022,97
57	530656,02	2218042,15

ЕЗР3-2-3:

Обозначение характерной (поворотной) точки	Координаты характерных точек в системе координат - МСК-52	
	X	Y
108	530111,29	2218306,95
109	530099,25	2218340,59
110	530083,34	2218351,45
111	530076,79	2218355,87
112	530074,91	2218357,44
113	530078,87	2218362,08
114	530064,66	2218437,04
115	530045,59	2218430,08
116	530041,94	2218428,77
117	530040,48	2218438,44
118	530043,69	2218447,62
119	530041,53	2218453,81
120	530038,72	2218461,22
121	530034,44	2218473,18
122	530033,41	2218472,77
123	530032,73	2218472,48
124	530026,42	2218470,24
125	530022,92	2218468,97
126	530019,12	2218479,52
127	530016,77	2218478,69
128	530015,94	2218480,95
129	530015,50	2218481,86
130	530014,94	2218482,59
131	530014,35	2218483,19
132	530013,66	2218483,71
133	530012,78	2218484,17
134	530011,86	2218484,51
135	530010,66	2218484,68
136	530009,61	2218484,64
137	530008,72	2218484,46

138	529982,29	2218474,75
139	529980,49	2218473,23
140	529977,21	2218472,04
141	529976,51	2218471,76
142	529979,02	2218465,56
143	529979,56	2218465,77
144	529996,18	2218421,17
145	529998,74	2218414,29
146	529999,04	2218413,49
147	530035,89	2218312,85
148	530049,33	2218276,33
149	530068,67	2218280,45
150	530069,97	2218278,34
151	530081,04	2218276,22
152	530100,55	2218289,21
153	530095,39	2218299,77
108	530111,29	2218306,95
Внутренний контур		
154	530032,15	2218400,38
155	530025,60	2218423,34
156	530001,29	2218414,39
157	530008,01	2218396,48
154	530032,15	2218400,38

ЕЗР3-3-1:

Обозначение характерной (поворотной) точки	Координаты характерных точек в системе координат - МСК-52	
	X	Y
1	529921,96	2219497,20
2	529911,65	2219523,06
3	529909,55	2219529,63
4	529908,83	2219531,49
5	529911,95	2219550,58
6	529911,16	2219556,53
7	529910,87	2219558,65
8	529909,65	2219567,78
9	529908,76	2219570,92
10	529907,27	2219575,84
11	529909,52	2219576,52
12	529907,08	2219586,67
13	529903,35	2219585,51
14	529901,44	2219592,35
15	529905,25	2219593,48

16	529909,31	2219594,69
17	529906,87	2219603,67
18	529910,74	2219604,28
19	529911,73	2219604,43
20	529911,55	2219605,01
21	529909,55	2219611,52
22	529911,90	2219612,22
23	529909,97	2219618,66
24	529909,74	2219621,67
25	529904,14	2219635,75
26	529903,57	2219638,50
27	529900,39	2219646,75
28	529899,84	2219647,90
29	529897,70	2219655,78
30	529890,00	2219692,95
31	529888,27	2219701,28
32	529886,56	2219711,16
33	529882,29	2219720,02
34	529874,55	2219737,31
35	529852,00	2219788,08
36	529832,26	2219832,49
37	529830,96	2219834,76
38	529829,47	2219836,08
39	529828,02	2219836,88
40	529827,04	2219836,69
41	529824,29	2219836,30
42	529819,65	2219843,34
43	529817,15	2219851,81
44	529816,89	2219852,67
45	529813,83	2219861,62
46	529809,11	2219875,49
47	529805,89	2219895,17
48	529805,82	2219896,84
49	529804,90	2219917,22
50	529802,96	2219932,21
51	529801,78	2219936,02
52	529800,84	2219939,12
53	529795,50	2219953,46
54	529792,16	2219962,28
55	529787,99	2219961,16
56	529782,34	2219976,59
57	529774,53	2219986,23
58	529771,38	2219989,30
59	529764,02	2219985,05

60	529763,27	2219976,06
61	529764,12	2219965,40
62	529755,05	2219956,08
63	529752,14	2219953,39
64	529744,14	2219948,20
65	529753,19	2219920,11
66	529756,88	2219908,68
67	529762,19	2219892,27
68	529762,35	2219891,79
69	529765,83	2219869,66
70	529767,24	2219864,14
71	529762,89	2219862,77
72	529764,66	2219856,80
73	529766,64	2219838,06
74	529768,11	2219824,13
75	529771,14	2219821,57
76	529788,11	2219807,30
77	529777,27	2219789,07
78	529779,34	2219785,32
79	529785,96	2219773,26
80	529800,70	2219744,14
81	529809,69	2219728,83
82	529812,75	2219710,68
83	529816,85	2219686,35
84	529824,51	2219669,22
85	529829,86	2219650,32
86	529835,07	2219631,96
87	529830,14	2219618,55
88	529848,14	2219556,87
89	529860,22	2219507,77
90	529871,43	2219477,34
91	529898,93	2219487,78
92	529908,45	2219494,67
93	529914,48	2219495,46
1	529921,96	2219497,20

ЕЗР3-3-2:

Обозначение характерной (поворотной) точки	Координаты характерных точек в системе координат - МСК-52	
	X	Y
94	530009,52	2218649,56
95	530003,12	2218657,61
96	529996,80	2218654,40

97	529986,65	2218676,75
98	529988,32	2218687,83
99	529988,10	2218688,38
100	529988,15	2218691,90
101	529996,74	2218695,62
102	529998,53	2218696,62
103	529994,24	2218706,03
104	529990,07	2218721,32
105	529982,73	2218734,90
106	529984,89	2218736,07
107	529980,45	2218744,29
108	529965,87	2218736,79
109	529956,13	2218727,58
110	529952,70	2218730,14
111	529949,96	2218732,03
112	529949,86	2218731,92
113	529949,94	2218735,12
114	529949,62	2218736,05
115	529947,70	2218739,47
116	529947,51	2218743,78
117	529947,92	2218743,98
118	529950,37	2218744,65
119	529956,30	2218748,09
120	529959,07	2218750,27
121	529960,96	2218753,08
122	529965,31	2218763,79
123	529966,67	2218768,50
124	529970,37	2218781,49
125	529972,45	2218791,16
126	529958,98	2218791,93
127	529955,20	2218820,71
128	529954,40	2218828,22
129	529955,02	2218838,13
130	529954,82	2218853,45
131	529954,61	2218853,40
132	529953,36	2218863,22
133	529950,49	2218874,50
134	529938,33	2218889,68
135	529930,41	2218896,92
136	529929,27	2218896,58
137	529928,83	2218896,96
138	529921,24	2218903,39
139	529913,24	2218916,06
140	529909,67	2218923,57

141	529901,39	2218944,15
142	529895,97	2218955,30
143	529890,07	2218974,78
144	529887,04	2218973,57
145	529871,34	2218967,77
146	529861,48	2218969,91
147	529853,34	2218967,83
148	529853,47	2218967,25
149	529853,72	2218966,30
150	529831,63	2218961,19
151	529837,16	2218951,14
152	529839,51	2218940,30
153	529842,58	2218936,18
154	529844,53	2218929,14
155	529851,65	2218907,98
156	529852,69	2218904,61
157	529853,08	2218903,15
158	529859,75	2218881,33
159	529861,99	2218882,07
160	529863,26	2218877,87
161	529860,69	2218877,02
162	529868,23	2218854,42
163	529868,60	2218853,27
164	529858,22	2218850,56
165	529858,53	2218849,31
166	529868,01	2218810,14
167	529872,29	2218810,98
168	529894,12	2218816,86
169	529912,66	2218822,00
170	529913,95	2218816,81
171	529915,31	2218811,23
172	529917,88	2218812,05
173	529922,14	2218795,14
174	529920,32	2218794,68
175	529921,65	2218789,09
176	529922,86	2218782,84
177	529921,66	2218781,69
178	529920,36	2218772,27
179	529923,83	2218761,88
180	529928,14	2218748,94
181	529928,41	2218748,12
182	529925,48	2218747,18
183	529905,87	2218741,24
184	529907,16	2218735,66

185	529909,48	2218725,74
186	529913,69	2218714,34
187	529915,03	2218712,49
188	529930,14	2218715,82
189	529933,43	2218709,02
190	529936,24	2218710,47
191	529936,85	2218709,56
192	529953,72	2218677,28
193	529959,54	2218666,13
194	529958,86	2218664,19
195	529961,05	2218659,50
196	529958,82	2218658,52
197	529960,02	2218656,38
198	529964,43	2218648,52
199	529969,54	2218639,39
200	529969,71	2218639,14
201	529972,35	2218633,92
94	530009,52	2218649,56

ЕЗР3-3-3:

Обозначение характерной (поворотной) точки	Координаты характерных точек в системе координат - МСК-52	
	X	Y
202	529798,36	2219185,54
203	529797,27	2219212,42
204	529795,64	2219212,20
205	529795,53	2219212,70
206	529791,10	2219232,20
207	529790,60	2219234,39
208	529795,55	2219240,11
209	529794,38	2219244,42
210	529807,11	2219246,54
211	529803,66	2219264,30
212	529793,16	2219261,73
213	529791,75	2219279,85
214	529797,18	2219281,32
215	529792,37	2219295,57
216	529789,82	2219304,25
217	529787,22	2219316,42
218	529787,45	2219316,50
219	529786,16	2219322,67
220	529783,03	2219337,57
221	529783,93	2219337,88

222	529782,23	2219347,56
223	529779,35	2219360,69
224	529778,32	2219365,08
225	529776,14	2219375,05
226	529768,76	2219404,79
227	529768,16	2219404,88
228	529758,34	2219436,22
229	529754,37	2219450,05
230	529751,18	2219452,90
231	529744,95	2219459,92
232	529742,16	2219462,02
233	529741,19	2219463,27
234	529725,27	2219473,93
235	529721,11	2219477,44
236	529724,86	2219504,04
237	529713,55	2219530,23
238	529708,76	2219540,84
239	529700,76	2219548,65
240	529686,69	2219554,26
241	529676,91	2219559,40
242	529671,90	2219562,04
243	529672,63	2219563,05
244	529652,41	2219573,33
245	529651,81	2219574,12
246	529641,52	2219579,81
247	529652,06	2219556,80
248	529662,29	2219557,58
249	529662,61	2219557,65
250	529666,62	2219545,76
251	529667,15	2219544,12
252	529674,60	2219546,91
253	529674,70	2219546,66
254	529677,59	2219539,57
255	529677,84	2219538,96
256	529685,05	2219541,67
257	529686,71	2219542,30
258	529698,85	2219536,24
259	529688,39	2219531,21
260	529677,54	2219527,20
261	529676,57	2219526,81
262	529677,17	2219525,11
263	529681,05	2219526,59
264	529685,27	2219517,78
265	529691,93	2219520,77

266	529703,02	2219525,91
267	529704,60	2219526,56
268	529714,11	2219500,48
269	529706,13	2219497,58
270	529706,63	2219496,57
271	529694,75	2219491,70
272	529704,78	2219469,94
273	529702,01	2219468,59
274	529711,43	2219449,49
275	529713,98	2219448,40
276	529720,57	2219437,41
277	529732,65	2219443,46
278	529738,04	2219432,94
279	529723,55	2219425,52
280	529726,50	2219420,10
281	529729,83	2219413,21
282	529739,87	2219392,11
283	529739,81	2219391,77
284	529746,52	2219377,24
285	529747,40	2219375,34
286	529755,03	2219355,36
287	529760,04	2219342,17
288	529761,46	2219338,43
289	529754,30	2219335,10
290	529753,45	2219334,93
291	529763,87	2219307,73
292	529759,97	2219306,24
293	529753,57	2219303,77
294	529745,04	2219301,25
295	529742,80	2219299,70
296	529740,17	2219299,08
297	529745,38	2219283,88
298	529753,60	2219284,53
299	529754,32	2219282,33
300	529759,38	2219266,77
301	529759,85	2219266,95
302	529769,03	2219270,64
303	529770,24	2219267,30
304	529774,58	2219255,67
305	529762,50	2219251,45
306	529761,20	2219250,88
307	529768,04	2219230,55
308	529761,98	2219225,10
309	529765,98	2219207,91

310	529773,03	2219209,30
311	529773,24	2219208,22
312	529775,99	2219184,34
313	529781,13	2219184,05
202	529798,36	2219185,54

ЕЗР3-3-4:

Обозначение характерной (поворотной) точки	Координаты характерных точек в системе координат - МСК-52	
	X	Y
314	530066,45	2219480,87
315	530062,73	2219489,68
316	530059,09	2219497,96
317	530050,97	2219516,45
318	530045,46	2219529,02
319	530042,64	2219535,45
320	530027,26	2219570,65
321	530025,77	2219574,06
322	530018,74	2219590,16
323	530012,25	2219605,02
324	529994,92	2219645,02
325	529992,93	2219649,68
326	529979,87	2219680,23
327	529974,21	2219693,48
328	529964,68	2219715,78
329	529952,72	2219743,14
330	529941,46	2219768,87
331	529933,41	2219787,34
332	529919,10	2219820,16
333	529917,64	2219823,55
334	529912,06	2219836,50
335	529898,50	2219868,00
336	529891,31	2219884,51
337	529891,12	2219885,70
338	529890,45	2219887,57
339	529890,19	2219888,26
340	529887,51	2219895,62
341	529887,11	2219896,41
342	529885,31	2219899,74
343	529883,91	2219901,52
344	529881,76	2219906,44
345	529880,20	2219910,02
346	529874,21	2219923,76

347	529849,70	2219980,95
348	529830,74	2220024,57
349	529827,86	2220031,20
350	529796,47	2220104,46
351	529781,42	2220138,48
352	529772,86	2220135,03
353	529772,35	2220135,92
354	529770,16	2220134,66
355	529759,10	2220129,39
356	529758,40	2220129,17
357	529758,22	2220129,09
358	529758,28	2220128,10
359	529750,17	2220125,26
360	529736,93	2220120,54
361	529743,97	2220097,64
362	529746,38	2220096,71
363	529751,57	2220085,52
364	529760,06	2220066,73
365	529775,70	2220032,10
366	529797,18	2220007,22
367	529826,54	2219975,21
368	529834,30	2219966,14
369	529862,49	2219902,02
370	529895,33	2219828,74
371	529901,02	2219815,82
372	529906,57	2219803,86
373	529917,18	2219780,20
374	529936,57	2219736,19
375	529933,23	2219734,75
376	529956,51	2219669,70
377	529963,56	2219636,98
378	529967,61	2219617,79
379	529969,89	2219612,16
380	530012,60	2219584,58
381	529979,42	2219569,89
382	530004,87	2219511,96
383	530012,68	2219515,75
384	530018,68	2219519,29
385	530031,06	2219484,83
386	530034,68	2219483,09
314	530066,45	2219480,87

ЕЗРЗ-4:

Обозначение характерной (поворотной) точки	Координаты характерных точек в системе координат - МСК-52	
	X	Y
1	530456,23	2218412,34
2	530235,22	2218920,68
3	530158,25	2218888,72
4	530158,92	2218792,29
5	530161,81	2218782,95
6	530206,50	2218638,83
7	530213,76	2218637,47
8	530224,15	2218635,41
9	530236,00	2218606,44
10	530274,09	2218516,10
11	530 287,67	2 218 521,52
12	530 309,61	2 218 465,76
13	530 143,57	2 218 399,26
14	530 117,78	2 218 395,05
15	530074,44	2218467,95
16	530072,41	2218471,59
17	530092,89	2218484,56
18	530096,59	2218490,88
19	530097,77	2218501,11
20	530097,58	2218508,29
21	530095,99	2218516,73
22	530094,87	2218521,22
23	530093,49	2218526,10
24	530092,05	2218529,77
25	530090,25	2218533,62
26	530087,81	2218535,02
27	530084,53	2218536,48
28	530070,74	2218540,13
29	530057,24	2218542,99
30	530046,19	2218545,24
31	530040,50	2218544,24
32	530031,63	2218541,90
33	530019,33	2218538,38
34	530012,29	2218531,95
35	530008,52	2218526,98
36	530005,41	2218524,07
37	530001,60	2218521,46
38	529995,53	2218518,49
39	529989,06	2218516,44

40	529984,21	2218515,86
41	529978,27	2218516,50
42	529972,72	2218516,96
43	529970,95	2218519,71
44	529974,37	2218523,74
45	529968,53	2218528,84
46	529962,14	2218532,70
47	529956,80	2218538,72
48	529946,50	2218569,12
49	529957,55	2218599,69
50	529953,20	2218610,59
51	529952,20	2218612,30
52	529952,16	2218612,39
53	529954,84	2218613,90
54	529955,45	2218614,25
55	529963,45	2218618,72
56	529959,28	2218625,66
57	529962,64	2218627,59
58	529961,96	2218628,69
59	529966,48	2218631,45
60	529972,35	2218633,92
61	529969,71	2218639,14
62	529969,54	2218639,39
63	529964,43	2218648,52
64	529960,02	2218656,38
65	529958,82	2218658,52
66	529961,05	2218659,50
67	529958,86	2218664,19
68	529959,54	2218666,13
69	529953,72	2218677,28
70	529936,85	2218709,56
71	529936,24	2218710,47
72	529933,43	2218709,02
73	529930,14	2218715,82
74	529915,03	2218712,49
75	529913,69	2218714,34
76	529909,48	2218725,74
77	529907,16	2218735,66
78	529905,87	2218741,24
79	529925,48	2218747,18
80	529928,41	2218748,12
81	529928,14	2218748,94
82	529923,83	2218761,88
83	529920,36	2218772,27

84	529921,66	2218781,69
85	529922,86	2218782,84
86	529921,65	2218789,09
87	529920,32	2218794,68
88	529922,14	2218795,14
89	529917,88	2218812,05
90	529915,31	2218811,23
91	529913,95	2218816,81
92	529912,66	2218822,00
93	529894,12	2218816,86
94	529872,29	2218810,98
95	529868,01	2218810,14
96	529858,53	2218849,31
97	529858,22	2218850,56
98	529868,60	2218853,27
99	529868,23	2218854,42
100	529860,69	2218877,02
101	529863,26	2218877,87
102	529861,99	2218882,07
103	529859,75	2218881,33
104	529853,08	2218903,15
105	529852,69	2218904,61
106	529851,65	2218907,98
107	529844,53	2218929,14
108	529842,58	2218936,18
109	529839,51	2218940,30
110	529837,16	2218951,14
111	529831,63	2218961,19
112	529853,72	2218966,30
113	529853,47	2218967,25
114	529853,34	2218967,83
115	529861,48	2218969,91
116	529871,34	2218967,77
117	529887,04	2218973,57
118	529890,07	2218974,78
119	529892,65	2218975,80
120	529890,79	2218980,47
121	529882,89	2219000,43
122	529865,90	2219024,03
123	529865,60	2219023,90
124	529865,59	2219023,90
125	529858,23	2219040,96
126	529858,43	2219041,02
127	529857,71	2219042,51

128	529857,11	2219043,71
129	529850,51	2219057,13
130	529842,57	2219063,98
131	529840,20	2219065,57
132	529826,71	2219074,65
133	529800,25	2219090,52
134	529793,79	2219100,75
135	529787,50	2219105,78
136	529785,43	2219107,01
137	529787,30	2219117,62
138	529789,70	2219117,36
139	529789,73	2219120,33
140	529793,16	2219120,88
141	529808,63	2219124,37
142	529810,53	2219124,13
143	529811,62	2219124,00
144	529807,22	2219138,72
145	529806,64	2219138,59
146	529803,33	2219150,93
147	529797,67	2219156,92
148	529791,73	2219162,28
149	529797,39	2219169,84
150	529799,10	2219169,96
151	529801,59	2219172,45
152	529800,99	2219184,17
153	529798,36	2219185,54
154	529781,13	2219184,05
155	529775,99	2219184,34
156	529773,24	2219208,22
157	529773,03	2219209,30
158	529765,98	2219207,91
159	529761,98	2219225,10
160	529768,04	2219230,55
161	529761,20	2219250,88
162	529762,50	2219251,45
163	529774,58	2219255,67
164	529770,24	2219267,30
165	529769,03	2219270,64
166	529759,85	2219266,95
167	529759,38	2219266,77
168	529754,32	2219282,33
169	529753,60	2219284,53
170	529745,38	2219283,88
171	529740,17	2219299,08

172	529742,80	2219299,70
173	529745,04	2219301,25
174	529753,57	2219303,77
175	529759,97	2219306,24
176	529763,87	2219307,73
177	529753,45	2219334,93
178	529754,30	2219335,10
179	529761,46	2219338,43
180	529760,04	2219342,17
181	529755,03	2219355,36
182	529747,40	2219375,34
183	529746,52	2219377,24
184	529739,81	2219391,77
185	529739,87	2219392,11
186	529729,83	2219413,21
187	529726,50	2219420,10
188	529723,55	2219425,52
189	529738,04	2219432,94
190	529732,65	2219443,46
191	529720,57	2219437,41
192	529713,98	2219448,40
193	529711,43	2219449,49
194	529702,01	2219468,59
195	529704,78	2219469,94
196	529694,75	2219491,70
197	529706,63	2219496,57
198	529706,13	2219497,58
199	529714,11	2219500,48
200	529704,60	2219526,56
201	529703,02	2219525,91
202	529691,93	2219520,77
203	529685,27	2219517,78
204	529681,05	2219526,59
205	529677,17	2219525,11
206	529676,57	2219526,81
207	529677,54	2219527,20
208	529688,39	2219531,21
209	529698,85	2219536,24
210	529686,71	2219542,30
211	529685,05	2219541,67
212	529677,84	2219538,96
213	529677,59	2219539,57
214	529674,70	2219546,66
215	529674,60	2219546,91

216	529667,15	2219544,12
217	529666,62	2219545,76
218	529662,61	2219557,65
219	529662,29	2219557,58
220	529652,06	2219556,80
221	529641,52	2219579,81
222	529622,37	2219607,31
223	529622,21	2219607,53
224	529616,31	2219614,82
225	529610,68	2219627,57
226	529609,87	2219629,03
227	529594,79	2219629,91
228	529590,36	2219643,84
229	529591,67	2219664,65
230	529591,12	2219691,81
231	529588,59	2219712,15
232	529588,55	2219715,62
233	529589,03	2219715,92
234	529588,71	2219718,57
235	529586,45	2219718,32
236	529582,63	2219723,38
237	529585,46	2219728,29
238	529590,04	2219737,92
239	529590,58	2219738,60
240	529595,73	2219748,79
241	529598,45	2219755,75
242	529600,99	2219763,84
243	529602,31	2219771,75
244	529602,26	2219784,08
245	529600,82	2219797,92
246	529601,08	2219798,78
247	529599,00	2219808,45
248	529597,59	2219813,98
249	529588,40	2219834,37
250	529588,43	2219835,86
251	529586,56	2219843,52
252	529585,60	2219847,39
253	529581,84	2219862,73
254	529584,73	2219863,51
255	529584,25	2219869,08
256	529583,04	2219883,25
257	529582,88	2219883,23
258	529581,99	2219893,24
259	529584,36	2219899,02

260	529583,93	2219899,65
261	529584,49	2219902,55
262	529583,28	2219907,10
263	529586,98	2219907,28
264	529588,66	2219909,87
265	529587,92	2219913,57
266	529587,82	2219914,34
267	529586,10	2219920,46
268	529585,54	2219921,67
269	529585,86	2219921,85
270	529583,76	2219925,45
271	529577,71	2219938,18
272	529587,35	2219942,79
273	529586,75	2219943,70
274	529577,81	2219951,19
275	529575,31	2219952,73
276	529570,19	2219957,37
277	529564,23	2219960,72
278	529557,12	2219962,44
279	529555,71	2219962,98
280	529542,12	2219973,20
281	529541,23	2219974,17
282	529540,09	2219973,36
283	529539,27	2219974,89
284	529536,20	2219981,19
285	529531,80	2219986,73
286	529524,10	2219994,91
287	529524,03	2219994,90
288	529518,86	2220005,42
289	529520,37	2220006,10
290	529511,88	2220026,49
291	529509,84	2220031,46
292	529452,41	2220011,30
293	529448,22	2220010,05
294	529446,37	2220009,47
295	529447,33	2220006,74
296	529448,55	2220003,27
297	529456,60	2219980,41
298	529460,83	2219968,54
299	529459,34	2219967,97
300	529462,75	2219957,23
301	529463,47	2219957,44
302	529465,75	2219951,00
303	529468,24	2219943,96

304	529468,20	2219943,92
305	529467,32	2219943,63
306	529472,58	2219928,94
307	529475,83	2219919,46
308	529478,91	2219920,43
309	529484,08	2219906,57
310	529482,81	2219906,08
311	529487,56	2219892,61
312	529487,18	2219892,46
313	529482,76	2219890,74
314	529484,25	2219885,80
315	529488,92	2219887,35
316	529495,40	2219868,32
317	529501,08	2219853,36
318	529501,42	2219853,46
319	529504,03	2219845,91
320	529508,75	2219832,56
321	529503,78	2219830,65
322	529508,27	2219818,68
323	529513,09	2219820,27
324	529514,89	2219815,11
325	529521,55	2219796,07
326	529521,72	2219795,55
327	529522,76	2219792,55
328	529526,84	2219780,82
329	529534,29	2219760,09
330	529538,59	2219747,88
331	529536,64	2219747,15
332	529540,59	2219736,60
333	529542,44	2219736,96
334	529547,22	2219722,63
335	529555,04	2219701,81
336	529556,08	2219697,91
337	529560,47	2219685,62
338	529569,71	2219666,34
339	529582,61	2219639,16
340	529587,85	2219628,11
341	529588,87	2219627,08
342	529604,75	2219594,26
343	529616,52	2219569,94
344	529626,87	2219548,87
345	529626,60	2219548,74
346	529627,97	2219546,03
347	529634,30	2219533,52

348	529635,39	2219531,38
349	529636,13	2219529,52
350	529636,16	2219529,46
351	529637,81	2219525,72
352	529637,88	2219525,72
353	529644,35	2219512,53
354	529644,12	2219512,40
355	529645,76	2219508,94
356	529646,18	2219508,03
357	529649,42	2219501,13
358	529650,52	2219500,94
359	529655,68	2219490,82
360	529655,02	2219490,41
361	529661,56	2219476,92
362	529660,94	2219476,64
363	529671,37	2219454,47
364	529672,76	2219455,02
365	529680,63	2219436,27
366	529682,39	2219433,74
367	529685,16	2219421,98
368	529687,98	2219409,53
369	529692,70	2219389,79
370	529694,67	2219380,76
371	529691,98	2219379,63
372	529697,13	2219357,91
373	529699,69	2219358,55
374	529704,35	2219338,28
375	529708,65	2219317,86
376	529715,68	2219289,99
377	529715,03	2219289,80
378	529718,36	2219274,22
379	529718,99	2219274,45
380	529719,16	2219272,64
381	529723,49	2219255,16
382	529724,15	2219254,40
383	529727,75	2219239,14
384	529727,20	2219239,04
385	529731,53	2219220,17
386	529731,59	2219219,88
387	529734,64	2219216,80
388	529737,05	2219207,57
389	529738,60	2219202,51
390	529737,58	2219202,32
391	529740,89	2219184,14

392	529741,50	2219184,21
393	529745,82	2219165,22
394	529746,67	2219165,51
395	529751,01	2219147,35
396	529752,91	2219141,59
397	529757,94	2219118,96
398	529753,86	2219112,64
399	529760,40	2219084,48
400	529761,72	2219084,00
401	529765,97	2219084,77
402	529766,73	2219082,35
403	529774,71	2219048,35
404	529775,81	2219043,91
405	529776,52	2219041,18
406	529778,21	2219034,85
407	529778,45	2219033,85
408	529774,58	2219032,89
409	529778,31	2219017,88
410	529779,06	2219014,29
411	529793,20	2218952,72
412	529793,49	2218949,73
413	529797,54	2218931,04
414	529798,04	2218931,15
415	529799,16	2218926,42
416	529803,62	2218909,21
417	529806,19	2218909,78
418	529810,74	2218887,96
419	529809,39	2218887,64
420	529814,56	2218868,30
421	529813,29	2218867,41
422	529814,34	2218862,51
423	529818,02	2218845,30
424	529819,12	2218840,61
425	529825,68	2218812,43
426	529830,37	2218813,56
427	529831,61	2218809,57
428	529831,17	2218800,03
429	529849,66	2218725,23
430	529826,05	2218680,63
431	529831,17	2218663,66
432	529852,74	2218617,28
433	529848,08	2218592,32
434	529831,73	2218586,45
435	529835,94	2218574,70

436	529836,69	2218572,63
437	529826,80	2218569,13
438	529834,01	2218550,96
439	529872,11	2218446,95
440	529873,99	2218447,71
441	529889,15	2218453,87
442	529902,50	2218458,84
443	529914,71	2218462,69
444	529920,16	2218448,56
445	529937,62	2218455,48
446	529939,72	2218449,09
447	529959,68	2218455,64
448	529957,20	2218463,24
449	529963,86	2218465,90
450	529961,73	2218471,61
451	529975,62	2218476,33
452	529977,21	2218472,04
453	529980,49	2218473,23
454	529982,29	2218474,75
455	530008,72	2218484,46
456	530009,61	2218484,64
457	530010,66	2218484,68
458	530011,86	2218484,51
459	530012,78	2218484,17
460	530013,66	2218483,71
461	530014,35	2218483,19
462	530014,94	2218482,59
463	530015,50	2218481,86
464	530015,94	2218480,95
465	530016,77	2218478,69
466	530019,12	2218479,52
467	530022,92	2218468,97
468	530026,42	2218470,24
469	530032,73	2218472,48
470	530033,41	2218472,77
471	530034,44	2218473,18
472	530038,72	2218461,22
473	530041,53	2218453,81
474	530043,69	2218447,62
475	530040,48	2218438,44
476	530041,94	2218428,77
477	530045,59	2218430,08
478	530064,66	2218437,04
479	530078,87	2218362,08

480	530074,91	2218357,44
481	530076,79	2218355,87
482	530083,34	2218351,45
483	530099,25	2218340,59
484	530111,29	2218306,95
485	530095,39	2218299,77
486	530100,55	2218289,21
487	530081,04	2218276,22
488	530094,27	2218255,30
489	530098,51	2218248,62
490	530175,37	2218298,34
491	530191,86	2218294,26
492	530248,99	2218233,19
493	530357,39	2218287,69
494	530411,39	2218314,83
495	530391,93	2218379,40
496	530412,48	2218389,94
1	530456,23	2218412,34

E3P3-5:

1	529806,93	2218486,99
2	529796,42	2218515,58
3	529774,60	2218574,91
4	529781,17	2218577,32
5	529754,10	2218650,92
6	529767,32	2218656,18
7	529761,17	2218678,63
8	529775,56	2218684,07
9	529782,30	2218686,04
10	529781,17	2218689,89
11	529782,60	2218694,78
12	529783,62	2218695,00
13	529779,63	2218712,34
14	529773,21	2218740,25
15	529771,25	2218748,78
16	529748,08	2218849,45
17	529721,12	2218966,59
18	529715,75	2218990,00
19	529714,20	2218996,71
20	529706,37	2219030,74
21	529705,08	2219036,34
22	529670,63	2219186,07
23	529668,87	2219193,70

24	529632,56	2219351,51
25	529630,64	2219359,85
26	529611,68	2219442,25
27	529590,72	2219485,54
28	529583,15	2219503,07
29	529565,56	2219543,96
30	529562,74	2219550,51
31	529559,90	2219548,90
32	529558,31	2219547,69
33	529549,49	2219542,99
34	529504,38	2219517,12
35	529494,34	2219511,46
36	529498,79	2219501,84
37	529500,90	2219497,22
38	529509,75	2219479,58
39	529511,59	2219461,18
40	529518,92	2219456,17
41	529519,53	2219446,84
42	529536,62	2219447,72
43	529537,62	2219430,98
44	529540,13	2219388,88
45	529522,82	2219387,88
46	529525,76	2219340,48
47	529549,94	2219332,58
48	529552,00	2219307,37
49	529554,83	2219270,14
50	529559,44	2219209,76
51	529565,97	2219210,03
52	529567,45	2219180,57
53	529586,32	2219175,12
54	529588,63	2219119,28
55	529588,81	2219113,47
56	529595,01	2218987,21
57	529599,29	2218970,72
58	529600,13	2218954,70
59	529602,01	2218954,80
60	529602,12	2218952,06
61	529612,02	2218798,71
62	529639,34	2218789,61
63	529640,29	2218766,31
64	529632,26	2218741,22
65	529637,14	2218736,09
66	529671,71	2218725,26
67	529694,55	2218729,49

68	529698,64	2218711,34
69	529689,49	2218702,93
70	529695,44	2218676,06
71	529705,05	2218632,20
72	529673,20	2218620,04
73	529672,26	2218613,52
74	529676,53	2218603,57
75	529680,45	2218592,62
76	529683,35	2218585,88
77	529683,09	2218585,77
78	529684,89	2218581,62
79	529691,83	2218570,87
80	529700,91	2218556,45
81	529706,04	2218547,73
82	529710,58	2218539,21
83	529714,74	2218532,81
84	529721,57	2218536,49
85	529731,67	2218524,99
86	529754,33	2218500,39
87	529755,55	2218499,48
88	529776,69	2218475,74
89	529784,00	2218474,67
1	529806,93	2218486,99

УТВЕРЖДЕНЫ
постановлением Правительства
Нижегородской области
от 30.06.2022 № 487

**Требования к градостроительным регламентам
в границах объединенной зоны охраны объектов культурного наследия
федерального значения «Ансамбль Печерского монастыря» (Приволжская
ул., 108) и «Соборная мечеть» (Казанская набережная, дом 6)
в г. Нижнем Новгороде**

**I. Требования к градостроительным регламентам в границах
единой охранной зоны (ЕОЗ-1)**

1. В границах ЕОЗ-1 запрещается:

1) строительство объектов капитального строительства, за исключением применения специальных мер, направленных на сохранение и восстановление (регенерацию) историко-градостроительной и (или) природной среды объекта культурного наследия (восстановление, воссоздание, восполнение частично или полностью утраченных элементов и (или) характеристик историко-градостроительной и (или) природной среды);

2) размещение некапитальных строений, сооружений и возведение временных построек, за исключением предназначенных для проведения работ по сохранению объектов культурного наследия, а также спортивно-оздоровительного и культурно-образовательного назначения с сопутствующими инфраструктурными объектами; объектов Печерского монастыря;

3) изменение исторических направлений улиц, прокладка новых улиц;

4) фрагментарная окраска фасадов, а также применение отделочных материалов и цветовых гамм, не свойственных исторической среде;

5) размещение средств наружной информации и рекламы на крышах зданий и сооружений; средств наружной информации и рекламы с использованием открытого способа свечения, а также в виде фоновых конструкций, световых коробов, за исключением конструкций в витринах; рекламных щитов;

6) строительство линейных объектов инженерной инфраструктуры (внешние сети водоснабжения, водоотведения, теплоснабжения, газоснабжения, электроснабжения, телефонизации) надземным способом и на выходящих на красные линии улиц фасадах зданий;

7) установка глухих ограждений, за исключением временных на период проведения строительных работ;

8) установка вышек сотовой связи;

9) складирование огнеопасных и взрывопожароопасных объектов и материалов;

10) ведение хозяйственной деятельности, проведение любых работ, нарушающих историко-культурный ландшафт.

2. В границах ЕОЗ-1 разрешается:

1) проведение земляных, землеустроительных, мелиоративных, хозяйственных и иных работ, направленных на сохранение и восстановление (регенерацию) историко-градостроительной и (или) природной среды объекта культурного наследия (восстановление, воссоздание, восполнение частично или полностью утраченных элементов и (или) характеристик историко-градостроительной и (или) природной среды);

2) использование земельных участков и объектов капитального строительства в соответствии с видами разрешенного использования, установленными Правилами землепользования и застройки города Нижнего Новгорода с учётом запретов и ограничений, установленных настоящими требованиями;

3) ремонт и реконструкция существующих объектов капитального строительства без увеличения их объемно-пространственных характеристик (площади застройки, высоты) с применением в отделке фасадов:

- натуральных материалов: древесина, кирпич, камень, металл, штукатурка фасадов под покраску, кирпич под покраску;

- цветовых решений: пастельных тонов, белого, кирпичного цветов;

4) в пределах бывших слобод Кошелевки и Печеры регенерация малоэтажной (1 - 2 этажа) застройки с использованием методов компенсационного строительства на основе типологических, планировочных, композиционных, масштабных, высотных и силуэтных параметров утраченной исторической застройки с соблюдением преемственности использования строительных и отделочных материалов (двухскатные или вальмовые крыши, применение в отделке фасадов лицевого глиняного кирпича с расшивкой швов, штукатурки, деревянной обшивки по деревянному срубу); использование в малых архитектурных формах и элементах благоустройства территории приемов стилизации под XIX век;

5) снос (демонтаж) объектов капитального строительства; некапитальных строений, сооружений;

6) размещение некапитальных строений, сооружений и возведение временных построек, предназначенных для проведения работ по сохранению объектов культурного наследия;

7) размещение некапитальных строений, сооружений и возведение временных построек спортивно-оздоровительного и культурно-образовательного назначения с сопутствующими инфраструктурными объектами; объектов Печерского монастыря - высотой не более 5,0 метров от планировочной отметки уровня земли до верхней отметки объекта (высотный параметр установлен в относительных отметках, является величиной постоянной);

8) освоение подземного пространства;

9) ремонт, реконструкция подземных сооружений (парковки и иные);

10) организация открытых парковок на специально отведенных площадках;

11) ремонт, реконструкция существующих линейных объектов инженерной инфраструктуры, прокладка новых подземным способом;

12) благоустройство и озеленение территории, включая:

- организацию пешеходных дорожек, размещение малых архитектурных форм, скамеек, урн, пандусов и других приспособлений, в том числе обеспечивающих передвижение маломобильных групп населения;

- посадку зеленых насаждений, разбивка газонов, цветников;

- установка произведений монументально-декоративного искусства высотой не более 5,0 метров;

13) установка опор наружного освещения высотой не более 8,0 метров;

14) размещение мобильных элементов информационно-декоративного оформления событийного характера, включая праздничное оформление, устанавливаемых на срок проведения публичных мероприятий;

15) установка вывесок, предусмотренных законодательством о защите прав потребителей, размерами не более 1,0 метра по горизонтали и не более 0,5 метров по вертикали, с размещением не выше отметки нижнего края окон второго этажа (у одноэтажных не выше нижней отметки карниза здания), в виде отдельных объемных букв и знаков; при консольном расположении вывески - максимальный отступ от плоскости фасада не более 0,1 метра; а также размещение на зданиях и сооружениях информационных досок с площадью информационного поля не более 0,4 квадратных метра;

16) установка информационных (навигационных) указателей туристического назначения;

17) проведение изыскательских, земляных, строительных работ и иной хозяйственной деятельности на земельных участках, примыкающих к земельным участкам в границах территории объектов культурного наследия, при наличии в проектной документации разделов по обеспечению сохранности объекта культурного наследия, согласованных в установленном порядке;

18) проведение мероприятий, направленных на обеспечение экологической и пожарной безопасности;

19) устройство новых и реконструкция существующих противооползневых сооружений, берегоукреплений.

3. Градостроительные регламенты земельных участков, расположенных в границах объединенной зоны охраны объектов культурного наследия федерального значения «Ансамбль Печерского монастыря» и «Соборная мечеть», устанавливаются правилами землепользования и застройки города Нижнего Новгорода с учетом настоящих требований.

II. Требования к градостроительным регламентам в границах единой зоны регулирования застройки и хозяйственной деятельности (ЕЗРЗ-1-1, ЕЗРЗ-1-2, ЕЗРЗ-1-3, ЕЗРЗ-2-1, ЕЗРЗ-2-2, ЕЗРЗ-2-3, ЕЗРЗ-3-1, ЕЗРЗ-3-2, ЕЗРЗ-3-3, ЕЗРЗ-3-4, ЕЗРЗ-4, ЕЗРЗ-5)

1. В границах ЕЗРЗ (ЕЗРЗ-2 (ЕЗРЗ-2-1, ЕЗРЗ-2-2, ЕЗРЗ-2-3), ЕЗРЗ-3 (ЕЗРЗ-3-1, ЕЗРЗ-3-2, ЕЗРЗ-3-3, ЕЗРЗ-3-4)) запрещается:

1) изменение исторических направлений существующих улиц;

2) фрагментарная отделка фасадов, а также применение отделочных материалов и цветовых гамм, не свойственных исторической среде;

3) размещение средств наружной информации и рекламы на крышах зданий и сооружений; средств наружной информации и рекламы с использованием открытого способа свечения, а также в виде фоновых конструкций, световых коробов, за исключением конструкций в витринах; рекламных щитов;

4) строительство линейных объектов инженерной инфраструктуры (внешние сети водоснабжения, водоотведения, теплоснабжения, газоснабжения, электроснабжения, телефонизации) надземным способом и на выходящих на красные линии улиц фасадах зданий;

5) установка вышек сотовой связи;

6) складирование огнеопасных и взрывопожароопасных объектов и материалов.

2. В границах ЕЗРЗ (ЕЗРЗ-2 (ЕЗРЗ-2-1, ЕЗРЗ-2-2, ЕЗРЗ-2-3), ЕЗРЗ-3 (ЕЗРЗ-3-1, ЕЗРЗ-3-2, ЕЗРЗ-3-3, ЕЗРЗ-3-4)) разрешается:

1) проведение работ, направленных на восстановление историко-градостроительной и природной среды;

2) использование земельных участков и объектов капитального строительства в соответствии с видами разрешенного использования, установленными действующими Правилами землепользования и застройки города Нижнего Новгорода с учётом запретов и ограничений, установленных настоящими требованиями;

3) ограниченное строительство, реконструкция, капитальный ремонт объектов капитального строительства;

4) ремонт, снос (демонтаж) объектов капитального строительства, некапитальных строений, сооружений;

5) применение в отделке фасадов объектов капитального строительства натуральных материалов: древесина, кирпич, камень, металл, штукатурка фасадов под покраску, кирпич под покраску;

6) проведение на земельных участках, непосредственно связанных с земельными участками в границах территории объектов культурного наследия, земляных, мелиоративных, хозяйственных работ, работ по использованию лесов и иных работ, при наличии в проектной документации разделов об обеспечении сохранности указанных объектов культурного наследия, согласованных в установленном порядке;

7) установка некапитальных строений, сооружений высотой не более 5,0 метров от планировочной отметки уровня земли до верхней отметки объекта (высотный параметр установлен в относительных отметках, является величиной постоянной);

8) установка временных строений, сооружений высотой не более 10,0 метров от планировочной отметки уровня земли до верхней отметки объекта (высотный параметр установлен в относительных отметках, является величиной постоянной);

9) освоение подземного пространства, вертикальная планировка территорий;

10) организация подземных и открытых наземных парковок, стоянок на специально отведенных площадках;

11) ремонт, реконструкция, строительство линейных объектов инженерной инфраструктуры;

12) благоустройство и озеленение территории, размещение малых архитектурных форм, скамеек, урн, пандусов и других приспособлений, в том числе обеспечивающих передвижение маломобильных групп населения, организация пешеходных и велосипедных дорожек, установка информационных указателей; санитарные рубки деревьев, рубки ухода, рубки деревьев с проведением компенсационного озеленения;

13) проведение мероприятий, направленных на обеспечение пожарной и экологической безопасности;

14) строительство новых и реконструкция существующих противооползневых сооружений, берегоукреплений;

15) сохранение существующей береговой линии (границы пересечения поверхности водного объекта с поверхностью суши);

16) при установке на крыше архитектурных элементов: купола, башни, фронтоны и другие элементы, их высота должна составлять не более одной четвертой от высоты здания, измеряемой от планировочной отметки уровня земли до верхней отметки объекта, не превышая установленную настоящими требованиями предельную высоту зданий, строений, сооружений;

17) дымоходы, вентиляционные каналы, антенны, молниеотводы и другое инженерное оборудование, устанавливаемое на крышах, при расчете предельной высоты зданий, строений, сооружений не учитываются;

18) предельная высота зданий, строений, сооружений измеряется в границах площади застройки объекта от существующей отметки уровня земли до верхней отметки объекта;

19) высотный параметр установлен в относительных отметках, является величиной постоянной;

20) реконструкция существующих объектов капитального строительства, предельные параметры которых превышают установленную настоящими

требованиями предельную высоту зданий, строений, сооружений, без увеличения их объемно-пространственных параметров.

3. В границах ЕЗРЗ (ЕЗРЗ-1 (ЕЗРЗ-1-1, ЕЗРЗ-1-2, ЕЗРЗ-1-3), ЕЗРЗ-4, ЕЗРЗ-5) запрещается:

1) фрагментарная отделка фасадов;

2) размещение средств наружной информации и рекламы на крышах зданий и сооружений; средств наружной информации и рекламы с использованием открытого способа свечения, а также в виде фоновых конструкций, световых коробов, за исключением конструкций в витринах;

3) строительство линейных объектов инженерной инфраструктуры (внешние сети водоснабжения, водоотведения, теплоснабжения, газоснабжения, электроснабжения, телефонизации) надземным способом и на выходящих на красные линии улиц фасадах зданий;

4) установка вышек сотовой связи.

4. В границах ЕЗРЗ (ЕЗРЗ-1 (ЕЗРЗ-1-1, ЕЗРЗ-1-2, ЕЗРЗ-1-3), ЕЗРЗ-4, ЕЗРЗ-5) разрешается:

1) проведение работ, направленных на восстановление историко-градостроительной и природной среды;

2) использование земельных участков и объектов капитального строительства в соответствии с видами разрешенного использования, установленными действующими Правилами землепользования и застройки города Нижнего Новгорода с учётом запретов и ограничений, установленных настоящими требованиями;

3) ограниченное строительство, реконструкция, капитальный ремонт объектов капитального строительства;

4) ремонт, снос (демонтаж) объектов капитального строительства, некапитальных строений, сооружений;

5) применение в отделке фасадов объектов капитального строительства натуральных материалов: древесина, кирпич, камень, металл, стекло, штукатурка фасадов под покраску, кирпич под покраску;

6) проведение на земельных участках, непосредственно связанных с земельными участками в границах территории объектов культурного наследия, земляных, мелиоративных, хозяйственных работ, работ по использованию лесов и иных работ, при наличии в проектной документации разделов об обеспечении сохранности указанных объектов культурного наследия, согласованных в установленном порядке;

7) установка некапитальных строений, сооружений высотой не более 5,0 метров от планировочной отметки уровня земли до верхней отметки объекта (высотный параметр установлен в относительных отметках, является величиной постоянной);

8) установка временных строений, сооружений высотой не более 10,0 метров от планировочной отметки уровня земли до верхней отметки объекта (высотный параметр установлен в относительных отметках, является величиной постоянной);

9) освоение подземного пространства, вертикальная планировка территорий;

10) организация подземных и открытых наземных парковок, стоянок на специально отведенных площадках;

11) ремонт, реконструкция, строительство линейных объектов инженерной инфраструктуры;

12) благоустройство и озеленение территории, размещение малых архитектурных форм, скамеек, урн, пандусов и других приспособлений, в том числе обеспечивающих передвижение маломобильных групп населения, организация пешеходных и велосипедных дорожек, установка информационных указателей; санитарные рубки деревьев, рубки ухода, рубки деревьев с проведением компенсационного озеленения;

13) проведение мероприятий, направленных на обеспечение пожарной и экологической безопасности;

14) строительство новых и реконструкция существующих противооползневых сооружений, берегоукреплений;

15) при установке на крыше архитектурных элементов: купола, башни, фронтоны и другие элементы, их высота должна составлять не более одной четвертой от высоты здания, измеряемой от планировочной отметки уровня земли до верхней отметки объекта, не превышая установленную настоящими требованиями предельную высоту зданий, строений, сооружений;

16) дымоходы, вентиляционные каналы, антенны, молниеотводы и другое инженерное оборудование, устанавливаемое на крышах, при расчете предельной высоты зданий, строений, сооружений не учитываются;

17) предельная высота зданий, строений, сооружений измеряется в границах площади застройки объекта от существующей отметки уровня земли до верхней отметки объекта;

18) высотный параметр установлен в относительных отметках, является величиной постоянной;

19) реконструкция существующих объектов капитального строительства, предельные параметры которых превышают установленную настоящими требованиями предельную высоту зданий, строений, сооружений, без увеличения их объемно-пространственных параметров.

5. В границах ЕЗРЗ-1 (ЕЗРЗ-1-1, ЕЗРЗ-1-2, ЕЗРЗ-1-3) действие градостроительного регламента не распространяется на земельные участки в границах территорий общего пользования, к которым относится зона улично-дорожной сети. Реконструкция, строительство объектов капитального строительства осуществляется в соответствии с Правилами землепользования и застройки города Нижнего Новгорода.

6. В границах ЕЗРЗ-2 (ЕЗРЗ-2-1, ЕЗРЗ-2-2, ЕЗРЗ-2-3) разрешается реконструкция, строительство объектов капитального строительства в соответствии с параметрами разрешенного строительства высотой не более 6,0 метров до верхней отметки парапета при плоском решении кровли или до конька кровли при скатном ее решении.

7. В границах ЕЗРЗ-2-1 разрешается возведение объектов общественно-делового, культурно-образовательного, спортивно-оздоровительного

назначения, а также устройство противооползневых сооружений, берегоукреплений.

8. В границах ЕЗРЗ-2-1 запрещается размещение объектов иного назначения, от указанных в пункте 7 настоящих требований.

9. В границах ЕЗРЗ-3 (ЕЗРЗ-3-1, ЕЗРЗ-3-2, ЕЗРЗ-3-3, ЕЗРЗ-3-4) разрешается реконструкция, строительство объектов капитального строительства в соответствии с параметрами разрешенного строительства высотой не более 12,0 метров до конька кровли при скатном ее решении.

10. В границах ЕЗРЗ-4 разрешается реконструкция, строительство объектов капитального строительства в соответствии с параметрами разрешенного строительства высотой не более 22,0 метров до верхней отметки парапета при плоском решении кровли или до конька кровли при скатном ее решении.

11. В границах ЕЗРЗ-5 разрешается реконструкция, строительство объектов капитального строительства в соответствии с параметрами разрешенного строительства высотой не более 33,0 метров до верхней отметки парапета при плоском решении кровли или до конька кровли при скатном ее решении.

12. Градостроительные регламенты земельных участков, расположенных в границах объединенной зоны охраны объектов культурного наследия федерального значения «Ансамбль Печерского монастыря» и «Соборная мечеть», устанавливаются правилами землепользования и застройки города Нижнего Новгорода с учетом настоящих требований.
