



Правительство Нижегородской области

РАСПОРЯЖЕНИЕ

06.08.2021 № 750-р

О внесении изменений в распоряжение Правительства Нижегородской области от 23 декабря 2003 г. № 802-р

1. Внести в распоряжение Правительства Нижегородской области от 23 декабря 2003 г. № 802-р «Об утверждении паспортов на памятники природы регионального значения г. Нижнего Новгорода» следующие изменения:

1.1. В пункте 1:

1.1.1. В подпункте 1.2 цифры «199,5» заменить цифрами «222,1».

1.1.2. В подпункте 1.3 цифры «1034,9» заменить цифрами «848,48».

1.2. Пункт 5 исключить.

1.3. В паспорте на памятник природы регионального значения «Гнилицкие дачи», утвержденном распоряжением:

1.3.1. В абзаце тридцать третьем слова «каких-либо коммуникаций без положительного заключения государственной экологической экспертизы» заменить словами «новых линейных объектов».

1.3.2. Абзац сорок второй изложить в следующей редакции:

«- проведение мероприятий, направленных на обеспечение функционирования, ремонт и реконструкцию существующих линейных объектов, включая рубку деревьев и кустарников, по согласованию с уполномоченным органом исполнительной власти Нижегородской области в области организации, охраны и использования особо охраняемых природных территорий, а в случаях, предусмотренных федеральным

законодательством, при наличии положительного заключения государственной экологической экспертизы;».

1.3.3. В абзаце сорок седьмом слова «с Классификатором видов разрешенного использования земельных участков, утвержденным приказом Минэкономразвития России от 1 сентября 2014 г. № 540» заменить словами «с Классификатором видов разрешенного использования земельных участков, утвержденным приказом Федеральной службы государственной регистрации, кадастра и картографии от 10 ноября 2020 г. № п/0412».

1.4. В паспорте на памятник природы регионального значения «Доскинские дачи», утвержденном распоряжением:

1.4.1. В абзаце четвертом цифры «199,5» заменить цифрами «222,1».

1.4.2. В абзаце одиннадцатом цифры «199,5» заменить цифрами «222,1», цифры «139» заменить цифрами «137,6», цифры «60,5» заменить цифрами «84,5».

1.4.3. В абзаце шестнадцатом слова «Поскольку территория кладбища полностью не огорожена и уровень грунтовых вод неглубок, то наблюдается массовое самовольное захоронение на возвышенных местах, за пределами отведенной для кладбища территории.» исключить.

1.4.4. В абзаце тридцатом слова «каких-либо коммуникаций без положительного заключения государственной экологической экспертизы» заменить словами «новых линейных объектов».

1.4.5. Абзац тридцать девятый изложить в следующей редакции:

«- проведение мероприятий, направленных на обеспечение функционирования, ремонт и реконструкцию существующих линейных объектов, включая рубку деревьев и кустарников, по согласованию с уполномоченным органом исполнительной власти Нижегородской области в области организации, охраны и использования особо охраняемых природных территорий, а в случаях, предусмотренных федеральным

законодательством, при наличии положительного заключения государственной экологической экспертизы;».

1.4.6. После абзаца сорок второго дополнить абзацем следующего содержания:

«- проведение экскурсий учебного и просветительского характера;».

1.4.7. После абзаца сорок третьего дополнить абзацами следующего содержания:

«Виды разрешенного использования земельных участков, расположенных в границах памятника природы, в соответствии с Классификатором видов разрешенного использования земельных участков, утвержденным приказом Федеральной службы государственной регистрации, кадастра и картографии от 10 ноября 2020 г. № п/0412.

Основные виды разрешенного использования земельных участков:

- деятельность по особой охране и изучению природы (9.0);
- охрана природных территорий (код 9.1).

Вспомогательные виды разрешенного использования земельных участков:

- природно-познавательный туризм (код 5.2);».

1.4.8. Абзац пятидесятый изложить в следующей редакции:

«1. Схема границ памятника природы регионального значения «Доскинские дачи». Масштаб 1:15 000».

1.4.9. После абзаца пятидесятого дополнить абзацем следующего содержания:

«2. Координаты характерных точек границ памятника природы регионального значения «Доскинские дачи».».

1.4.10. Схему территории ГПП «Доскинские дачи» (Нижегородский лесхоз, Автозаводское лесничество, кв. 16, 17, 18, 20) исключить.

1.4.11. Дополнить паспорт приложениями 1, 2 согласно приложениям 1, 2 к настоящему распоряжению.

1.5. В паспорте на памятник природы регионального значения «Железно дорожные дачи», утвержденном распоряжением:

1.5.1. В абзаце четвертом цифры «1034,9» заменить цифрами «848,48».

1.5.2. В абзаце одиннадцатом цифры «1034,9» заменить цифрами «848,48», слова «, в том числе лесопокрытой – 714,5 гектара» исключить.

1.5.3. Абзац двенадцатый изложить в следующей редакции:

«Северная граница памятника природы проходит с запада на восток в 100 метрах к югу от осевой линии газопровода, затем по ограждению садоводческого товарищества, переходя через дорогу на восточную границу, совпадающую с границей, затем с урезом воды восточной и юго-восточной границы озера. На юго-востоке граница совпадает с границей лесов, проходит по восточной и северной границам земельного участка с кадастровым номером 52:18:0030359:8 и поворачивает на юго-западе на окраину болота, переходя на ЛЭП. Далее западная граница совпадает с границей лесов.».

1.5.4. Абзац тридцать третий изложить в следующей редакции:

«- строительство зданий, строений, сооружений, прокладывание новых линейных объектов;».

1.5.5. Абзац сорок первый изложить в следующей редакции:

«- проведение мероприятий, направленных на обеспечение функционирования, ремонт и реконструкцию существующих линейных объектов, включая рубку деревьев и кустарников, по согласованию с уполномоченным органом исполнительной власти Нижегородской области в области организации, охраны и использования особо охраняемых природных территорий, а в случаях, предусмотренных федеральным законодательством, при наличии положительного заключения государственной экологической экспертизы;».

1.5.6. После абзаца сорок второго дополнить абзацем следующего содержания:

«- проведение экскурсий учебного и просветительского характера;».

1.5.7. После абзаца сорок третьего дополнить абзацами следующего содержания:

«Виды разрешенного использования земельных участков, расположенных в границах памятника природы, в соответствии с Классификатором видов разрешенного использования земельных участков, утвержденным приказом Федеральной службы государственной регистрации, кадастра и картографии от 10 ноября 2020 г. № п/0412.

Основные виды разрешенного использования земельных участков:

- деятельность по особой охране и изучению природы (9.0);
- охрана природных территорий (код 9.1).

Вспомогательные виды разрешенного использования земельных участков:

- природно-познавательный туризм (код 5.2).».

1.5.8. Абзац пятидесятый изложить в следующей редакции:

«1. Схема границ памятника природы регионального значения «Железно дорожные дачи». Масштаб 1:15 000».

1.5.9. После абзаца пятидесятого дополнить абзацем следующего содержания:

«2. Сведения о местоположении границ памятника природы регионального значения «Железно дорожные дачи».».

1.5.10. Схему территории ГПП «Железнодорожные дачи» (Нижегородский лесхоз, Автозаводское лесничество, кв. 1-13) исключить.

1.5.11. Дополнить паспорт приложениями 1, 2 согласно приложениям 3, 4 к настоящему распоряжению.

1.6. В паспорте на памятник природы регионального значения «Таланова роща», утвержденном распоряжением:

1.6.1. В абзаце двадцать шестом слова «любых коммуникаций без положительного заключения государственной экологической экспертизы» заменить словами «новых линейных объектов».

1.6.2. Абзац тридцать восьмой изложить в следующей редакции:

«- проведение мероприятий, направленных на обеспечение функционирования, ремонт и реконструкцию существующих линейных объектов, включая рубку деревьев и кустарников, по согласованию с уполномоченным органом исполнительной власти Нижегородской области в области организации, охраны и использования особо охраняемых природных территорий, а в случаях, предусмотренных федеральным законодательством, при наличии положительного заключения государственной экологической экспертизы;».

1.6.3. В абзаце сорок втором слова «с Классификатором видов разрешенного использования земельных участков, утвержденным приказом Минэкономразвития России от 1 сентября 2014 г. № 540» заменить словами «с Классификатором видов разрешенного использования земельных участков, утвержденным приказом Федеральной службы государственной регистрации, кадастра и картографии от 10 ноября 2020 г. № п/0412».

2. Настоящее распоряжение вступает в силу по истечении 10 дней со дня его официального опубликования.

И.о.Губернатора

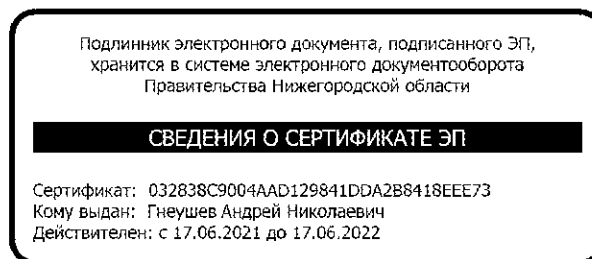

А.Н.Гнеушев

ПРИЛОЖЕНИЕ 1
к распоряжению Правительства
Нижегородской области
от 06.08.2021 № 750-р

«ПРИЛОЖЕНИЕ 1
к паспорту на памятник
природы регионального значения
«Доскинские дачи»

СХЕМА ГРАНИЦ ПАМЯТНИКА ПРИРОДЫ РЕГИОНАЛЬНОГО ЗНАЧЕНИЯ
«ДОСКИНСКИЕ ДАЧИ»

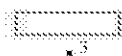
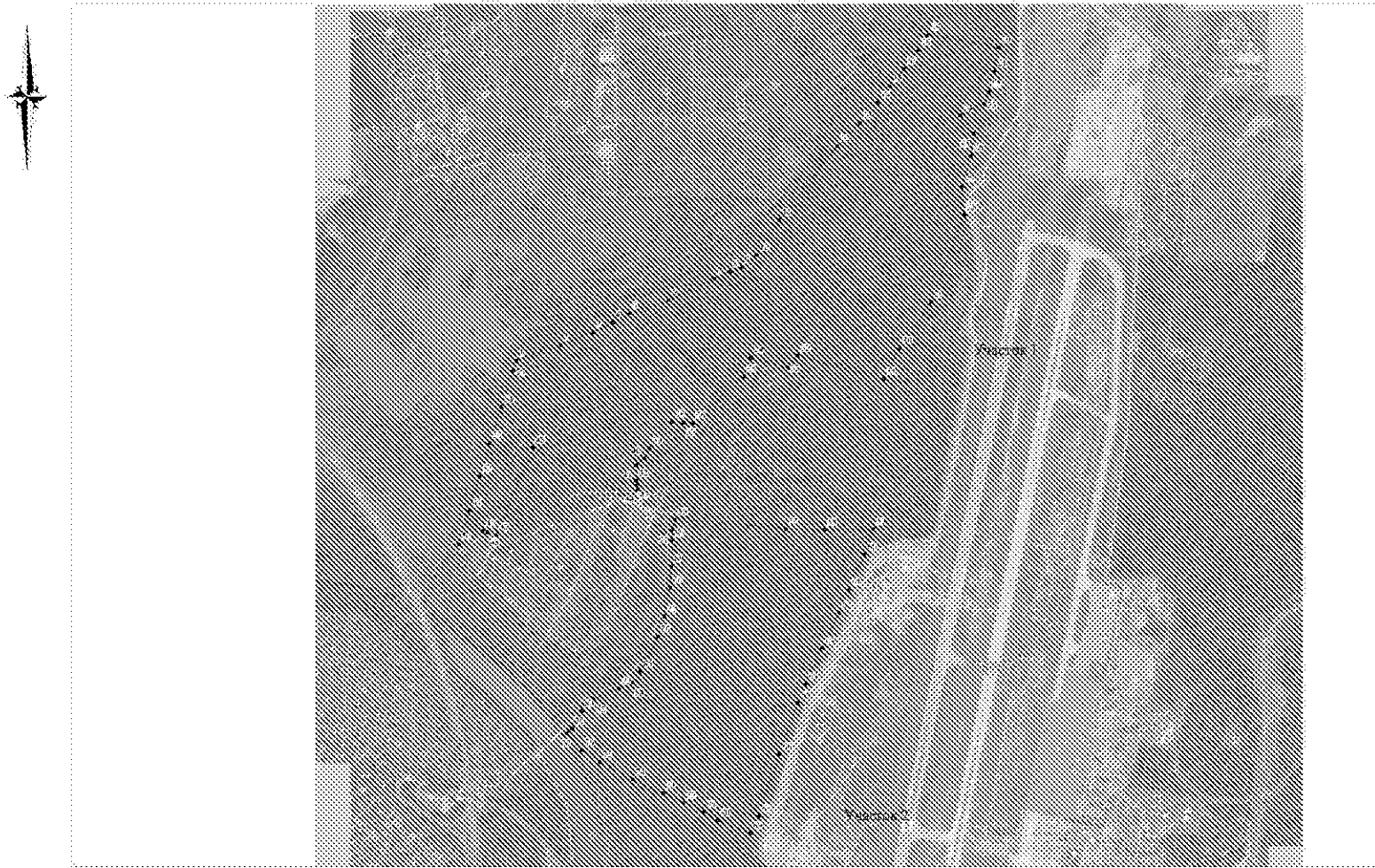

Условные обозначения:
- граница памятника природы;
- характерная точка границы памятника природы.

Масштаб 1:12000

ПРИЛОЖЕНИЕ 2
к распоряжению Правительства
Нижегородской области
от 06.08.2021 № 750-р

«ПРИЛОЖЕНИЕ 2
к паспорту на памятник
природы регионального значения
«Доскинские дачи»

КООРДИНАТЫ ХАРАКТЕРНЫХ ТОЧЕК ГРАНИЦ ПАМЯТНИКА ПРИРОДЫ
РЕГИОНАЛЬНОГО ЗНАЧЕНИЯ «ДОСКИНСКИЕ ДАЧИ»

Сведения о местоположении границ объекта					
1. Система координат: МСК-52					
2. Сведения о характерных точках границ объекта:					
Обозначение характерных точек границ	Координаты		Метод определения координат характерной точки	Средняя квадратичная погрешность положения характерной точки (Mt), м	Описание обозначения точки на местности (при наличии)
	X	Y			
1	2	3	4	5	6
-	-	-	-	-	-
3. Сведения о характерных точках части (частей) границы объекта					
Участок 1					
1	520595,55	2200682,54	Картометрический	2,5	-
2	520658,97	2200863,26	Картометрический	2,5	-
3	520709,58	2200997,17	Картометрический	2,5	-
4	520747,47	2201076,99	Картометрический	2,5	-
5	520784,27	2201145,29	Картометрический	2,5	-
6	520834,58	2201305,86	Картометрический	2,5	-
7	520921,26	2201493,21	Картометрический	2,5	-
8	520948,12	2201556,85	Картометрический	2,5	-
9	520965,77	2201604,32	Картометрический	2,5	-
10	521015,99	2201665,50	Картометрический	2,5	-
11	521158,24	2201761,35	Картометрический	2,5	-
12	521456,14	2202002,29	Картометрический	2,5	-
13	521550,86	2202094,28	Картометрический	2,5	-
14	521632,46	2202167,93	Картометрический	2,5	-
15	521698,42	2202217,49	Картометрический	2,5	-
16	521729,08	2202239,27	Картометрический	2,5	-
17	521769,44	2202274,93	Картометрический	2,5	-
18	521843,92	2202333,96	Картометрический	2,5	-
19	521904,46	2202375,00	Картометрический	2,5	-
20	521851,96	2202662,88	Картометрический	2,5	-
21	521756,11	2202645,29	Картометрический	2,5	-
22	521670,35	2202620,15	Картометрический	2,5	-
23	521621,80	2202601,44	Картометрический	2,5	-
24	521575,34	2202503,41	Картометрический	2,5	-
25	521500,38	2202557,69	Картометрический	2,5	-
26	521411,65	2202544,74	Картометрический	2,5	-

27	521285,87	2202508,58	Картометрический	2,5	-
28	521171,19	2202515,24	Картометрический	2,5	-
29	520818,01	2202376,48	Картометрический	2,5	-
30	520628,55	2202245,20	Картометрический	2,5	-
31	520503,92	2202178,93	Картометрический	2,5	-
32	520603,22	2201831,11	Картометрический	2,5	-
33	520556,99	2201788,18	Картометрический	2,5	-
34	520599,13	2201639,82	Картометрический	2,5	-
35	520520,06	2201609,18	Картометрический	2,5	-
36	520334,20	2201399,50	Картометрический	2,5	-
37	520336,49	2201359,99	Картометрический	2,5	-
38	520340,79	2201314,24	Картометрический	2,5	-
39	520232,17	2201221,57	Картометрический	2,5	-
40	520191,47	2201200,06	Картометрический	2,5	-
41	520165,17	2201164,85	Картометрический	2,5	-
42	520101,89	2201163,41	Картометрический	2,5	-
43	520084,41	2201167,30	Картометрический	2,5	-
44	520066,23	2201171,12	Картометрический	2,5	-
45	520035,51	2201144,38	Картометрический	2,5	-
46	520240,22	2200744,36	Картометрический	2,5	-
47	519885,98	2200593,49	Картометрический	2,5	-
48	519897,36	2200554,50	Картометрический	2,5	-
49	519902,25	2200537,73	Картометрический	2,5	-
50	519851,61	2200436,77	Картометрический	2,5	-
51	519987,69	2200484,88	Картометрический	2,5	-
52	520128,27	2200526,97	Картометрический	2,5	-
53	520261,96	2200568,98	Картометрический	2,5	-
54	520407,88	2200617,66	Картометрический	2,5	-
55	520554,34	2200666,88	Картометрический	2,5	-
Участок 2					
56	519940,99	2201320,33	Картометрический	2,5	-
57	519897,34	2201772,06	Картометрический	2,5	-
58	519892,26	2201930,01	Картометрический	2,5	-
59	519893,33	2202130,09	Картометрический	2,5	-
60	519788,60	2202093,06	Картометрический	2,5	-
61	519647,26	2202028,10	Картометрический	2,5	-
62	519553,01	2201986,72	Картометрический	2,5	-
63	519408,51	2201917,25	Картометрический	2,5	-
64	519264,68	2201846,51	Картометрический	2,5	-
65	519185,67	2201814,89	Картометрический	2,5	-
66	518979,20	2201737,04	Картометрический	2,5	-
67	518725,47	2201649,70	Картометрический	2,5	-
68	518680,80	2201637,68	Картометрический	2,5	-
69	518658,03	2201614,38	Картометрический	2,5	-
70	518711,03	2201481,00	Картометрический	2,5	-
71	518745,98	2201427,30	Картометрический	2,5	-
72	518785,29	2201343,92	Картометрический	2,5	-
73	518823,80	2201259,95	Картометрический	2,5	-
74	518881,94	2201137,23	Картометрический	2,5	-
75	518954,97	2201003,74	Картометрический	2,5	-
76	519003,59	2200931,05	Картометрический	2,5	-
77	519074,82	2200871,12	Картометрический	2,5	-
78	519091,78	2200891,29	Картометрический	2,5	-
79	519126,73	2200913,77	Картометрический	2,5	-

80	519162,35	2200932,73	Картометрический	2,5	-
81	519195,44	2200950,06	Картометрический	2,5	-
82	519211,41	2200980,64	Картометрический	2,5	-
83	519252,14	2201086,06	Картометрический	2,5	-
84	519277,79	2201138,19	Картометрический	2,5	-
85	519322,19	2201173,89	Картометрический	2,5	-
86	519464,72	2201246,54	Картометрический	2,5	-
87	519543,78	2201273,67	Картометрический	2,5	-
88	519664,47	2201297,43	Картометрический	2,5	-
89	519750,79	2201304,16	Картометрический	2,5	-
90	519856,34	2201307,92	Картометрический	2,5	-
91	519898,58	2201308,39	Картометрический	2,5	-

».





ПРИЛОЖЕНИЕ 3
к распоряжению Правительства
Нижегородской области
от 06.08.2021 № 750-р

«ПРИЛОЖЕНИЕ 1
к паспорту на памятник
природы регионального значения
«Железнодорожные дачи»

СХЕМА ГРАНИЦЫ ПАМЯТНИКА ПРИРОДЫ РЕГИОНАЛЬНОГО ЗНАЧЕНИЯ «ЖЕЛЕЗНОДОРОЖНЫЕ ДАЧИ»

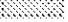

Масштаб 1:15000

- Условные обозначения:
-  - граница памятника природы
 -  - обозначение контрольной точки границы памятника природы
 -  - границы территориальной зоны согласно ФЗ ЕТРП
 -  - кадастровый номер: территориальной зоны
- 52.18.1.38

ПРИЛОЖЕНИЕ 4
к распоряжению Правительства
Нижегородской области
от 06.08.2021 № 750-р

«ПРИЛОЖЕНИЕ 2
к паспорту на памятник
природы регионального значения
«Железнодорожные дачи»

Сведения о местоположении границ памятника природы регионального значения
«Железнодорожные дачи»

Сведения о местоположении границ объекта					
1. Система координат: МСК-52					
2. Сведения о характерных точках границ объекта:					
Обозначение характерных точек границ	Координаты		Метод определения координат характерной точки	Средняя квадратичная погрешность положения характерной точки (Mt), м	Описание обозначения точки на местности (при наличии)
	X	Y			
1	2	3	4	5	6
-	-	-	-	-	-
3. Сведения о характерных точках части (частей) границы объекта					
Участок 1					
1	527537,68	2204460,47	Картометрический	2,5	-
2	527523,83	2204480,62	Картометрический	2,5	-
3	527523,77	2204480,71	Картометрический	2,5	-
4	527523,64	2204480,90	Картометрический	2,5	-
5	527522,35	2204483,16	Картометрический	2,5	-
6	527510,96	2204498,35	Картометрический	2,5	-
7	527511,84	2204499,08	Картометрический	2,5	-
8	527510,11	2204500,43	Картометрический	2,5	-
9	527501,77	2204507,03	Картометрический	2,5	-
10	527492,91	2204513,92	Картометрический	2,5	-
11	527481,89	2204521,72	Картометрический	2,5	-
12	527466,02	2204539,08	Картометрический	2,5	-
13	527465,80	2204538,67	Картометрический	2,5	-
14	527464,17	2204537,15	Картометрический	2,5	-
15	527461,48	2204541,56	Картометрический	2,5	-
16	527462,80	2204542,59	Картометрический	2,5	-
17	527461,48	2204544,04	Картометрический	2,5	-
18	527339,00	2204485,17	Картометрический	2,5	-
19	527341,65	2204480,30	Картометрический	2,5	-
20	527343,47	2204476,96	Картометрический	2,5	-
21	527327,60	2204466,67	Картометрический	2,5	-
22	527322,62	2204476,06	Картометрический	2,5	-
23	527312,72	2204470,00	Картометрический	2,5	-
24	527310,05	2204468,08	Картометрический	2,5	-
25	527307,37	2204466,16	Картометрический	2,5	-
26	527305,22	2204464,71	Картометрический	2,5	-

27	527281,49	2204450,52	Картометрический	2,5	-
28	527278,45	2204455,99	Картометрический	2,5	-
29	527220,30	2204401,53	Картометрический	2,5	-
30	527248,13	2204368,85	Картометрический	2,5	-
31	527255,55	2204325,03	Картометрический	2,5	-
32	527266,55	2204324,78	Картометрический	2,5	-
33	527270,52	2204315,14	Картометрический	2,5	-
34	527271,01	2204310,25	Картометрический	2,5	-
35	527271,49	2204305,36	Картометрический	2,5	-
36	527272,66	2204224,01	Картометрический	2,5	-
37	527109,28	2204191,46	Картометрический	2,5	-
38	527088,32	2204317,60	Картометрический	2,5	-
39	527080,53	2204357,38	Картометрический	2,5	-
40	527081,03	2204357,34	Картометрический	2,5	-
41	527080,92	2204358,24	Картометрический	2,5	-
42	527079,97	2204366,61	Картометрический	2,5	-
43	527080,78	2204370,44	Картометрический	2,5	-
44	527084,53	2204374,13	Картометрический	2,5	-
45	527088,62	2204374,98	Картометрический	2,5	-
46	527127,92	2204460,42	Картометрический	2,5	-
47	527112,89	2204489,50	Картометрический	2,5	-
48	527107,24	2204495,04	Картометрический	2,5	-
49	527088,50	2204512,17	Картометрический	2,5	-
50	527113,17	2204533,82	Картометрический	2,5	-
51	527139,67	2204553,51	Картометрический	2,5	-
52	527164,43	2204572,41	Картометрический	2,5	-
53	527164,17	2204572,73	Картометрический	2,5	-
54	527185,12	2204587,86	Картометрический	2,5	-
55	527203,84	2204602,33	Картометрический	2,5	-
56	527221,60	2204616,50	Картометрический	2,5	-
57	527223,68	2204618,16	Картометрический	2,5	-
58	527240,03	2204626,70	Картометрический	2,5	-
59	527243,58	2204629,30	Картометрический	2,5	-
60	527240,32	2204634,42	Картометрический	2,5	-
61	527225,21	2204658,20	Картометрический	2,5	-
62	527267,83	2204689,43	Картометрический	2,5	-
63	527277,14	2204696,47	Картометрический	2,5	-
64	527272,79	2204702,76	Картометрический	2,5	-
65	527286,20	2204712,92	Картометрический	2,5	-
66	527291,02	2204707,02	Картометрический	2,5	-
67	527291,32	2204706,64	Картометрический	2,5	-
68	527294,57	2204709,02	Картометрический	2,5	-
69	527289,85	2204723,51	Картометрический	2,5	-
70	527283,79	2204740,98	Картометрический	2,5	-
71	527279,94	2204754,03	Картометрический	2,5	-
72	527222,44	2204738,76	Картометрический	2,5	-
73	527201,80	2204779,23	Картометрический	2,5	-
74	527252,93	2204797,21	Картометрический	2,5	-
75	527252,58	2204798,43	Картометрический	2,5	-
76	527268,69	2204802,76	Картометрический	2,5	-
77	527314,36	2204818,59	Картометрический	2,5	-
78	527320,09	2204820,31	Картометрический	2,5	-
79	527359,46	2204834,69	Картометрический	2,5	-
80	527369,02	2204838,12	Картометрический	2,5	-

81	527386,64	2204844,62	Картометрический	2,5	-
82	527396,58	2204846,35	Картометрический	2,5	-
83	527451,91	2204825,01	Картометрический	2,5	-
84	527537,98	2204899,60	Картометрический	2,5	-
85	527537,98	2204903,17	Картометрический	2,5	-
86	527521,28	2204950,16	Картометрический	2,5	-
87	527520,12	2204974,44	Картометрический	2,5	-
88	527520,50	2204985,14	Картометрический	2,5	-
89	527524,18	2205002,09	Картометрический	2,5	-
90	527541,54	2205033,20	Картометрический	2,5	-
91	527543,22	2205114,18	Картометрический	2,5	-
92	527537,78	2205138,90	Картометрический	2,5	-
93	527532,44	2205150,76	Картометрический	2,5	-
94	527529,98	2205160,26	Картометрический	2,5	-
95	527528,91	2205174,07	Картометрический	2,5	-
96	527526,84	2205194,06	Картометрический	2,5	-
97	527521,46	2205210,68	Картометрический	2,5	-
98	527513,17	2205232,52	Картометрический	2,5	-
99	527506,88	2205245,32	Картометрический	2,5	-
100	527499,15	2205257,17	Картометрический	2,5	-
101	527503,56	2205301,36	Картометрический	2,5	-
102	527499,71	2205391,89	Картометрический	2,5	-
103	527512,23	2205413,91	Картометрический	2,5	-
104	527528,90	2205432,14	Картометрический	2,5	-
105	527565,56	2205453,41	Картометрический	2,5	-
106	527608,90	2205487,55	Картометрический	2,5	-
107	527606,58	2205493,63	Картометрический	2,5	-
108	527528,45	2205868,91	Картометрический	2,5	-
109	527530,44	2205898,72	Картометрический	2,5	-
110	527553,42	2206243,16	Картометрический	2,5	-
111	527471,19	2206256,60	Картометрический	2,5	-
112	527435,38	2206237,98	Картометрический	2,5	-
113	527358,14	2206273,96	Картометрический	2,5	-
114	527242,69	2206323,82	Картометрический	2,5	-
115	527234,07	2206315,24	Картометрический	2,5	-
116	527229,92	2206302,99	Картометрический	2,5	-
117	527232,99	2206289,90	Картометрический	2,5	-
118	527202,68	2206222,33	Картометрический	2,5	-
119	527167,78	2206237,18	Картометрический	2,5	-
120	527143,40	2206192,81	Картометрический	2,5	-
121	526958,28	2206256,33	Картометрический	2,5	-
122	526893,60	2206293,50	Картометрический	2,5	-
123	526886,65	2206313,68	Картометрический	2,5	-
124	526887,14	2206357,05	Картометрический	2,5	-
125	526857,47	2206366,80	Картометрический	2,5	-
126	526822,48	2206393,50	Картометрический	2,5	-
127	526785,44	2206399,11	Картометрический	2,5	-
128	526780,04	2206384,94	Картометрический	2,5	-
129	526774,09	2206374,88	Картометрический	2,5	-
130	526760,55	2206352,13	Картометрический	2,5	-
131	526731,60	2206337,25	Картометрический	2,5	-
132	526729,48	2206102,08	Картометрический	2,5	-
133	526727,86	2206092,12	Картометрический	2,5	-
134	526726,78	2206072,14	Картометрический	2,5	-

135	526717,01	2206012,59	Картометрический	2,5	-
136	526711,06	2205978,93	Картометрический	2,5	-
137	526692,23	2205972,24	Картометрический	2,5	-
138	526654,27	2205982,12	Картометрический	2,5	-
139	526644,18	2205998,55	Картометрический	2,5	-
140	526612,69	2206021,73	Картометрический	2,5	-
141	526585,94	2206048,63	Картометрический	2,5	-
142	526574,22	2206045,56	Картометрический	2,5	-
143	526556,10	2206055,29	Картометрический	2,5	-
144	526553,02	2206069,21	Картометрический	2,5	-
145	526533,02	2206082,60	Картометрический	2,5	-
146	526496,35	2206110,14	Картометрический	2,5	-
147	526468,27	2206123,79	Картометрический	2,5	-
148	526449,59	2206116,64	Картометрический	2,5	-
149	526433,50	2206128,19	Картометрический	2,5	-
150	526427,07	2206144,66	Картометрический	2,5	-
151	526416,63	2206159,24	Картометрический	2,5	-
152	526365,64	2206185,52	Картометрический	2,5	-
153	526333,50	2206201,34	Картометрический	2,5	-
154	526302,05	2206190,05	Картометрический	2,5	-
155	526256,76	2206161,56	Картометрический	2,5	-
156	526233,57	2206165,35	Картометрический	2,5	-
157	526223,13	2206179,20	Картометрический	2,5	-
158	526217,11	2206192,00	Картометрический	2,5	-
159	526210,07	2206197,80	Картометрический	2,5	-
160	526196,73	2206196,26	Картометрический	2,5	-
161	526189,02	2206207,13	Картометрический	2,5	-
162	526189,20	2206224,77	Картометрический	2,5	-
163	526183,13	2206243,07	Картометрический	2,5	-
164	526171,46	2206251,04	Картометрический	2,5	-
165	526154,93	2206250,49	Картометрический	2,5	-
166	526146,22	2206240,11	Картометрический	2,5	-
167	526127,77	2206246,89	Картометрический	2,5	-
168	526109,74	2206248,59	Картометрический	2,5	-
169	526094,60	2206257,18	Картометрический	2,5	-
170	526087,48	2206269,97	Картометрический	2,5	-
171	526077,82	2206279,05	Картометрический	2,5	-
172	526066,77	2206281,51	Картометрический	2,5	-
173	526057,80	2206296,11	Картометрический	2,5	-
174	526039,99	2206312,45	Картометрический	2,5	-
175	526012,63	2206326,85	Картометрический	2,5	-
176	526005,10	2206344,05	Картометрический	2,5	-
177	525966,06	2206352,45	Картометрический	2,5	-
178	525946,28	2206346,72	Картометрический	2,5	-
179	525935,19	2206352,48	Картометрический	2,5	-
180	525924,87	2206389,48	Картометрический	2,5	-
181	525912,18	2206406,98	Картометрический	2,5	-
182	525892,44	2206420,48	Картометрический	2,5	-
183	525893,74	2206441,08	Картометрический	2,5	-
184	525874,38	2206470,30	Картометрический	2,5	-
185	525859,58	2206481,20	Картометрический	2,5	-
186	525844,91	2206478,88	Картометрический	2,5	-
187	525836,90	2206469,98	Картометрический	2,5	-
188	525837,10	2206446,48	Картометрический	2,5	-

189	525842,35	2206434,03	Картометрический	2,5	-
190	525828,56	2206393,36	Картометрический	2,5	-
191	525818,29	2206379,78	Картометрический	2,5	-
192	525813,96	2206381,40	Картометрический	2,5	-
193	525809,71	2206378,60	Картометрический	2,5	-
194	525809,15	2206373,83	Картометрический	2,5	-
195	525813,10	2206368,34	Картометрический	2,5	-
196	525803,71	2206355,04	Картометрический	2,5	-
197	525797,82	2206357,01	Картометрический	2,5	-
198	525793,76	2206353,39	Картометрический	2,5	-
199	525792,03	2206345,47	Картометрический	2,5	-
200	525776,14	2206333,50	Картометрический	2,5	-
201	525762,89	2206309,87	Картометрический	2,5	-
202	525764,42	2206297,18	Картометрический	2,5	-
203	525750,35	2206276,72	Картометрический	2,5	-
204	525740,26	2206269,14	Картометрический	2,5	-
205	525722,60	2206255,89	Картометрический	2,5	-
206	525710,21	2206243,31	Картометрический	2,5	-
207	525694,87	2206232,15	Картометрический	2,5	-
208	525695,84	2206204,96	Картометрический	2,5	-
209	525683,74	2206191,75	Картометрический	2,5	-
210	525666,99	2206178,34	Картометрический	2,5	-
211	525666,46	2206159,60	Картометрический	2,5	-
212	525651,51	2206145,80	Картометрический	2,5	-
213	525645,75	2206132,52	Картометрический	2,5	-
214	525644,13	2206117,16	Картометрический	2,5	-
215	525620,65	2206080,04	Картометрический	2,5	-
216	525574,65	2206065,13	Картометрический	2,5	-
217	525458,92	2206080,85	Картометрический	2,5	-
218	525225,27	2205738,64	Картометрический	2,5	-
219	525188,58	2205684,87	Картометрический	2,5	-
220	525296,97	2205547,22	Картометрический	2,5	-
221	525359,83	2205516,02	Картометрический	2,5	-
222	525373,68	2205509,01	Картометрический	2,5	-
223	525375,95	2205506,96	Картометрический	2,5	-
224	525404,98	2205494,97	Картометрический	2,5	-
225	525782,25	2205465,97	Картометрический	2,5	-
226	525831,31	2205462,86	Картометрический	2,5	-
227	525903,04	2205458,14	Картометрический	2,5	-
228	525943,01	2205455,20	Картометрический	2,5	-
229	526102,19	2205442,10	Картометрический	2,5	-
230	526104,18	2205441,96	Картометрический	2,5	-
231	526161,79	2205601,74	Картометрический	2,5	-
232	526276,96	2205931,04	Картометрический	2,5	-
233	526297,00	2205986,32	Картометрический	2,5	-
234	526340,72	2205951,93	Картометрический	2,5	-
235	526326,64	2205913,12	Картометрический	2,5	-
236	526206,02	2205585,82	Картометрический	2,5	-
237	526152,76	2205438,04	Картометрический	2,5	-
238	526425,58	2205420,56	Картометрический	2,5	-
239	526330,83	2205305,53	Картометрический	2,5	-
240	526347,75	2205243,71	Картометрический	2,5	-
241	526344,25	2205238,60	Картометрический	2,5	-
242	526365,87	2205172,92	Картометрический	2,5	-

243	526386,52	2205144,62	Картометрический	2,5	-
244	526390,05	2205137,47	Картометрический	2,5	-
245	526387,89	2205120,30	Картометрический	2,5	-
246	526387,16	2205118,58	Картометрический	2,5	-
247	526362,07	2205102,45	Картометрический	2,5	-
248	526329,61	2205085,04	Картометрический	2,5	-
249	526213,15	2205031,62	Картометрический	2,5	-
250	526212,22	2205032,15	Картометрический	2,5	-
251	526100,47	2204990,03	Картометрический	2,5	-
252	526049,80	2204980,71	Картометрический	2,5	-
253	525990,31	2204980,39	Картометрический	2,5	-
254	525853,86	2204600,58	Картометрический	2,5	-
255	525759,84	2204347,76	Картометрический	2,5	-
256	525768,54	2204330,33	Картометрический	2,5	-
257	525675,89	2204114,44	Картометрический	2,5	-
258	525595,65	2203891,63	Картометрический	2,5	-
259	525574,45	2203832,97	Картометрический	2,5	-
260	525582,21	2203787,42	Картометрический	2,5	-
261	525530,50	2203711,82	Картометрический	2,5	-
262	525501,65	2203608,55	Картометрический	2,5	-
263	525522,12	2203551,73	Картометрический	2,5	-
264	525531,26	2203527,59	Картометрический	2,5	-
265	525537,56	2203492,34	Картометрический	2,5	-
266	525510,14	2203365,07	Картометрический	2,5	-
267	525465,10	2203090,52	Картометрический	2,5	-
268	525415,79	2202789,05	Картометрический	2,5	-
269	525604,75	2202689,41	Картометрический	2,5	-
270	525880,97	2202497,55	Картометрический	2,5	-
271	525940,02	2202065,44	Картометрический	2,5	-
272	526352,49	2202268,80	Картометрический	2,5	-
273	526525,93	2202377,42	Картометрический	2,5	-
274	526751,60	2202542,63	Картометрический	2,5	-
275	526816,86	2202470,04	Картометрический	2,5	-
276	526787,64	2202304,80	Картометрический	2,5	-
277	526597,42	2202069,30	Картометрический	2,5	-
278	526578,16	2202033,43	Картометрический	2,5	-
279	526582,72	2201998,60	Картометрический	2,5	-
280	526682,82	2201928,01	Картометрический	2,5	-
281	526677,54	2201848,86	Картометрический	2,5	-
282	526565,82	2201682,92	Картометрический	2,5	-
283	526568,45	2201660,83	Картометрический	2,5	-
284	526940,80	2201504,40	Картометрический	2,5	-
285	527123,21	2201461,79	Картометрический	2,5	-
286	527244,14	2201434,13	Картометрический	2,5	-
287	527305,31	2202620,78	Картометрический	2,5	-
288	527304,13	2203904,76	Картометрический	2,5	-
289	527312,74	2203945,45	Картометрический	2,5	-
290	527537,68	2204455,15	Картометрический	2,5	-
Участок 2					
291	525406,46	2205488,69	Картометрический	2,5	-
292	525401,48	2205482,79	Картометрический	2,5	-
293	525353,68	2205421,56	Картометрический	2,5	-
294	525368,59	2205334,24	Картометрический	2,5	-
295	525370,74	2205321,13	Картометрический	2,5	-

296	525362,69	2205319,42	Картометрический	2,5	-
297	525359,16	2205318,47	Картометрический	2,5	-
298	525357,85	2205318,06	Картометрический	2,5	-
299	525335,49	2205312,54	Картометрический	2,5	-
300	525103,64	2204928,28	Картометрический	2,5	-
301	525111,24	2204915,53	Картометрический	2,5	-
302	524984,66	2204858,60	Картометрический	2,5	-
303	524941,28	2204837,47	Картометрический	2,5	-
304	524930,56	2204834,27	Картометрический	2,5	-
305	524903,92	2204822,29	Картометрический	2,5	-
306	524721,65	2204748,52	Картометрический	2,5	-
307	524694,20	2204741,88	Картометрический	2,5	-
308	524639,85	2204715,19	Картометрический	2,5	-
309	524512,57	2204632,00	Картометрический	2,5	-
310	524763,79	2204332,34	Картометрический	2,5	-
311	525022,64	2204024,79	Картометрический	2,5	-
312	525275,07	2203725,30	Картометрический	2,5	-
313	525409,47	2203565,68	Картометрический	2,5	-
314	525438,83	2203600,11	Картометрический	2,5	-
315	525486,21	2203727,82	Картометрический	2,5	-
316	525551,44	2203907,60	Картометрический	2,5	-
317	525631,66	2204130,34	Картометрический	2,5	-
318	525636,79	2204152,95	Картометрический	2,5	-
319	525710,21	2204349,46	Картометрический	2,5	-
320	525804,17	2204618,46	Картометрический	2,5	-
321	525934,05	2204980,13	Картометрический	2,5	-
322	525931,67	2204980,12	Картометрический	2,5	-
323	525819,82	2204979,54	Картометрический	2,5	-
324	525834,78	2205169,21	Картометрический	2,5	-
325	525846,92	2205323,11	Картометрический	2,5	-
326	525856,42	2205443,53	Картометрический	2,5	-
327	525840,39	2205458,91	Картометрический	2,5	-

».