



**ПРАВИТЕЛЬСТВО
МОСКОВСКОЙ ОБЛАСТИ**

ПОСТАНОВЛЕНИЕ

16.06.2026 № 679-ПП

г. Красногорск

**О внесении изменений в Схему территориального планирования
Московской области – основные положения градостроительного развития**

В соответствии с Градостроительным кодексом Российской Федерации, государственной программой Московской области «Архитектура и градостроительство Подмосковья» на 2023-2030 годы, утвержденной постановлением Правительства Московской области от 04.10.2022 № 1073/35 «О досрочном прекращении реализации государственной программы Московской области «Архитектура и градостроительство Подмосковья» на 2017-2024 годы и утверждении государственной программы Московской области «Архитектура и градостроительство Подмосковья» на 2023-2030 годы», Правительство Московской области постановляет:

1. Внести в постановление Правительства Московской области от 11.07.2007 № 517/23 «Об утверждении Схемы территориального планирования Московской области – основных положений градостроительного развития» (с изменениями, внесенными постановлениями Правительства Московской области от 13.02.2018 № 94/6, от 25.12.2019 № 1033/44, от 11.10.2021 № 992/33, от 16.04.2024 № 358-ПП) (далее – постановление) следующие изменения:

1) преамбулу изложить в следующей редакции:

«В соответствии с Градостроительным кодексом Российской Федерации, государственной программой Московской области «Архитектура и градостроительство Подмосковья» на 2023-2030 годы, утвержденной постановлением Правительства Московской области от 04.10.2022 № 1073/35 «О досрочном прекращении реализации государственной программы Московской области «Архитектура и градостроительство Подмосковья» на 2017-2024 годы

070731 *

и утверждении государственной программы Московской области «Архитектура и градостроительство Подмосковья» на 2023-2030 годы», Правительство Московской области постановляет:»;

2) пункт 4 изложить в следующей редакции:

«4. Контроль за выполнением настоящего постановления возложить на первого заместителя Председателя Правительства Московской области Фомина М.А.».

2. Утвердить прилагаемые изменения, которые вносятся в Схему территориального планирования Московской области – основные положения градостроительного развития, утвержденную постановлением.

3. Министерству информации и молодежной политики Московской области обеспечить официальное опубликование (размещение) настоящего постановления на сайте Правительства Московской области в Интернет-портале Правительства Московской области (www.mosreg.ru) и на «Официальном интернет-портале правовой информации» (www.pravo.gov.ru).

Первый Вице-губернатор
Московской области – Председатель
Правительства Московской области



И.Н. Габдрахманов

УТВЕРЖДЕНЫ
постановлением Правительства
Московской области
от 16.06.2026 № 679-ПП

ИЗМЕНЕНИЯ,
которые вносятся в Схему территориального планирования
Московской области – основные положения градостроительного развития

Схему территориального планирования Московской области – основные
положения градостроительного развития изложить в следующей редакции:

«УТВЕРЖДЕНА
постановлением Правительства
Московской области
от 11.07.2007 № 517/23
(в редакции постановления
Правительства Московской области
от 16.06.2026 № 679-ПП)

СХЕМА
территориального планирования Московской области – основные положения
градостроительного развития

1. Приоритетные направления градостроительной политики Московской области

Приоритетными направлениями градостроительной политики Московской области являются:

1. Согласованное социально-экономическое и пространственное развитие Московской области, направленное на повышение качества жизни населения и роста экономики Московской области.
2. Пространственно-функциональная трансформация системы расселения Московской области, направленная на опережающее создание новых мест приложения труда в срединной и периферийной частях Московской области и обеспечивающая изменение направлений трудовой маятниковой миграции жителей области.
3. Развитие транспортной инфраструктуры на принципах формирования сетевой структуры.
4. Развитие инфраструктуры жизнеобеспечения и социальной устойчивости.
5. Сохранение природного и культурно-исторического комплекса Московской области.
6. Развитие территорий с использованием современных инструментов и механизмов управления.

Реализация приоритетных направлений градостроительной политики осуществляется за счет:

изменения пространственного распределения населения и рабочих мест между

центральной, срединной и периферийной частями Московской области;

развития существующих и формирования новых центров градостроительной активности;

формирования сетевой структуры автомобильных дорог общего пользования, увеличения плотности улично-дорожной и магистральной сети, развитие инфраструктуры общественного транспорта;

ликвидации отставания в уровне обслуживания населения объектами социальной инфраструктуры;

развития инженерной инфраструктуры и системы объектов коммунальной инфраструктуры;

формирования непрерывной пространственной системы особо охраняемых, природных экологических и природно-исторических территорий;

совершенствования территориального планирования в Московской области на основе расширения практики разработки единого документа территориального планирования муниципальных образований, реализации проектов комплексного развития территории застроенных и незастроенных территорий.

Результатами реализации приоритетных направлений градостроительной политики станут:

согласованное социально-экономическое и пространственное развитие Московской области, направленное на повышение качества жизни населения и роста экономики Московской области;

опережающее создание новых мест приложения труда в срединной (городские округа Домодедово, Жуковский, Богородский, Электросталь, Солнечногорск, Подольск) и периферийной (городские округа Клин, Дубна, Ступино, Кашира, Коломна, Воскресенск, муниципальный округ Егорьевск) частях Московской области с учетом функциональных приоритетов развития различных частей Московской области;

формирование новых точек роста экономики Есипово – Шереметьево – Белый Раст, Подольск – Домодедово – Максимиха, Ногинск – Электросталь – Электроугли, Коломна – Воскресенск – Егорьевск, Жуковский – Раменское, Орехово-Зуево – Куровская, Ступино – Кашира – Ожерелье, Серпухов – Протвино, Пущино, Озеры, Луховицы, Орехово-Зуево – Куровское, Клин – Высоковск, Дмитров, Дубна, Сергиев Посад, Можайск, Волоколамск, Руза, Истра, Красногорск, Химки, Одинцово;

сокращение доли центростремительной и увеличение доли центробежной и межмуниципальной трудовой маятниковой миграции жителей Московской области;

преобразование радиально-кольцевой структуры опорной сети автомобильных дорог в сетевую структуру скоростных магистральных, магистральных, основных и местных автомобильных дорог;

повышение качества инженерного обеспечения населения и экономики Московской области;

создание современных форматов жилой среды на городских, пригородных и сельских территориях;

улучшение экологической ситуации в Московской области;

формирование пространственно непрерывного природно-экологического каркаса.

Устойчивые системы расселения

Совершенствование системы расселения опирается на трансформацию сложившейся радиальной (центростремительной) структуры расселения в устойчивые системы расселения Московской области. 16 устойчивых систем расселения Московской области

(2 городские, 9 рекреационно-городских и 5 рекреационно-аграрных) формируются по доминирующим характеристикам функционального освоения и пространственной организации с целью реализации перспективных пространственных преобразований (таблица 1). Для каждого типа устойчивых систем расселения определены направления структурной реорганизации, преобладающее функциональное назначение, типы застройки и средовые характеристики, а также основные макропараметры регулирования градостроительной деятельности.

Эти преобразования ориентированы на ускоренное развитие срединной и периферийной частей Московской области и усиление хордовых трудовых, социально-культурных и рекреационных связей жителей области, что позволит в перспективе сгладить центростремительные тенденции в развитии области и перейти к мероприятиям, направленным на улучшение экологической ситуации в центральной части Московской области, реконструкцию и развитие (увеличение мощностей) инженерной и транспортной инфраструктур.

В границах устойчивых систем расселения выделяются территории с преобладающим типом функционально-планировочной организации по 5 типам моделей: урбанизированная, субурбанизированная, аграрная, рекреационная и природно-рекреационная модели (таблица 2).

Показатели пространственной организации по типам моделей не применяются к территориям, необходимым для реализации инвестиционных проектов при участии органов государственной власти Московской области, оказывающих существенное влияние на социально-экономическое развитие Московской области, а также для обеспечения транспортной и инженерной инфраструктурой земельных участков, на которых предполагается реализация таких инвестиционных проектов.

Таблица 1

Устойчивые системы расселения Московской области

№ п/п	УСР	Тип УСР	Наименование муниципального образования	Численность постоянного населения по данным Росстата на 01.01.2025, тыс. чел.	Площадь, га	Плотность, чел./га
1	2	3	4	5	6	7
1	Балашихинско-Люберецкая	Городская	Городской округ Балашиха	1277,81	45180	28,3
			Городской округ Котельники			
			Городской округ Лыткарино			
			Городской округ Люберцы			
			Городской округ Реутов			
2	Долгопрудненско-Химкинско-Красногорская	Городская	Городской округ Долгопрудный	827,20	54624	15,1
			Городской округ Красногорск			
			Городской округ Лобня			
			Городской округ Химки			
3	Богородская	Рекреационно-городская	Богородский городской округ	374,87	94648	4,0
			Городской округ Электросталь			
4	Видновско-Подольско-Раменская	Рекреационно-городская	Городской округ Бронницы	1381,84	279805	4,9
			Городской округ Домодедово			
			Городской округ Жуковский			
			Ленинский городской округ			
			Городской округ Подольск			
5	Истринско-Звенигородско-Одинцовская	Рекреационно-городская	Раменский муниципальный округ	816,45	412545	2,0
			Городской округ Власиха			
			ЗАТО городской округ Восход			
			Муниципальный округ Истра			
			ЗАТО городской округ Краснознаменск			
Одинцовский городской округ						
Рузский муниципальный округ						

1	2	3	4	5	6	7
6	Клинская	Рекреационно-городская	Городской округ Клин Городской округ Солнечногорск	290,75	295670	1,0
7	Коломенская	Рекреационно-городская	Городской округ Воскресенск Муниципальный округ Егорьевск Городской округ Коломна	488,54	425800	1,1
8	Мытищинско-Пушкинско-Щелковская	Рекреационно-городская	ЗАТО городской округ Звёздный городок Городской округ Королев Городской округ Лосино-Петровский Городской округ Мытищи Городской округ Пушкинский Городской округ Фрязино Городской округ Черноголовка Городской округ Щелково	1229,31	201436	6,1
9	Орехово-Зуевская	Рекреационно-городская	Орехово-Зуевский городской округ Павлово-Посадский городской округ	363,59	246380	1,5
10	Серпухово-Каширская	Рекреационно-городская	Городской округ Кашира Городской округ Серпухов	305,52	174734	1,7
11	Чеховская	Рекреационно-городская	Городской округ Ступино Муниципальный округ Чехов	267,51	257323	1,0
12	Волоколамско-Можайская	Рекреационно-аграрная	Волоколамский муниципальный округ Муниципальный округ Лотошино Можайский муниципальный округ Муниципальный округ Шаховская	209,53	650884	0,3
13	Заокская	Рекреационно-аграрная	Муниципальный округ Зарайск Муниципальный округ Луховицы Муниципальный округ Серебряные Пруды	121,09	312759	0,4
14	Мещерская	Рекреационно-аграрная	Муниципальный округ Шатура	100,60	267514	0,4
15	Наро-Фоминская	Рекреационно-аграрная	ЗАТО городской округ Молодёжный Наро-Фоминский городской округ	204,59	155370	1,3

1	2	3	4	5	6	7
16	Сергиево-Посадская	Рекреационно-аграрная	Городской округ Дубна Дмитровский муниципальный округ Сергиево-Посадский городской округ Талдомский городской округ	516,56	569913	0,9

Таблица 2

Параметры моделей пространственной организации территорий

Показатель	Урбанизированная модель	Субурбанизированная модель	Аграрная модель	Рекреационная модель	Природно-рекреационная модель
Плотность населения, не более чел./кв. км	10000	8000	1000	1000	500
Плотность сети автомобильных дорог, не менее, км/кв. км	0,42	0,4	0,3	0,3	0,2
Доля застроенных территорий, не более процентов	65	55	30	30	10
Доля земель сельскохозяйственного использования, не более процентов от общей площади	10	20	70	70	40
Временная доступность рабочих мест на общественном транспорте, мин.	35	45	30	40	60
Обеспеченность трудоспособного населения рабочими местами, не менее процентов	60	50	50	40	40

Развитие социальной инфраструктуры Московской области¹

В области профессионального и высшего образования предусматривается:

- развитие современной системы непрерывного профессионального образования;
- развитие существующих объектов профессионального и высшего образования;
- обеспечение доступного и востребованного среднего профессионального образования, обеспечивающего потребности экономики в квалифицированных кадрах;
- создание центров опережающей профессиональной подготовки и мастерских, оснащенных современной материально-технической базой – Луховицы, Подольск, Воскресенск, Домодедово, Егорьевск, Ликино-Дулево, Наро-Фоминск, Орехово-Зуево, Раменское, Сергиев Посад, Шатура, Электросталь, Клин, Чехов;
- создание сети партнёрств вузов с предприятиями Московской области и администрациями муниципальных образований для реализации научно-технологических проектов;
- поддержка интеграции высшей школы с наукой и производством на базе индустриальных парков, технопарков;
- поддержка развития инфраструктуры научной и инновационной деятельности, включая модернизацию информационных фондов научных библиотек, создание центров коллективного пользования и др.

В области здравоохранения предусматривается:

- повышение качества здравоохранения, совершенствование структуры отрасли на основе внедрения нового диагностического и лечебного оборудования, интенсификации использования реконструируемого и строящегося фонда отрасли с целью повышения качества здоровья населения, снижения уровня заболеваний населения, увеличения продолжительности жизни;
- развитие крупных специализированных медицинских центров на базе научно-исследовательских, учебных и иных медицинских учреждений, оказывающих высококвалифицированные медицинские услуги;
- развитие высокотехнологической больничной и амбулаторно-поликлинической сети, направленное на ликвидацию имеющихся дефицитов мощности учреждений здравоохранения;
- обеспечение нормативной доступности лечебно-профилактических учреждений в местах проживания населения, развитие новых форм обслуживания (дневных стационаров, домов сестринского ухода и др.);
- развитие передвижных форм оказания медицинской помощи, выездных служб, оснащенных портативным диагностическим и терапевтическим оборудованием, а также мобильными медицинскими комплексами;

Развитие транспортной инфраструктуры Московской области

Основные направления развития транспортной инфраструктуры Московской области:

1. Интеграция транспортных инфраструктур Московской области в опорную сеть автомобильных дорог Российской Федерации и международные транспортные коридоры.
2. Преобразование радиальной сети автомобильных дорог в Московской области в современную трехуровневую сетевую структуру автомобильных дорог с дифференциацией автомобильных дорог по условиям проезда по ним и доступа на них транспортных средств.
3. Повышение качества транспортного обслуживания населения и экономики Московской области за счет:

- 3.1. Создания условий для развития общественного пассажирского транспорта:

¹ Под объектом регионального значения в области образования, здравоохранения понимается учреждение (организация) с необходимой для его функционирования транспортной и инженерной инфраструктурой.

развитие системы пригородного железнодорожного сообщения;
 создание современных транспортно-пересадочных узлов (ТПУ);
 создание системы рельсового скоростного пассажирского транспорта;
 развитие линий метрополитена на территории Московской области;

3.2. Создания системы транспортной логистики и грузовых таможенных терминалов;

3.3. Создания условий для роста доли авиации общего назначения (аэродромы, вертодромы, вертолетные площадки) в перевозках пассажиров и грузов воздушным транспортом, а также для выполнения социально значимых воздушных работ (экстренная доставка людей и грузов, в том числе в лечебные учреждения, лесопатрулирование, пожарный контроль, поисково-спасательные работы, перевозка донорских органов, медицинская эвакуация и т.д.);

3.4. Развития инфраструктуры дорожного сервиса.

Планируемые объекты транспортной инфраструктуры и их характеристики устанавливаются в Схеме территориального планирования транспортного обслуживания Московской области, утвержденной постановлением Правительства Московской области от 25.03.2016 № 230/8 «Об утверждении Схемы территориального планирования транспортного обслуживания Московской области».

Развитие инженерной инфраструктуры

1. Строительство и реконструкция объектов электроэнергетики с целью обеспечения возможности технологического присоединения новых потребителей, повышения надёжности электроснабжения потребителей Московской области;

2. Развитие газораспределительных сетей регионального значения, строительство газопроводов-связок, реконструкция существующих распределительных газопроводов с увеличением пропускной способности;

3. Развитие системы газопроводов регионального значения, ориентированной на строительство газопроводов высокого давления ($P \leq 1,2$ МПа, $P \leq 0,6$ МПа);

4. Обеспечение условий развития систем инженерно-технического обеспечения, трубопроводного транспорта, энергетики, связи, в том числе строительство и реконструкция объектов федерального значения, и объектов, относящихся к ведению субъектов РФ, имеющих общую границу с Московской областью, размещаемых на территории Московской области;

5. Развитие существующих систем водоснабжения на территории Московской области для обеспечения 100 процентов подачи качественной воды потребителю, в том числе:

создание новых и модернизация имеющихся объектов и систем водоснабжения (водозаборные сооружения, резервуары чистой воды, водопроводно-насосные станции, станции водоподготовки (станции обезжелезивания, установки обеззараживания и кондиционирования воды, иные);

расширение зоны действия московской системы водоснабжения в целях обеспечения потребителей на территории Московской области, расположенных в непосредственной близости от г. Москвы (строительство и реконструкция сетей водоснабжения, водопроводно-насосных станций, водопроводно-регулирующих узлов);

использование месторождения подземных вод для городских округов Фрязино и Щелково;

6. Расширение зоны охвата централизованными системами канализации, в целях обеспечения качественной очистки сточных вод, в том числе:

реконструкция межрайонных Щёлковских очистных сооружений в городском округе Щелково;

реконструкция очистных сооружений в Павлово-Посадском городском округе, а также

реконструкция, строительство магистральных напорно-самотечных коллекторов и объектов, являющихся неотъемлемыми технологическими частями систем, на территории г. Москвы и Московской области;

обеспечение условий реконструкции, строительства, демонтажа напорно-самотечных магистральных коллекторов московской системы водоотведения на территории Московской области;

7. Частичная децентрализация и разукрупнение канализационной системы в Московской области на основе строительства новых станций аэрации небольшой мощности;

8. Создание условий для оптимизации инфраструктуры иловых площадок, относящихся к ведению г. Москвы, для реконструкции и частичной ликвидации иловых площадок очистных сооружений и илопроводов на территории Московской области;

9. Развитие инфраструктуры теплоснабжения на основе централизованных и децентрализованных, экологически чистых автоматизированных источников, строительства новых и реконструкции действующих источников теплоснабжения и тепловых сетей, обеспечение условий реконструкции, строительства, демонтажа магистральных тепловых сетей московской системы теплоснабжения на территории Московской области.

Перечень планируемых объектов инженерной инфраструктуры регионального значения приведен в подразделах 2.4 и 2.6.1-2.6.3. раздела 2 Положений.

Перечень планируемых объектов инженерной инфраструктуры регионального значения составлен в соответствии с региональными программами, инвестиционными программами субъектов естественных монополий, решениями органов государственной власти.

При размещении и (или) реконструкции объектов, в том числе линейных, относящихся к системам водо-, тепло-, газо-, энергоснабжения, водоотведения, очистки сточных вод, трубопроводного транспорта, электроэнергетики, связи внесение изменений в Схему не требуется в случаях, если строительство и (или) реконструкция таких объектов, а также их частей, являющихся неотъемлемой технологической частью здания, строения и сооружения, не приводит к изменению их основных характеристик (мощность, класс напряжения и (или) пропускная способность) и (или) осуществляется в границах соответствующего муниципального образования, на территории которого расположены реконструируемые объекты².

В случаях реконструкции линейных объектов, относящихся к системам водо-, тепло-, газо-, энергоснабжения, водоотведения, очистки сточных вод, трубопроводного транспорта, электроэнергетики, связи, а также их неотъемлемых технологических частей, в связи с изменением их местоположения при высвобождении от инженерных коммуникаций и подготовке территории в рамках реализации и подготовки документации по планировке территории на иные площадные и линейные объекты, не требуется внесение изменений в Схему, в том числе в случаях, если участки реконструкции таких линейных объектов расположены на территории нескольких смежных муниципальных образований.

Сохранение природного комплекса Московской области

Мероприятия по территориальному планированию в области природного комплекса Московской области направлены на сохранение природной среды и обеспечение благоприятных условий проживания населения за счет формирования пространственно непрерывной системы

² Письмо Министерства энергетики Российской Федерации от 15.10.2018 № АТ-10652/08 «Об определении видов объектов, подлежащих отображению в документах территориального планирования». Распоряжение Правительства Российской Федерации от 9 февраля 2012 г. № 162-р «Об утверждении перечней видов объектов федерального значения, подлежащих отображению на схемах территориального планирования Российской Федерации».

природно-экологического каркаса, включающего в себя особо охраняемые природные территории, планируемые природные экологические и природно-исторические территории.

Перечень и параметры особо охраняемых природных территорий регионального значения устанавливаются Правительством Московской области.

Планируемые природно-исторические, природные экологические территории в комплексе с особо охраняемыми природными территориями формируют единую пространственную систему суммарной площадью 1367,0 тыс. га (30,8 процента территории Московской области):

262 планируемых природно-экологических территорий, в том числе 105 ключевых и 157 транзитных территорий, занимают площадь 492,2 тыс. га;

17 планируемых природно-исторических территорий занимают площадь 144,8 тыс. га.

Перечень планируемых природных экологических территорий регионального значения приведен в подразделе 2.6.6 раздела 2 Положений.

Перечень планируемых природно-исторических территорий регионального значения приведен в подразделе 2.6.7 раздела 2 Положений.

Природные экологические территории обеспечивают сохранение, восстановление, реабилитацию и рациональное использование природного потенциала в целях поддержания экологического баланса на региональном уровне.

В состав природно-экологических территорий включены ключевые и транзитные территории. Ключевые природные территории – природные массивы, являющиеся местообитанием редких и исчезающих видов животных и растений, выполняющие средообразующие, водорегулирующие и водоаккумулирующие функции (водораздельные и склоновые лесные массивы, старовозрастные леса, близкие к коренным типам, поймы рек, болотные массивы, области питания подземных вод).

Транзитные территории – территории, связывающие ключевые природные территории, а также особо охраняемые природные территории в единое природное пространство и обеспечивающие биологический обмен между экосистемами различного вида и уровня, миграцию животных.

Приоритетным для природных экологических территорий является:

использование экологоориентированных методов ведения сельского хозяйства, ограничение промышленной эксплуатации природных ресурсов (добычи полезных ископаемых, отбора подземных и поверхностных вод, сброса загрязнённых стоков в окружающую среду, сбора растительного сырья);

охрана, защита и воспроизводство лесов, повышение экологических качеств лесных сообществ (сложности, мозаичности, биоразнообразия);

сохранение и восстановление (при необходимости) непрерывности природных территорий с транзитными функциями.

Природно-исторические территории – территории, характеризующиеся гармоничным сочетанием природных и историко-культурных компонентов, оптимальным соотношением открытых и застроенных пространств.

Природно-исторические территории включают территории концентрации объектов историко-культурного наследия (памятников истории и культуры, археологии, достопримечательные места, исторические поселения), культурно-исторические городские и природные ландшафты, зоны охраны объектов культурного наследия.

Приоритетным для природно-исторических территорий являются:

восстановление утраченных качеств историко-природных ландшафтов и уменьшение визуального влияния на объекты культурного наследия диссонирующих объектов;

соблюдение объемных параметров (высоты, протяженности, характера завершения) в главных секторах обзора и «лучах» видимости объектов культурного наследия, с расчисткой от древесно-кустарниковой дикорастущей поросли и сухостоя в секторах обзора характерных панорам объектов культурного наследия, сохранения и восстановления элементов историко-природного ландшафта, особенностей рельефа;

воссоздание и сохранение гармоничного сочетания природных и культурных компонентов ландшафтов, жилых, хозяйственных и культовых построек, привычных ландшафтных картин.

На природных экологических и природно-исторических территориях не устанавливаются ограничения на эксплуатацию, капитальный ремонт, реконструкцию и строительство линейных объектов и размещение объектов капитального строительства.

Природные экологические и природно-исторические территории являются ресурсом для организации парков, зон отдыха, рекреационных зон, туристско-рекреационных кластеров.

Природные экологические и природно-исторические территории определяют территории, подлежащие учету соответствующим уполномоченным органом, при формировании:

особо охраняемых природных территорий, лесопарковых зеленых поясов городов Московской области;

проектов изменения границ земель, на которых расположены леса в лесопарковых и зеленых зонах;

компенсационных участков лесопарковых и зеленых зон при размещении объектов инженерной и транспортной инфраструктуры;

зон охраны объектов культурного наследия.

Территории градостроительной активности Московской области

Территории градостроительной активности характеризуются активной деятельностью, размещением новых мест приложения труда, обеспечивающих изменение направления трудовых связей – с центростремительных (в Москву) на центробежные (в область) и хордовые (межмуниципальные).

Формирование территорий градостроительной активности базируется на:

учете параметров и мероприятий по преобразованию транспортной системы, предусмотренной в Схеме территориального планирования транспортного обслуживания Московской области, утвержденной постановлением Правительства Московской области от 25.03.2016 № 230/8 «Об утверждении Схемы территориального планирования транспортного обслуживания Московской области»,

учете параметров генеральных планов городских округов Московской области, в которых сбалансированы численность населения, рабочие места, развитие социальной и инженерной инфраструктуры, определены мероприятия по комплексному развитию территорий жилой и нежилой застройки, незастроенных территорий.

В состав территорий градостроительной активности включены территории необходимые для:

реализации инвестиционных проектов в рамках государственных программ Московской области и инвестиционных программ Московской области;

создания и развития особых экономических зон, кластеров и иных территорий развития;

обеспечения транспортными и инженерными коммуникациями земельных участков, на которых предполагается реализация указанных инвестиционных проектов; развития туризма и туристско-рекреационной деятельности.

Территории градостроительной активности Московской области (таблица 3.8.3.3.1) составляют 1436 тыс.га, в том числе территории для реализации инвестиционных проектов – 322 тыс.га, для развития инженерно-транспортной инфраструктуры – 540 тыс.га., для развития туризма и туристско-рекреационной деятельности – 574 тыс.га.

Таблица 3

Территории градостроительной активности Московской области

Муниципальное образование	Для реализации инвестиционных проектов, тыс.га	Для развития инженерно-транспортной инфраструктуры, тыс.га	Для развития туризма и туристско-рекреационной деятельности, тыс.га
1	2	3	4
Городской округ Балашиха	7,7	2,7	0,0
Богородский городской округ	9,9	10,8	5,6
Городской округ Бронницы	1,6	0,0	2,2
Городской округ Власиха	0,0	0,0	0,0
Волоколамский муниципальный округ	5,9	12,4	33,6
Городской округ Воскресенск	5,5	14,6	0,1
ЗАТО городской округ Восход	0,0	0,0	0,0
Дмитровский муниципальный округ	13,4	11,7	56,9
Городской округ Долгопрудный	1,3	0,0	0,0
Городской округ Домодедово	47,1	31,8	0,6
Городской округ Дубна	1,6	1,2	0,0
Муниципальный округ Егорьевск	5,0	12,7	16,4
Городской округ Жуковский	4,5	0,5	0,0
Муниципальный округ Зарайск	0,0	0,0	20,0
ЗАТО городской округ Звёздный городок	0,0	0,0	0,0
Муниципальный округ Истра	1,7	4,9	41,6
Городской округ Кашира	9,0	14,4	3,8
Городской округ Клин	11,1	25,1	10,5
Городской округ Коломна	13,5	35,7	30,5
Городской округ Королёв	1,9	0,0	0,0
Городской округ Котельники	0,9	0,0	0,0
Городской округ Красногорск	0,0	0,2	6,8
ЗАТО городской округ Краснознаменск	0,0	0,1	0,0
Ленинский городской округ	7,2	10,7	15,0
Городской округ Лобня	1,5	0,0	0,0
Городской округ Лосино-Петровский	0,7	0,1	0,0
Муниципальный округ Лотошино	0,0	0,0	0,1
Муниципальный округ Луховицы	0,0	14,0	4,3

1	2	3	4
Городской округ Лыткарино	1,3	1,5	0,0
Городской округ Люберцы	10,0	6,8	0,3
Можайский муниципальный округ	1,2	15,6	33,5
ЗАТО городской округ Молодёжный	0,0	0,0	0,0
Городской округ Мытищи	2,4	0,2	19,2
Наро-Фоминский городской округ	4,3	7,6	4,9
Одинцовский городской округ	4,8	11,9	18,0
Орехово-Зуевский городской округ	10,5	36,9	15,5
Павлово-Посадский городской округ	4,3	10,7	12,1
Городской округ Подольск	14,6	13,8	1,9
Городской округ Пушкинский	5,0	14,3	23,1
Раменский муниципальный округ	16,2	66,0	15,2
Городской округ Реутов	0,9	0,0	0,0
Рузский муниципальный округ	8,6	6,5	40,4
Сергиево-Посадский городской округ	6,8	11,4	49,7
Муниципальный округ Серебряные Пруды	0,0	11,0	0,0
Городской округ Серпухов	1,1	17,4	12,4
Городской округ Солнечногорск	7,5	25,1	20,5
Городской округ Ступино	38,9	42,1	2,5
Талдомский городской округ	0,0	4,5	11,6
Городской округ Фрязино	0,9	0,0	0,0
Городской округ Химки	7,5	0,1	0,0
Городской округ Черноголовка	1,1	0,9	0,0
Муниципальный округ Чехов	9,7	15,0	11,2
Муниципальный округ Шатура	5,9	0,3	34,1
Муниципальный округ Шаховская	0,0	7,8	0,0
Городской округ Щёлково	3,0	4,6	0,0
Городской округ Электросталь	5,1	3,8	0,0

Перечень объектов, территорий, необходимых для создания и развития промышленных округов, особых экономических зон, кластеров, индустриальных парков и иных территорий развития приведен в подразделах 2.6.10 – 2.6.11 раздела 2 Положений.

Развитие туризма и туристско-рекреационной деятельности

Для развития различных видов туризма (культурно-познавательного, паломнического, экологического, событийного, детского, делового) и создания конкурентоспособных туристских продуктов на территории Московской области с уникальным культурно-историческим и природным потенциалом предусматриваются:

комплексное развитие 21 туристской территории³, формирование туристско-рекреационных кластеров и системных центров, обеспечивающих полный комплекс услуг для туристов и связанных с ними тематических туристских маршрутов;

³ Туристская территория – физическое пространство (муниципальное образование или группа муниципальных образований), которое характеризуется наличием общего туристского продукта (распоряжение Правительства Российской Федерации от 20.09.2019 № 2129-р «Об утверждении Стратегии развития туризма в Российской Федерации на период до 2035 года»).

улучшение транспортной доступности и связности туристских территорий;

модернизация и развитие туристской инфраструктуры – коллективных средств размещения, объектов общественного питания, туристского показа и посещения, придорожного сервиса, торговли и других объектов, относящихся к туристской деятельности;

строительство и реконструкция объектов, необходимых для функционирования объектов туристской инфраструктуры на туристских территориях, включая: сети электроснабжения, газоснабжения, теплоснабжения, водоснабжения, водоотведения с очистными сооружениями, телекоммуникационные сети, объекты благоустройства общественных пространств;

создание и развитие инфраструктуры для туристов с ограниченными возможностями, обеспечение доступности туристских объектов для маломобильных туристов, развитие безбарьерной среды;

совершенствование системы навигации и ориентирования в сфере туризма и информационных сервисов;

развитие туристско-рекреационных кластеров «Русская Палестина», «Сергиев Посад – врата Золотого кольца», «Рубеж», «Гжель», в том числе строительство и реконструкция объектов туристской и обеспечивающей инфраструктуры, создание пешеходных улиц, маршрутов и зон, благоустройство набережных и др.;

формирование и обустройство туристского маршрута «Дорога в Лавру», включая строительство ТПУ, кемпингов и организацию санитарных зон;

реализация национального туристского маршрута «Золотое кольцо России», проекта «Императорский маршрут», а также межрегионального проекта «Государева дорога», объединяющего достопримечательности в районе трасс М-10 и М-11 (Москва – Санкт-Петербург) и охватывающего города Клин и Солнечногорск;

создании новых горнолыжных комплексов и горнолыжных баз;

развитие делового туризма на основе модернизации и строительства крупных многофункциональных торгово-выставочных и развлекательных комплексов и центров с хорошей транспортной доступностью (торгово-выставочный и деловой центр «Крокус Сити», «Военно-патриотический парк культуры и отдыха Вооружённых Сил Российской Федерации «Патриот» в Одинцовском городском округе; Международный центр торговли в бизнес парке «Гринвуд» в городском округе Красногорск; Административный, гостиничный и выставочный комплекс «Химки Экспо», «Центр делового туризма» в городском округе Домодедово);

развитие экологического туризма, создание и обустройство экологических троп и туристских маршрутов, смотровых площадок, в том числе на особо охраняемых природных территориях при условии обеспечения безопасности людей и соблюдения требований природоохранного законодательства о предотвращении ущерба природным комплексам и объектам;

обустройство туристских обзорных и тематических маршрутов, в том числе автобусных, пешеходных, велосипедных, водных, конноспортивных маршрутов.

Перечень планируемых территорий для формирования туристско-рекреационных кластеров регионального значения приведен в подразделе 2.6.8 раздела 2 Положений.

Предупреждение чрезвычайных ситуаций межмуниципального и регионального характера, стихийных бедствий, эпидемий и ликвидация их последствий

Мероприятия в области предупреждения чрезвычайных ситуаций регионального и межмуниципального характера, стихийных бедствий, эпидемий и ликвидации их последствий на территории Московской области направлены на обеспечение необходимых условий для

безопасной жизнедеятельности населения, сбалансированного и устойчивого социально-экономического развития Московской области и предусматривают:

создание системы прогнозирования, выявления, анализа и оценки риска аварий на опасных объектах, надежности систем обеспечения технологической безопасности, последствий возможных аварий, управления рисками;

уменьшение мощности, перепрофилирование организаций или отдельного производства на взрывопожароопасных объектах, расположенных в пределах зон жилой застройки;

реконструкцию, техническое перевооружение объектов использования атомной энергии, опасных производственных объектов, особо опасных, технически сложных и уникальных без увеличения объема вредных стоков и выбросов;

развитие системы мониторинга и автоматизированного контроля на объектах использования атомной энергии, опасных производственных объектах, особо опасных, технически сложных и уникальных;

создание и развитие систем локального оповещения в зоне возможного радиоактивного загрязнения;

создание и развитие систем контроля аварийных выбросов на химически опасных объектах;

развитие, модернизация, реконструкция системы оповещения населения о катастрофическом повышении уровня воды в случае прорыва гидротехнических сооружений;

модернизацию региональной автоматизированной системы централизованного оповещения населения и комплексной системы экстренного оповещения населения при чрезвычайных ситуациях или об угрозе возникновения чрезвычайных ситуаций;

повышение качества обеспечения пожарной безопасности населения и экономики Московской области (строительство, реконструкция пожарных частей, размещение объектов лесопожарной охраны, развитие системы добровольных пожарно-спасательных подразделений, оснащение зданий и сооружений современными автоматическими средствами пожаротушения);

проведение мероприятий по защите населения от опасных явлений природного воздействия – противокарстовых, противооползневых процессов (планировка склонов, дренирование склона перехватывающими дренажами; закрепление оползневых склонов удерживающими сооружениями и конструкциями), затопления и подтопления территории (искусственное повышение отметок рельефа; обвалование; увеличение пропускной способности);

развитие сети аварийно-спасательных служб (аварийно-спасательных формирований);

соблюдение при размещении жилых и общественных зданий санитарно-защитных зон от радиационно опасных объектов, сибиреязвенных скотомогильников.

Перечень объектов, необходимых для предупреждения чрезвычайных ситуаций межмуниципального и регионального характера, стихийных бедствий, эпидемий и ликвидации их последствий приведен в подразделе 2.5. раздела 2 Положений.

2. Сведения о видах, назначении и наименованиях планируемых для размещения объектов регионального значения, их основные характеристики, их местоположение, а также характеристики зон с особыми условиями использования территорий в случае, если установление таких зон требуется в связи с размещением данных объектов

2.1. Планируемые объекты регионального значения в сфере образования

Номер на карте	Наименование объекта	Статус (планируемый к размещению, планируемый к реконструкции)	Основание для размещения	Наименование муниципального образования	Местоположение	Емкость	Территория, га
2	Государственное бюджетное образовательное учреждение дополнительного образования детей Московской области «Детская музыкально-хоровая школа «Пионерия» им. Г. А. Струве»	Планируемый к реконструкции	Программа МО «Строительство объектов социальной инфраструктуры»	Городской округ Балашиха	г. Балашиха, мкр. Кучино, ул. Смелычак, д. 11	500 мест	на существующей территории
7	Детская школа искусств «Мир молодого искусства»	Планируемый к размещению	Программа МО «Строительство объектов социальной инфраструктуры»	Городской округ Люберцы	г. Люберцы, Октябрьский проспект, 200	1200 мест	-
8	Орехово-Зуевский техникум (учебный корпус №1)	Планируемый к реконструкции	Письмо Министерства образования МО № 18Исх-24724/13-01 от 19.12.2024	Орехово-Зуевский городской округ	г. Ликино-Дулево, ул. Центральная, д. 2	160 мест	-
9	Орехово-Зуевский техникум (учебно-производственные мастерские)	Планируемый к реконструкции	Письмо Министерства образования МО № 18Исх-24724/13-01 от 19.12.2024	Орехово-Зуевский городской округ	г. Ликино-Дулево, ул. Центральная, д. 2	100 мест	-
177	Межрегиональный центр компетенций – Техникум имени С.П. Королёва	Планируемый к ликвидации	Письмо Министерства образования МО № 18Исх-24724/13-01 от 19.12.2024	Городской округ Пушкинский	пгт. Правдинский, Степаньковское шоссе	0 мест	-

2.2. Планируемые объекты регионального значения в сфере здравоохранения

*Предложение Схемы территориального планирования Московской области – основные положения градостроительного развития (далее – СТП МО – ОПГР) – в соответствии с расчетами по нормативам градостроительного проектирования Московской области (далее – РНП МО) (Местоположение объекта уточняется при разработке генерального плана городского округа, при включении в Госпрограмму и при проведении конкурсных процедур на проектирование и строительство объекта)

** Определяется на дальнейших стадиях проектирования в соответствии с РНП МО, но не менее 0,3 га при размещении в отдельно-стоящих зданиях

*** Определяется на дальнейших стадиях проектирования в соответствии с РНП МО

**** С учетом потребности ГО Восход

***** С учетом потребности ГО Молодежный

***** С учетом потребности ГО Звездный городок

***** В соответствии с расчетами по РНП МО

Номер на карте	Наименование объекта	Статус (планируемый к размещению, планируемый к реконструкции)	Основание для размещения	Наименование муниципального образования	Местоположение	Единица измерения	Емкость	Территория, га
1	2	3	4	5	6	7	8	9
3	Больничный стационар (ГБУЗ МО «Московский областной онкологический диспансер»)	Планируемый к реконструкции	*	Городской округ Балашиха	г. Балашиха, ул. Карбышева д. 6	коек	761	на существующей территории
4	Больничный стационар	Планируемый к размещению	*	Городской округ Балашиха	г. Балашиха, мкр. Кулавна, ул. Адмирала Нахимова, д. 22, в/г 13 (№9)	коек	1795	11,51
5	Больничный стационар (ГБУЗ МО «Ногинская больница»)	Планируемый к реконструкции	*	Богородский городской округ	г. Ногинск, ул. Комсомольская	коек	450	на существующей территории
6	Больничный стационар	Планируемый к размещению	*	Богородский городской округ	г. Ногинск	коек	85	1,19*****
8	Больничный стационар (ГБУЗ МО «Ногинская больница»)	Планируемый к реконструкции	*	Богородский городской округ	г. Старая Кулавна, ул. Матросова, 15	коек	200	на существующей территории
9	Больничный стационар	Планируемый к размещению	*	Богородский городской округ	г. Электроугли, микрорайон Светлый	коек	280	2,80*****

1	2	3	4	5	6	7	8	9
13	Больничной стационар (ГБУЗ МО «Раменская больница»)	Планируемый к реконструкции	*	Городской округ Бронницы	г. Бронницы, ул. Пионерский переулок д. 45	коек	85	на существующей территории
14	Больничной стационар	Планируемый к размещению	*	Городской округ Власиха	п. Власиха	коек	190	2,66*****
15	Больничной стационар	Планируемый к размещению	*	Волоколамский муниципальный округ	г. Волоколамск, ул. Комарова	коек	240	2,10
16	Больничной стационар	Планируемый к размещению	*	Волоколамский муниципальный округ	г. Волоколамск, районе ул. 50 лет Октября	коек	55	0,77*****
17	Больничной стационар	Планируемый к размещению	*	Городской округ Воскресенск	г. Белоозерский, ул. Росейская	коек	260	5,50
18	Больничной стационар (ГБУЗ МО «Воскресенская больница»)	Планируемый к реконструкции	*	Городской округ Воскресенск	г. Воскресенск, Больничный проезд, зд.1, зд.3	коек	260	на существующей территории
22	Больничной стационар	Планируемый к размещению	*	Дмитровский муниципальный округ	д. Бородино	коек	140	1,96*****
23	Больничной стационар	Планируемый к размещению	*	Дмитровский муниципальный округ	д. Кузяево, восточнее деревни, вдоль А-107	коек	358	2,05
24	Больничной стационар	Планируемый к размещению	*	Дмитровский муниципальный округ	д. Маринино, центральная часть	коек	73	1,02*****
26	Больничной стационар	Планируемый к размещению	*	Дмитровский муниципальный округ	п. дома отдыха «Горки»	коек	170	2,38*****
27	Больничной стационар	Планируемый к размещению	*	Дмитровский муниципальный округ	п. совхоза «Останкино»	коек	230	2,30*****
28	Больничной стационар (ГБУЗ МО «Дмитровская больница»)	Планируемый к реконструкции	*	Дмитровский муниципальный округ	г. Дмитров, ул. Больничная, д. 7	коек	395	на существующей территории
1120	Больничной стационар	Планируемый к размещению	*	Дмитровский муниципальный округ	с. Озерцкое, ш. Рогачевское	коек	25	0,75*****

1	2	3	4	5	6	7	8	9
32	Больничной стационар	Планируемый к размещению	*	Городской округ Долгопрудный	г. Долгопрудный	коек	520	4,16*****
33	Больничной стационар	Планируемый к размещению	*	Городской округ Домодедово	г. Домодедово, мкр. Западный	коек	1375	8,25*****
34	Больничной стационар	Планируемый к размещению	*	Городской округ Домодедово	г. Домодедово, мкр. Северный-Каллеро	коек	295	2,95*****
35	Больничной стационар	Планируемый к размещению	*	Городской округ Домодедово	г. Домодедово	коек	350	3,50*****
36	Больничной стационар (ГБУЗ МО «Дубненская больница»)	Планируемый к реконструкции	*	Городской округ Дубна	г. Дубна, ул. Карла Маркса, д 30	коек	260	на существующей территории
38	Больничной стационар (ГБУЗ МО «Егорьевская больница»)	Планируемый к реконструкции	*	Муниципальный округ Егорьевск	г. Егорьевск, ул Жукова гора, д 19	коек	490	на существующей территории
40	Больничной стационар	Планируемый к размещению	*	Городской округ Жуковский	г. Жуковский, правый берег р. Москва	коек	550	4,18
41	Больничной стационар (психоневрологический и наркологический диспансер)	Планируемый к размещению	*	Городской округ Жуковский	г. Жуковский, правый берег р. Москва	коек	44	4,18
43	Больничной стационар (ГБУЗ МО «Зарайская больница»)	Планируемый к реконструкции	*	Муниципальный округ Зарайск	г. Зарайск, ул Октябрьская, д 19	коек	160	на существующей территории
48	Больничной стационар	Планируемый к размещению	*	Муниципальный округ Истра	г. Истра, в районе ул. Рабочая	коек	848	7,17
49	Больничной стационар	Планируемый к размещению	*	Муниципальный округ Истра	г. Дедовск	коек	545****	4,36*****
50	Больничной стационар	Планируемый к размещению	*	Городской округ Кашира	г. Кашира, ул. 1-я Дзержинская	коек	252	3,21
51	Больничной стационар (ГБУЗ МО «Каширская больница»)	Планируемый к реконструкции	*	Городской округ Кашира	г. Кашира, мкр. Ожерелье, д. 1А	коек	53	на существующей территории
55	Больничной стационар (ГБУЗ МО «Клинская больница»)	Планируемый к реконструкции	*	Городской округ Клин	д. Зубово, ул Первомайская, д 22	коек	37	на существующей территории
56	Больничной стационар	Планируемый к размещению	*	Городской округ Клин	г. Клин	коек	730	5,84*****
58	Больничной стационар (ГБУЗ МО «Коломенская больница»)	Планируемый к реконструкции	*	Городской округ Коломна	п. Сергиевский, ул. Центральная, 14	коек	30	на существующей территории

1	2	3	4	5	6	7	8	9
59	Больничной стационар (ГБУЗ МО «Коломенская больница»)	Планируемый к реконструкции	*	Городской округ Коломна	г. Озеры, улица Ленина, дом 73 «А»	коек	160	на существующей территории
60	Больничной стационар	Планируемый к размещению	*	Городской округ Коломна	г. Коломна	коек	445	3,56*****
61	Больничной стационар (ГБУЗ МО «Королевская больница»)	Планируемый к реконструкции	*	Городской округ Королёв	г. Королев, ул. Октябрьская, 30	коек	200	на существующей территории
63	Больничной стационар	Планируемый к размещению	*	Городской округ Королёв	г. Королёв	коек	390	3,90*****
64	Больничной стационар	Планируемый к размещению	*	Городской округ Котельники	г. Котельники, Железнодорожная улица	коек	260	1,99
65	Больничной стационар	Планируемый к размещению	*	Городской округ Котельники	г. Котельники	коек	440	3,52*****
68	Больничной стационар (ГБУЗ МО «Красногорская больница»)	Планируемый к реконструкции	*	Городской округ Красногорск	г. Красногорск, ул. Карбышева, д. 4	коек	360	на существующей территории
71	Больничной стационар	Планируемый к размещению	*	Городской округ Красногорск	п. Ильинское-Усово	коек	300	3,00*****
72	Больничной стационар	Планируемый к размещению	*	Городской округ Красногорск	пгт. Нахабино	коек	1430	8,58*****
73	Больничной стационар	Планируемый к размещению	*	ЗАТО городской округ Краснознаменск	г. Краснознаменск, ул. Победы	коек	200	0,81
74	Больничной стационар	Планируемый к размещению	*	ЗАТО городской округ Краснознаменск	г. Краснознаменск	коек	80	1,12*****
76	Больничной стационар (ГБУЗ МО «Видновская клиническая больница»)	Планируемый к реконструкции	*	Ленинский городской округ	г. Видное, ул. Заводская, д.15	коек	250	на существующей территории
78	Больничной стационар	Планируемый к размещению	*	Ленинский городской округ	пгт. Боброво	коек	300	3,00*****
79	Больничной стационар	Планируемый к размещению	*	Ленинский городской округ	пгт. Мисайлово	коек	800	3,57
80	Больничной стационар	Планируемый к размещению	*	Ленинский городской округ	д. Богданиха	коек	880	5,29
82	Больничной стационар	Планируемый к размещению	*	Ленинский городской округ	п. Володарского	коек	950	5,70*****

1	2	3	4	5	6	7	8	9
83	Больничный стационар	Планируемый к размещению	*	Ленинский городской округ	д. Слобода	коек	220	1,80
1129	Больничный стационар	Планируемый к размещению	*	Ленинский городской округ	п. совхоза им. Ленина	коек	400	3,20*****
1238	Больничный стационар (ГБУЗ МО «Видновский перинатальный центр»)	Планируемый к реконструкции	Программа МО «Строительство объектов социальной инфраструктуры»	Ленинский городской округ	г. Видное, ул. Заводская, д. 17	коек	200	на существующей территории
85	Больничный стационар (ГБУЗ МО «Лобненская больница»)	Планируемый к реконструкции	*	Городской округ Лобня	г. Лобня, ул. Заречная, д. 15	коек	385	на существующей территории
88	Больничный стационар (ГБУЗ МО «Щелковская больница»)	Планируемый к реконструкции	*	Городской округ Лосино-Петровский	г. Лосино-Петровский, ул. Ленина, д. 10	коек	197	на существующей территории
89	Больничный стационар	Планируемый к размещению	*	Городской округ Лосино-Петровский	пгт. Свердловский Лукино-Варино	коек	280	0,92
90	Больничный стационар (ГБУЗ МО «Лотошинская больница»)	Планируемый к реконструкции	*	Муниципальный округ Лотошино	пгт. Лотошино, ул. Спортивная, д. 9, к 1, 2	коек	70	на существующей территории
92	Больничный стационар (ГБУЗ МО «Луховицкая больница»)	Планируемый к реконструкции	*	Муниципальный округ Луховицы	г. Луховицы, ул. Мира, д. 39/5	коек	100	на существующей территории
95	Больничный стационар	Планируемый к размещению	*	Городской округ Лыткарино	г. Лыткарино, долина Москва-реки (ЗУ 50:53:0000000:9730)	коек	555	4,44*****
97	Больничный стационар (ГБУЗ МО «Лыткаринская больница»)	Планируемый к реконструкции	*	Городской округ Лыткарино	г. Лыткарино, ул. Коммунистическая, д. 63, к.3	коек	54	на существующей территории
99	Больничный стационар (ГБУЗ МО «Люберецкая областная больница»)	Планируемый к реконструкции	*	Городской округ Люберцы	пгт. Красково, ул. Карла Маркса, 90	коек	450	на существующей территории
100	Больничный стационар (ГБУЗ МО «Люберецкая областная больница»)	Планируемый к реконструкции	*	Городской округ Люберцы	г. Люберцы, Октябрьский пр-т, 338	коек	600	на существующей территории
156	Больничный стационар	Планируемый к размещению	*	Городской округ Люберцы	д. Островцы	коек	1000	6,00*****

1	2	3	4	5	6	7	8	9
103	Больничной стационар	Планируемый к размещению	*	Можайский муниципальный округ	д. Грязи	коек	70	0,98*****
104	Больничной стационар (ГБУЗ МО «Можайская больница»)	Планируемый к реконструкции	*	Можайский муниципальный округ	г. Можайск, ул. Амбулаторная д.1	коек	130	на существующей территории
105	Больничной стационар	Планируемый к размещению	*	Можайский муниципальный округ	На землях, принадлежащих ООО «Компания Сити Лэнд Групп», с. Семеновское	коек	370	4,37
106	Больничной стационар (ГБУЗ МО «Можайская больница»)	Планируемый к реконструкции	*	Можайский муниципальный округ	пгт. Уваровка, ул Урицкого, д 3	коек	50	на существующей территории
107	Больничной стационар	Планируемый к размещению	*	Можайский муниципальный округ	На землях, принадлежащих ООО «Компания Сити Лэнд Групп», пос. Мира	коек	450	3,55
108	Больничной стационар	Планируемый к размещению	*	Можайский муниципальный округ	На землях, принадлежащих ООО «Компания Сити Лэнд Групп», д. Люльки	коек	210	2,10*****
109	Больничной стационар	Планируемый к размещению	*	Можайский муниципальный округ	На землях, принадлежащих ООО «Компания Сити Лэнд Групп», д. Цветки	коек	260	2,60*****
110	Больничной стационар	Планируемый к размещению	*	Можайский муниципальный округ	На землях, принадлежащих ООО «Компания Сити Лэнд Групп», д. Люльки	коек	260	2,60*****
111	Больничной стационар	Планируемый к размещению	*	Можайский муниципальный округ	На землях, принадлежащих ООО «Компания Сити Лэнд Групп», д. Цветки	коек	230	2,30*****
112	Больничной стационар	Планируемый к размещению	*	Можайский муниципальный округ	На землях, принадлежащих ООО «Компания Сити Лэнд Групп», д. Кусково	коек	600	4,80*****

1	2	3	4	5	6	7	8	9
114	Больничной стационар (ГБУЗ МО «Мытищинская областная клиническая больница» (перинатальный центр))	Планируемый к реконструкции	Программа МО «Строительство объектов социальной инфраструктуры»	Городской округ Мытищи	г. Мытищи, ул. Коминтерна, вл.24	коек	786	на существующей территории
117	Больничной стационар (ГБУЗ МО «Мытищинская областная клиническая больница»)	Планируемый к реконструкции	*	Городской округ Мытищи	д. Сухарево, ул. Стародмитровская, владение 1А	коек	35	на существующей территории
118	Больничной стационар	Планируемый к размещению	*	Городской округ Мытищи	г. Мытищи, в районе парка «Яуза»	коек	900	2,45
120	Больничной стационар (ГБУЗ МО «Наро-Фоминская больница»)	Планируемый к реконструкции	*	Наро-Фоминский городской округ	г. Наро-Фоминск, ул. Новикова, д 34	коек	320	на существующей территории
121	Больничной стационар (ГБУЗ МО «Наро-Фоминская больница»)	Планируемый к реконструкции	*	Наро-Фоминский городской округ	пгт. Селятино, Больничная ул, д 1, корп 3	коек	28	на существующей территории
123	Больничной стационар (ГБУЗ МО «Наро-Фоминская больница»)	Планируемый к реконструкции	*	Наро-Фоминский городской округ	г. Апрелевка, ул Февральская, д 40	коек	200	на существующей территории
124	Больничной стационар	Планируемый к размещению	*	Наро-Фоминский городской округ	западнее д. Таширово	коек	560*****	4,48*****
128	Больничной стационар	Планируемый к размещению	*	Одинцовский городской округ	г. Кубинка, Колхозный пр-д, 32а.	коек	200	1,00
129	Больничной стационар	Планируемый к размещению	*	Одинцовский городской округ	пгт. Нововиновское	коек	200	1,60
130	Больничной стационар (ГБУЗ МО «Одинцовская областная больница»)	Планируемый к реконструкции	*	Одинцовский городской округ	г. Одинцово, Красногорское ш, д 17	коек	62	на существующей территории
131	Больничной стационар (ГБУЗ МО «Московский областной клинический кожно-венерологический диспансер»)	Планируемый к реконструкции	*	Одинцовский городской округ	г. Голицыно, Крестьянский пр-т, д.29а.	коек	40	на существующей территории

1	2	3	4	5	6	7	8	9
132	Больничный стационар (ГБУЗ МО «Одинцовская областная больница»)	Планируемый к реконструкции	*	Одинцовский городской округ	п. Горбольницы № 45, стр 2	коек	100	на существующей территории
133	Больничный стационар (ГБУЗ МО «Одинцовская областная больница»)	Планируемый к реконструкции	*	Одинцовский городской округ	п. Старый Городок, ул.Заводская, д 37	коек	780	на существующей территории
134	Больничный стационар (ГБУЗ МО «Одинцовская областная больница»)	Планируемый к реконструкции	*	Одинцовский городской округ	г. Одинцово, ул.Маршала Бирюзова, д.5	коек	600	на существующей территории
135	Больничный стационар	Планируемый к размещению	*	Одинцовский городской округ	пгт. Заречье	коек	1300	7,80*****
136	Больничный стационар (ГБУЗ МО «Орехово-Зуевская больница»)	Планируемый к реконструкции	*	Орехово-Зуевский городской округ	п. Верея, ул Центральная, д 23А, лит А, А1, А2	коек	20	на существующей территории
137	Больничный стационар (ГБУЗ МО «Орехово-Зуевская больница»)	Планируемый к реконструкции	*	Орехово-Зуевский городской округ	д. Демихово, ул Заводская, 2Б	коек	80	на существующей территории
138	Больничный стационар (ГБУЗ МО «Орехово-Зуевская больница»)	Планируемый к реконструкции	*	Орехово-Зуевский городской округ	г. Куровское, ул Суворова, д 111, корп 1	коек	135	на существующей территории
139	Больничный стационар	Планируемый к размещению	*	Орехово-Зуевский городской округ	г. Ликино-Дулево, ул. Октябрьская	коек	215	на существующей территории
1144	Больничный стационар	Планируемый к размещению	*	Орехово-Зуевский городской округ	г. Орехово-Зуево, ул. Коминтерна, в районе Исаакиевского озера	коек	400	6,62
140	Родильный дом	Планируемый к размещению	*	Павлово-Посадский городской округ	г. Павловский Посад, в районе ул. Карла Маркса д.б	коек	154	8,35
141	Больничный стационар (ГБУЗ МО «Павлово-Посадская больница»)	Планируемый к реконструкции	*	Павлово-Посадский городской округ	г. Павловский Посад, в районе ул. Карла Маркса д.б	коек	200	на существующей территории
143	Больничный стационар (ГБУЗ МО «Павлово-Посадская больница»)	Планируемый к реконструкции	*	Павлово-Посадский городской округ	г. Электрогорск, ул. Семашко, д.1	коек	78	на существующей территории
144	Больничный стационар	Планируемый к размещению	*	Павлово-Посадский городской округ	пгт. Большие Дворы, западнее ул. Крупской	коек	85	1,19*****

1	2	3	4	5	6	7	8	9
146	Больничной стационар	Планируемый к размещению	*	Городской округ Подольск	д. Сергеевка	коек	80	2,00
148	Больничной стационар	Планируемый к размещению	*	Городской округ Подольск	д. Кутьино (ориентир КН 50:27:0020331:2565)	коек	600	4,80*****
149	Больничной стационар	Планируемый к размещению	*	Городской округ Подольск	г. Подольск	коек	850	5,10*****
150	Больничной стационар (ГБУЗ МО «Пушкинская клиническая больница им.проф.Розанова В.Н.»)	Планируемый к реконструкции	*	Городской округ Пушкинский	пгт. Ашукино	коек	45	на существующей территории
151	Больничной стационар (ГБУЗ МО «Пушкинская клиническая больница им.проф.Розанова В.Н.»)	Планируемый к реконструкции	*	Городской округ Пушкинский	г. Пушкино, ул. Авиационная	коек	885	на существующей территории
152	Больничной стационар	Планируемый к размещению	*	Городской округ Пушкинский	пгт. Софрино,мкр. Дальний	коек	250	2,50*****
153	Больничной стационар (ГБУЗ МО «Пушкинская клиническая больница им.проф.Розанова В.Н.»)	Планируемый к реконструкции	*	Городской округ Пушкинский	г. Ивanteeвка ул. Первомайская	коек	268	на существующей территории
1264	Больничной стационар (хоспис)	Планируемый к размещению	*	Городской округ Пушкинский	пгт. Черкизово	коек	-	-
155	Больничной стационар	Планируемый к размещению	*	Раменский муниципальный округ	г. Раменское, Донинское шоссе 10 мкр.	коек	1100	6,60*****
157	Больничной стационар	Планируемый к размещению	*	Раменский муниципальный округ	д. Тимонино	коек	200	0,36
159	Больничной стационар (ГБУЗ МО «Раменская больница»)	Планируемый к реконструкции	*	Раменский муниципальный округ	г. Раменское, ул. Махова, д. 5,14 (ул. Чугунова)	коек	250	на существующей территории
162	Больничной стационар (ГБУЗ МО «Реутовская клиническая больница»)	Планируемый к реконструкции	*	Городской округ Реутов	г. Реутов, ул. Ленина, 2А	коек	620	на существующей территории
164	Больничной стационар (ГБУЗ МО «Рузская больница»)	Планируемый к реконструкции	*	Рузский муниципальный округ	пгт. Тучково, ул Парковая, д 25	коек	35	на существующей территории
166	Больничной стационар (ГБУЗ МО «Рузская больница»)	Планируемый к реконструкции	*	Рузский муниципальный округ	г. Руза, пер Володарского, д 9	коек	306	на существующей территории

1	2	3	4	5	6	7	8	9
169	Больничный стационар	Планируемый к размещению	*	Сергиево-Посадский городской округ	д. Селково	коек	260	0,71
1266	Больничная стационар (ГБУЗ МО «СергиевоПосадская больница»)	Планируемый к реконструкции	*	Сергиево-Посадский городской округ	г. Сергиев Посад, Новоулицкое ш., д. 62а	коек	489	на существующей территории
172	Больничная стационар (ГБУЗ МО «Серебряно-Прудская больница»)	Планируемый к реконструкции	*	Муниципальный округ Серебряные Пруды	пгт. Серебряные Пруды, ул. Школьная, д 4	коек	151	на существующей территории
174	Больничная стационар (ГБУЗ МО «Протвинская больница»)	Планируемый к реконструкции	*	Городской округ Серпухов	г. Протвино, ул. Мира	коек	145	на существующей территории
175	Больничная стационар (ГБУЗ МО «Серпуховская больница»)	Планируемый к реконструкции	*	Городской округ Серпухов	г. Серпухов, ул Форсса, д 3	коек	370	на существующей территории
176	Больничная стационар (ГБУЗ МО «Серпуховская больница»)	Планируемый к реконструкции	*	Городской округ Серпухов	г. Серпухов, ул. Ленинского комсомола, д. 94	коек	54	на существующей территории
177	Больничная стационар (ГБУЗ МО «Серпуховская больница»)	Планируемый к реконструкции	*	Городской округ Серпухов	г. Серпухов, ул. 2-я Московская, д. 8/19	коек	204	на существующей территории
178	Больничная стационар (ГБУЗ МО «Серпуховская больница»)	Планируемый к реконструкции	*	Городской округ Серпухов	пгт. Пролетарский, ул. 40 лет Октября, д. 20	коек	45	на существующей территории
180	Больничная стационар	Планируемый к размещению	*	Городской округ Серпухов	п. Оболенск	коек	150	2,10*****
181	Больничная стационар	Планируемый к размещению	*	Городской округ Солнечногорск	пгт. Голубое	коек	250	2,50*****
182	Родильный дом	Планируемый к размещению	*	Городской округ Солнечногорск	г. Солнечногорск, мкр Рекинцо, тер «Большиничный комплекс», стр 1, 3	коек	60	7,69

1	2	3	4	5	6	7	8	9
184	Больничной стационар (ГБУЗ МО «Ступинская клиническая больница»)	Планируемый к реконструкции	*	Городской округ Ступино	г. Ступино, ул Чайковского, вл 7	коек	150	на существующей территории
187	Больничной стационар	Планируемый к размещению	*	Городской округ Ступино	пгт. Малино	коек	130	1,82*****
188	Больничной стационар (ГБУЗ МО «Ступинская клиническая больница»)	Планируемый к реконструкции	*	Городской округ Ступино	пгт. Михнево, ул Больничная, влд 2/4	коек	250	на существующей территории
192	Больничной стационар (ГБУЗ МО «Дубненская больница»)	Планируемый к реконструкции	*	Талдомский городской округ	г. Талдом, ул Победы, д 19	коек	125	на существующей территории
1082	Больничной стационар (ГБУЗ МО «Дубненская больница»)	Планируемый к реконструкции	*	Талдомский городской округ	пгт. Запрудня, ул Карла Маркса, д 14	коек	100	на существующей территории
1083	Больничной стационар (ГБУЗ МО «Дубненская больница»)	Планируемый к реконструкции	*	Талдомский городской округ	пгт. Вербилки, Дубенский туп, д 1	коек	20	на существующей территории
193	Больничной стационар (ГБУЗ МО «Щелковская больница»)	Планируемый к реконструкции	*	Городской округ Фрязино	г. Фрязино, ул. Московская, 7	коек	100	на существующей территории
195	Больничной стационар (ГБУЗ МО «Химкинская клиническая больница»)	Планируемый к реконструкции	*	Городской округ Химки	г. Химки, Куркинское шоссе, дом 11	коек	760	на существующей территории
197	Больничной стационар	Планируемый к размещению	*	Городской округ Химки	д. Луново (50:09:0060736:1166)	коек	1080	6,48
1268	Больничной стационар (ГБУЗ МО «Химкинская клиническая больница»)	Планируемый к реконструкции	*	Городской округ Химки	г. Химки, пр-кт Ленинский, 14, корп. 1	коек	240	на существующей территории
198	Больничной стационар (ГБУЗ МО «Ногинская больница»)	Планируемый к реконструкции	*	Городской округ Черноголовка	г. Черноголовка, ул. Лесная	коек	124	на существующей территории
1251	Больничной стационар	Планируемый к размещению	*	Муниципальный округ Чехов	пгт. Троицкое	коек	470	3,76*****
200	Больничной стационар	Планируемый к размещению	*	Муниципальный округ Чехов	г. Чехов, мкр. 6	коек	500	3,68
201	Больничной стационар (ГБУЗ МО «Шатурская больница»)	Планируемый к реконструкции	*	Муниципальный округ Шатура	г. Шатура, ул. Больничный проезд, д.2	коек	151	на существующей территории
202	Больничной стационар	Планируемый к размещению	*	Муниципальный округ Шатура	г. Рошаль	коек	235	2,35*****

1	2	3	4	5	6	7	8	9
204	Больничной стационар	Планируемый к размещению	*	Муниципальный округ Шаховская	д. Судислово	коек	265	2,65*****
206	Больничной стационар (ГБУЗ МО «Московский областной клинический наркологический диспансер»)	Планируемый к реконструкции	*	Городской округ Щёлково	пгт. Момино, ул Центральная, д 1А	коек	150	на существующей территории
207	Больничной стационар	Планируемый к размещению	*	Городской округ Щёлково	г. Щелково, Радицентр-5	коек	300*****	3,60
208	Больничной стационар	Планируемый к размещению	*	Городской округ Щёлково	г. Щелково (ориентир КН 50:14:0000000:157105)	коек	75	1,57
209	Больничной стационар	Планируемый к размещению	*	Городской округ Щёлково	д. Медвежье Озёра	коек	140	1,96*****
210	Больничной стационар	Планируемый к размещению	*	Городской округ Щёлково	д. Большие Жеребцы	коек	85	1,19*****
211	Больничной стационар (ГБУЗ МО «Щелковская больница»)	Планируемый к реконструкции	*	Городской округ Щёлково	пгт. Фряново, ул Текстильщиков, д 6	коек	74	на существующей территории
213	Больничной стационар (ГБУЗ МО «Электростальская больница»)	Планируемый к реконструкции	*	Городской округ Электросталь	г. Электросталь, ул Пушкина, д 3	коек	505	на существующей территории
215	Амбулаторно-поликлиническое учреждение	Планируемый к размещению	*	Городской округ Балашиха	г. Балашиха, ул. Первомайская	пос./см.	200	**
216	Амбулаторно-поликлиническое учреждение	Планируемый к размещению	*	Городской округ Балашиха	г. Балашиха, ул. Чистопольская	пос./см.	145	**
218	Амбулаторно-поликлиническое учреждение	Планируемый к размещению	*	Городской округ Балашиха	г.Балашиха, мкр. Новое Павлино, Косинское шоссе	пос./см.	500	**
219	Амбулаторно-поликлиническое учреждение	Планируемый к размещению	*	Городской округ Балашиха	г.Балашиха, мкр. Новое Павлино, Косинское шоссе	пос./см.	250	**
220	Амбулаторно-поликлиническое учреждение	Планируемый к размещению	*	Городской округ Балашиха	г. Балашиха, ул. Реутовская (16-й км а/д М7 «Волга») (Реутовская нефтебаза)	пос./см.	200	**

1	2	3	4	5	6	7	8	9
223	Амбулаторно-поликлиническое учреждение	Планируемый к размещению	*	Городской округ Балашиха	г. Балашиха, мкр. Железнодорожный ул. Автозаводская (Центр-2)	пос./см.	400	**
224	Амбулаторно-поликлиническое учреждение	Планируемый к размещению	*	Городской округ Балашиха	г. Балашиха, мкр. Железнодорожный ул. Автозаводская (Центр-2)	пос./см.	400	**
225	Амбулаторно-поликлиническое учреждение	Планируемый к размещению	*	Городской округ Балашиха	г. Балашиха, мкр. Лукино Б	пос./см.	70	**
226	Амбулаторно-поликлиническое учреждение	Планируемый к размещению	*	Городской округ Балашиха	г. Балашиха, мкр. Лукино Б	пос./см.	60	**
227	Амбулаторно-поликлиническое учреждение	Планируемый к размещению	*	Городской округ Балашиха	г. Балашиха, мкр. Лукино Б	пос./см.	85	**
228	Амбулаторно-поликлиническое учреждение	Планируемый к размещению	*	Городской округ Балашиха	г. Балашиха, мкр. Лукино Б	пос./см.	85	**
229	Амбулаторно-поликлиническое учреждение	Планируемый к размещению	*	Городской округ Балашиха	г. Балашиха, мкр. Лукино Б	пос./см.	100	**
230	Амбулаторно-поликлиническое учреждение	Планируемый к размещению	*	Городской округ Балашиха	г. Балашиха, ул. Трубецкая, вл.2Б	пос./см.	100	**
240	Амбулаторно-поликлиническое учреждение	Планируемый к размещению	*	Городской округ Балашиха	рядом с д.Федурново	пос./см.	310	**
241	Амбулаторно-поликлиническое учреждение	Планируемый к размещению	*	Городской округ Балашиха	мкр. Авиаторов, Балашихинское ш., вл. 4 (ул. Кожедуба)	пос./см.	91	**
242	Амбулаторно-поликлиническое учреждение	Планируемый к размещению	*	Городской округ Балашиха	мкр. Ольгино, ул. Жигородок	пос./см.	195	**
244	Амбулаторно-поликлиническое учреждение	Планируемый к размещению	*	Богородский городской округ	д. Шульгино	пос./см.	37	**
245	Амбулаторно-поликлиническое учреждение	Планируемый к размещению	*	Богородский городской округ	пгт. Обухово, 50:16:0501003:2226	пос./см.	390	**

1	2	3	4	5	6	7	8	9
246	Амбулаторно-поликлиническое учреждение	Планируемый к размещению	*	Богородский городской округ	г. Ногинск, ул. Бабушкина	пос./см.	70	**
251	Амбулаторно-поликлиническое учреждение	Планируемый к размещению	*	Богородский городской округ	пгт. им. Воровского	пос./см.	65	**
252	Амбулаторно-поликлиническое учреждение	Планируемый к размещению	*	Богородский городской округ	г. Старая Кулавна, Большой пр.	пос./см.	500	**
253	Амбулаторно-поликлиническое учреждение	Планируемый к размещению	*	Богородский городской округ	г. Электроугли, микрорайон Светлый	пос./см.	500	**
255	Амбулаторно-поликлиническое учреждение	Планируемый к размещению	*	Богородский городской округ	д. Большое Буньково	пос./см.	100	**
1084	Амбулаторно-поликлиническое учреждение	Планируемый к размещению	*	Богородский городской округ	пгт. Обухово, ул. Советская, в районе д.3	пос./см.	300	**
1117	Амбулаторно-поликлиническое учреждение	Планируемый к размещению	*	Богородский городской округ	д. Щемилово	пос./см.	120	**
258	Амбулаторно-поликлиническое учреждение	Планируемый к размещению	*	Городской округ Бронницы	г. Бронницы, мкр. Южный-1	пос./см.	100	**
259	Амбулаторно-поликлиническое учреждение	Планируемый к размещению	*	Городской округ Бронницы	г. Бронницы, ул. Пионерский переулок	пос./см.	25	**
260	Амбулаторно-поликлиническое учреждение (ГБУЗ МО «Раменская больница»)	Планируемый к реконструкции	*	Городской округ Бронницы	г. Бронницы, ул. Пионерский переулок д. 45	пос./см.	100	на существующей территории
261	Амбулаторно-поликлиническое учреждение	Планируемый к размещению	*	Городской округ Власиха	п. Власиха, мкр. Лесной	пос./см.	300	**
262	Амбулаторно-поликлиническое учреждение	Планируемый к размещению	*	Городской округ Власиха	п. Власиха	пос./см.	80	**
263	Амбулаторно-поликлиническое учреждение	Планируемый к размещению	*	Волоколамский муниципальный округ	пгт. Сычево	пос./см.	55	**

1	2	3	4	5	6	7	8	9
264	Амбулаторно-поликлиническое учреждение	Планируемый к размещению	*	Волоколамский муниципальный округ	с. Осташево	пос./см.	50	**
265	Амбулаторно-поликлиническое учреждение (ГБУЗ МО «Волоколамская больница»)	Планируемый к реконструкции	*	Волоколамский муниципальный округ	с. Теряево, ул. Морских пехотинцев, д. 3А	пос./см.	-	на существующей территории
266	Амбулаторно-поликлиническое учреждение	Планируемый к размещению	*	Городской округ Воскресенск	с. Косяково	пос./см.	90	**
267	Амбулаторно-поликлиническое учреждение	Планируемый к размещению	*	Городской округ Воскресенск	г. Белоозерский	пос./см.	420	**
268	Амбулаторно-поликлиническое учреждение	Планируемый к размещению	*	Городской округ Воскресенск	с. Федино	пос./см.	45	**
1242	Амбулаторно-поликлиническое учреждение	Планируемый к размещению	*	Городской округ Воскресенск	г. Воскресенск, ул. Рабочая	пос./см.	250	**
1246	Амбулаторно-поликлиническое учреждение	Планируемый к размещению	*	Городской округ Воскресенск	д. Чемодурово	пос./см.	40	**
271	Амбулаторно-поликлиническое учреждение (ГБУЗ МО «Дмитровская больница»)	Планируемый к реконструкции	*	Дмитровский муниципальный округ	г. Дмитров, ул. Больничная, д. 7	пос./см.	250	на существующей территории
272	Амбулаторно-поликлиническое учреждение	Планируемый к размещению	*	Дмитровский муниципальный округ	г. Дмитров, мкр. Заречье	пос./см.	30	**
273	Амбулаторно-поликлиническое учреждение	Планируемый к размещению	*	Дмитровский муниципальный округ	д. Бородино	пос./см.	170	**
274	Амбулаторно-поликлиническое учреждение	Планируемый к размещению	*	Дмитровский муниципальный округ	д. Кузяево, восточнее деревни, вдоль А-107	пос./см.	200	**
275	Амбулаторно-поликлиническое учреждение	Планируемый к размещению	*	Дмитровский муниципальный округ	д. Кузяево, восточнее деревни, вдоль А-107	пос./см.	200	**

1	2	3	4	5	6	7	8	9
276	Амбулаторно-поликлиническое учреждение	Планируемый к размещению	*	Дмитровский муниципальный округ	д. Маринино, центральная часть	пос./см.	215	**
279	Амбулаторно-поликлиническое учреждение	Планируемый к размещению	*	Дмитровский муниципальный округ	с. Костино, север	пос./см.	150	**
280	Амбулаторно-поликлиническое учреждение	Планируемый к размещению	*	Дмитровский муниципальный округ	с. Озеречное, ш. Рогачевское	пос./см.	54	**
281	Амбулаторно-поликлиническое учреждение	Планируемый к размещению	*	Дмитровский муниципальный округ	п. опытного хоз-ва «Ермолино»	пос./см.	70	**
283	Амбулаторно-поликлиническое учреждение	Планируемый к размещению	*	Дмитровский муниципальный округ	пгт. Некрасовский, мкр. Грудовая	пос./см.	52	**
284	Амбулаторно-поликлиническое учреждение (ГБУЗ МО «Дмитровская больница»)	Планируемый к реконструкции	*	Дмитровский муниципальный округ	п. дома отдыха «Горки»	пос./см.	480	на существующей территории
285	Амбулаторно-поликлиническое учреждение (ГБУЗ МО «Дмитровская больница»)	Планируемый к реконструкции	*	Дмитровский муниципальный округ	с. Рогачево, ул. Первомайская, д 37	пос./см.	50	на существующей территории
286	Амбулаторно-поликлиническое учреждение	Планируемый к размещению	*	Дмитровский муниципальный округ	п. совхоза «Останкино»	пос./см.	60	**
287	Амбулаторно-поликлиническое учреждение	Планируемый к размещению	*	Дмитровский муниципальный округ	с. Ольгово	пос./см.	15	**
1121	Амбулаторно-поликлиническое учреждение	Планируемый к размещению	*	Дмитровский муниципальный округ	д. Благовещенское	пос./см.	385	**
288	Амбулаторно-поликлиническое учреждение	Планируемый к размещению	*	Городской округ Долгопрудный	г. Долгопрудный, ул. Дирижабельная	пос./см.	100	**
289	Амбулаторно-поликлиническое учреждение	Планируемый к размещению	*	Городской округ Долгопрудный	г. Долгопрудный, мкр. Центральный	пос./см.	410	**

1	2	3	4	5	6	7	8	9
290	Амбулаторно-поликлиническое учреждение	Планируемый к размещению	*	Городской округ Долгопрудный	г. Долгопрудный, мкр. Хлебниково	пос./см.	110	**
291	Амбулаторно-поликлиническое учреждение	Планируемый к размещению	*	Городской округ Долгопрудный	г. Долгопрудный, мкр. Новый Волник, ул. Московская	пос./см.	230	**
292	Амбулаторно-поликлиническое учреждение	Планируемый к размещению	*	Городской округ Долгопрудный	г. Долгопрудный, ул. Парковая	пос./см.	200	**
1079	Амбулаторно-поликлиническое учреждение	Планируемый к размещению	*	Городской округ Долгопрудный	г. Долгопрудный, мкр. по пр. Пацаева	пос./см.	200	**
1122	Амбулаторно-поликлиническое учреждение	Планируемый к размещению	*	Городской округ Долгопрудный	г. Долгопрудный, мкр. Южный	пос./см.	400	**
1123	Амбулаторно-поликлиническое учреждение	Планируемый к размещению	*	Городской округ Долгопрудный	г. Долгопрудный, мкр. Виноградовские Горки	пос./см.	166	**
295	Амбулаторно-поликлиническое учреждение	Планируемый к размещению	*	Городской округ Домодедово	г. Домодедово, мкр. Южный	пос./см.	300	**
296	Амбулаторно-поликлиническое учреждение	Планируемый к размещению	*	Городской округ Домодедово	г. Домодедово, мкр. Западный, ул. Талалихина	пос./см.	410	**
297	Амбулаторно-поликлиническое учреждение	Планируемый к размещению	*	Городской округ Домодедово	г. Домодедово, мкр. Западный, ул. Дружба	пос./см.	269	**
299	Амбулаторно-поликлиническое учреждение	Планируемый к размещению	*	Городской округ Домодедово	г. Домодедово, мкр. Центральный, ул. Корнеева	пос./см.	28	**
300	Амбулаторно-поликлиническое учреждение	Планируемый к размещению	*	Городской округ Домодедово	г. Домодедово, мкр. Северный, ул. Гагарина	пос./см.	414	**
301	Амбулаторно-поликлиническое учреждение	Планируемый к размещению	*	Городской округ Домодедово	с. Константиново	пос./см.	10	**
302	Амбулаторно-поликлиническое учреждение	Планируемый к размещению	*	Городской округ Домодедово	г. Домодедово, мкр. Западный, ул. Текстильщиков	пос./см.	150	**

1	2	3	4	5	6	7	8	9
303	Амбулаторно-поликлиническое учреждение	Планируемый к размещению	*	Городской округ Домодедово	с. Ям, 50:28:0070228:170	пос./см.	216	**
304	Амбулаторно-поликлиническое учреждение	Планируемый к размещению	*	Городской округ Домодедово	г. Домодедово, мкр. Северный-Каллеро	пос./см.	647	**
305	Амбулаторно-поликлиническое учреждение	Планируемый к размещению	*	Городской округ Домодедово	г. Домодедово, мкр. Северный-Каллеро	пос./см.	180	**
306	Амбулаторно-поликлиническое учреждение	Планируемый к размещению	*	Городской округ Домодедово	г. Домодедово, мкр. Северный-Каллеро	пос./см.	190	**
307	Амбулаторно-поликлиническое учреждение	Планируемый к размещению	*	Городской округ Домодедово	г. Домодедово, мкр. Западный	пос./см.	100	**
309	Амбулаторно-поликлиническое учреждение	Планируемый к размещению	*	Городской округ Домодедово	г. Домодедово, мкр. Белые Столбы, д. Данилово	пос./см.	400	**
310	Амбулаторно-поликлиническое учреждение	Планируемый к размещению	*	Городской округ Домодедово	с. Красный Путь	пос./см.	100	**
1019	Амбулаторно-поликлиническое учреждение	Планируемый к размещению	*	Городской округ Домодедово	г. Домодедово, мкр. Авиационный	пос./см.	100	**
1125	Амбулаторно-поликлиническое учреждение	Планируемый к размещению	*	Городской округ Домодедово	г. Домодедово, мкр. «Южный»	пос./см.	326	**
1126	Амбулаторно-поликлиническое учреждение	Планируемый к размещению	*	Городской округ Домодедово	д. Угрюмово	пос./см.	75	**
311	Амбулаторно-поликлиническое учреждение	Планируемый к размещению	*	Городской округ Дубна	г. Дубна, Российский центр программирования	пос./см.	40	**
312	Амбулаторно-поликлиническое учреждение	Планируемый к размещению	Программа МО «Строительство объектов социальной инфраструктуры»	Городской округ Дубна	г. Дубна, ул. Промышленная	пос./см.	200	**
1110	Амбулаторно-поликлиническое учреждение	Планируемый к размещению	*	Городской округ Дубна	г. Дубна, в районе ул. Юркино	пос./см.	160	**

1	2	3	4	5	6	7	8	9
313	Амбулаторно-поликлиническое учреждение (общей площадью 1560 кв.м.)	Планируемый к размещению	*	Муниципальный округ Егорьевск	г. Егорьевск, 7 микрорайон	пос./см.	-	**
314	Амбулаторно-поликлиническое учреждение	Планируемый к размещению	*	Городской округ Жуковский	правый берег р. Москва	пос./см.	273	**
315	Амбулаторно-поликлиническое учреждение	Планируемый к размещению	*	Городской округ Жуковский	в районе ул. Луч-ул. Клубная - ул. Мичурина	пос./см.	340	**
316	Амбулаторно-поликлиническое учреждение	Планируемый к размещению	*	Городской округ Жуковский	на территории нового жилищного строительства левый берег, а/д подъезд к г. Жуковский	пос./см.	300	**
317	Амбулаторно-поликлиническое учреждение	Планируемый к размещению	*	Городской округ Жуковский	территория малоэтажной жилой застройки Инвестиционная программа «Национальный центр авиастроения»	пос./см.	600	**
318	Амбулаторно-поликлиническое учреждение	Планируемый к размещению	*	Городской округ Жуковский	территория малоэтажной жилой застройки Инвестиционная программа «Национальный центр авиастроения»	пос./см.	600	**
319	Амбулаторно-поликлиническое учреждение (ГБУЗ МО «Зарайская больница»)	Планируемый к реконструкции	*	Муниципальный округ Зарайск	с. Чулки-Соколово, ул Центральная, д 1	пос./см.	70	на существующей территории
320	Амбулаторно-поликлиническое учреждение (ГБУЗ МО «Зарайская больница»)	Планируемый к реконструкции	*	Муниципальный округ Зарайск	в районе д. Мендюкино	пос./см.	42	на существующей территории
322	Амбулаторно-поликлиническое учреждение	Планируемый к размещению	*	Муниципальный округ Зарайск	п. Масловский	пос./см.	100	**

1	2	3	4	5	6	7	8	9
323	Амбулаторно-поликлиническое учреждение	Планируемый к размещению	*	Муниципальный округ Зарайск	п. Центральной усадьбы совхоза «40 лет Октября»	пос./см.	100	**
324	Амбулаторно-поликлиническое учреждение	Планируемый к размещению	*	Муниципальный округ Зарайск	г. Зарайск	пос./см.	100	**
325	Амбулаторно-поликлиническое учреждение	Планируемый к размещению	*	Муниципальный округ Зарайск	д. Карино	пос./см.	100	**
326	Амбулаторно-поликлиническое учреждение	Планируемый к размещению	*	ЗАТО городской округ Звёздный городок	п. Звёздный городок	пос./см.	178	**
327	Амбулаторно-поликлиническое учреждение (ГБУЗ МО «Истринская клиническая больница»)	Планируемый к реконструкции	*	Муниципальный округ Истра	с. Новопетровское, Советская ул, д 2	пос./см.	50	на существующей территории
329	Амбулаторно-поликлиническое учреждение	Планируемый к размещению	*	Муниципальный округ Истра	г. Истра	пос./см.	140	**
330	Амбулаторно-поликлиническое учреждение	Планируемый к размещению	*	Муниципальный округ Истра	г. Дедовск	пос./см.	150	**
331	Амбулаторно-поликлиническое учреждение	Планируемый к размещению	*	Муниципальный округ Истра	г. Дедовск	пос./см.	100	**
332	Амбулаторно-поликлиническое учреждение	Планируемый к размещению	*	Муниципальный округ Истра	г. Дедовск	пос./см.	60	**
333	Амбулаторно-поликлиническое учреждение	Планируемый к размещению	*	Муниципальный округ Истра	с. Исаково	пос./см.	57	**
334	Амбулаторно-поликлиническое учреждение	Планируемый к размещению	*	Муниципальный округ Истра	с. Павловская Слобода	пос./см.	60	**
335	Амбулаторно-поликлиническое учреждение	Планируемый к размещению	*	Муниципальный округ Истра	д. Красный Посёлок	пос./см.	22	**
336	Амбулаторно-поликлиническое учреждение	Планируемый к размещению	*	Муниципальный округ Истра	д. Лукино	пос./см.	110	**

1	2	3	4	5	6	7	8	9
337	Амбулаторно-поликлиническое учреждение (ГБУЗ МО «Истринская клиническая больница»)	Планируемый к реконструкции	*	Муниципальный округ Истра	д. Бужарово, ул Центральная, д 10	пос./см.	80	на существующей территории
338	Амбулаторно-поликлиническое учреждение	Планируемый к размещению	*	Муниципальный округ Истра	г. Дедовск	пос./см.	40	**
339	Амбулаторно-поликлиническое учреждение	Планируемый к размещению	*	Муниципальный округ Истра	п. Глебовский	пос./см.	250	**
341	Амбулаторно-поликлиническое учреждение	Планируемый к размещению	*	Муниципальный округ Истра	д. Рычково	пос./см.	210	**
342	Амбулаторно-поликлиническое учреждение	Планируемый к размещению	*	Муниципальный округ Истра	д. Покровское	пос./см.	450	**
343	Амбулаторно-поликлиническое учреждение	Планируемый к размещению	*	Муниципальный округ Истра	д. Павловское	пос./см.	175	**
345	Амбулаторно-поликлиническое учреждение	Планируемый к размещению	*	Муниципальный округ Истра	д. Лужки	пос./см.	70	**
346	Амбулаторно-поликлиническое учреждение	Планируемый к размещению	*	Муниципальный округ Истра	д. Исаково	пос./см.	40	**
347	Амбулаторно-поликлиническое учреждение	Планируемый к размещению	*	Муниципальный округ Истра	д. Высоково	пос./см.	50	**
348	Амбулаторно-поликлиническое учреждение	Планируемый к размещению	*	Муниципальный округ Истра	д. Мансурово	пос./см.	40	**
349	Амбулаторно-поликлиническое учреждение	Планируемый к размещению	*	Муниципальный округ Истра	г. Истра, южная часть	пос./см.	45	**
352	Амбулаторно-поликлиническое учреждение	Планируемый к размещению	*	Муниципальный округ Истра	д. Загорье	пос./см.	110	**
354	Амбулаторно-поликлиническое учреждение	Планируемый к размещению	*	Муниципальный округ Истра	д. Черная	пос./см.	200	**

1	2	3	4	5	6	7	8	9
1167	Амбулаторно-поликлиническое учреждение	Планируемый к размещению	*	Муниципальный округ Истра	д. Котово	пос./см.	165	**
1247	Амбулаторно-поликлиническое учреждение	Планируемый к размещению	*	Муниципальный округ Истра	с. Павловская Слобода	пос./см.	178	**
1253	Амбулаторно-поликлиническое учреждение	Планируемый к размещению	*	Муниципальный округ Истра	д. Долево	пос./см.	108	**
356	Амбулаторно-поликлиническое учреждение	Планируемый к размещению	*	Городской округ Кашира	д. Ледово	пос./см.	20	**
357	Амбулаторно-поликлиническое учреждение	Планируемый к размещению	*	Городской округ Кашира	п. Тарасково	пос./см.	40	**
1258	Амбулаторно-поликлиническое учреждение	Планируемый к размещению	*	Городской округ Кашира	г. Кашира, пересечение Каширского проспекта и ул. Путейская	пос./см.	115	**
365	Амбулаторно-поликлиническое учреждение	Планируемый к размещению	*	Городской округ Клин	п. Нудоль	пос./см.	65	**
366	Амбулаторно-поликлиническое учреждение	Планируемый к размещению	*	Городской округ Клин	г. Клин	пос./см.	1596	**
368	Амбулаторно-поликлиническое учреждение	Планируемый к размещению	*	Городской округ Коломна	п. Бюрки	пос./см.	75	**
369	Амбулаторно-поликлиническое учреждение	Планируемый к размещению	*	Городской округ Коломна	с. Нижнее Хорошово	пос./см.	110	**
371	Амбулаторно-поликлиническое учреждение (ГБУЗ МО «Коломенская больница»)	Планируемый к реконструкции	*	Городской округ Коломна	п. Сергиевский, ул. Центральная, 14	пос./см.	28	на существующей территории
372	Амбулаторно-поликлиническое учреждение (ГБУЗ МО «Коломенская больница»)	Планируемый к реконструкции	*	Городской округ Коломна	п. Лесной, ул. Советская, 20	пос./см.	47	на существующей территории

1	2	3	4	5	6	7	8	9
373	Амбулаторно-поликлиническое учреждение	Планируемый к размещению	*	Городской округ Коломна	д. Зарудня	пос./см.	100	**
374	Амбулаторно-поликлиническое учреждение	Планируемый к размещению	*	Городской округ Коломна	с. Акажьево	пос./см.	82	**
375	Амбулаторно-поликлиническое учреждение	Планируемый к размещению	*	Городской округ Коломна	п. Проводник	пос./см.	60	**
1102	Амбулаторно-поликлиническое учреждение	Планируемый к размещению	*	Городской округ Коломна	г. Коломна	пос./см.	357	**
377	Амбулаторно-поликлиническое учреждение	Планируемый к размещению	*	Городской округ Королёв	мкр. Болшево, Первомайский, улица Советская	пос./см.	100	**
378	Амбулаторно-поликлиническое учреждение	Планируемый к размещению	*	Городской округ Королёв	ул. Речная	пос./см.	100	**
379	Амбулаторно-поликлиническое учреждение	Планируемый к размещению	*	Городской округ Королёв	жилые микрорайоны (строительные кварталы) № 12 и № 17	пос./см.	100	**
380	Амбулаторно-поликлиническое учреждение	Планируемый к размещению	*	Городской округ Королёв	ул. Держинского, 12	пос./см.	425	**
381	Амбулаторно-поликлиническое учреждение	Планируемый к размещению	*	Городской округ Королёв	проспект Космонавтов, 36	пос./см.	100	**
382	Амбулаторно-поликлиническое учреждение	Планируемый к размещению	Программа МО «Строительство объектов социальной инфраструктуры»	Городской округ Королёв	ул. Циалковского, 24	пос./см.	1000	**
385	Амбулаторно-поликлиническое учреждение	Планируемый к размещению	*	Городской округ Котельники	г. Котельники, район ТПУ «Котельники»	пос./см.	100	**
386	Амбулаторно-поликлиническое учреждение	Планируемый к размещению	*	Городской округ Котельники	г. Котельники, район ТПУ «Котельники»	пос./см.	100	**

1	2	3	4	5	6	7	8	9
387	Амбулаторно-поликлиническое учреждение	Планируемый к размещению	*	Городской округ Котельники	г. Котельники, Новогорьевское шоссе, проезд Яничкина, улица Большая Колхозная	пос./см.	450	**
389	Амбулаторно-поликлиническое учреждение	Планируемый к размещению	*	Городской округ Котельники	г. Котельники, мкр «Новый Ковровый»	пос./см.	154	**
390	Амбулаторно-поликлиническое учреждение (ГБУЗ МО «Котельниковская поликлиника»)	Планируемый к реконструкции	*	Городской округ Котельники	г. Котельники, мкр. Белая Дача, уч-к 2/4	пос./см.	60	на существующей территории
391	Амбулаторно-поликлиническое учреждение (ГБУЗ МО «Котельниковская поликлиника»)	Планируемый к реконструкции	*	Городской округ Котельники	г. Котельники, мкр. Силикат, д. 42	пос./см.	240	на существующей территории
392	Амбулаторно-поликлиническое учреждение	Планируемый к размещению	*	Городской округ Котельники	г. Котельники, мкр. «Южный»	пос./см.	110	**
393	Амбулаторно-поликлиническое учреждение	Планируемый к размещению	*	Городской округ Котельники	г. Котельники, мкр. «Южный»	пос./см.	150	**
398	Амбулаторно-поликлиническое учреждение	Планируемый к размещению	*	Городской округ Красногорск	г. Красногорск, мкр «Брусчатый поселок», ул. Народного ополчения	пос./см.	100	**
400	Амбулаторно-поликлиническое учреждение	Планируемый к размещению	*	Городской округ Красногорск	г. Красногорск, вблизи д. Анисеевка, мкр Опалиха, ул. Геологов	пос./см.	237	**
404	Амбулаторно-поликлиническое учреждение	Планируемый к размещению	*	Городской округ Красногорск	пгт. Сабурово	пос./см.	205	**
406	Амбулаторно-поликлиническое учреждение	Планируемый к размещению	*	Городской округ Красногорск	пгт. Нахабино, мкр Красногорский	пос./см.	200	**
411	Амбулаторно-поликлиническое учреждение	Планируемый к размещению	*	Городской округ Красногорск	п. Ильинское-Усово	пос./см.	400	**
412	Амбулаторно-поликлиническое учреждение	Планируемый к размещению	*	Городской округ Красногорск	с. Ильинское	пос./см.	400	**

1	2	3	4	5	6	7	8	9
413	Амбулаторно-поликлиническое учреждение	Планируемый к размещению	*	Городской округ Красногорск	г. Красногорск, Мякинино (север)	пос./см.	115	**
414	Амбулаторно-поликлиническое учреждение	Планируемый к размещению	*	Городской округ Красногорск	г. Красногорск, Мякинино (юг)	пос./см.	282	**
416	Амбулаторно-поликлиническое учреждение	Планируемый к размещению	*	Городской округ Красногорск	пгт. Сабурово	пос./см.	100	**
417	Амбулаторно-поликлиническое учреждение	Планируемый к размещению	*	Городской округ Красногорск	д. Аристово	пос./см.	70	**
418	Амбулаторно-поликлиническое учреждение	Планируемый к размещению	*	Городской округ Красногорск	д. Гаврилково	пос./см.	660	**
420	Амбулаторно-поликлиническое учреждение	Планируемый к размещению	*	Городской округ Красногорск	г. Красногорск, Ильинский тупик	пос./см.	121	**
421	Амбулаторно-поликлиническое учреждение	Планируемый к размещению	*	Городской округ Красногорск	г. Красногорск, ЖК «Тетрис»	пос./см.	71	**
422	Амбулаторно-поликлиническое учреждение	Планируемый к размещению	*	Городской округ Красногорск	г. Красногорск, мкр. Опаиха	пос./см.	76	**
423	Амбулаторно-поликлиническое учреждение	Планируемый к размещению	*	Городской округ Красногорск	г. Красногорск, Мякиннская Пойма	пос./см.	216	**
425	Амбулаторно-поликлиническое учреждение	Планируемый к размещению	*	Городской округ Красногорск	д. Глухово	пос./см.	150	**
426	Амбулаторно-поликлиническое учреждение	Планируемый к размещению	*	Городской округ Красногорск	пгт. Нахабино правый берег р. Нахабинка	пос./см.	230	**
429	Амбулаторно-поликлиническое учреждение	Планируемый к размещению	*	Городской округ Красногорск	пгт. Сабурово	пос./см.	300	**
935	Амбулаторно-поликлиническое учреждение	Планируемый к размещению	*	Городской округ Красногорск	г. Красногорск, ЖК «Опаиха Парк»	пос./см.	102	**

1	2	3	4	5	6	7	8	9
1104	Амбулаторно-поликлиническое учреждение	Планируемый к размещению	*	Городской округ Красноярск	с. Николо-Урюпино	пос./см.	256	**
1105	Амбулаторно-поликлиническое учреждение	Планируемый к размещению	*	Городской округ Красноярск	д. Козино	пос./см.	342	**
1106	Амбулаторно-поликлиническое учреждение	Планируемый к размещению	*	Городской округ Красноярск	д. Козино	пос./см.	246	**
1128	Амбулаторно-поликлиническое учреждение	Планируемый к размещению	*	Городской округ Красноярск	г. Красногорск, севернее ул. Карбышева	пос./см.	64	**
1200	Амбулаторно-поликлиническое учреждение (ГБУЗ МО «Красногорская больница»)	Планируемый к реконструкции	Программа МО «Строительство объектов социальной инфраструктуры»	Городской округ Красноярск	пгт. Нахабино, ул. Институтская, д. 9а	пос./см.	550	**
1207	Амбулаторно-поликлиническое учреждение (Здание блока наркологического амбулаторно-поликлинического отделения)	Планируемый к размещению	Программа МО «Строительство объектов социальной инфраструктуры»	Городской округ Красноярск	г. Красногорск, ул. Речная, д. 29	пос./см.	150	**
1243	Амбулаторно-поликлиническое учреждение	Планируемый к размещению	*	Городской округ Красноярск	пгт. Оградное	пос./см.	214	**
1222	Амбулаторно-поликлиническое учреждение	Планируемый к размещению	*	Городской округ Красноярск	г. Красногорск, Красногорский бульвар	пос./см.	103	**
430	Амбулаторно-поликлиническое учреждение	Планируемый к размещению	*	Ленинский городской округ	пгт. Боброво	пос./см.	600	**
432	Амбулаторно-поликлиническое учреждение	Планируемый к размещению	*	Ленинский городской округ	п. Битца	пос./см.	355	**
433	Амбулаторно-поликлиническое учреждение	Планируемый к размещению	*	Ленинский городской округ	пгт. Лопатино	пос./см.	600	**

1	2	3	4	5	6	7	8	9
434	Амбулаторно-поликлиническое учреждение	Планируемый к размещению	*	Ленинский городской округ	г. Видное	пос./см.	98	**
435	Амбулаторно-поликлиническое учреждение	Планируемый к размещению	*	Ленинский городской округ	д. Сапроново	пос./см.	350	**
437	Амбулаторно-поликлиническое учреждение	Планируемый к размещению	*	Ленинский городской округ	д. Сапроново	пос./см.	80	**
439	Амбулаторно-поликлиническое учреждение	Планируемый к размещению	*	Ленинский городской округ	п. Мещерино	пос./см.	200	**
440	Амбулаторно-поликлиническое учреждение	Планируемый к размещению	*	Ленинский городской округ	п. Володарского	пос./см.	150	**
441	Амбулаторно-поликлиническое учреждение	Планируемый к размещению	*	Ленинский городской округ	д. Коробово	пос./см.	485	**
442	Амбулаторно-поликлиническое учреждение	Планируемый к размещению	*	Ленинский городской округ	пгт. Молоково	пос./см.	110	**
443	Амбулаторно-поликлиническое учреждение	Планируемый к размещению	*	Ленинский городской округ	пос. Развилка	пос./см.	220	**
444	Амбулаторно-поликлиническое учреждение	Планируемый к размещению	*	Ленинский городской округ	с. Булатниково	пос./см.	385	**
446	Амбулаторно-поликлиническое учреждение	Планируемый к размещению	*	Ленинский городской округ	д. Спасское	пос./см.	212	**
448	Амбулаторно-поликлиническое учреждение	Планируемый к размещению	*	Ленинский городской округ	д. Калиновка	пос./см.	400	**
449	Амбулаторно-поликлиническое учреждение	Планируемый к размещению	*	Ленинский городской округ	д. Калиновка	пос./см.	535	**
450	Амбулаторно-поликлиническое учреждение	Планируемый к размещению	*	Ленинский городской округ	д. Богланиха	пос./см.	381	**

1	2	3	4	5	6	7	8	9
451	Амбулаторно-поликлиническое учреждение	Планируемый к размещению	*	Ленинский городской округ	д. Коробово	пос./см.	235	**
453	Амбулаторно-поликлиническое учреждение	Планируемый к размещению	*	Ленинский городской округ	д. Дальние Прудыши	пос./см.	1050	**
454	Амбулаторно-поликлиническое учреждение	Планируемый к размещению	*	Ленинский городской округ	с. Остров	пос./см.	650	**
455	Амбулаторно-поликлиническое учреждение	Планируемый к размещению	*	Ленинский городской округ	с. Остров	пос./см.	650	**
456	Амбулаторно-поликлиническое учреждение	Планируемый к размещению	*	Ленинский городской округ	пос. Развилка	пос./см.	90	**
457	Амбулаторно-поликлиническое учреждение	Планируемый к размещению	*	Ленинский городской округ	пос. Развилка	пос./см.	100	**
458	Амбулаторно-поликлиническое учреждение	Планируемый к размещению	*	Ленинский городской округ	п. Ленинский	пос./см.	385	**
459	Амбулаторно-поликлиническое учреждение	Планируемый к размещению	*	Ленинский городской округ	д. Сапроново	пос./см.	176	**
212	Амбулаторно-поликлиническое учреждение	Планируемый к размещению	*	Ленинский городской округ	с. Булатниково	пос./см.	90	**
1130	Амбулаторно-поликлиническое учреждение	Планируемый к размещению	*	Ленинский городской округ	пгт. Молоково	пос./см.	340	**
1257	Амбулаторно-поликлиническое учреждение	Планируемый к размещению	*	Ленинский городской округ	д. Сапроново	пос./см.	56	**
1259	Амбулаторно-поликлиническое учреждение	Планируемый к размещению	*	Ленинский городской округ	д. Пуговичино	пос./см.	316	**
461	Амбулаторно-поликлиническое учреждение (ГБУЗ МО «Лобненская больница»)	Планируемый к реконструкции	*	Городской округ Лобня	г. Лобня, ул. Заречная, д. 15Е (на территории существующей больницы)	пос./см.	800	на существующей территории

1	2	3	4	5	6	7	8	9
462	Амбулаторно-поликлиническое учреждение	Планируемый к размещению	*	Городской округ Лобня	г. Лобня, мкр. Красная Поляна	пос./см.	500	**
464	Амбулаторно-поликлиническое учреждение	Планируемый к размещению	*	Городской округ Лосино-Петровский	пгт. Свердловский Лукино-Варино	пос./см.	350	**
466	Амбулаторно-поликлиническое учреждение	Планируемый к размещению	*	Городской округ Лосино-Петровский	пгт. Свердловский Лукино-Варино	пос./см.	330	**
467	Амбулаторно-поликлиническое учреждение	Планируемый к размещению	*	Муниципальный округ Лотошино	д. Савостино	пос./см.	139	**
468	Амбулаторно-поликлиническое учреждение (ГБУЗ МО «Луховицкая больница»)	Планируемый к реконструкции	*	Муниципальный округ Луховицы	п. Красная Пойма, ул. Лесная, 6	пос./см.	50	на существующей территории
469	Амбулаторно-поликлиническое учреждение	Планируемый к размещению	*	Муниципальный округ Луховицы	с. Дединово, ул. Советская, 10А	пос./см.	10	**
1134	Амбулаторно-поликлиническое учреждение (ГБУЗ МО «Луховицкая больница»)	Планируемый к реконструкции	*	Муниципальный округ Луховицы	г. Луховицы г, ул. Мира, д 39/5	пос./см.	50	**
1135	Амбулаторно-поликлиническое учреждение (ГБУЗ МО «Луховицкая больница»)	Планируемый к реконструкции	*	Муниципальный округ Луховицы	г. Луховицы г, ул. Мира, д 17А	пос./см.	98	**
1248	Амбулаторно-поликлиническое учреждение	Планируемый к размещению	*	Муниципальный округ Луховицы	с. Дединово	пос./см.	84	**
471	Амбулаторно-поликлиническое учреждение	Планируемый к размещению	*	Городской округ Лыткарино	г. Лыткарино, кварталы 4, 6, 8, ул. Спортивная, д.13	пос./см.	110	**
472	Амбулаторно-поликлиническое учреждение	Планируемый к размещению	*	Городской округ Лыткарино	г. Лыткарино, квартал 11, ул. Ухтомского	пос./см.	70	**

1	2	3	4	5	6	7	8	9
473	Амбулаторно-поликлиническое учреждение	Планируемый к размещению	*	Городской округ Лыткарино	г. Лыткарино, долина Москва-реки	пос./см.	115	**
474	Амбулаторно-поликлиническое учреждение	Планируемый к размещению	*	Городской округ Лыткарино	г. Лыткарино, долина Москва-реки	пос./см.	425	**
475	Амбулаторно-поликлиническое учреждение	Планируемый к размещению	*	Городской округ Лыткарино	г. Лыткарино, долина Москва-реки	пос./см.	420	**
476	Амбулаторно-поликлиническое учреждение	Планируемый к размещению	*	Городской округ Лыткарино	г. Лыткарино, мкр.6	пос./см.	78	**
1261	Амбулаторно-поликлиническое учреждение	Планируемый к размещению	*	Городской округ Лыткарино	г. Лыткарино, ЗУ 50:53:0010206:5968	пос./см.	282	**
477	Амбулаторно-поликлиническое учреждение (ГБУЗ МО «Лыткаринская больница»)	Планируемый к реконструкции	*	Городской округ Лыткарино	г. Лыткарино, ул. Коммунистическая, д. 63, к.3	пос./см.	90	на существующей территории
269	Амбулаторно-поликлиническое учреждение	Планируемый к размещению	*	Городской округ Люберцы	г. Дзержинский	пос./см.	250	**
479	Амбулаторно-поликлиническое учреждение	Планируемый к размещению	*	Городской округ Люберцы	пгт. Красково, ул. Карла Маркса, в районе существующей больницы	пос./см.	100	**
480	Амбулаторно-поликлиническое учреждение	Планируемый к размещению	*	Городской округ Люберцы	г. Люберцы, район Красная горка, мкр.12	пос./см.	300	**
483	Амбулаторно-поликлиническое учреждение	Планируемый к размещению	*	Городской округ Люберцы	г. Люберцы, территория бывшего завода Ухтомского	пос./см.	150	**
488	Амбулаторно-поликлиническое учреждение	Планируемый к размещению	*	Городской округ Люберцы	г. Люберцы, мкр. 3-3А	пос./см.	360	**
490	Амбулаторно-поликлиническое учреждение	Планируемый к размещению	*	Городской округ Люберцы	пгт. Жилино-1	пос./см.	305	**
491	Амбулаторно-поликлиническое учреждение	Планируемый к размещению	*	Городской округ Люберцы	пгт. Мирный	пос./см.	540	**

1	2	3	4	5	6	7	8	9
492	Амбулаторно-поликлиническое учреждение	Планируемый к размещению	*	Городской округ Люберцы	пгт. Томилино, мкр Птицефабрика	пос./см.	120	**
640	Амбулаторно-поликлиническое учреждение	Планируемый к размещению	*	Городской округ Люберцы	д. Островцы мкр «Новые Островцы»	пос./см.	450	**
648	Амбулаторно-поликлиническое учреждение	Планируемый к размещению	*	Городской округ Люберцы	д. Михнево / 50:23:0030153:13	пос./см.	350	**
657	Амбулаторно-поликлиническое учреждение	Планируемый к размещению	*	Городской округ Люберцы	д. Островцы	пос./см.	150	**
1137	Амбулаторно-поликлиническое учреждение	Планируемый к размещению	*	Городской округ Люберцы	д. Токарево	пос./см.	210	**
1226	Амбулаторно-поликлиническое учреждение	Планируемый к размещению	*	Городской округ Люберцы	г. Дзержинский, участок Остров	пос./см.	400	**
494	Амбулаторно-поликлиническое учреждение	Планируемый к размещению	*	Можайский муниципальный округ	д. Горки	пос./см.	50	**
495	Амбулаторно-поликлиническое учреждение	Планируемый к размещению	*	Можайский муниципальный округ	д. Горотово	пос./см.	20	**
496	Амбулаторно-поликлиническое учреждение (ГБУЗ МО «Можайская больница»)	Планируемый к реконструкции	*	Можайский муниципальный округ	д. Клементьево	пос./см.	11	на существующей территории
497	Амбулаторно-поликлиническое учреждение (ГБУЗ МО «Можайская больница»)	Планируемый к реконструкции	*	Можайский муниципальный округ	с. Поречье, ул Большая, д 1	пос./см.	28	на существующей территории
498	Амбулаторно-поликлиническое учреждение	Планируемый к размещению	*	Можайский муниципальный округ	д. Новый Путь	пос./см.	75	**
499	Амбулаторно-поликлиническое учреждение	Планируемый к размещению	*	Можайский муниципальный округ	д. Облянищево	пос./см.	50	**

1	2	3	4	5	6	7	8	9
500	Амбулаторно-поликлиническое учреждение (ГБУЗ МО «Можайская больница»)	Планируемый к реконструкции	*	Можайский муниципальный округ	с. Тропарево, ул. Амбулаторная, д 6А	пос./см.	55	на существующей территории
501	Амбулаторно-поликлиническое учреждение (ГБУЗ МО «Можайская больница»)	Планируемый к реконструкции	*	Можайский муниципальный округ	п. Медико-инструментального завода, ул 1-я Заводская, корп 1	пос./см.	60	на существующей территории
502	Амбулаторно-поликлиническое учреждение	Планируемый к размещению	*	Можайский муниципальный округ	п. Строитель	пос./см.	150	**
503	Амбулаторно-поликлиническое учреждение	Планируемый к размещению	*	Можайский муниципальный округ	г. Можайск, северная часть 5 мкр, ул. Мира, 11	пос./см.	230	**
504	Амбулаторно-поликлиническое учреждение	Планируемый к размещению	*	Можайский муниципальный округ	пгт. Уваровка	пос./см.	28	**
505	Амбулаторно-поликлиническое учреждение	Планируемый к размещению	*	Можайский муниципальный округ	д. Александровка	пос./см.	50	**
506	Амбулаторно-поликлиническое учреждение	Планируемый к размещению	*	Можайский муниципальный округ	д. Красновидово	пос./см.	5	**
507	Амбулаторно-поликлиническое учреждение	Планируемый к размещению	*	Можайский муниципальный округ	д. Мышкино	пос./см.	5	**
508	Амбулаторно-поликлиническое учреждение	Планируемый к размещению	*	Можайский муниципальный округ	На землях, принадлежащих ООО «Компания Сити Лэнд Групп»	пос./см.	115	**
509	Амбулаторно-поликлиническое учреждение	Планируемый к размещению	*	Можайский муниципальный округ	На землях, принадлежащих ООО «Компания Сити Лэнд Групп»	пос./см.	85	**
510	Амбулаторно-поликлиническое учреждение	Планируемый к размещению	*	Можайский муниципальный округ	На землях, принадлежащих ООО «Компания Сити Лэнд Групп»	пос./см.	625	**

1	2	3	4	5	6	7	8	9
511	Амбулаторно-поликлиническое учреждение	Планируемый к размещению	*	Можайский муниципальный округ	На землях, принадлежащих ООО «Компания Сити Лэнд Групп»	пос./см.	440	**
512	Амбулаторно-поликлиническое учреждение	Планируемый к размещению	*	Можайский муниципальный округ	На землях, принадлежащих ООО «Компания Сити Лэнд Групп»	пос./см.	200	**
513	Амбулаторно-поликлиническое учреждение	Планируемый к размещению	*	Можайский муниципальный округ	На землях, принадлежащих ООО «Компания Сити Лэнд Групп»	пос./см.	200	**
514	Амбулаторно-поликлиническое учреждение	Планируемый к размещению	*	Можайский муниципальный округ	На землях, принадлежащих ООО «Компания Сити Лэнд Групп», д. Цветки	пос./см.	700	**
515	Амбулаторно-поликлиническое учреждение	Планируемый к размещению	*	Можайский муниципальный округ	На землях, принадлежащих ООО «Компания Сити Лэнд Групп», д. Горбуны	пос./см.	700	**
516	Амбулаторно-поликлиническое учреждение	Планируемый к размещению	*	Можайский муниципальный округ	На землях, принадлежащих ООО «Компания Сити Лэнд Групп», д. Горбуны	пос./см.	700	**
517	Амбулаторно-поликлиническое учреждение	Планируемый к размещению	*	Можайский муниципальный округ	На землях, принадлежащих ООО «Компания Сити Лэнд Групп»	пос./см.	660	**
518	Амбулаторно-поликлиническое учреждение	Планируемый к размещению	*	Можайский муниципальный округ	На землях, принадлежащих ООО «Компания Сити Лэнд Групп», д. Кусково	пос./см.	500	**
519	Амбулаторно-поликлиническое учреждение	Планируемый к размещению	*	Можайский муниципальный округ	На землях, принадлежащих ООО «Компания Сити Лэнд Групп», д. Кусково	пос./см.	500	**
520	Амбулаторно-поликлиническое учреждение	Планируемый к размещению	*	Можайский муниципальный округ	На землях, принадлежащих ООО «Компания Сити Лэнд Групп», д. Кусково	пос./см.	700	**

1	2	3	4	5	6	7	8	9
521	Амбулаторно-поликлиническое учреждение	Планируемый к размещению	*	Городской округ Мытищи	г. Мытищи, мкр. 17-А, «Осенний квартал»	пос./см.	320	**
522	Амбулаторно-поликлиническое учреждение	Планируемый к размещению	*	Городской округ Мытищи	г. Мытищи, мкр. 17-А, «Осенний квартал»	пос./см.	305	**
523	Амбулаторно-поликлиническое учреждение	Планируемый к размещению	*	Городской округ Мытищи	г. Мытищи, мкр 16, корп.51	пос./см.	430	**
525	Амбулаторно-поликлиническое учреждение	Планируемый к размещению	*	Городской округ Мытищи	г. Мытищи, 25 А	пос./см.	170	**
526	Амбулаторно-поликлиническое учреждение	Планируемый к размещению	*	Городской округ Мытищи	д. Зимино	пос./см.	140	**
527	Амбулаторно-поликлиническое учреждение	Планируемый к размещению	*	Городской округ Мытищи	д. Зимино	пос./см.	150	**
529	Амбулаторно-поликлиническое учреждение	Планируемый к размещению	*	Городской округ Мытищи	г. Мытищи, ул. Веры Волошиной, д. 19/16 и д. 21 (мкр.20,20А)	пос./см.	250	**
530	Амбулаторно-поликлиническое учреждение	Планируемый к размещению	*	Городской округ Мытищи	д. Болтино	пос./см.	74	**
533	Амбулаторно-поликлиническое учреждение	Планируемый к размещению	*	Городской округ Мытищи	д. Бородино	пос./см.	81	**
534	Амбулаторно-поликлиническое учреждение	Планируемый к размещению	*	Городской округ Мытищи	г. Мытищи, мкр 25А	пос./см.	155	**
536	Амбулаторно-поликлиническое учреждение	Планируемый к размещению	*	Городской округ Мытищи	восточнее д. Свиноедово (д. Коргашино)	пос./см.	530	**
537	Амбулаторно-поликлиническое учреждение	Планируемый к размещению	*	Городской округ Мытищи	п. Нагорное	пос./см.	140	**
538	Амбулаторно-поликлиническое учреждение	Планируемый к размещению	*	Городской округ Мытищи	г. Мытищи	пос./см.	255	**

1	2	3	4	5	6	7	8	9
539	Амбулаторно-поликлиническое учреждение (ГБУЗ МО «Мытищинская областная клиническая больница»)	Планируемый к реконструкции	*	Городской округ Мытищи	г. Мытищи, мкр.29	пос./см.	300	на существующей территории
541	Амбулаторно-поликлиническое учреждение	Планируемый к размещению	*	Городской округ Мытищи	г. Мытищи, вблизи д. Челобитьево	пос./см.	350	**
543	Амбулаторно-поликлиническое учреждение	Планируемый к размещению	*	Городской округ Мытищи	г. Мытищи, Метровагонмаш	пос./см.	155	**
544	Амбулаторно-поликлиническое учреждение	Планируемый к размещению	*	Городской округ Мытищи	г. Мытищи, ул. Юбилейная	пос./см.	76	**
547	Амбулаторно-поликлиническое учреждение	Планируемый к размещению	*	Городской округ Мытищи	г. Мытищи, ул. Троицкая	пос./см.	160	**
548	Амбулаторно-поликлиническое учреждение	Планируемый к размещению	*	Городской округ Мытищи	г. Мытищи, ул. Пионерская (мкр22)	пос./см.	60	**
1092	Амбулаторно-поликлиническое учреждение	Планируемый к размещению	*	Городской округ Мытищи	г. Мытищи (земельный участок с кадастровым номером 50:12:0101003:3532)	пос./см.	-	**
1211	Амбулаторно-поликлиническое учреждение	Планируемый к размещению	*	Городской округ Мытищи	п. Вешки, в районе ул. Центральная	пос./см.	30	**
1212	Амбулаторно-поликлиническое учреждение	Планируемый к размещению	*	Городской округ Мытищи	г. Мытищи	пос./см.	123	**
1213	Амбулаторно-поликлиническое учреждение	Планируемый к размещению	*	Городской округ Мытищи	д. Шолохово (в составе многофункционального центра)	пос./см.	54	**
549	Амбулаторно-поликлиническое учреждение	Планируемый к размещению	*	Наро-Фоминский городской округ	д. Кромияно	пос./см.	113	**
550	Амбулаторно-поликлиническое учреждение	Планируемый к размещению	*	Наро-Фоминский городской округ	п. дома отдыха Бекасово	пос./см.	25	**

1	2	3	4	5	6	7	8	9
551	Амбулаторно-поликлиническое учреждение	Планируемый к размещению	*	Наро-Фоминский городской округ	д. Веселево	пос./см.	150	**
552	Амбулаторно-поликлиническое учреждение	Планируемый к размещению	*	Наро-Фоминский городской округ	д. Хлопово	пос./см.	150	**
1240	Амбулаторно-поликлиническое учреждение	Планируемый к размещению	*	Наро-Фоминский городской округ	д. Хлопово	пос./см.	68	**
553	Амбулаторно-поликлиническое учреждение	Планируемый к размещению	*	Наро-Фоминский городской округ	д. Бекасово	пос./см.	50	**
554	Амбулаторно-поликлиническое учреждение	Планируемый к размещению	*	Наро-Фоминский городской округ	п. Васильчинково	пос./см.	50	**
555	Амбулаторно-поликлиническое учреждение	Планируемый к размещению	*	Наро-Фоминский городской округ	г. Апрелевка	пос./см.	448	**
556	Амбулаторно-поликлиническое учреждение	Планируемый к размещению	*	Наро-Фоминский городской округ	д. Першино	пос./см.	50	**
557	Амбулаторно-поликлиническое учреждение	Планируемый к размещению	*	Наро-Фоминский городской округ	г. Верея	пос./см.	150	**
145	Амбулаторно-поликлиническое учреждение	Планируемый к размещению	*	Наро-Фоминский городской округ	д. Мартемьяново	пос./см.	366	**
1194	Амбулаторно-поликлиническое учреждение	Планируемый к размещению	*	Наро-Фоминский городской округ	г. Апрелевка, микрорайон «Мартемьяново-7»	пос./см.	100	**
1195	Амбулаторно-поликлиническое учреждение	Планируемый к размещению	*	Наро-Фоминский городской округ	г. Апрелевка (ЖК «Парк Апрель 2»)	пос./см.	156	**
1196	Амбулаторно-поликлиническое учреждение	Планируемый к размещению	*	Наро-Фоминский городской округ	г. Апрелевка, ул. Декабристов (ЖК «Апрель»)	пос./см.	57	**
1198	Амбулаторно-поликлиническое учреждение	Планируемый к размещению	*	Наро-Фоминский городской округ	д. Таширово	пос./см.	336	**

1	2	3	4	5	6	7	8	9
1229	Амбулаторно-поликлиническое учреждение	Планируемый к размещению	*	Наро-Фоминский городской округ	г. Наро-Фоминск, пл. Свободы	пос./см.	69	**
1230	Амбулаторно-поликлиническое учреждение	Планируемый к размещению	*	Наро-Фоминский городской округ	г. Апрелевка (пл.18)	пос./см.	210	**
1231	Амбулаторно-поликлиническое учреждение	Планируемый к размещению	*	Наро-Фоминский городской округ	д. Котово	пос./см.	330	**
558	Амбулаторно-поликлиническое учреждение	Планируемый к размещению	*	Одинцовский городской округ	п. Усово-Тупик	пос./см.	75	**
559	Амбулаторно-поликлиническое учреждение	Планируемый к размещению	*	Одинцовский городской округ	д. Малые Вяземы	пос./см.	519	**
560	Амбулаторно-поликлиническое учреждение	Планируемый к размещению	*	Одинцовский городской округ	г. Голицино, жилая застройка «Бутынь»	пос./см.	80	**
561	Амбулаторно-поликлиническое учреждение (ГБУЗ МО «Одинцовская областная больница»)	Планируемый к реконструкции	*	Одинцовский городской округ	г. Голицино, Свердловский пр-т, д.4.	пос./см.	120	на существующей территории
562	Амбулаторно-поликлиническое учреждение	Планируемый к размещению	*	Одинцовский городской округ	с. Лайково	пос./см.	500	**
563	Амбулаторно-поликлиническое учреждение (ГБУЗ МО «Одинцовская областная больница»)	Планируемый к реконструкции	*	Одинцовский городской округ	с. Ершово, д 5А	пос./см.	70	на существующей территории
564	Амбулаторно-поликлиническое учреждение (ГБУЗ МО «Одинцовская областная больница»)	Планируемый к реконструкции	*	Одинцовский городской округ	с. Каринское, д 12	пос./см.	30	на существующей территории
565	Амбулаторно-поликлиническое учреждение	Планируемый к размещению	*	Одинцовский городской округ	д. Зайцево	пос./см.	81	**

1	2	3	4	5	6	7	8	9
566	Амбулаторно-поликлиническое учреждение	Планируемый к размещению	*	Одинцовский городской округ	д. Зайцево	пос./см.	226	**
567	Амбулаторно-поликлиническое учреждение	Планируемый к размещению	*	Одинцовский городской округ	д. Крюково	пос./см.	20	**
568	Амбулаторно-поликлиническое учреждение	Планируемый к размещению	*	Одинцовский городской округ	с. Перхушково	пос./см.	260	**
569	Амбулаторно-поликлиническое учреждение	Планируемый к размещению	*	Одинцовский городской округ	д. Солманово	пос./см.	120	**
570	Амбулаторно-поликлиническое учреждение (ГБУЗ МО «Одинцовская областная больница»)	Планируемый к реконструкции	*	Одинцовский городской округ	пгт. Заречье, ул. Заречная, д. 14	пос./см.	35	на существующей территории
572	Амбулаторно-поликлиническое учреждение (ГБУЗ МО «Одинцовская областная больница»)	Планируемый к реконструкции	*	Одинцовский городской округ	г. Кубинка, Наро-Фоминское ш., д. 38	пос./см.	300	на существующей территории
573	Амбулаторно-поликлиническое учреждение	Планируемый к размещению	*	Одинцовский городской округ	г. Кубинка, Колхозный пр-д, 32а.	пос./см.	300	**
574	Амбулаторно-поликлиническое учреждение	Планируемый к размещению	*	Одинцовский городской округ	пгт. Лесной Городок	пос./см.	300	**
575	Амбулаторно-поликлиническое учреждение	Планируемый к размещению	*	Одинцовский городской округ	д. Семенково	пос./см.	40	**
576	Амбулаторно-поликлиническое учреждение	Планируемый к размещению	*	Одинцовский городской округ	д. Дарьино	пос./см.	40	**
577	Амбулаторно-поликлиническое учреждение	Планируемый к размещению	*	Одинцовский городской округ	д. Молоденово	пос./см.	40	**
578	Амбулаторно-поликлиническое учреждение	Планируемый к размещению	*	Одинцовский городской округ	п. Назарьево	пос./см.	30	**

1	2	3	4	5	6	7	8	9
579	Амбулаторно-поликлиническое учреждение	Планируемый к размещению	*	Одинцовский городской округ	д. Молоденово	пос./см.	20	**
581	Амбулаторно-поликлиническое учреждение	Планируемый к размещению	*	Одинцовский городской округ	пгт. Новоивановское, ул. Калинина	пос./см.	200	**
586	Амбулаторно-поликлиническое учреждение	Планируемый к размещению	*	Одинцовский городской округ	г. Одинцово, мкр. Новая Трехгорка	пос./см.	500	**
587	Амбулаторно-поликлиническое учреждение	Планируемый к размещению	Программа МО «Строительство объектов социальной инфраструктуры»	Одинцовский городской округ	г. Одинцово, (ЖК «Гусарская баллада»)	пос./см.	500	**
588	Амбулаторно-поликлиническое учреждение	Планируемый к размещению	*	Одинцовский городской округ	в районе д. Измалково	пос./см.	100	**
590	Амбулаторно-поликлиническое учреждение (центр диспансеризации «Здоровье Подмосквюю»)	Планируемый к размещению	*	Одинцовский городской округ	г. Одинцово, ул. Западная, ул. Маршала Бирюзова	пос./см.	144	**
592	Амбулаторно-поликлиническое учреждение	Планируемый к размещению	*	Одинцовский городской округ	в р-не д. Лохино (УР квартал Сколковский)	пос./см.	332	**
596	Амбулаторно-поликлиническое учреждение (ТБУЗ МО «Одинцовская областная больница»)	Планируемый к реконструкции	*	Одинцовский городской округ	п. Горки-2, д 20	пос./см.	15	на существующей территории
597	Амбулаторно-поликлиническое учреждение	Планируемый к размещению	*	Одинцовский городской округ	д. Фуньково	пос./см.	50	**
598	Амбулаторно-поликлиническое учреждение	Планируемый к размещению	*	Одинцовский городской округ	д. Митькино	пос./см.	85	**
600	Амбулаторно-поликлиническое учреждение	Планируемый к размещению	*	Одинцовский городской округ	г. Кубинка, ул. Армейская	пос./см.	80	**

1	2	3	4	5	6	7	8	9
601	Амбулаторно-поликлиническое учреждение	Планируемый к размещению	*	Одинцовский городской округ	пгт. Нововиновское	пос./см.	46	**
602	Амбулаторно-поликлиническое учреждение (ГБУЗ МО «Одинцовская областная больница»)	Планируемый к реконструкции	*	Одинцовский городской округ	с. Успенское, ул Советская, стр 42	пос./см.	50	на существующей территории
603	Амбулаторно-поликлиническое учреждение	Планируемый к размещению	*	Одинцовский городской округ	г. Звенигород, микрорайон Восточный	пос./см.	150	**
604	Амбулаторно-поликлиническое учреждение	Планируемый к размещению	*	Одинцовский городской округ	г. Звенигород, микрорайон Южный	пос./см.	300	**
605	Амбулаторно-поликлиническое учреждение	Планируемый к размещению	*	Одинцовский городской округ	г. Звенигород, ул. Пролетарская	пос./см.	150	**
1158	Амбулаторно-поликлиническое учреждение	Планируемый к размещению	Программа МО «Строительство объектов социальной инфраструктуры»	Одинцовский городской округ	г. Звенигород	пос./см.	220	**
1159	Амбулаторно-поликлиническое учреждение	Планируемый к размещению	*	Одинцовский городской округ	д. Ямицево	пос./см.	422	**
1160	Амбулаторно-поликлиническое учреждение	Планируемый к размещению	*	Одинцовский городской округ	д. Мамоново	пос./см.	55	**
1241	Амбулаторно-поликлиническое учреждение	Планируемый к размещению	*	Одинцовский городской округ	с. Немчиновка	пос./см.	130	**
1234	Амбулаторно-поликлиническое учреждение	Планируемый к размещению	Программа МО «Строительство объектов социальной инфраструктуры»	Одинцовский городской округ	г. Голицыно, ул. Рабочий поселок	пос./см.	300	**
1249	Амбулаторно-поликлиническое учреждение	Планируемый к размещению	*	Одинцовский городской округ	пгт. Нововиновское (вблизи МКАД)	пос./см.	65	**

1	2	3	4	5	6	7	8	9
607	Амбулаторно-поликлиническое учреждение (ГБУЗ МО «Орехово-Зуевская больница»)	Планируемый к реконструкции	*	Орехово-Зуевский городской округ	п. Верея, ул. Центральная, д. 23А	пос./см.	60	на существующей территории
609	Амбулаторно-поликлиническое учреждение	Планируемый к размещению	*	Павлово-Посадский городской округ	пгт. Большие Дворы	пос./см.	150	**
610	Амбулаторно-поликлиническое учреждение (ГБУЗ МО «Павлово-Посадская больница»)	Планируемый к реконструкции	*	Павлово-Посадский городской округ	с. Рахманово, д. 131А	пос./см.	23	на существующей территории
611	Амбулаторно-поликлиническое учреждение	Планируемый к размещению	*	Павлово-Посадский городской округ	г. Павловский Посад, мкр. Филимоново	пос./см.	400	**
612	Амбулаторно-поликлиническое учреждение (ГБУЗ МО «Павлово-Посадская больница»)	Планируемый к реконструкции	*	Павлово-Посадский городской округ	г. Электрогорск (территория суц. больницы)	пос./см.	99	на существующей территории
1215	Амбулаторно-поликлиническое учреждение	Планируемый к размещению	*	Павлово-Посадский городской округ	г. Павловский Посад, к югу от Мишутинской слободы	пос./см.	100	**
1216	Амбулаторно-поликлиническое учреждение	Планируемый к размещению	*	Павлово-Посадский городской округ	г. Павловский Посад, мкр. Игнатьево, ул. Есенина	пос./см.	67	**
614	Амбулаторно-поликлиническое учреждение	Планируемый к размещению	*	Городской округ Подольск	г. Подольск, ул. Тепличная	пос./см.	100	**
615	Амбулаторно-поликлиническое учреждение	Планируемый к размещению	*	Городской округ Подольск	г. Подольск, ул. Тепличная	пос./см.	250	**
616	Амбулаторно-поликлиническое учреждение	Планируемый к размещению	*	Городской округ Подольск	г. Подольск, ул. Садовая д.3 к.1а 1б (Красная горка)	пос./см.	140	**
617	Амбулаторно-поликлиническое учреждение	Планируемый к размещению	*	Городской округ Подольск	г. Подольск, ул. Садовая д.3 к.1а 1б (Красная горка)	пос./см.	100	**

1	2	3	4	5	6	7	8	9
618	Амбулаторно-поликлиническое учреждение	Планируемый к размещению	*	Городской округ Подольск	г. Подольск, мкр. «Северный»	пос./см.	400	**
619	Амбулаторно-поликлиническое учреждение	Планируемый к размещению	*	Городской округ Подольск	п. Поливаново	пос./см.	90	**
620	Амбулаторно-поликлиническое учреждение	Планируемый к размещению	*	Городской округ Подольск	г. Подольск, мкр. «Южный»	пос./см.	366	**
621	Амбулаторно-поликлиническое учреждение	Планируемый к размещению	*	Городской округ Подольск	г. Подольск, мкр. Силикатный	пос./см.	450	**
1146	Амбулаторно-поликлиническое учреждение	Планируемый к размещению	*	Городской округ Подольск	д. Спирово	пос./см.	76	**
1147	Амбулаторно-поликлиническое учреждение	Планируемый к размещению	*	Городской округ Подольск	п. Кузнечики	пос./см.	205	**
1148	Амбулаторно-поликлиническое учреждение	Планируемый к размещению	*	Городской округ Подольск	д. Доукино	пос./см.	81	**
1149	Амбулаторно-поликлиническое учреждение	Планируемый к размещению	*	Городской округ Подольск	п. Быково	пос./см.	240	**
1250	Амбулаторно-поликлиническое учреждение	Планируемый к размещению	*	Городской округ Подольск	п. Дубровицы	пос./см.	99	**
623	Амбулаторно-поликлиническое учреждение	Планируемый к размещению	*	Городской округ Пушкинский	г. Пушкино, мкр. Новая Деревня	пос./см.	425	**
625	Амбулаторно-поликлиническое учреждение	Планируемый к размещению	*	Городской округ Пушкинский	г. Пушкино, ул. Добролюбова, 3-й Саптыковский пр-д	пос./см.	300	**
626	Амбулаторно-поликлиническое учреждение	Планируемый к размещению	*	Городской округ Пушкинский	г. Пушкино, ул. Зеленая роща	пос./см.	432	**
627	Амбулаторно-поликлиническое учреждение	Планируемый к размещению	Программа МО «Строительство объектов социальной инфраструктуры»	Городской округ Пушкинский	г. Пушкино, проезд Розанова, д. 4а	пос./см.	400	**

1	2	3	4	5	6	7	8	9
628	Амбулаторно-поликлиническое учреждение	Планируемый к размещению	*	Городской округ Пушкинский	д. Нововоромино	пос./см.	370	**
629	Амбулаторно-поликлиническое учреждение	Планируемый к размещению	*	Городской округ Пушкинский	г. Пушкино, ул. Коминтерна	пос./см.	50	**
630	Амбулаторно-поликлиническое учреждение	Планируемый к размещению	*	Городской округ Пушкинский	г. Пушкино, ш. Красноармейское	пос./см.	30	**
631	Амбулаторно-поликлиническое учреждение	Планируемый к размещению	*	Городской округ Пушкинский	пгт. Софрино, мкр. Западный	пос./см.	46	**
632	Амбулаторно-поликлиническое учреждение	Планируемый к размещению	*	Городской округ Пушкинский	г. Ивантеевка	пос./см.	50	**
633	Амбулаторно-поликлиническое учреждение	Планируемый к размещению	*	Городской округ Пушкинский	г. Ивантеевка ул. Первомайская	пос./см.	355	**
634	Амбулаторно-поликлиническое учреждение	Планируемый к размещению	*	Городской округ Пушкинский	г. Ивантеевка, пр-д Студенческий (квартал 13а)	пос./см.	300	**
635	Амбулаторно-поликлиническое учреждение	Планируемый к размещению	*	Городской округ Пушкинский	г. Ивантеевка, ул. Заводская часть квартала 1.1	пос./см.	365	**
636	Амбулаторно-поликлиническое учреждение	Планируемый к размещению	*	Городской округ Пушкинский	г. Красноармейск, пр-г Испытателей	пос./см.	150	**
637	Амбулаторно-поликлиническое учреждение	Планируемый к размещению	*	Городской округ Пушкинский	г. Пушкино (Московский проспект, ул. Маяковского)	пос./см.	142	**
638	Амбулаторно-поликлиническое учреждение	Планируемый к размещению	*	Городской округ Пушкинский	г. Пушкино, в районе д. Братовщина	пос./см.	167	**
641	Амбулаторно-поликлиническое учреждение	Планируемый к размещению	*	Раменский муниципальный округ	г. Раменское, ул. Электрификации	пос./см.	86	**
642	Амбулаторно-поликлиническое учреждение	Планируемый к размещению	*	Раменский муниципальный округ	г. Раменское	пос./см.	500	**

1	2	3	4	5	6	7	8	9
643	Амбулаторно-поликлиническое учреждение	Планируемый к размещению	*	Раменский муниципальный округ	пгт. Быково, ул. Школьная	пос./см.	140	**
644	Амбулаторно-поликлиническое учреждение	Планируемый к размещению	*	Раменский муниципальный округ	пгт. Ильинский ул. Полевая	пос./см.	100	**
645	Амбулаторно-поликлиническое учреждение	Планируемый к размещению	*	Раменский муниципальный округ	пгт. Крагово, ул. Мира	пос./см.	210	**
646	Амбулаторно-поликлиническое учреждение	Планируемый к размещению	*	Раменский муниципальный округ	на юго-востоке с. Игуново	пос./см.	50	**
647	Амбулаторно-поликлиническое учреждение	Планируемый к размещению	*	Раменский муниципальный округ	пгт. Родники, ул. Седовцев	пос./см.	110	**
650	Амбулаторно-поликлиническое учреждение	Планируемый к размещению	*	Раменский муниципальный округ	с. Строкино	пос./см.	170	**
651	Амбулаторно-поликлиническое учреждение (ГБУЗ МО «Раменская больница»)	Планируемый к реконструкции	*	Раменский муниципальный округ	п. Рылеево, д. 12	пос./см.	140	на существующей территории
652	Амбулаторно-поликлиническое учреждение	Планируемый к размещению	*	Раменский муниципальный округ	д. Фенино	пос./см.	30	**
653	Амбулаторно-поликлиническое учреждение	Планируемый к размещению	*	Раменский муниципальный округ	п. Денежниково	пос./см.	150	**
654	Амбулаторно-поликлиническое учреждение	Планируемый к размещению	*	Раменский муниципальный округ	п. Дружба	пос./см.	160	**
656	Амбулаторно-поликлиническое учреждение	Планируемый к размещению	*	Раменский муниципальный округ	п. Электроизлятор	пос./см.	160	**
658	Амбулаторно-поликлиническое учреждение	Планируемый к размещению	*	Раменский муниципальный округ	с. Татаринцево	пос./см.	115	**
659	Амбулаторно-поликлиническое учреждение	Планируемый к размещению	*	Раменский муниципальный округ	п. Дубовая роща, ул. Октябрьская	пос./см.	190	**

1	2	3	4	5	6	7	8	9
661	Амбулаторно-поликлиническое учреждение	Планируемый к размещению	*	Раменский муниципальный округ	п. им. Тельмана	пос./см.	115	**
662	Амбулаторно-поликлиническое учреждение	Планируемый к размещению	*	Раменский муниципальный округ	д. Чулково	пос./см.	336	**
663	Амбулаторно-поликлиническое учреждение	Планируемый к размещению	*	Раменский муниципальный округ	с. Марково	пос./см.	160	**
665	Амбулаторно-поликлиническое учреждение	Планируемый к размещению	*	Раменский муниципальный округ	д. Каменное Тяжино, ул. Боровская	пос./см.	80	**
667	Амбулаторно-поликлиническое учреждение	Планируемый к размещению	*	Раменский муниципальный округ	г. Раменское, Донинское ш., мкр10, квартал 16	пос./см.	530	**
668	Амбулаторно-поликлиническое учреждение	Планируемый к размещению	*	Раменский муниципальный округ	г. Раменское, вблизи ул. Ясная	пос./см.	32	**
669	Амбулаторно-поликлиническое учреждение	Планируемый к размещению	*	Раменский муниципальный округ	пгт. Удельная	пос./см.	145	**
670	Амбулаторно-поликлиническое учреждение	Планируемый к размещению	*	Раменский муниципальный округ	п. Спартак	пос./см.	135	**
672	Амбулаторно-поликлиническое учреждение	Планируемый к размещению	*	Раменский муниципальный округ	с. Кривцы	пос./см.	60	**
673	Амбулаторно-поликлиническое учреждение	Планируемый к размещению	*	Раменский муниципальный округ	д. Тимонино	пос./см.	350	**
674	Амбулаторно-поликлиническое учреждение	Планируемый к размещению	*	Раменский муниципальный округ	на востоке д. Захарово	пос./см.	25	**
676	Амбулаторно-поликлиническое учреждение	Планируемый к размещению	*	Раменский муниципальный округ	с. Зеленая Слобода	пос./см.	336	**
677	Амбулаторно-поликлиническое учреждение	Планируемый к размещению	*	Раменский муниципальный округ	с. Речицы	пос./см.	40	**

1	2	3	4	5	6	7	8	9
678	Амбулаторно-поликлиническое учреждение	Планируемый к размещению	*	Раменский муниципальный округ	д. Верея	пос./см.	50	**
679	Амбулаторно-поликлиническое учреждение	Планируемый к размещению	*	Раменский муниципальный округ	д. Рыбаки	пос./см.	170	**
680	Амбулаторно-поликлиническое учреждение	Планируемый к размещению	*	Городской округ Реутов	г. Реутов ул. Строителей	пос./см.	100	**
681	Амбулаторно-поликлиническое учреждение	Планируемый к размещению	*	Городской округ Реутов	г. Реутов, проезд Садовый	пос./см.	100	**
682	Амбулаторно-поликлиническое учреждение	Планируемый к размещению	*	Городской округ Реутов	г. Реутов ул. Строителей	пос./см.	140	**
683	Амбулаторно-поликлиническое учреждение	Планируемый к размещению	*	Городской округ Реутов	г. Реутов, просп. Мира, 30	пос./см.	20	**
685	Амбулаторно-поликлиническое учреждение	Планируемый к размещению	*	Рузский муниципальный округ	д. Сытьково	пос./см.	50	**
686	Амбулаторно-поликлиническое учреждение	Планируемый к размещению	*	Рузский муниципальный округ	д. Волково	пос./см.	120	**
687	Амбулаторно-поликлиническое учреждение	Планируемый к размещению	*	Рузский муниципальный округ	д. Ивойлово	пос./см.	120	**
688	Амбулаторно-поликлиническое учреждение	Планируемый к размещению	*	Рузский муниципальный округ	п. Старогеряево	пос./см.	85	**
689	Амбулаторно-поликлиническое учреждение	Планируемый к размещению	*	Рузский муниципальный округ	п. Белая Гора	пос./см.	65	**
690	Амбулаторно-поликлиническое учреждение (ГБУЗ МО «Рузская больница»)	Планируемый к реконструкции	*	Рузский муниципальный округ	п. Колобакино, ул Новая, д 1	пос./см.	30	на существующей территории
691	Амбулаторно-поликлиническое учреждение (ГБУЗ МО «Рузская больница»)	Планируемый к реконструкции	*	Рузский муниципальный округ	п. Дорохово, ул 1-я Советская, д 6	пос./см.	50	на существующей территории

1	2	3	4	5	6	7	8	9
693	Амбулаторно-поликлиническое учреждение	Планируемый к размещению	*	Рузский муниципальный округ	г. Руза	пос./см.	120	**
694	Амбулаторно-поликлиническое учреждение (ГБУЗ МО «Рузская больница»)	Планируемый к реконструкции	*	Рузский муниципальный округ	г. Руза, ул. Революционная, д 21А	пос./см.	83	на существующей территории
695	Амбулаторно-поликлиническое учреждение	Планируемый к размещению	*	Рузский муниципальный округ	г. Руза	пос./см.	100	**
700	Амбулаторно-поликлиническое учреждение	Планируемый к размещению	*	Сергиево-Посадский городской округ	п. Заречный	пос./см.	65	**
701	Амбулаторно-поликлиническое учреждение	Планируемый к размещению	*	Сергиево-Посадский городской округ	п. Реммаш	пос./см.	145	**
702	Амбулаторно-поликлиническое учреждение	Планируемый к размещению	*	Сергиево-Посадский городской округ	г. Сергиев Посад, ул. Карла Либкнехта, Шлякова, Красный переулок	пос./см.	220	**
703	Амбулаторно-поликлиническое учреждение	Планируемый к размещению	*	Сергиево-Посадский городской округ	г. Сергиев Посад, ул. Матросова, Северный проезд, Новоугличское шоссе, пр. Красной Армии	пос./см.	70	**
704	Амбулаторно-поликлиническое учреждение	Планируемый к размещению	*	Сергиево-Посадский городской округ	г. Сергиев Посад, Ярославское шоссе, мкр. Зубачево	пос./см.	140	**
706	Амбулаторно-поликлиническое учреждение	Планируемый к размещению	*	Сергиево-Посадский городской округ	г. Сергиев Посад, ул. Кооперативная, Болотная, пр. Красной Армии	пос./см.	50	**
876	Амбулаторно-поликлиническое учреждение	Планируемый к размещению	*	Сергиево-Посадский городской округ	д. Сватково	пос./см.	60	**
1179	Амбулаторно-поликлиническое учреждение	Планируемый к размещению	*	Сергиево-Посадский городской округ	г. Сергиев-Посад, Новый жилой район у ТПУ «Семхоз», ул. Парковая	пос./см.	250	**

1	2	3	4	5	6	7	8	9
1180	Амбулаторно-поликлиническое учреждение	Планируемый к размещению	*	Сергиево-Посадский городской округ	г. Сергиев-Посад, Новый жилой район рядом с Административно-деловым центром, ул. Сименкова	пос./см.	800	**
1181	Амбулаторно-поликлиническое учреждение	Планируемый к размещению	*	Сергиево-Посадский городской округ	г. Сергиев-Посад, в районе у ТПУ «Зубачево»	пос./см.	250	**
707	Амбулаторно-поликлиническое учреждение	Планируемый к размещению	*	Муниципальный округ Серебряные Пруды	пгт. Серебряные Пруды	пос./см.	63	**
708	Амбулаторно-поликлиническое учреждение	Планируемый к размещению	*	Городской округ Серпухов	г. Пушкино, на территории существующей больницы	пос./см.	216	**
709	Амбулаторно-поликлиническое учреждение	Планируемый к размещению	*	Городской округ Серпухов	г. Пушкино, микрорайон Д	пос./см.	50	**
711	Амбулаторно-поликлиническое учреждение	Планируемый к размещению	*	Городской округ Серпухов	д. Райсеменовское	пос./см.	100	**
712	Амбулаторно-поликлиническое учреждение	Планируемый к размещению	*	Городской округ Серпухов	д. Бутурлино	пос./см.	1015	**
713	Амбулаторно-поликлиническое учреждение	Планируемый к размещению	*	Городской округ Солнечногорск	г. Солнечногорск, 1-й мкр	пос./см.	230	**
714	Амбулаторно-поликлиническое учреждение	Планируемый к размещению	*	Городской округ Солнечногорск	пгт. Чашниково	пос./см.	100	**
715	Амбулаторно-поликлиническое учреждение	Планируемый к размещению	*	Городской округ Солнечногорск	д. Ложки	пос./см.	245	**
716	Амбулаторно-поликлиническое учреждение	Планируемый к размещению	*	Городской округ Солнечногорск	пгт. Поварово	пос./см.	230	**
717	Амбулаторно-поликлиническое учреждение	Планируемый к размещению	*	Городской округ Солнечногорск	д. Лопотово, юго-восток	пос./см.	100	**

1	2	3	4	5	6	7	8	9
718	Амбулаторно-поликлиническое учреждение	Планируемый к размещению	*	Городской округ Солнечногорск	д. Лопотово, юг	пос./см.	100	**
719	Амбулаторно-поликлиническое учреждение	Планируемый к размещению	*	Городской округ Солнечногорск	с. Алабушево	пос./см.	22	**
720	Амбулаторно-поликлиническое учреждение	Планируемый к размещению	*	Городской округ Ступино	с. Лужники	пос./см.	250	**
721	Амбулаторно-поликлиническое учреждение	Планируемый к размещению	*	Городской округ Ступино	д. Леонтьево	пос./см.	25	**
722	Амбулаторно-поликлиническое учреждение	Планируемый к размещению	*	Городской округ Ступино	пгт. Жилёво, д. Колычево	пос./см.	290	**
723	Амбулаторно-поликлиническое учреждение	Планируемый к размещению	*	Городской округ Ступино	пгт. Малино	пос./см.	140	**
724	Амбулаторно-поликлиническое учреждение	Планируемый к размещению	*	Городской округ Ступино	с. Мещерино, с. Аксиньино	пос./см.	200	**
725	Амбулаторно-поликлиническое учреждение	Планируемый к размещению	*	Городской округ Ступино	с. Хатунь	пос./см.	25	**
726	Амбулаторно-поликлиническое учреждение	Планируемый к размещению	*	Городской округ Ступино	с. Верзилово	пос./см.	237	**
727	Амбулаторно-поликлиническое учреждение (ГБУЗ МО «Дубенская больница»)	Планируемый к реконструкции	*	Талдомский городской округ	пгт. Вербилки, Дубенский туп, д 1	пос./см.	90	на существующей территории
728	Амбулаторно-поликлиническое учреждение	Планируемый к размещению	*	Талдомский городской округ	д. Кошелёво, северо-восточная часть	пос./см.	85	**
729	Амбулаторно-поликлиническое учреждение	Планируемый к размещению	*	Талдомский городской округ	г. Талдом	пос./см.	96	**

1	2	3	4	5	6	7	8	9
782	Амбулаторно-поликлиническое учреждение (БУЗ МО «Московский областной центр крови», ГАУЗ МО «Щёлковский кожно-венерологический диспансер»)	Планируемый к реконструкции	*	Городской округ Фрязино	г. Фрязино, ул. Московская, д. 7, к. 4	пос./см.	-	на существующей территории
731	Амбулаторно-поликлиническое учреждение	Планируемый к размещению	*	Городской округ Химки	мкр. Новые Химки, ул. Панфилова, Куркинское ш.	пос./см.	50	**
732	Амбулаторно-поликлиническое учреждение	Планируемый к размещению	*	Городской округ Химки	мкр. Старые Химки, ул. Кудрявцева	пос./см.	100	**
733	Амбулаторно-поликлиническое учреждение	Планируемый к размещению	*	Городской округ Химки	мкр. Старые Химки, Северо-Многофункциональная зона «Химки»	пос./см.	100	**
734	Амбулаторно-поликлиническое учреждение	Планируемый к размещению	*	Городской округ Химки	мкр. Старые Химки, Северо-Многофункциональная зона «Химки»	пос./см.	100	**
735	Амбулаторно-поликлиническое учреждение	Планируемый к размещению	*	Городской округ Химки	мкр. Старые Химки, ул. Рабочая	пос./см.	215	**
736	Амбулаторно-поликлиническое учреждение	Планируемый к размещению	*	Городской округ Химки	мкр. Старые Химки	пос./см.	100	**
737	Амбулаторно-поликлиническое учреждение	Планируемый к размещению	*	Городской округ Химки	мкр. Старые Химки	пос./см.	100	**
738	Амбулаторно-поликлиническое учреждение	Планируемый к размещению	*	Городской округ Химки	мкр. Клязьма- Старбево, квартал Ивакино (ПАО «ГК «Самолет»)	пос./см.	300	**
739	Амбулаторно-поликлиническое учреждение	Планируемый к размещению	*	Городской округ Химки	мкр. Клязьма- Старбево, квартал Свистуха	пос./см.	50	**
740	Амбулаторно-поликлиническое учреждение	Планируемый к размещению	*	Городской округ Химки	мкр. Клязьма- Старбево, квартал Ивакино	пос./см.	420	**

1	2	3	4	5	6	7	8	9
742	Амбулаторно-поликлиническое учреждение	Планируемый к размещению	*	Городской округ Химки	мкр. Клязьма- Старбеево, ул. Проездная	пос./см.	70	**
743	Амбулаторно-поликлиническое учреждение	Планируемый к размещению	*	Городской округ Химки	мкр. Клязьма- Старбеево (50:10:0020402.2653)	пос./см.	100	**
744	Амбулаторно-поликлиническое учреждение	Планируемый к размещению	*	Городской округ Химки	мкр. Подрезково, ул. Центральная	пос./см.	281	**
745	Амбулаторно-поликлиническое учреждение	Планируемый к размещению	*	Городской округ Химки	мкр. Подрезково, ул. Комсомольская	пос./см.	110	**
746	Амбулаторно-поликлиническое учреждение	Планируемый к размещению	*	Городской округ Химки	мкр. Подрезково, Тепличный пр-д	пос./см.	100	**
747	Амбулаторно-поликлиническое учреждение	Планируемый к размещению	*	Городской округ Химки	мкр. Сходня, ул. Фрунзе	пос./см.	400	**
748	Амбулаторно-поликлиническое учреждение	Планируемый к размещению	*	Городской округ Химки	мкр. Сходня, вблизи ул. Октябрьской	пос./см.	50	**
750	Амбулаторно-поликлиническое учреждение	Планируемый к размещению	*	Городской округ Химки	мкр. Новогорск, территория пансионата	пос./см.	60	**
751	Амбулаторно-поликлиническое учреждение	Планируемый к размещению	*	Городской округ Химки	д. Подolino	пос./см.	485	**
752	Амбулаторно-поликлиническое учреждение	Планируемый к размещению	*	Городской округ Химки	д. Брехово, восток	пос./см.	500	**
753	Амбулаторно-поликлиническое учреждение	Планируемый к размещению	*	Городской округ Химки	д. Елино, Ленинградское ш.	пос./см.	91	**
754	Амбулаторно-поликлиническое учреждение	Планируемый к размещению	*	Городской округ Химки	д. Рузино	пос./см.	50	**
756	Амбулаторно-поликлиническое учреждение	Планируемый к размещению	*	Городской округ Химки	д. Рузино	пос./см.	110	**

1	2	3	4	5	6	7	8	9
757	Амбулаторно-поликлиническое учреждение	Планируемый к размещению	*	Городской округ Химки	мкр. Новые Химки, ул. Парковая	пос./см.	-	**
217	Амбулаторно-поликлиническое учреждение	Планируемый к размещению	*	Городской округ Химки	мкр. Клязьма-Старбеево, вблизи квартала «Клязьма» на земельном участке с кадастровым номером 50:10:0020803:1260	пос./см.	200	**
741	Амбулаторно-поликлиническое учреждение (ГБУЗ МО «Химкинская клиническая больница»)	Планируемый к реконструкции	*	Городской округ Химки	г. Химки, мкр-н Старые Химки, ул. Чкалова, д. 2/21	пос./см.	500	на существующей территории
758	Амбулаторно-поликлиническое учреждение	Планируемый к размещению	*	Городской округ Черноголовка	г. Черноголовка	пос./см.	256	**
760	Амбулаторно-поликлиническое учреждение	Планируемый к размещению	*	Муниципальный округ Чехов	с. Талеж	пос./см.	35	**
761	Амбулаторно-поликлиническое учреждение	Планируемый к размещению	*	Муниципальный округ Чехов	д. Васькино	пос./см.	50	**
762	Амбулаторно-поликлиническое учреждение	Планируемый к размещению	*	Муниципальный округ Чехов	д. Прохорово	пос./см.	50	**
763	Амбулаторно-поликлиническое учреждение	Планируемый к размещению	*	Муниципальный округ Чехов	д. Ходаево	пос./см.	110	**
764	Амбулаторно-поликлиническое учреждение	Планируемый к размещению	*	Муниципальный округ Чехов	д. Ермолово	пос./см.	100	**
765	Амбулаторно-поликлиническое учреждение	Планируемый к размещению	*	Муниципальный округ Чехов	г. Чехов, микрорайон Губернский-1	пос./см.	420	**
766	Амбулаторно-поликлиническое учреждение	Планируемый к размещению	*	Муниципальный округ Чехов	г. Чехов, жилой район по ул. Пушкина	пос./см.	342	**
767	Амбулаторно-поликлиническое учреждение	Планируемый к размещению	*	Муниципальный округ Шатура	п. Туголесский бор	пос./см.	140	**

1	2	3	4	5	6	7	8	9
768	Амбулаторно-поликлиническое учреждение (ГБУЗ МО «Шатурская больница»)	Планируемый к реконструкции	*	Муниципальный округ Шатура	г. Рошаль, ул. 1-я Первомайская, д.2	пос./см.	20	на существующей территории
769	Амбулаторно-поликлиническое учреждение (ГБУЗ МО «Шатурская больница»)	Планируемый к реконструкции	*	Муниципальный округ Шатура	г. Шатура, ул. Интернациональная, д.24	пос./см.	40	на существующей территории
770	Амбулаторно-поликлиническое учреждение	Планируемый к размещению	*	Муниципальный округ Шатура	в западной части г. Шатура	пос./см.	50	**
771	Амбулаторно-поликлиническое учреждение	Планируемый к размещению	*	Муниципальный округ Шатура	п. Шатурторф	пос./см.	327	**
772	Амбулаторно-поликлиническое учреждение	Планируемый к размещению	*	Муниципальный округ Шаховская	с. Раменье, ул. Колхозная	пос./см.	190	**
773	Амбулаторно-поликлиническое учреждение	Планируемый к размещению	*	Муниципальный округ Шаховская	д. Воютино	пос./см.	195	**
774	Амбулаторно-поликлиническое учреждение	Планируемый к размещению	*	Муниципальный округ Шаховская	д. Козлово	пос./см.	145	**
777	Амбулаторно-поликлиническое учреждение	Планируемый к размещению	*	Городской округ Щёлково	пгт. Монино	пос./см.	275	**
778	Амбулаторно-поликлиническое учреждение (ГБУЗ МО «Щелковская больница»)	Планируемый к реконструкции	*	Городской округ Щёлково	пгт. Монино, ул. Центральная, д 1А	пос./см.	275	на существующей территории
779	Амбулаторно-поликлиническое учреждение	Планируемый к размещению	*	Городской округ Щёлково	г. Щелково, мкр. Центральный квартал	пос./см.	180	**
780	Амбулаторно-поликлиническое учреждение	Планируемый к размещению	*	Городской округ Щёлково	г. Щелково, Потапово -1	пос./см.	245	**
781	Амбулаторно-поликлиническое учреждение	Планируемый к размещению	*	Городской округ Щёлково	г. Щелково, ул. Фабричная	пос./см.	150	**

1	2	3	4	5	6	7	8	9
783	Амбулаторно-поликлиническое учреждение	Планируемый к размещению	*	Городской округ Щёлково	г. Щёлково, Радиоцентр-5	пос./см.	418	**
784	Амбулаторно-поликлиническое учреждение	Планируемый к размещению	*	Городской округ Щёлково	г. Щёлково, Фряновское шоссе (в районе Гранд Плаза)	пос./см.	750	**
785	Амбулаторно-поликлиническое учреждение	Планируемый к размещению	*	Городской округ Щёлково	г. Щёлково, мкр. Жегалово	пос./см.	266	**
786	Амбулаторно-поликлиническое учреждение	Планируемый к размещению	*	Городской округ Электросталь	г. Электросталь	пос./см.	40	**
787	Амбулаторно-поликлиническое учреждение (ГБУЗ МО «Электростальская больница»)	Планируемый к реконструкции	*	Городской округ Электросталь	д. Всеволодово, мкр. Ногинск-5, д. 3Б	пос./см.	100	на существующей территории
789	Амбулаторно-поликлиническое учреждение	Планируемый к размещению	*	Городской округ Электросталь	п. Фрязево	пос./см.	683	**
1081	Фельдшерско-акушерский пункт	Планируемый к размещению	*	Богородский городской округ	с. Бисерово	пос./см.	-	**
1203	Фельдшерско-акушерский пункт	Планируемый к размещению	Программа МО «Строительство объектов социальной инфраструктуры»	Волоколамский муниципальный округ	с. Ильинское	пос./см.	-	**
1204	Фельдшерско-акушерский пункт	Планируемый к размещению	Программа МО «Строительство объектов социальной инфраструктуры»	Волоколамский муниципальный округ	д. Курьяново	пос./см.	-	**
794	Фельдшерско-акушерский пункт	Планируемый к размещению	*	Дмитровский муниципальный округ	д. Липино	пос./см.	-	**
795	Фельдшерско-акушерский пункт	Планируемый к размещению	*	Городской округ Домодедово	д. Голубино	пос./см.	50	**
796	Фельдшерско-акушерский пункт	Планируемый к размещению	*	Дмитровский муниципальный округ	г. Дмитров, мкр. им. Махалина	пос./см.	7	**

1	2	3	4	5	6	7	8	9
797	Фельдшерско-акушерский пункт	Планируемый к размещению	*	Дмитровский муниципальный округ	с. Озерцкое, ш. Рогачевское	пос./см.	20	**
798	Фельдшерско-акушерский пункт (ГБУЗ МО «Дмитровская больница»)	Планируемый к реконструкции	*	Дмитровский муниципальный округ	с. Якоть, д 48А	пос./см.	25	на существующей территории
1205	Фельдшерско-акушерский пункт	Планируемый к размещению	Программа МО «Строительство объектов социальной инфраструктуры»	Дмитровский муниципальный округ	п. совхоза «Буденновец», ул. Садовая	пос./см.	-	**
293	Фельдшерско-акушерский пункт	Планируемый к размещению	*	Городской округ Долгопрудный	г. Долгопрудный, мкр. по ул. Госпитальная	пос./см.	40	**
802	Фельдшерско-акушерский пункт	Планируемый к размещению	*	Муниципальный округ Егорьевск	с. Саввино	пос./см.	20	**
803	Фельдшерско-акушерский пункт	Планируемый к размещению	*	Городской округ Жуковский	правый берег р. Москва	пос./см.	53	**
805	Фельдшерско-акушерский пункт	Планируемый к размещению	*	Городской округ Кашира	п. Большое Руново	пос./см.	20	**
806	Фельдшерско-акушерский пункт	Планируемый к размещению	*	Городской округ Кашира	г. Кашира, мкр. Ожерелье, ул. Заводская	пос./см.	20	**
807	Фельдшерско-акушерский пункт	Планируемый к размещению	*	Городской округ Кашира	п. Новоселки	пос./см.	20	**
808	Фельдшерско-акушерский пункт	Планируемый к размещению	*	Городской округ Кашира	д. Барабаново	пос./см.	25	**
809	Фельдшерско-акушерский пункт	Планируемый к размещению	Программа МО «Строительство объектов социальной инфраструктуры»	Городской округ Кашира	д. Каменка	пос./см.	0	**
810	Фельдшерско-акушерский пункт	Планируемый к размещению	*	Городской округ Кашира	д. Топканово	пос./см.	20	**
811	Фельдшерско-акушерский пункт	Планируемый к размещению	*	Городской округ Клин	д. Троицкое	пос./см.	15	**
812	Фельдшерско-акушерский пункт	Планируемый к размещению	*	Городской округ Коломна	с. Шеметово	пос./см.	16	**
814	Фельдшерско-акушерский пункт	Планируемый к размещению	*	Городской округ Коломна	с. Прогасово	пос./см.	10	**

1	2	3	4	5	6	7	8	9
1168	Фельдшерско-акушерский пункт	Планируемый к размещению	Программа МО «Строительство объектов социальной инфраструктуры»	Городской округ Коломна	с. Сосновка	пос./см.	-	**
815	Фельдшерско-акушерский пункт	Планируемый к размещению	*	Городской округ Красногорск	г. Красногорск, ЖК «Парк Рублево», Мякининская пойма	пос./см.	25	**
1107	Фельдшерско-акушерский пункт	Планируемый к размещению	*	Городской округ Лосино-Петровский	д. Кармолино	пос./см.	-	**
1108	Фельдшерско-акушерский пункт	Планируемый к размещению	*	Городской округ Лосино-Петровский	д. Савинки	пос./см.	-	**
1109	Фельдшерско-акушерский пункт	Планируемый к размещению	*	Городской округ Лосино-Петровский	д. Топорково	пос./см.	-	**
817	Фельдшерско-акушерский пункт	Планируемый к размещению	*	Муниципальный округ Лотошино	п. Большая Сестра	пос./см.	10	**
818	Фельдшерско-акушерский пункт	Планируемый к размещению	*	Муниципальный округ Лотошино	д. Узорово	пос./см.	10	**
819	Фельдшерско-акушерский пункт	Планируемый к размещению	*	Муниципальный округ Лотошино	д. Званово	пос./см.	10	**
820	Фельдшерско-акушерский пункт	Планируемый к размещению	*	Муниципальный округ Лотошино	д. Савостино	пос./см.	10	**
821	Фельдшерско-акушерский пункт	Планируемый к размещению	*	Муниципальный округ Лотошино	д. Доры	пос./см.	20	**
822	Фельдшерско-акушерский пункт	Планируемый к размещению	*	Муниципальный округ Лотошино	д. Ушаково	пос./см.	10	**
823	Фельдшерско-акушерский пункт	Планируемый к размещению	*	Муниципальный округ Лотошино	д. Монасеино	пос./см.	10	**
824	Фельдшерско-акушерский пункт	Планируемый к размещению	*	Муниципальный округ Лотошино	д. Коношлево	пос./см.	10	**
825	Фельдшерско-акушерский пункт	Планируемый к размещению	*	Муниципальный округ Лотошино	пос. Врачово-Горки	пос./см.	15	**
944	Фельдшерско-акушерский пункт	Планируемый к размещению	*	Муниципальный округ Луховицы	с. Матыра	пос./см.	15	**
1111	Фельдшерско-акушерский пункт	Планируемый к размещению	*	Муниципальный округ Луховицы	д. Дединово	пос./см.	25	**
1112	Фельдшерско-акушерский пункт	Планируемый к размещению	*	Муниципальный округ Луховицы	д. Озерницы	пос./см.	25	**

1	2	3	4	5	6	7	8	9
826	Фельдшерско-акушерский пункт	Планируемый к размещению	*	Можайский муниципальный округ	с. Борисово	пос./см.	50	**
827	Фельдшерско-акушерский пункт (ГБУЗ МО «Можайская больница»)	Планируемый к реконструкции	*	Можайский муниципальный округ	п. центральной усадьбы совхоза «Синичино», д. 10	пос./см.	5	**
828	Фельдшерско-акушерский пункт	Планируемый к размещению	*	Можайский муниципальный округ	д. Дегтяри	пос./см.	5	**
829	Фельдшерско-акушерский пункт	Планируемый к размещению	*	Можайский муниципальный округ	д. Астафьево	пос./см.	5	**
1138	Фельдшерско-акушерский пункт	Планируемый к размещению	Программа МО «Строительство объектов социальной инфраструктуры»	Можайский муниципальный округ	д. Ивакино	пос./см.	-	**
1139	Фельдшерско-акушерский пункт	Планируемый к размещению	Программа МО «Строительство объектов социальной инфраструктуры»	Можайский муниципальный округ	с. Сокольниково	пос./см.	-	**
1140	Фельдшерско-акушерский пункт	Планируемый к размещению	Программа МО «Строительство объектов социальной инфраструктуры»	Можайский муниципальный округ	д. Бараново	пос./см.	-	**
831	Фельдшерско-акушерский пункт	Планируемый к размещению	*	Городской округ Мытищи	д. Ульяновково	пос./см.	30	**
832	Фельдшерско-акушерский пункт	Планируемый к размещению	*	Городской округ Мытищи	с. Виноградово	пос./см.	20	**
833	Фельдшерско-акушерский пункт	Планируемый к размещению	*	Городской округ Мытищи	д. Румянчево	пос./см.	20	**
834	Фельдшерско-акушерский пункт	Планируемый к размещению	*	Городской округ Мытищи	д. Аксаково	пос./см.	30	**
835	Фельдшерско-акушерский пункт	Планируемый к размещению	*	Городской округ Мытищи	вблизи д. Грибки	пос./см.	10	**

1	2	3	4	5	6	7	8	9
1214	Фельдшерско-акушерский пункт	Планируемый к размещению	Программа МО «Строительство объектов социальной инфраструктуры»	Городской округ Мытищи	д. Протасово	пос./см.	-	**
593	Фельдшерско-акушерский пункт	Планируемый к размещению	*	Одинцовский городской округ	п. Покровский Городок	пос./см.	-	**
599	Фельдшерско-акушерский пункт	Планируемый к размещению	Программа МО «Строительство объектов социальной инфраструктуры»	Одинцовский городской округ	с. Введенское	пос./см.	-	**
836	Фельдшерско-акушерский пункт	Планируемый к размещению	*	Одинцовский городской округ	п. НИИ Радио	пос./см.	-	**
837	Фельдшерско-акушерский пункт	Планируемый к размещению	*	Одинцовский городской округ	д. Гигирево	пос./см.	-	**
838	Фельдшерско-акушерский пункт	Планируемый к размещению	*	Одинцовский городской округ	д. Богачево	пос./см.	-	**
839	Фельдшерско-акушерский пункт	Планируемый к размещению	*	Одинцовский городской округ	д. Липки	пос./см.	-	**
840	Фельдшерско-акушерский пункт	Планируемый к размещению	*	Одинцовский городской округ	д. Наро-Осаново	пос./см.	-	**
841	Фельдшерско-акушерский пункт	Планируемый к размещению	*	Одинцовский городской округ	п. Гарь-Покровское	пос./см.	-	**
842	Фельдшерско-акушерский пункт	Планируемый к размещению	*	Одинцовский городской округ	д. Татарки	пос./см.	-	**
843	Фельдшерско-акушерский пункт	Планируемый к размещению	*	Одинцовский городской округ	д. Раздоры	пос./см.	-	**
1161	Фельдшерско-акушерский пункт	Планируемый к размещению	*	Одинцовский городской округ	д. Полушкино	пос./см.	-	**
1236	Фельдшерско-акушерский пункт	Планируемый к размещению	*	Одинцовский городской округ	г. Звенигород, мкр. Шихово	пос./см.	-	**
845	Фельдшерско-акушерский пункт	Планируемый к размещению	*	Орехово-Зуевский городской округ	д. Кудыкино	пос./см.	30	**
847	Фельдшерско-акушерский пункт	Планируемый к размещению	*	Орехово-Зуевский городской округ	д. Петрушино	пос./см.	-	**
848	Фельдшерско-акушерский пункт	Планируемый к размещению	*	Орехово-Зуевский городской округ	д. Велно	пос./см.	-	**

1	2	3	4	5	6	7	8	9
849	Фельдшерско-акушерский пункт	Планируемый к размещению	*	Орехово-Зуевский городской округ	с. Хотейчи	пос./см.	-	**
851	Фельдшерско-акушерский пункт	Планируемый к размещению	*	Орехово-Зуевский городской округ	д. Тереньково	пос./см.	45	**
853	Фельдшерско-акушерский пункт	Планируемый к размещению	*	Орехово-Зуевский городской округ	д. Красная Дубрава	пос./см.	-	**
854	Фельдшерско-акушерский пункт	Планируемый к размещению	*	Орехово-Зуевский городской округ	д. Ожерелки	пос./см.	-	**
856	Фельдшерско-акушерский пункт	Планируемый к размещению	*	Павлово-Посадский городской округ	д. Ново-Загарье	пос./см.	-	**
857	Фельдшерско-акушерский пункт	Планируемый к размещению	*	Павлово-Посадский городской округ	д. Логиново	пос./см.	25	**
858	Фельдшерско-акушерский пункт	Планируемый к размещению	*	Павлово-Посадский городской округ	д. Бразуново	пос./см.	25	**
859	Фельдшерско-акушерский пункт	Планируемый к размещению	*	Павлово-Посадский городской округ	д. Данилово	пос./см.	25	**
860	Фельдшерско-акушерский пункт	Планируемый к размещению	*	Павлово-Посадский городской округ	д. Кузнецы	пос./см.	25	**
861	Фельдшерско-акушерский пункт	Планируемый к размещению	*	Павлово-Посадский городской округ	д. Курово	пос./см.	25	**
622	Фельдшерско-акушерский пункт	Планируемый к размещению	*	Городской округ Подольск	п. Сосновый Бор	пос./см.	61	**
863	Фельдшерско-акушерский пункт	Планируемый к размещению	*	Городской округ Подольск	д. Бережки	пос./см.	35	**
864	Фельдшерско-акушерский пункт	Планируемый к размещению	*	Городской округ Подольск	п. Лесные Поляны	пос./см.	25	**
675	Фельдшерско-акушерский пункт	Планируемый к размещению	Программа МО «Строительство объектов социальной инфраструктуры»	Раменский муниципальный округ	д. Никулино	пос./см.	-	**

1	2	3	4	5	6	7	8	9
865	Фельдшерско-акушерский пункт	Планируемый к размещению	*	Раменский муниципальный округ	д. Чулково	пос./см.	25	**
866	Фельдшерско-акушерский пункт	Планируемый к размещению	*	Раменский муниципальный округ	д. Мальшево	пос./см.	3	**
867	Фельдшерско-акушерский пункт	Планируемый к размещению	*	Раменский муниципальный округ	д. Нестерово	пос./см.	10	**
868	Фельдшерско-акушерский пункт	Планируемый к размещению	*	Раменский муниципальный округ	д. Меткомелино	пос./см.	10	**
869	Фельдшерско-акушерский пункт	Планируемый к размещению	*	Раменский муниципальный округ	д. Вороново	пос./см.	10	**
1172	Фельдшерско-акушерский пункт	Планируемый к размещению	Программа МО «Строительство объектов социальной инфраструктуры»	Раменский муниципальный округ	пос. Кузьевского фарфорового завода	пос./см.	-	**
870	Фельдшерско-акушерский пункт	Планируемый к размещению	*	Рузский муниципальный округ	п. Дорохово, по ул. Стелозаводская	пос./см.	25	**
871	Фельдшерско-акушерский пункт	Планируемый к размещению	*	Рузский муниципальный округ	д. Барынино	пос./см.	65	**
872	Фельдшерско-акушерский пункт	Планируемый к размещению	*	Рузский муниципальный округ	п. Новотеряево	пос./см.	15	**
877	Фельдшерско-акушерский пункт	Планируемый к размещению	*	Сергиево-Посадский городской округ	д. Бужаниново	пос./см.	60	**
879	Фельдшерско-акушерский пункт	Планируемый к размещению	*	Сергиево-Посадский городской округ	д. Марьино	пос./см.	25	**
1175	Фельдшерско-акушерский пункт	Планируемый к размещению	Программа МО «Строительство объектов социальной инфраструктуры»	Сергиево-Посадский городской округ	д. Кузьмино	пос./см.	10	**

1	2	3	4	5	6	7	8	9
884	Фельдшерско-акушерский пункт	Планируемый к размещению	*	Городской округ Серпухов	д. Васильевское	пос./см.	25	**
885	Фельдшерско-акушерский пункт	Планируемый к размещению	*	Городской округ Серпухов	д. Съяново-2	пос./см.	25	**
886	Фельдшерско-акушерский пункт	Планируемый к размещению	*	Городской округ Солнечногорск	пгт. Голубое	пос./см.	25	**
889	Фельдшерско-акушерский пункт	Планируемый к размещению	*	Городской округ Ступино	с. Хонятино	пос./см.	-	**
890	Фельдшерско-акушерский пункт	Планируемый к размещению	*	Городской округ Ступино	с. Киясово	пос./см.	-	**
891	Фельдшерско-акушерский пункт	Планируемый к размещению	*	Талдомский городской округ	с. Новоникольское	пос./см.	20	**
892	Фельдшерско-акушерский пункт	Планируемый к размещению	*	Талдомский городской округ	д. Пановка	пос./см.	30	**
894	Фельдшерско-акушерский пункт	Планируемый к размещению	*	Муниципальный округ Чехов	с. Сидориха	пос./см.	20	**
895	Фельдшерско-акушерский пункт	Планируемый к размещению	*	Муниципальный округ Чехов	д. Покров	пос./см.	25	**
896	Фельдшерско-акушерский пункт	Планируемый к размещению	*	Муниципальный округ Чехов	Военный городок Нерастанное	пос./см.	25	**
898	Фельдшерско-акушерский пункт	Планируемый к размещению	*	Муниципальный округ Шагура	с. Пышницы	пос./см.	20	**
899	Фельдшерско-акушерский пункт	Планируемый к размещению	*	Муниципальный округ Шагура	п. Осаново-Дубовое	пос./см.	15	**
775	Фельдшерско-акушерский пункт (ГБУЗ МО «Шаховская больница»)	Планируемый к реконструкции	*	Муниципальный округ Шаховская	д. Судислово, д.100	пос./см.	12	**
1256	Фельдшерско-акушерский пункт	Планируемый к размещению	Программа МО «Строительство объектов социальной инфраструктуры»	Муниципальный округ Шаховская	д. Новоникольское	пос./см.	-	**
903	Фельдшерско-акушерский пункт	Планируемый к размещению	*	Городской округ Щёлково	д. Богослово	пос./см.	20	**
904	Фельдшерско-акушерский пункт	Планируемый к размещению	*	Городской округ Щёлково	д. Вторая Алексеевка	пос./см.	17	**
905	Фельдшерско-акушерский пункт	Планируемый к размещению	*	Городской округ Щёлково	д. Оболдино	пос./см.	17	**
906	Фельдшерско-акушерский пункт	Планируемый к размещению	*	Городской округ Щёлково	д. Булаково	пос./см.	20	**

1	2	3	4	5	6	7	8	9
907	Фельдшерско-акушерский пункт	Планируемый к размещению	*	Городской округ Щёлково	д. Мишнево	пос./см.	20	**
788	Фельдшерско-акушерский пункт (ГБУЗ МО «Электростальская больница»)	Планируемый к реконструкции	*	Городской округ Электросталь	д. Елизаветино, пер. Центральный, д. 1Б	пос./см.	45	на существующей территории
908	Фельдшерско-акушерский пункт	Планируемый к размещению	*	Городской округ Балашиха	д. Дятловка (ГК «Астерра»)	пос./см.	60	**
222	Кабинет врача общей практики	Планируемый к размещению	*	Городской округ Балашиха	г. Балашиха, мкр. Кучино (ул. Почтовая-Почтовый переулок)	пос./см.	40	**
239	Кабинет врача общей практики	Планируемый к размещению	*	Городской округ Балашиха	г. Балашиха, мкр. Саптыговка, ул. Черная дорога, вл. 24а	пос./см.	36	**
909	Кабинет врача общей практики	Планируемый к размещению	*	Городской округ Балашиха	г. Балашиха, ул. Трубетская, вл. 2Б	пос./см.	-	**
233	Кабинет врача общей практики	Планируемый к размещению	*	Городской округ Балашиха	г. Балашиха, ул. Твардовского, вл. 36	пос./см.	-	**
234	Кабинет врача общей практики	Планируемый к размещению	*	Городской округ Балашиха	г. Балашиха, мкр. Савино	пос./см.	-	**
257	Кабинет врача общей практики	Планируемый к размещению	*	Богородский городской округ	д. Авдотьино	пос./см.	50	**
912	Кабинет врача общей практики	Планируемый к размещению	*	Дмитровский муниципальный округ	д. Маринино, север	пос./см.	35	**
308	Кабинет врача общей практики	Планируемый к размещению	*	Городской округ Домодедово	д. Колачево	пос./см.	18	**
915	Кабинет врача общей практики	Планируемый к размещению	*	Муниципальный округ Истра	с. Рождествено	пос./см.	100	**
1252	Кабинет врача общей практики	Планируемый к размещению	*	Муниципальный округ Истра	д. Зенькино	пос./см.	0	**
358	Кабинет врача общей практики	Планируемый к размещению	*	Городской округ Клин	г. Клин, мкр. Майданово	пос./см.	15	**
364	Кабинет врача общей практики	Планируемый к размещению	*	Городской округ Клин	д. Кузнецово, западная часть	пос./см.	15	**
916	Кабинет врача общей практики	Планируемый к размещению	*	Городской округ Королёв	мкр. Первомайский, ул. Солнечная, д. 2	пос./см.	31	**
1260	Кабинет врача общей практики	Планируемый к размещению	*	Городской округ Королёв	г. Королев, ул. Калининградская	пос./см.	21	**

1	2	3	4	5	6	7	8	9
932	Кабинет врача общей практики	Планируемый к размещению	*	Городской округ Красногорск	г. Красногорск, мкр. Опалиха, ул. Новая Московская	пос./см.	60	**
1223	Кабинет врача общей практики	Планируемый к размещению	*	Городской округ Красногорск	д. Поздняково, ул. Солнечная	пос./см.	35	
1224	Кабинет врача общей практики	Планируемый к размещению	*	Городской округ Красногорск	с. Ангелово	пос./см.	12	
438	Кабинет врача общей практики	Планируемый к размещению	*	Ленинский городской округ	д. Сапроново	пос./см.	70	**
936	Кабинет врача общей практики	Планируемый к размещению	*	Ленинский городской округ	п. Совхоза им. Ленина	пос./см.	30	**
937	Кабинет врача общей практики	Планируемый к размещению	*	Ленинский городской округ	г. Видное, в районе 4 км автомобильной дороги М-2 «Крым»-Федюково	пос./см.	30	**
938	Кабинет врача общей практики	Планируемый к размещению	*	Ленинский городской округ	д. Сапроново	пос./см.	40	**
939	Кабинет врача общей практики	Планируемый к размещению	*	Ленинский городской округ	п. Володарского	пос./см.	35	**
940	Кабинет врача общей практики	Планируемый к размещению	*	Ленинский городской округ	д. Орлово	пос./см.	20	**
941	Кабинет врача общей практики	Планируемый к размещению	*	Ленинский городской округ	пгт. Молоково	пос./см.	36	**
1265	Кабинет врача общей практики	Планируемый к размещению	*	Ленинский городской округ	д. Сапроново	пос./см.	70	**
943	Кабинет врача общей практики	Планируемый к размещению	*	Муниципальный округ Луховицы	г. Луховицы, мкр. 5	пос./см.	60	**
945	Кабинет врача общей практики	Планируемый к размещению	*	Муниципальный округ Луховицы	пос. свх. Астапово	пос./см.	15	**
946	Кабинет врача общей практики	Планируемый к размещению	*	Городской округ Лыткарино	г. Лыткарино, ЗУ 50:53:0010206:5968	пос./см.	60	**
947	Кабинет врача общей практики	Планируемый к размещению	*	Городской округ Лыткарино	г. Лыткарино, ул. Колхозная, микрорайон 4а	пос./см.	20	**
948	Кабинет врача общей практики	Планируемый к размещению	*	Городской округ Лыткарино	г. Лыткарино, Детский городок «ЗИЛ»	пос./см.	50	**
949	Кабинет врача общей практики	Планируемый к размещению	*	Городской округ Мытищи	д. Капустино	пос./см.	50	**
950	Кабинет врача общей практики	Планируемый к размещению	*	Городской округ Мытищи	п. Нагорное	пос./см.	12	**
951	Кабинет врача общей практики	Планируемый к размещению	*	Городской округ Мытищи	юго-восточнее д. Троице-Сельцо, уч-к 39	пос./см.	15	**

1	2	3	4	5	6	7	8	9
953	Кабинет врача общей практики	Планируемый к размещению	*	Городской округ Мытищи	г. Мытищи, Новомытищинский пр-т - ул. Шарাপовская - ул. Колпакова	пос./см.	40	**
954	Кабинет врача общей практики	Планируемый к размещению	*	Одинцовский городской округ	пгт. Заречье	пос./см.	12	**
955	Кабинет врача общей практики	Планируемый к размещению	*	Одинцовский городской округ	пгт. ВНИИССОК	пос./см.	16	**
956	Кабинет врача общей практики	Планируемый к размещению	*	Одинцовский городской округ	пгт. ВНИИССОК, ул. Березовая	пос./см.	50	**
957	Кабинет врача общей практики	Планируемый к размещению	*	Одинцовский городской округ	пгт. ВНИИССОК, ул. Дениса Давыдова	пос./см.	50	**
958	Кабинет врача общей практики	Планируемый к размещению	*	Одинцовский городской округ	д. Бородки, Парковая, уч. 1	пос./см.	15	**
959	Кабинет врача общей практики	Планируемый к размещению	*	Одинцовский городской округ	п. Большие Вяземы, Городок-17	пос./см.	22	**
960	Кабинет врача общей практики	Планируемый к размещению	*	Одинцовский городской округ	д. Ивановка	пос./см.	20	**
962	Кабинет врача общей практики	Планируемый к размещению	*	Одинцовский городской округ	с. Дубки, Советская 7	пос./см.	50	**
964	Кабинет врача общей практики	Планируемый к размещению	*	Одинцовский городской округ	с. Жаворонки	пос./см.	20	**
53	Кабинет врача общей практики	Планируемый к размещению	*	Одинцовский городской округ	д. Осоргино, ул. Махмуда Эсамбаева, д.1, д.5	пос./см.	13	**
1163	Кабинет врача общей практики	Планируемый к размещению	*	Одинцовский городской округ	пгт. Большие Вязёмы	пос./см.	61	**
965	Кабинет врача общей практики	Планируемый к размещению	*	Городской округ Подольск	д. Борисовка	пос./см.	86	**
966	Кабинет врача общей практики	Планируемый к размещению	*	Городской округ Пушкинский	г. Пушкино, мкр. Серебрянка	пос./см.	20	**
967	Кабинет врача общей практики	Планируемый к размещению	*	Городской округ Пушкинский	г. Ивантеевка, ул. Заводская	пос./см.	20	**
968	Кабинет врача общей практики	Планируемый к размещению	*	Раменский муниципальный округ	д. Тяжино	пос./см.	20	**
692	Кабинет врача общей практики (ГБУЗ МО «Рузская больница»)	Планируемый к реконструкции	*	Рузский муниципальный округ	д. Орешки, д.90А	пос./см.	30	на существующей территории

1	2	3	4	5	6	7	8	9
1184	Кабинет врача общей практики	Планируемый к размещению	*	Сергиево-Посадский городской округ	г. Сергиев-Посад, ул. Садовая	пос./см.	21	**
1186	Кабинет врача общей практики	Планируемый к размещению	*	Сергиево-Посадский городской округ	г. Сергиев-Посад, Московское ш., 21 (Лакорасочный поселок)	пос./см.	21	**
1187	Кабинет врача общей практики	Планируемый к размещению	*	Сергиево-Посадский городской округ	г. Сергиев-Посад, Скобяное ш.	пос./см.	21	**
1188	Кабинет врача общей практики	Планируемый к размещению	*	Сергиево-Посадский городской округ	г. Сергиев-Посад, Скобяное ш.	пос./см.	21	**
969	Кабинет врача общей практики	Планируемый к размещению	*	Городской округ Солнечногорск	г. Солнечногорск, ул. Дзержинского, 29	пос./см.	4	**
970	Кабинет врача общей практики	Планируемый к размещению	*	Городской округ Солнечногорск	пгт. Радумля	пос./см.	25	**
971	Кабинет врача общей практики	Планируемый к размещению	*	Городской округ Солнечногорск	пгт. Поварово	пос./см.	20	**
730	Кабинет врача общей практики	Планируемый к размещению	*	Городской округ Фрязино	г. Фрязино, ул. Клубная, ул. Советская территория бывшей Воинской части (территория Реновации)	пос./см.	18	**
237	Кабинет врача общей практики	Планируемый к размещению	*	Городской округ Химки	мкр. Клязьма-Старбеево, вблизи квартала «Клязьма» на земельном участке с кадастровым номером 50:10:0020802:11	пос./см.	25	**
749	Кабинет врача общей практики	Планируемый к размещению	*	Городской округ Химки	мкр. Новороск, возле СНТ «Рубикон»	пос./см.	20	**
972	Кабинет врача общей практики	Планируемый к размещению	*	Городской округ Химки	мкр. Клязьма-Старбеево, вблизи квартала «Клязьма» на земельном участке с кадастровым номером 50:10:0020903:88	пос./см.	25	**

1	2	3	4	5	6	7	8	9
974	Кабинет врача общей практики	Планируемый к размещению	*	Городской округ Электросталь	г. Электросталь, квартал между Ногинским ш. и проспектом Ленина	пос./см.	50	**
1193	Скорая медицинская помощь	Планируемый к размещению	*	Городской округ Балашиха	г. Балашиха	автомобилей	1	***
975	Скорая медицинская помощь	Планируемый к размещению	*	Городской округ Балашиха	г. Балашиха	автомобилей	26	***
1239	Скорая медицинская помощь	Планируемый к размещению	*	Богородский городской округ	д. Калитино	автомобилей	10	***
977	Скорая медицинская помощь	Планируемый к размещению	*	Городской округ Власиха	п. Власиха, мкр. Лесной	автомобилей	3	***
979	Скорая медицинская помощь	Планируемый к размещению	*	Городской округ Воскресенск	г. Воскресенск, Больничный проезд	автомобилей	7	***
983	Скорая медицинская помощь	Планируемый к размещению	*	Дмитровский муниципальный округ	п. совхоза «Останкино»	автомобилей	3	***
984	Скорая медицинская помощь	Планируемый к размещению	*	Дмитровский муниципальный округ	с. Озеречко, ш. Рогачевское	автомобилей	3	***
985	Скорая медицинская помощь	Планируемый к размещению	*	Дмитровский муниципальный округ	п. дома отдыха «Горки»	автомобилей	2	***
986	Скорая медицинская помощь	Планируемый к размещению	*	Дмитровский муниципальный округ	пгт. Деденево, ул. Школьная	автомобилей	3	***
987	Скорая медицинская помощь	Планируемый к размещению	*	Дмитровский муниципальный округ	д. Бородино	автомобилей	2	***
1124	Скорая медицинская помощь	Планируемый к размещению	*	Дмитровский муниципальный округ	д. Благовещенское (восток)	автомобилей	2	***
989	Скорая медицинская помощь	Планируемый к размещению	*	Городской округ Долгопрудный	г. Долгопрудный, Лихачевский проезд.	автомобилей	3	***
990	Скорая медицинская помощь	Планируемый к размещению	*	Городской округ Долгопрудный	г. Долгопрудный, ш. Московское	автомобилей	1	***
1093	Скорая медицинская помощь	Планируемый к размещению	*	Городской округ Долгопрудный	г. Долгопрудный	автомобилей	2	***
991	Скорая медицинская помощь	Планируемый к размещению	*	Городской округ Домодедово	г. Домодедово, мкр. Белые Столбы	автомобилей	7	***
54	Скорая медицинская помощь	Планируемый к размещению	*	Городской округ Домодедово	г. Домодедово, ул. Талалихина	автомобилей	10	***

1	2	3	4	5	6	7	8	9
294	Скорая медицинская помощь	Планируемый к размещению	*	Городской округ Домодедово	г. Домодедово, мкр. Северный-Каллеро	автомобилей	5	***
298	Скорая медицинская помощь	Планируемый к размещению	*	Городской округ Домодедово	г. Домодедово (50:28:000000:57247, 50:28:0010104:341)	автомобилей	5	***
992	Скорая медицинская помощь	Планируемый к размещению	*	Городской округ Дубна	г. Дубна (ЗУ 50:40:0020707:319)	автомобилей	3	***
994	Скорая медицинская помощь	Планируемый к размещению	*	Муниципальный округ Егорьевск	д. Поповская	автомобилей	3	***
995	Скорая медицинская помощь	Планируемый к размещению	*	Городской округ Жуковский	г. Жуковский	автомобилей	2	***
996	Скорая медицинская помощь	Планируемый к размещению	*	Городской округ Жуковский	г. Жуковский	автомобилей	7	***
997	Скорая медицинская помощь	Планируемый к размещению	*	Муниципальный округ Зарайск	г. Зарайск	автомобилей	2	***
998	Скорая медицинская помощь	Планируемый к размещению	*	Муниципальный округ Истра	г. Истра	автомобилей	5	***
1000	Скорая медицинская помощь	Планируемый к размещению	*	Городской округ Клин	г. Клин	автомобилей	8	***
1002	Скорая медицинская помощь	Планируемый к размещению	*	Городской округ Королёв	г. Королёв	автомобилей	6	***
1003	Скорая медицинская помощь	Планируемый к размещению	*	Городской округ Котельники	г. Котельники	автомобилей	9	***
1004	Скорая медицинская помощь	Планируемый к размещению	*	Городской округ Красногорск	с. Петрово-Дальнее	автомобилей	6	***
1005	Скорая медицинская помощь	Планируемый к размещению	*	Городской округ Красногорск	п. Ильинское-Усово	автомобилей	9	***
1006	Скорая медицинская помощь	Планируемый к размещению	*	Городской округ Красногорск	д. Гаврилково	автомобилей	4	***
1007	Скорая медицинская помощь	Планируемый к размещению	*	Городской округ Красногорск	г. Красногорск, ул. Карбышева, д. 4	автомобилей	3	***
1008	Скорая медицинская помощь	Планируемый к размещению	*	Городской округ Красногорск	пгт. Нахабино	автомобилей	6	***
1127	Скорая медицинская помощь	Планируемый к размещению	*	Городской округ Красногорск	д. Козино	автомобилей	2	***
1225	Скорая медицинская помощь	Планируемый к размещению	*	Городской округ Красногорск	г. Красногорск (Мякинино)	автомобилей	1	***
1255	Скорая медицинская помощь	Планируемый к размещению	*	Городской округ Красногорск	пгт. Отрадное	автомобилей	2	***
1010	Скорая медицинская помощь	Планируемый к размещению	*	Ленинский городской округ	пгт. Бутово	автомобилей	8	***

1	2	3	4	5	6	7	8	9
1011	Скорая медицинская помощь	Планируемый к размещению	*	Ленинский городской округ	пгт. Боброво	автомобилей	8	***
1012	Скорая медицинская помощь	Планируемый к размещению	*	Ленинский городской округ	д. Сапроново	автомобилей	4	***
1013	Скорая медицинская помощь	Планируемый к размещению	*	Ленинский городской округ	д. Калиновка	автомобилей	6	***
1014	Скорая медицинская помощь	Планируемый к размещению	*	Ленинский городской округ	д. Калиновка	автомобилей	2	***
1015	Скорая медицинская помощь	Планируемый к размещению	*	Ленинский городской округ	пгт. Мисайлово	автомобилей	8	***
1016	Скорая медицинская помощь	Планируемый к размещению	*	Ленинский городской округ	д. Слобода	автомобилей	6	***
1017	Скорая медицинская помощь	Планируемый к размещению	*	Ленинский городской округ	п. Володарского	автомобилей	3	***
1018	Скорая медицинская помощь	Планируемый к размещению	*	Ленинский городской округ	п. Володарского	автомобилей	8	***
1090	Скорая медицинская помощь	Планируемый к размещению	*	Ленинский городской округ	с. Остров	автомобилей	9	***
1020	Скорая медицинская помощь	Планируемый к размещению	Программа МО «Строительство объектов социальной инфраструктуры»	Ленинский городской округ	д. Суханово	автомобилей	4	***
1132	Скорая медицинская помощь	Планируемый к размещению	*	Ленинский городской округ	д. Спасское	автомобилей	1	***
1133	Скорая медицинская помощь	Планируемый к размещению	*	Ленинский городской округ	пгт. Боброво	автомобилей	5	***
1209	Скорая медицинская помощь	Планируемый к размещению	Программа МО «Строительство объектов социальной инфраструктуры»	Ленинский городской округ	пгт. Дрожжино	автомобилей	5	***
1263	Скорая медицинская помощь	Планируемый к размещению	*	Ленинский городской округ	д. Сапроново	автомобилей	5	***
1021	Скорая медицинская помощь	Планируемый к размещению	*	Городской округ Лобня	г. Лобня, ул. Заречная, д.15	автомобилей	3	***
1022	Скорая медицинская помощь	Планируемый к размещению	*	Городской округ Лосино-Петровский	г. Лосино-Петровский	автомобилей	7	***
1171	Скорая медицинская помощь	Планируемый к реконструкции	*	Муниципальный округ Лотошино	пгт. Лотошино, ул Спортивная, д. 9	автомобилей	1	***

1	2	3	4	5	6	7	8	9
1023	Скорая медицинская помощь	Планируемый к реконструкции	*	Муниципальный округ Луховицы	г. Луховицы, ул. Мира, д. 39/5	автомобилей	2	***
1024	Скорая медицинская помощь	Планируемый к размещению	*	Городской округ Лыткарино	г. Лыткарино, долина Москва-реки	автомобилей	4	***
1025	Скорая медицинская помощь	Планируемый к размещению	*	Городской округ Лыткарино	г. Лыткарино, ЗУ 50:53:0010206:5968	автомобилей	6	***
981	Скорая медицинская помощь	Планируемый к размещению	*	Городской округ Люберцы	г. Дзержинский, ул. Лермонтова	автомобилей	6	***
1098	Скорая медицинская помощь	Планируемый к размещению	*	Городской округ Люберцы	г. Люберцы, район Красная горка, мкр. 12	автомобилей	1	***
1100	Скорая медицинская помощь	Планируемый к размещению	*	Городской округ Люберцы	пгт. Мирный	автомобилей	2	***
1101	Скорая медицинская помощь	Планируемый к размещению	*	Городской округ Люберцы	пгт. Жилино-1	автомобилей	3	***
1114	Скорая медицинская помощь	Планируемый к размещению	*	Городской округ Люберцы	пгт. Красково	автомобилей	5	***
1115	Скорая медицинская помощь	Планируемый к размещению	*	Городской округ Люберцы	пгт. Октябрьский	автомобилей	4	***
1227	Скорая медицинская помощь	Планируемый к размещению	*	Городской округ Люберцы	г. Дзержинский, участок Остров	автомобилей	2	***
1254	Скорая медицинская помощь	Планируемый к размещению	*	Городской округ Люберцы	д. Островцы	автомобилей	3	***
1141	Скорая медицинская помощь	Планируемый к размещению	Программа МО «Строительство объектов социальной инфраструктуры»	Можайский муниципальный округ	с. Поречье, Больничная ул., 34А	автомобилей	3	***
1142	Скорая медицинская помощь	Планируемый к размещению	*	Можайский муниципальный округ	д. Грязи	автомобилей	2	***
1143	Скорая медицинская помощь	Планируемый к размещению	*	Можайский муниципальный округ	пгт. Уваровка, ул. Урицкого, д. 3	автомобилей	2	***
1028	Скорая медицинская помощь	Планируемый к размещению	*	Можайский муниципальный округ	На землях, принадлежащих ООО «Компания Сити Лэнд Групп», д. Цветки	автомобилей	8	***
1029	Скорая медицинская помощь	Планируемый к размещению	*	Можайский муниципальный округ	На землях, принадлежащих ООО «Компания Сити Лэнд Групп», д. Цветки	автомобилей	8	***

1	2	3	4	5	6	7	8	9
1030	Скорая медицинская помощь	Планируемый к размещению	*	Можайский муниципальный округ	На землях, принадлежащих ООО «Компания Сити Лэнд Групп», д. Люльки	автомобилей	8	***
1031	Скорая медицинская помощь	Планируемый к размещению	*	Можайский муниципальный округ	На землях, принадлежащих ООО «Компания Сити Лэнд Групп»	автомобилей	4	***
1032	Скорая медицинская помощь	Планируемый к размещению	*	Можайский муниципальный округ	На землях, принадлежащих ООО «Компания Сити Лэнд Групп», д. Кусково	автомобилей	8	***
1033	Скорая медицинская помощь	Планируемый к размещению	*	Можайский муниципальный округ	На землях, принадлежащих ООО «Компания Сити Лэнд Групп», д. Кусково	автомобилей	4	***
1034	Скорая медицинская помощь	Планируемый к размещению	*	Можайский муниципальный округ	На землях, принадлежащих ООО «Компания Сити Лэнд Групп», д. Кусково	автомобилей	4	***
1035	Скорая медицинская помощь	Планируемый к размещению	*	Можайский муниципальный округ	На землях, принадлежащих ООО «Компания Сити Лэнд Групп», д. Кусково	автомобилей	8	***
1228	Скорая медицинская помощь	Планируемый к размещению	*	Городской округ Мытищи	г. Мытищи	автомобилей	2	***
1036	Скорая медицинская помощь	Планируемый к размещению	*	Городской округ Мытищи	д. Хлябово	автомобилей	17	***
1037	Скорая медицинская помощь	Планируемый к реконструкции	*	Наро-Фоминский городской округ	г. Верея, ул. Заводская, д.4	автомобилей	5	***
1197	Скорая медицинская помощь	Планируемый к реконструкции	*	Наро-Фоминский городской округ	г. Апрелевка, ул. Пойденко, д.3	автомобилей	4	***
1199	Скорая медицинская помощь	Планируемый к размещению	*	Наро-Фоминский городской округ	д. Таширово	автомобилей	4	***
1232	Скорая медицинская помощь	Планируемый к размещению	*	Наро-Фоминский городской округ	д. Котово	автомобилей	4	***

1	2	3	4	5	6	7	8	9
1233	Скорая медицинская помощь	Планируемый к размещению	*	Наро-Фоминский городской округ	г. Апрелевка (пл.18)	автомобилей	2	***
1164	Скорая медицинская помощь	Планируемый к размещению	*	Одинцовский городской округ	с. Лайково	автомобилей	4	***
1165	Скорая медицинская помощь	Планируемый к размещению	*	Одинцовский городской округ	д. Ямищево	автомобилей	3	***
1038	Скорая медицинская помощь	Планируемый к размещению	*	Одинцовский городской округ	г. Одинцово	автомобилей	35	***
1039	Скорая медицинская помощь	Планируемый к реконструкции	*	Орехово-Зуевский городской округ	г. Дрезн, ул Центральная, д 16	автомобилей	6	***
1040	Скорая медицинская помощь	Планируемый к реконструкции	*	Павлово-Посадский городской округ	г. Павловский Посад, ул. Фрунзе, д. 28А	автомобилей	5	***
1041	Скорая медицинская помощь	Планируемый к размещению	*	Городской округ Подольск	г. Подольск	автомобилей	17	***
1150	Скорая медицинская помощь	Планируемый к размещению	*	Городской округ Подольск	п. Поливаново	автомобилей	1	***
1151	Скорая медицинская помощь	Планируемый к размещению	*	Городской округ Подольск	п. Кузнечики	автомобилей	2	***
1152	Скорая медицинская помощь	Планируемый к размещению	*	Городской округ Подольск	г. Подольск, мкр. Климовск, мкр. Центральный	автомобилей	2	***
1237	Скорая медицинская помощь	Планируемый к размещению	*	Городской округ Подольск	г. Подольск	автомобилей	2	***
1042	Скорая медицинская помощь	Планируемый к размещению	*	Городской округ Пушкинский	г. Пушкино, ул. Лесная	автомобилей	-	***
1043	Скорая медицинская помощь	Планируемый к реконструкции	*	Городской округ Пушкинский	пгт. Софрино, ул. Патриарха Пиммена, д.55а	автомобилей	-	***
1044	Скорая медицинская помощь	Планируемый к размещению	*	Городской округ Пушкинский	пгт. Апушкино	автомобилей	14	***
1262	Скорая медицинская помощь	Планируемый к размещению	*	Городской округ Пушкинский	г. Пушкино, пересечение пр. Инессы Арманд и ул. Инессы Арманд	автомобилей	15	***
1045	Скорая медицинская помощь	Планируемый к размещению	*	Раменский муниципальный округ	пгт. Ильинский	автомобилей	2	***

1	2	3	4	5	6	7	8	9
1046	Скорая медицинская помощь	Планируемый к размещению	*	Раменский муниципальный округ	д. Чулково	автомобилей	9	***
1047	Скорая медицинская помощь	Планируемый к размещению	*	Раменский муниципальный округ	д. Сафоново	автомобилей	2	***
1048	Скорая медицинская помощь	Планируемый к размещению	*	Раменский муниципальный округ	д. Кузеево	автомобилей	2	***
1049	Скорая медицинская помощь	Планируемый к размещению	*	Раменский муниципальный округ	с. Заорово	автомобилей	2	***
1050	Скорая медицинская помощь	Планируемый к размещению	*	Раменский муниципальный округ	д. Меткомелино	автомобилей	2	***
1051	Скорая медицинская помощь	Планируемый к размещению	*	Раменский муниципальный округ	с. Мальшево	автомобилей	3	***
1052	Скорая медицинская помощь	Планируемый к размещению	*	Раменский муниципальный округ	д. Митьково	автомобилей	2	***
1053	Скорая медицинская помощь	Планируемый к размещению	*	Раменский муниципальный округ	д. Вороново	автомобилей	2	***
1054	Скорая медицинская помощь	Планируемый к размещению	*	Раменский муниципальный округ	д. Соколово-Хомьянино	автомобилей	2	***
1055	Скорая медицинская помощь	Планируемый к размещению	*	Раменский муниципальный округ	д. Григорово	автомобилей	2	***
1056	Скорая медицинская помощь	Планируемый к размещению	*	Раменский муниципальный округ	д. Аксеново	автомобилей	2	***
1057	Скорая медицинская помощь	Планируемый к размещению	*	Раменский муниципальный округ	д. Колоколово	автомобилей	2	***
1058	Скорая медицинская помощь	Планируемый к размещению	*	Раменский муниципальный округ	д. Дьяково	автомобилей	2	***

1	2	3	4	5	6	7	8	9
1059	Скорая медицинская помощь	Планируемый к размещению	*	Раменский муниципальный округ	д. Шувайлово	автомобилей	2	***
1060	Скорая медицинская помощь	Планируемый к размещению	*	Городской округ Реутов	г. Реутов	автомобилей	4	***
1096	Скорая медицинская помощь	Планируемый к размещению	*	Рузский муниципальный округ	пгт. Тучково	автомобилей	3	***
1267	Скорая медицинская помощь	Планируемый к размещению	*	Сергиево-Посадский городской округ	г. Сергиев Посад, Новоугличское ш., д. 62а	автомобилей	20	***
1062	Скорая медицинская помощь	Планируемый к размещению	*	Городской округ Серпухов	г. Пушкино	автомобилей	4	***
1063	Скорая медицинская помощь	Планируемый к размещению	*	Городской округ Солнечногорск	г. Солнечногорск	автомобилей	3	***
1065	Скорая медицинская помощь	Планируемый к размещению	*	Городской округ Ступино	г. Ступино	автомобилей	2	***
1066	Скорая медицинская помощь	Планируемый к реконструкции	*	Талдомский городской округ	г. Талдом, ул. Победы, д. 19	автомобилей	4	***
1067	Скорая медицинская помощь	Планируемый к размещению	*	Городской округ Фрязино	г. Фрязино	автомобилей	4	***
1068	Скорая медицинская помощь	Планируемый к размещению	*	Городской округ Химки	мкр. Новые Химки	автомобилей	5	***
1069	Скорая медицинская помощь	Планируемый к размещению	*	Городской округ Химки	г. Химки, мкр. Левобережный	автомобилей	2	***
1070	Скорая медицинская помощь	Планируемый к размещению	*	Городской округ Химки	мкр. Сходня	автомобилей	6	***
1097	Скорая медицинская помощь	Планируемый к размещению	*	Городской округ Химки	мкр-н Клязьма-Старбеево, квартал Ивакино (50:10:0020402:945)	автомобилей	3	***
1064	Скорая медицинская помощь	Планируемый к размещению	*	Городской округ Химки	ГО Химки (50:09:0060736:1166)	автомобилей	11	***
1154	Скорая медицинская помощь	Планируемый к размещению	*	Городской округ Химки	д. Поярково	автомобилей	2	***
1073	Скорая медицинская помощь	Планируемый к размещению	*	Муниципальный округ Чехов	г. Чехов	автомобилей	9	***
1075	Скорая медицинская помощь	Планируемый к размещению	*	Муниципальный округ Шаховская	с. Серeda	автомобилей	3	***

1	2	3	4	5	6	7	8	9
1076	Скорая медицинская помощь	Планируемый к размещению	*	Муниципальный округ Шаховская	д. Судислово	автомобилей	4	***
1156	Скорая медицинская помощь	Планируемый к размещению	*	Городской округ Щёлково	г. Щёлково, Радицентр-5	автомобилей	5	***
1157	Скорая медицинская помощь	Планируемый к размещению	*	Городской округ Щёлково	д. Медвежьи Озёра	автомобилей	4	***
1078	Скорая медицинская помощь	Планируемый к размещению	*	Городской округ Электросталь	г. Электросталь	автомобилей	8	***

2.3. Планируемые объекты регионального значения в сфере физической культуры и спорта

Номер на карте	Наименование объекта	Статус (планируемый к размещению, планируемый к реконструкции)	Основание для размещения	Наименование муниципального образования	Местоположение	Емкость	Территория, га
1	Стадион для игры в регби	Планируемый к размещению	Программа МО «Строительство объектов социальной инфраструктуры»	Городской округ Щёлково	пос. Момино	н/д	1,0
2	Новый корпус учебно-тренировочной базы ФК «Динамо-Москва» и прилегающей инфраструктуры	Планируемый к реконструкции	Письмо Министерства физической культуры и спорта Московской области от 06.02.2024 № 23Исх-582	Городской округ Химки	г. Химки, мкр. Новогорск, ул. Соколовская, КУ 50:10:0000000:14698	н/д	15,56
3	Ледовая арена для хоккейного клуба «Химик»	Планируемый к размещению	Программа МО «Строительство объектов социальной инфраструктуры» (Письмо Министерства физической культуры и спорта Московской области от 12.12.2024 № 23Исх-6960)	Городской округ Воскресенск	г. Воскресенск, ул. Менделеева, д. 2	141 чел./см.	-

2.4. Планируемые объекты регионального значения в области энергетики

Номер на карте	Вид объекта	Наименование	Статус	Срок реализации	Основание для размещения	Наименование муниципального образования	Местоположение	Класс напряжения	Протяжённость, км	Поектная мощность, МВА, МВт	Характеристика зон с особыми условиями использования территории (ЗООИТ)
1	2	3	4	5	6	7	8	9	10	11	12
1	ПС	ПС 110 кВ Аксеново	Планируемый	2026	СИП ЭЭС 2025	Богородский городской округ	вблизи д. Тимохово, р.п. им. Воровского	110	-	1x95, 2x16	ЗООИТ устанавливается в размере 20 м от ограждения подстанции (постановление Правительства РФ от 24.02.2009 № 160)
2	ЛЭП	заход ВЛ 110 кВ Тимохово - Булгаково на ПС Аксёново (Тимохово - Аксеново)	Планируемый	2026	ИПР РМР 2025	Богородский городской округ	-	110	2,3	-	ЗООИТ устанавливается в размере 20 м от крайнего провода (постановление Правительства РФ от 24.02.2009 № 160)
3	ЛЭП	заход ВЛ 110 кВ Тимохово - Булгаково на ПС Аксёново (Аксеново - Булгаково)	Планируемый	2026	ИПР РМР 2025	Богородский городской округ	-	110	2,5	-	ЗООИТ устанавливается в размере 20 м от крайнего провода (постановление Правительства РФ от 24.02.2009 № 160)

1	2	3	4	5	6	7	8	9	10	11	12
4	ПС	ПС 110 кВ Истомкино (№ 43)	Реконструируемый	2031	ИПР РМР 2025	Богородский городской округ	г. Ногинск	110	-	-	ЗООИТ устанавливается в размере 20 м от ограждения подстанции (постановление Правительства РФ от 24.02.2009 № 160)
5	ПС	ПС 110 кВ Глухово (№ 84)	Реконструируемый	2031	ИПР РМР 2025	Богородский городской округ	г. Ногинск	110	-	-	ЗООИТ устанавливается в размере 20 м от ограждения подстанции (постановление Правительства РФ от 24.02.2009 № 160)
6	ПС	ПС 110 кВ Кулавна (№ 100)	Реконструируемый	2031	ИПР РМР 2025	Богородский городской округ	г. Электроугли	110	-	-	ЗООИТ устанавливается в размере 20 м от ограждения подстанции (постановление Правительства РФ от 24.02.2009 № 160)
7	ПС	ПС 110 кВ Тимохово (№ 172)	Реконструируемый	2031	ИПР РМР 2025	Богородский городской округ	р.п. им. Воровского	110	-	-	ЗООИТ устанавливается в размере 20 м от ограждения подстанции (постановление Правительства РФ от 24.02.2009 № 160)

1	2	3	4	5	6	7	8	9	10	11	12
8	ПС	ПС 110 кВ Булгаково (№ 242)	Реконструируемый	2030	ИПР РМР 2025	Богородский городской округ	р.п. им. Воровского	110	-	-	ЗООИТ устанавливается в размере 20 м от ограждения подстанции (постановление Правительства РФ от 24.02.2009 № 160)
9	ПС	ПС 110 кВ Ельня (№ 333)	Реконструируемый	2031	ИПР РМР 2025	Богородский городской округ	вблизи п. Радиоцентра-9, д. Новые Псарьки, д. Старые Псарьки	110	-	-	ЗООИТ устанавливается в размере 20 м от ограждения подстанции (постановление Правительства РФ от 24.02.2009 № 160)
10	ПС	ПС 110 кВ Захарово (№ 380)	Реконструируемый	2031	ИПР РМР 2025	Богородский городской округ	г. Ногинск	110	-	-	ЗООИТ устанавливается в размере 20 м от ограждения подстанции (постановление Правительства РФ от 24.02.2009 № 160)
11	ПС	ПС 110 кВ Кудиново (№ 414)	Реконструируемый	2028	СИПР ЭЭС 2025	Богородский городской округ	вблизи д. Белая, г. Электроугли, д. Вишняково	110	-	2x40	ЗООИТ устанавливается в размере 20 м от ограждения подстанции (постановление Правительства РФ от 24.02.2009 № 160)

1	2	3	4	5	6	7	8	9	10	11	12
12	ПС	ПС 110 кВ Боровое (№ 602)	Реконструируемый	2031	ИПР РМР 2025	Богородский городской округ	д. Большое Буньково	110	-	-	ЗООИТ устанавливается в размере 20 м от ограждения подстанции (постановление Правительства РФ от 24.02.2009 № 160)
13	ПС	ПС 110 кВ Агат (№ 640)	Реконструируемый	2031	ИПР РМР 2025	Богородский городской округ	г. Электроугли	110	-	-	ЗООИТ устанавливается в размере 20 м от ограждения подстанции (постановление Правительства РФ от 24.02.2009 № 160)
14	ПС	ПС 110 кВ Шульгино (№ 652)	Реконструируемый	2031	ИПР РМР 2025	Богородский городской округ	г. Старая Кулава	110	-	-	ЗООИТ устанавливается в размере 20 м от ограждения подстанции (постановление Правительства РФ от 24.02.2009 № 160)
15	ПС	ПС 110 кВ Шерна (№ 660)	Реконструируемый	2031	ИПР РМР 2025	Богородский городской округ	вблизи с. Стромьинь, д. Дуброво	110	-	-	ЗООИТ устанавливается в размере 20 м от ограждения подстанции (постановление Правительства РФ от 24.02.2009 № 160)

1	2	3	4	5	6	7	8	9	10	11	12
16	ЛЭП	ВЛ 110 кВ Истомкино - Глухово	Реконструируемый	2031	ИПР РМР 2025	Богородский городской округ	-	110	7,4	-	ЗОУИТ устанавливается в размере 20 м от крайнего провода (постановление Правительства РФ от 24.02.2009 № 160)
17	ЛЭП	ВЛ 110 кВ Истомкино - Захарово	Реконструируемый	2031	ИПР РМР 2025	Богородский городской округ	-	110	10,4	-	ЗОУИТ устанавливается в размере 20 м от крайнего провода (постановление Правительства РФ от 24.02.2009 № 160)
18	ЛЭП	отпайка ВЛ 110 кВ Истомкино - Кашино на ПС Елья	Реконструируемый	2031	ИПР РМР 2025	Богородский городской округ	-	110	2,1	-	ЗОУИТ устанавливается в размере 20 м от крайнего провода (постановление Правительства РФ от 24.02.2009 № 160)
19	ЛЭП	отпайка ВЛ 110 кВ Ногинск - Момино на ПС Елья	Реконструируемый	2031	ИПР РМР 2025	Богородский городской округ	-	110	1,9	-	ЗОУИТ устанавливается в размере 20 м от крайнего провода (постановление Правительства РФ от 24.02.2009 № 160)

1	2	3	4	5	6	7	8	9	10	11	12
20	ЛЭП	отпайка ВЛ 110 кВ Ногинск - Шерна на ПС Захарово	Реконструируемый	2031	ИПР РМР 2025	Богородский городской округ	-	110	2,5	-	ЗОУИТ устанавливается в размере 20 м от крайнего провода (постановление Правительства РФ от 24.02.2009 № 160)
21	ЛЭП	ВЛ 110 кВ Ногинск - Черноголовка с отпайкой на ПС Глухово	Реконструируемый	2031	ИПР РМР 2025	Богородский городской округ, городской округ Черноголовка	-	110	33,8	-	ЗОУИТ устанавливается в размере 20 м от крайнего провода (постановление Правительства РФ от 24.02.2009 № 160)
22	ЛЭП	заходы ВЛ 110 кВ Грибово - Сычи на ПС Панфиловская (Грибово - Панфиловская)	Планируемый	2027	ИПР РМР 2025	Волоколамский муниципальный округ	-	110	2,4	-	ЗОУИТ устанавливается в размере 20 м от крайнего провода (постановление Правительства РФ от 24.02.2009 № 160)
23	ЛЭП	заходы ВЛ 110 кВ Грибово - Сычи на ПС Панфиловская (Панфиловская - Сычи)	Планируемый	2027	ИПР РМР 2025	Волоколамский муниципальный округ	-	110	2,4	-	ЗОУИТ устанавливается в размере 20 м от крайнего провода (постановление Правительства РФ от 24.02.2009 № 160)

1	2	3	4	5	6	7	8	9	10	11	12
24	ПС	ПС 110 кВ Сычи (№ 171)	Реконструируемый	2026	ИПР РМР 2025	Волоколамский муниципальный округ	вблизи р. п. Сычево, д. Копытцево, д. Себенки	110	-	-	ЗОУИТ устанавливается в размере 20 м от ограждения подстанции (постановление Правительства РФ от 24.02.2009 № 160)
25	ПС	ПС 110 кВ Анино (№ 302)	Реконструируемый	2031	ИПР РМР 2025	Волоколамский муниципальный округ	вблизи д. Анино	110	-	-	ЗОУИТ устанавливается в размере 20 м от ограждения подстанции (постановление Правительства РФ от 24.02.2009 № 160)
26	ПС	ПС 110 кВ Панфиловская (№ 395)	Реконструируемый	2030	ИПР РМР 2025	Волоколамский муниципальный округ	д. Жданово	110	-	-	ЗОУИТ устанавливается в размере 20 м от ограждения подстанции (постановление Правительства РФ от 24.02.2009 № 160)
27	ПС	ПС 110 кВ Волоколамск (№ 405)	Реконструируемый	2028	СиПР ЭЭС 2025	Волоколамский муниципальный округ	вблизи г. Волоколамск, д. Хворостинино	110	-	2х40	ЗОУИТ устанавливается в размере 20 м от ограждения подстанции (постановление Правительства РФ от 24.02.2009 № 160)

1	2	3	4	5	6	7	8	9	10	11	12
28	ЛЭП	ВЛ 110 кВ Панфиловская - Чисмена	Реконструируемый	2029	ИПР РМР 2025	Волоколамский муниципальный округ	-	110	20,6	-	ЗОУИТ устанавливается в размере 20 м от крайнего провода (постановление Правительства РФ от 24.02.2009 № 160)
29	ЛЭП	ВЛ 110 кВ Грибово - Сычи	Реконструируемый	2027	ИПР РМР 2025	Волоколамский муниципальный округ	-	110	26,4	-	ЗОУИТ устанавливается в размере 20 м от крайнего провода (постановление Правительства РФ от 24.02.2009 № 160)
30	ЛЭП	ВЛ 110 кВ Грибово - Лотошино I цепь	Реконструируемый	2031	ИПР РМР 2025	Волоколамский муниципальный муниципальный округ Лотошино	-	110	29,0	-	ЗОУИТ устанавливается в размере 20 м от крайнего провода (постановление Правительства РФ от 24.02.2009 № 160)
31	ЛЭП	ВЛ 110 кВ Грибово - Лотошино II цепь	Реконструируемый	2031	ИПР РМР 2025	Волоколамский муниципальный муниципальный округ Лотошино	-	110	29,0	-	ЗОУИТ устанавливается в размере 20 м от крайнего провода (постановление Правительства РФ от 24.02.2009 № 160)

1	2	3	4	5	6	7	8	9	10	11	12
32	ЛЭП	ВЛ 110 кВ Грибово - Лидино	Реконструируемый	2031	ИПР РМР 2025	Волоколамский муниципальный округ, Рузский муниципальный округ	-	110	36,4	-	ЗООИТ устанавливается в размере 20 м от крайнего провода (постановление Правительства РФ от 24.02.2009 № 160)
33	ПС	ПС 110 кВ Балашиха (№ 5)	Реконструируемый	2031	ИПР РМР 2025	городской округ Балашиха	г. Балашиха	110	-	-	ЗООИТ устанавливается в размере 20 м от ограждения подстанции (постановление Правительства РФ от 24.02.2009 № 160)
34	ПС	ПС 110 кВ Кучино (№ 22)	Реконструируемый	2030	СИПР ЭЭС 2025	городской округ Балашиха	г. Балашиха	110	-	2x40	ЗООИТ устанавливается в размере 20 м от ограждения подстанции (постановление Правительства РФ от 24.02.2009 № 160)
35	ПС	ПС 110 кВ Кислородная (№ 194)	Реконструируемый	2031	ИПР РМР 2025	городской округ Балашиха	г. Балашиха	110	-	-	ЗООИТ устанавливается в размере 20 м от ограждения подстанции (постановление Правительства РФ от 24.02.2009 № 160)

1	2	3	4	5	6	7	8	9	10	11	12
36	ПС	ПС 110 кВ Дроздово (№ 306)	Реконструируемый	2031	ИПР РМР 2025	городской округ Балашиха	г. Балашиха	110	-	-	ЗОУИТ устанавливается в размере 20 м от ограждения подстанции (постановление Правительства РФ от 24.02.2009 № 160)
37	ПС	ПС 110 кВ Минеральная (№ 419)	Реконструируемый	2029	СиПР ЭЭС 2025	городской округ Балашиха	г. Балашиха	110	-	1х63	ЗОУИТ устанавливается в размере 20 м от ограждения подстанции (постановление Правительства РФ от 24.02.2009 № 160)
38	ПС	ПС 110 кВ Алмазово (№ 681)	Реконструируемый	2030	ИПР РМР 2025	городской округ Балашиха	г. Балашиха	110	-	-	ЗОУИТ устанавливается в размере 20 м от ограждения подстанции (постановление Правительства РФ от 24.02.2009 № 160)
39	ПС	ПС 110 кВ Прогресс (№ 696)	Реконструируемый	2031	СиПР ЭЭС 2025	городской округ Балашиха	г. Балашиха	110	-	2х40	ЗОУИТ устанавливается в размере 20 м от ограждения подстанции (постановление Правительства РФ от 24.02.2009 № 160)

1	2	3	4	5	6	7	8	9	10	11	12
40	ЛЭП	ВЛ 110 кВ Минеральная - Прогресс	Реконструируемый	2026	СиПР ЭЭС 2025	городской округ Балашиха	-	110	4,7	-	ЗООИТ устанавливается в размере 20 м от крайнего провода (постановление Правительства РФ от 24.02.2009 № 160)
41	ЛЭП	ВЛ 110 кВ Каскадная - Минеральная	Реконструируемый	2028	СиПР ЭЭС 2025	городской округ Балашиха, городской округ Люберцы	-	110	5,6	-	ЗООИТ устанавливается в размере 20 м от крайнего провода (постановление Правительства РФ от 24.02.2009 № 160)
42	ЛЭП	ВЛ 110 кВ Некрасовка - Кучино	Реконструируемый	2031	ИПР РМР 2025	городской округ Балашиха, городской округ Люберцы	-	110	3,4	-	ЗООИТ устанавливается в размере 20 м от крайнего провода (постановление Правительства РФ от 24.02.2009 № 160)
43	ЛЭП	ВЛ 110 кВ Каскадная - Прогресс	Реконструируемый	2028	СиПР ЭЭС 2025	городской округ Балашиха, городской округ Люберцы	-	110	3,0	-	ЗООИТ устанавливается в размере 20 м от крайнего провода (постановление Правительства РФ от 24.02.2009 № 160)

1	2	3	4	5	6	7	8	9	10	11	12
44	ЛЭП	КВЛ 110 кВ Кислородная - Жеталово II цель	Реконструируемый	2028	ИПР РМР 2025	городской округ Балашиха, городской округ Щёлково	-	110	16,6	-	ЗООИТ устанавливается в размере 20 м от крайнего провода (постановление Правительства РФ от 24.02.2009 № 160)
45	ПС	ПС 110 кВ Бронницы (№ 605)	Реконструируемый	2028	СиПР ЭЭС 2025	городской округ Бронницы	г. Бронницы	110	-	-	ЗООИТ устанавливается в размере 20 м от ограждения подстанции (постановление Правительства РФ от 24.02.2009 № 160)
46	ПС	ПС 110 кВ Шиферная (№ 102)	Реконструируемый	2030	ИПР РМР 2025	городской округ Воскресенск	г. Воскресенск	110	-	-	ЗООИТ устанавливается в размере 20 м от ограждения подстанции (постановление Правительства РФ от 24.02.2009 № 160)
47	ПС	ПС 110 кВ Кольберово (№ 113)	Реконструируемый	2031	ИПР РМР 2025	городской округ Воскресенск	г. Воскресенск	110	-	-	ЗООИТ устанавливается в размере 20 м от ограждения подстанции (постановление Правительства РФ от 24.02.2009 № 160)

1	2	3	4	5	6	7	8	9	10	11	12
48	ПС	ПС 110 кВ Суворово (№ 154)	Реконструируемый	2031	ИПР РМР 2025	городской округ Воскресенск	г. Воскресенск	110	-	-	ЗООИТ устанавливается в размере 20 м от ограждения подстанции (постановление Правительства РФ от 24.02.2009 № 160)
49	ПС	ПС 110 кВ Лопатино (№ 430)	Реконструируемый	2031	ИПР РМР 2025	городской округ Воскресенск	вблизи г. Воскресенск	110	-	-	ЗООИТ устанавливается в размере 20 м от ограждения подстанции (постановление Правительства РФ от 24.02.2009 № 160)
50	ПС	ПС 110 кВ Фосфоритная (№ 530)	Реконструируемый	2031	ИПР РМР 2025	городской округ Воскресенск	вблизи р.п. Фосфоритный	110	-	-	ЗООИТ устанавливается в размере 20 м от ограждения подстанции (постановление Правительства РФ от 24.02.2009 № 160)
51	ПС	ПС 110 кВ Карьер (№ 608)	Реконструируемый	2031	ИПР РМР 2025	городской округ Воскресенск	вблизи с. Ачкасово, г. Воскресенск	110	-	-	ЗООИТ устанавливается в размере 20 м от ограждения подстанции (постановление Правительства РФ от 24.02.2009 № 160)

1	2	3	4	5	6	7	8	9	10	11	12
52	ПС	ПС 110 кВ Фабричная (№ 763)	Реконструируемый	2031	ИПР РМР 2025	городской округ Воскресенск	р.п. Хорлово	110	-	-	ЗОУИТ устанавливается в размере 20 м от ограждения подстанции (постановление Правительства РФ от 24.02.2009 № 160)
53	ПС	ПС 110 кВ Долгопрудная (№ 420)	Реконструируемый	2031	СиПР ЭЭС 2025	городской округ Долгопрудный	г. Долгопрудный	110	-	2х63	ЗОУИТ устанавливается в размере 20 м от ограждения подстанции (постановление Правительства РФ от 24.02.2009 № 160)
54	ЛЭП	заход ВЛ 110 кВ Бор - Добрыниха с отп. на ПС 220 Растуново (Бор- Растуново)	Планируемый	2028	СиПР ЭЭС 2025	городской округ Домодедово	-	110	0,0	-	ЗОУИТ устанавливается в размере 20 м от крайнего провода (постановление Правительства РФ от 24.02.2009 № 160)
55	ЛЭП	заход ВЛ 110 кВ Бор - Добрыниха с отп. на ПС 220 Растуново (Растуново- Добрыниха)	Планируемый	2028	СиПР ЭЭС 2025	городской округ Домодедово	-	110	0,1	-	ЗОУИТ устанавливается в размере 20 м от крайнего провода (постановление Правительства РФ от 24.02.2009 № 160)

1	2	3	4	5	6	7	8	9	10	11	12
56	ЛЭП	заход ВЛ 110 кВ Бор - Лужники с отп. на ПС 220 Растуново (Бор-Растуново)	Планируемый	2028	СиПР ЭЭС 2025	городской округ Домодедово	-	110	0,1	-	ЗОУИТ устанавливается в размере 20 м от крайнего провода (постановление Правительства РФ от 24.02.2009 № 160)
57	ЛЭП	заход ВЛ 110 кВ Бор - Лужники с отп. на ПС 220 Растуново (Растуново-Лужники)	Планируемый	2028	СиПР ЭЭС 2025	городской округ Домодедово	-	110	0,1	-	ЗОУИТ устанавливается в размере 20 м от крайнего провода (постановление Правительства РФ от 24.02.2009 № 160)
58	ЛЭП	заход ВЛ 110 кВ Тишково - Пахра с отп. на ПС 220 Растуново (Тишково-Растуново)	Планируемый	2028	СиПР ЭЭС 2025	городской округ Домодедово	-	110	0,1	-	ЗОУИТ устанавливается в размере 20 м от крайнего провода (постановление Правительства РФ от 24.02.2009 № 160)
59	ЛЭП	заход ВЛ 110 кВ Тишково - Пахра с отп. на ПС 220 Растуново (Растуново-Пахра)	Планируемый	2028	СиПР ЭЭС 2025	городской округ Домодедово	-	110	0,1	-	ЗОУИТ устанавливается в размере 20 м от крайнего провода (постановление Правительства РФ от 24.02.2009 № 160)

1	2	3	4	5	6	7	8	9	10	11	12
60	ЛЭП	заход ВЛ 110 кВ Барыбино - Пахра с отп. на ПС 220 Растуново (Барыбино- Растуново)	Планируемый	2028	СИП ЭЭС 2025	городской округ Домодедово	-	110	0,1	-	ЗООИТ устанавливается в размере 20 м от крайнего провода (постановление Правительства РФ от 24.02.2009 № 160)
61	ЛЭП	заход ВЛ 110 кВ Барыбино - Пахра с отп. на ПС 220 Растуново (Растуново-Пахра)	Планируемый	2028	СИП ЭЭС 2025	городской округ Домодедово	-	110	0,1	-	ЗООИТ устанавливается в размере 20 м от крайнего провода (постановление Правительства РФ от 24.02.2009 № 160)
62	ЛЭП	заход ВЛ 110 кВ Сидорово - Взлетная с отп. на ПС 220 Растуново (Сидорово- Растуново)	Планируемый	2028	СИП ЭЭС 2025	городской округ Домодедово	-	110	0,2	-	ЗООИТ устанавливается в размере 20 м от крайнего провода (постановление Правительства РФ от 24.02.2009 № 160)
63	ЛЭП	заход ВЛ 110 кВ Сидорово - Взлетная с отп. на ПС 220 Растуново (Растуново- Взлетная)	Планируемый	2028	СИП ЭЭС 2025	городской округ Домодедово	-	110	0,1	-	ЗООИТ устанавливается в размере 20 м от крайнего провода (постановление Правительства РФ от 24.02.2009 № 160)

1	2	3	4	5	6	7	8	9	10	11	12
64	ЛЭП	заход ВЛ 110 кВ Ляхово - Новодомоделово на ПС 220 Растуново (Ляхово- Растуново)	Планируемый	2028	СИП ЭЭС 2025	городской округ Домоделово	-	110	0,2	-	ЗОУИТ устанавливается в размере 20 м от крайнего провода (постановление Правительства РФ от 24.02.2009 № 160)
65	ЛЭП	заход ВЛ 110 кВ Ляхово - Новодомоделово на ПС 220 Растуново (Растуново- Новодомоделово)	Планируемый	2028	СИП ЭЭС 2025	городской округ Домоделово	-	110	0,1	-	ЗОУИТ устанавливается в размере 20 м от крайнего провода (постановление Правительства РФ от 24.02.2009 № 160)
66	ПС	ПС 110 кВ Ляхово (№ 246)	Реконструируемый	2031	СИП ЭЭС 2025	городской округ Домоделово	с. Ильинское	110	-	2x40	ЗОУИТ устанавливается в размере 20 м от ограждения подстанции (постановление Правительства РФ от 24.02.2009 № 160)
67	ПС	ПС 110 кВ Бор (№ 266)	Реконструируемый	2031	СИП ЭЭС 2025	городской округ Домоделово	д. Ильинское	110	-	2x100	ЗОУИТ устанавливается в размере 20 м от ограждения подстанции (постановление Правительства РФ от 24.02.2009 № 160)

1	2	3	4	5	6	7	8	9	10	11	12
68	ПС	ПС 110 кВ Новододедово (№ 320)	Реконструируемый	2031	ИПР РМР 2025	городской округ Домодедово	г. Домодедово	110	-	-	ЗООИТ устанавливается в размере 20 м от ограждения подстанции (постановление Правительства РФ от 24.02.2009 № 160)
69	ПС	ПС 110 кВ Хомутово (№ 379)	Реконструируемый	2031	ИПР РМР 2025	городской округ Домодедово	г. Домодедово	110	-	-	ЗООИТ устанавливается в размере 20 м от ограждения подстанции (постановление Правительства РФ от 24.02.2009 № 160)
70	ПС	ПС 110 кВ Яковлево (№ 425)	Реконструируемый	2031	ИПР РМР 2025	городской округ Домодедово	вблизи д. Сельвачево	110	-	-	ЗООИТ устанавливается в размере 20 м от ограждения подстанции (постановление Правительства РФ от 24.02.2009 № 160)
71	ПС	ПС 110 кВ Прудная (№ 491)	Реконструируемый	2031	СиПР ЭЭС 2025	городской округ Домодедово	д. Голубино	110	-	2х63	ЗООИТ устанавливается в размере 20 м от ограждения подстанции (постановление Правительства РФ от 24.02.2009 № 160)

1	2	3	4	5	6	7	8	9	10	11	12
72	ПС	ПС 110 кВ Взлетная (№ 663)	Реконструируемый	2031	ИПР РМР 2025	городской округ Домодедово	г. Домодедово	110	-	-	ЗОУИТ устанавливается в размере 20 м от ограждения подстанции (постановление Правительства РФ от 24.02.2009 № 160)
73	ЛЭП	ВЛ 110 кВ Пахра - Новододедово I цепь	Реконструируемый	2031	ИПР РМР 2025	городской округ Домодедово	-	110	1,3	-	ЗОУИТ устанавливается в размере 20 м от крайнего провода (постановление Правительства РФ от 24.02.2009 № 160)
74	ЛЭП	ВЛ 110 кВ Пахра - Новододедово II цепь	Реконструируемый	2031	ИПР РМР 2025	городской округ Домодедово	-	110	1,4	-	ЗОУИТ устанавливается в размере 20 м от крайнего провода (постановление Правительства РФ от 24.02.2009 № 160)
75	ЛЭП	ВЛ 110 кВ Гулево - Санаторная	Планируемый	2029	ИПР РМР 2025	городской округ Домодедово, Городской округ Подольск	-	110	2,5,8	-	ЗОУИТ устанавливается в размере 20 м от крайнего провода (постановление Правительства РФ от 24.02.2009 № 160)

1	2	3	4	5	6	7	8	9	10	11	12
76	ЛЭП	ВЛ 110 кВ Пахра - Подольск I цель	Реконструируемый	2029	ИПР РМР 2025	городской округ Домодедово, Городской округ Подольск	-	110	12,0	-	ЗОУИТ устанавливается в размере 20 м от крайнего провода (постановление Правительства РФ от 24.02.2009 № 160)
77	ЛЭП	ВЛ 110 кВ Пахра - Подольск II цель с отпайкой на ПС Новоцементная	Реконструируемый	2029	ИПР РМР 2025	городской округ Домодедово, Городской округ Подольск	-	110	12,0	-	ЗОУИТ устанавливается в размере 20 м от крайнего провода (постановление Правительства РФ от 24.02.2009 № 160)
78	ЛЭП	ВЛ 110 кВ Тишково - Пахра с отпайкой на ПС Транспортная	Реконструируемый	2026	ИПР РМР 2025	городской округ Домодедово, городской округ Ступино	-	110	64,2	-	ЗОУИТ устанавливается в размере 20 м от крайнего провода (постановление Правительства РФ от 24.02.2009 № 160)
79	ЛЭП	ВЛ 110 кВ Сидорово - Барыбино	Реконструируемый	2026	ИПР РМР 2025	городской округ Домодедово, городской округ Ступино	-	110	25,5	-	ЗОУИТ устанавливается в размере 20 м от крайнего провода (постановление Правительства РФ от 24.02.2009 № 160)

1	2	3	4	5	6	7	8	9	10	11	12
80	ЛЭП	ВЛ 110 кВ Сидорово - Взлетная с отпайкой на ПС Транспортная	Реконструируемый	2026	ИПР РМР 2025	городской округ Домоделово, городской округ Ступино	-	110	41,5	-	ЗОУИТ устанавливается в размере 20 м от крайнего провода (постановление Правительства РФ от 24.02.2009 № 160)
81	ЛЭП	КВЛ 110 кВ Яковлево - Тураево с отпайками	Реконструируемый	2026	ИПР РМР 2025	городской округ Домоделово, Ленинский городской округ, городской округ Лыткарино, Раменский муниципальный округ	-	110	22,7	-	ЗОУИТ устанавливается в размере 20 м от крайнего провода (постановление Правительства РФ от 24.02.2009 № 160)
82	ЛЭП	КВЛ 110 кВ Пахра - Тураево с отпайками	Реконструируемый	2026	ИПР РМР 2025	городской округ Домоделово, Ленинский городской округ, городской округ Лыткарино, Раменский муниципальный округ	-	110	22,1	-	ЗОУИТ устанавливается в размере 20 м от крайнего провода (постановление Правительства РФ от 24.02.2009 № 160)
83	ЛЭП	ВЛ 110 кВ Нащекино - Барыбино II цепь	Реконструируемый	2026	СипР ЭЭС 2025	городской округ Домоделово, Раменский муниципальный округ	-	110	18,7	-	ЗОУИТ устанавливается в размере 20 м от крайнего провода (постановление Правительства РФ от 24.02.2009 № 160)

1	2	3	4	5	6	7	8	9	10	11	12
84	ПС	ПС 110 кВ Наукоград	Планируемый	2029	СипР ЭЭС 2025	городской округ Дубна	г. Дубна	110	-	50	ЗООИТ устанавливается в размере 20 м от ограждения подстанции (постановление Правительства РФ от 24.02.2009 № 160)
85	ЛЭП	отпайка ВЛ 110 В Иваньковская ГЭС - Темпы I на ПС Наукоград	Планируемый	2029	СипР ЭЭС 2025	городской округ Дубна	-	110	0,6	-	ЗООИТ устанавливается в размере 20 м от крайнего провода (постановление Правительства РФ от 24.02.2009 № 160)
86	ЛЭП	Заход ВЛ 110 кВ Иваньковская ГЭС - Темпы II на ПС Наукоград	Планируемый	2028	СипР ЭЭС 2025	городской округ Дубна	-	110	0,6	-	ЗООИТ устанавливается в размере 20 м от крайнего провода (постановление Правительства РФ от 24.02.2009 № 160)
87	ЛЭП	отпайка ВЛ 110 В Иваньковская ГЭС - Темпы II на ПС Наукоград	Планируемый	2029	СипР ЭЭС 2025	городской округ Дубна	-	110	0,5	-	ЗООИТ устанавливается в размере 20 м от крайнего провода (постановление Правительства РФ от 24.02.2009 № 160)

1	2	3	4	5	6	7	8	9	10	11	12
88	ЛЭП	Заход ВЛ 110 кВ Иваньковская ГЭС - Темпы I на ПС Наукоград	Планируемый	2028	СИПР ЭЭС 2025	городской округ Дубна	-	110	0,6	-	ЗООИТ устанавливается в размере 20 м от крайнего провода (постановление Правительства РФ от 24.02.2009 № 160)
89	ПС	ПС 110 кВ Орбита (№ 742)	Реконструируемый	2031	ИПР РМР 2025	городской округ Звездный городок	п. Звездный городок	110	-	-	ЗООИТ устанавливается в размере 20 м от ограждения подстанции (постановление Правительства РФ от 24.02.2009 № 160)
90	ПС	ПС 110 кВ Пятницкая (№ 245)	Реконструируемый	2031	СИПР ЭЭС 2025	городской округ Кашира	д. Пятница	110	-	1x16	ЗООИТ устанавливается в размере 20 м от ограждения подстанции (постановление Правительства РФ от 24.02.2009 № 160)
91	ПС	ПС 110 кВ Сорокино (№ 525)	Реконструируемый	2031	ИПР РМР 2025	городской округ Кашира	г. Кашира	110	-	-	ЗООИТ устанавливается в размере 20 м от ограждения подстанции (постановление Правительства РФ от 24.02.2009 № 160)

1	2	3	4	5	6	7	8	9	10	11	12
92	ПС	ПС 110 кВ Стрелецкая (№ 572)	Реконструируемый	2031	СиПР ЭЭС 2025	городской округ Кашира	вблизи г. Кашира	110	-	2х63	ЗОУИТ устанавливается в размере 20 м от ограждения подстанции (постановление Правительства РФ от 24.02.2009 № 160)
93	ПС	ПС 110 кВ Топканово (№ 591)	Реконструируемый	2031	ИПР РМР 2025	городской округ Кашира	вблизи п. Богатицево	110	-	-	ЗОУИТ устанавливается в размере 20 м от ограждения подстанции (постановление Правительства РФ от 24.02.2009 № 160)
94	ПС	ПС 110 кВ Колосово	Планируемый	2031	ИПР РМР 2025	городской округ Клин	вблизи п. Ямуга	110	-	-	ЗОУИТ устанавливается в размере 20 м от ограждения подстанции (постановление Правительства РФ от 24.02.2009 № 160)
95	ЛЭП	КЛ 110 кВ Колосово - Родник №1	Планируемый	2031	ИПР РМР 2025	городской округ Клин	-	110	5,7	-	ЗОУИТ устанавливается в размере 1 м от крайнего кабеля (постановление Правительства РФ от 24.02.2009 № 160)

1	2	3	4	5	6	7	8	9	10	11	12
96	ЛЭП	КЛ 110 кВ Колосово - Родник №2	Планируемый	2031	ИПР РМР 2025	городской округ Клин	-	110	5,6	-	ЗОУИТ устанавливается в размере 1 м от крайнего кабеля (постановление Правительства РФ от 24.02.2009 № 160)
97	ПС	РП 110 кВ Родник	Планируемый	2031	ИПР РМР 2025	городской округ Клин	вблизи д. Папивино	110	-	-	ЗОУИТ устанавливается в размере 20 м от ограждения подстанции (постановление Правительства РФ от 24.02.2009 № 160)
98	ЛЭП	Заход ВЛ 110 кВ Решетниково - Клин II цепь на ПП Родник (Клин - Родник)	Планируемый	2031	ИПР РМР 2025	городской округ Клин	-	110	0,2	-	ЗОУИТ устанавливается в размере 20 м от крайнего провода (постановление Правительства РФ от 24.02.2009 № 160)
99	ЛЭП	Заход ВЛ 110 кВ Решетниково - Клин II цепь на ПП Родник (Решетниково - Родник)	Планируемый	2031	ИПР РМР 2025	городской округ Клин	-	110	0,2	-	ЗОУИТ устанавливается в размере 20 м от крайнего провода (постановление Правительства РФ от 24.02.2009 № 160)

1	2	3	4	5	6	7	8	9	10	11	12
100	ПС	Новая ПС 110 кВ	Планируемый	2029	СиПР ЭЭС 2025	городской округ Клин	вблизи д. Першутино	110	-	2х6,3	ЗОУИГ устанавливается в размере 20 м от ограждения подстанции (постановление Правительства РФ от 24.02.2009 № 160)
101	ЛЭП	Заход ВЛ 110 кВ Решетниково - Клин I цель новую ПС (Клин - Новая ПС)	Планируемый	2029	СиПР ЭЭС 2025	городской округ Клин	-	110	0,1	-	ЗОУИГ устанавливается в размере 20 м от крайнего провода (постановление Правительства РФ от 24.02.2009 № 160)
102	ЛЭП	Заход ВЛ 110 кВ Решетниково - Клин I цель на новую ПС (Решетниково - Новая ПС)	Планируемый	2029	СиПР ЭЭС 2025	городской округ Клин	-	110	0,1	-	ЗОУИГ устанавливается в размере 20 м от крайнего провода (постановление Правительства РФ от 24.02.2009 № 160)
103	ПС	ПС 110 кВ Клин (№ 181)	Реконструируемый	2030	СиПР ЭЭС 2025	городской округ Клин	г. Клин	110	-	2х100	ЗОУИГ устанавливается в размере 20 м от ограждения подстанции (постановление Правительства РФ от 24.02.2009 № 160)

1	2	3	4	5	6	7	8	9	10	11	12
104	ПС	ПС 110 кВ Решетниково (№ 587)	Реконструируемый	2031	ИПР РМР 2025	городской округ Клин	д. Медведково	110	-	-	ЗООИТ устанавливается в размере 20 м от ограждения подстанции (постановление Правительства РФ от 24.02.2009 № 160)
105	ПС	ПС 110 кВ Круг (№ 612)	Реконструируемый	2031	ИПР РМР 2025	городской округ Клин	вблизи д. Гологузово, д. Игумново	110	-	-	ЗООИТ устанавливается в размере 20 м от ограждения подстанции (постановление Правительства РФ от 24.02.2009 № 160)
106	ПС	ПС 110 кВ Ямуга (№ 759)	Реконструируемый	2031	СыПР ЭЭС 2025	городской округ Клин	г. Клин	110	-	2х63	ЗООИТ устанавливается в размере 20 м от ограждения подстанции (постановление Правительства РФ от 24.02.2009 № 160)
107	ПС	ПС 110 кВ Тепловозная (№ 29)	Реконструируемый	2031	ИПР РМР 2025	городской округ Коломна	г. Коломна	110	-	-	ЗООИТ устанавливается в размере 20 м от ограждения подстанции (постановление Правительства РФ от 24.02.2009 № 160)

1	2	3	4	5	6	7	8	9	10	11	12
108	ПС	ПС 110 кВ Озеры (№ 73)	Реконструируемый	2030	ИПР РМР 2025	городской округ Коломна	г. Озеры	110	-	-	ЗООИТ устанавливается в размере 20 м от ограждения подстанции (постановление Правительства РФ от 24.02.2009 № 160)
109	ПС	ПС 110 кВ Непещино (№ 74)	Реконструируемый	2031	ИПР РМР 2025	городской округ Коломна	с. Непещино	110	-	-	ЗООИТ устанавливается в размере 20 м от ограждения подстанции (постановление Правительства РФ от 24.02.2009 № 160)
110	ПС	ПС 110 кВ Коломна (№ 75)	Реконструируемый	2031	ИПР РМР 2025	городской округ Коломна	г. Коломна	110	-	-	ЗООИТ устанавливается в размере 20 м от ограждения подстанции (постановление Правительства РФ от 24.02.2009 № 160)
111	ПС	ПС 110 кВ Рубин (№ 153)	Реконструируемый	2031	ИПР РМР 2025	городской округ Коломна	г. Озеры	110	-	-	ЗООИТ устанавливается в размере 20 м от ограждения подстанции (постановление Правительства РФ от 24.02.2009 № 160)

1	2	3	4	5	6	7	8	9	10	11	12
112	ПС	ПС 110 кВ Щурово (№ 495)	Реконструируемый	2031	ИПР РМР 2025	городской округ Коломна	г. Коломна	110	-	-	ЗОУИТ устанавливается в размере 20 м от ограждения подстанции (постановление Правительства РФ от 24.02.2009 № 160)
113	ПС	ПС 110 кВ Клишино (№ 571)	Реконструируемый	2031	ИПР РМР 2025	городской округ Коломна	вблизи с. Клишино, д. Смедово	110	-	-	ЗОУИТ устанавливается в размере 20 м от ограждения подстанции (постановление Правительства РФ от 24.02.2009 № 160)
114	ПС	ПС 110 кВ Митяево (№ 656)	Реконструируемый	2031	ИПР РМР 2025	городской округ Коломна	г. Коломна	110	-	1x10	ЗОУИТ устанавливается в размере 20 м от ограждения подстанции (постановление Правительства РФ от 24.02.2009 № 160)
115	ПС	ПС 110 кВ Бочманово (№ 659)	Реконструируемый	2031	ИПР РМР 2025	городской округ Коломна	г. Коломна	110	-	-	ЗОУИТ устанавливается в размере 20 м от ограждения подстанции (постановление Правительства РФ от 24.02.2009 № 160)

1	2	3	4	5	6	7	8	9	10	11	12
116	ПС	ПС 110 кВ Туменская (№ 703)	Реконструируемый	2026	СИП ЭЭС 2025	городской округ Коломна	д. Грайвороны	110	-	1x16	ЗООИТ устанавливается в размере 20 м от ограждения подстанции (постановление Правительства РФ от 24.02.2009 № 160)
117	ПС	ПС 110 кВ Чанки (№ 722)	Реконструируемый	2031	ИПР РМР 2025	городской округ Коломна	п. Сергиевский	110	-	-	ЗООИТ устанавливается в размере 20 м от ограждения подстанции (постановление Правительства РФ от 24.02.2009 № 160)
118	ПС	ПС 110 кВ Сосны (№ 735)	Реконструируемый	2030	ИПР РМР 2025	городской округ Коломна	г. Коломна	110	-	-	ЗООИТ устанавливается в размере 20 м от ограждения подстанции (постановление Правительства РФ от 24.02.2009 № 160)
119	ПС	ПС 110 кВ Бакунино (№ 736)	Реконструируемый	2031	ИПР РМР 2025	городской округ Коломна	с. Северское	110	-	-	ЗООИТ устанавливается в размере 20 м от ограждения подстанции (постановление Правительства РФ от 24.02.2009 № 160)

1	2	3	4	5	6	7	8	9	10	11	12
120	ПС	ПС 110 кВ Дизель (№ 797)	Реконструируемый	2031	ИПР РМР 2025	городской округ Коломна	г. Коломна	110	-	-	ЗОУИТ устанавливается в размере 20 м от ограждения подстанции (постановление Правительства РФ от 24.02.2009 № 160)
121	ЛЭП	ВЛ 110 кВ Коломна - Голутвин I цепь	Реконструируемый	2031	ИПР РМР 2025	городской округ Коломна	-	110	5,9	-	ЗОУИТ устанавливается в размере 20 м от крайнего провода (постановление Правительства РФ от 24.02.2009 № 160)
122	ЛЭП	ВЛ 110 кВ Коломна - Голутвин II цепь	Реконструируемый	2031	ИПР РМР 2025	городской округ Коломна	-	110	5,9	-	ЗОУИТ устанавливается в размере 20 м от крайнего провода (постановление Правительства РФ от 24.02.2009 № 160)
123	ЛЭП	ВЛ 110 кВ Коломна - Чанки	Реконструируемый	2031	ИПР РМР 2025	городской округ Коломна	-	110	3,7	-	ЗОУИТ устанавливается в размере 20 м от крайнего провода (постановление Правительства РФ от 24.02.2009 № 160)

1	2	3	4	5	6	7	8	9	10	11	12
124	ЛЭП	ВЛ 110 кВ Чанки - Пески	Реконструируемый	2031	ИПР РМР 2025	городской округ Коломна, Муниципальный округ Егорьевск	-	110	27,0	-	ЗООИТ устанавливается в размере 20 м от крайнего провода (постановление Правительства РФ от 24.02.2009 № 160)
125	ПС	ПС 110 кВ Подлипки (№ 9)	Реконструируемый	2026	ИПР РМР 2025	городской округ Королев	вблизи г. Мытищи	110	-	-	ЗООИТ устанавливается в размере 20 м от ограждения подстанции (постановление Правительства РФ от 24.02.2009 № 160)
126	ПС	ПС 110 кВ Пионерская (№ 211)	Реконструируемый	2026	ИПР РМР 2025	городской округ Королев	вблизи г. Мытищи	110	-	-	ЗООИТ устанавливается в размере 20 м от ограждения подстанции (постановление Правительства РФ от 24.02.2009 № 160)
127	ПС	ПС 110 кВ Костино (№ 255)	Реконструируемый	2031	ИПР РМР 2025	городской округ Королев	вблизи г. Мытищи	110	-	-	ЗООИТ устанавливается в размере 20 м от ограждения подстанции (постановление Правительства РФ от 24.02.2009 № 160)

1	2	3	4	5	6	7	8	9	10	11	12
128	ПС	ПС 110 кВ Клязьма (№ 336)	Реконструируемый	2028	ИПР РМР 2025	городской округ Королёв	вблизи п. Лесные Поляны, г. Ивантеевка	110	-	+2х63	ЗООИТ устанавливается в размере 20 м от ограждения подстанции (постановление Правительства РФ от 24.02.2009 № 160)
129	ЛЭП	ВЛ 110 кВ Клязьма - Тополь с отпайкой на ПС Подлипки	Реконструируемый	2031	ИПР РМР 2025	городской округ Королёв, городской округ Мягищи, городской округ Пушкинский	-	110	11,5	-	ЗООИТ устанавливается в размере 20 м от крайнего провода (постановление Правительства РФ от 24.02.2009 № 160)
130	ПС	ПС 110 кВ Котельники (№ 69)	Реконструируемый	2031	СипР ЭЭС 2025	городской округ Котельники	г. Котельники	110	-	2х63	ЗООИТ устанавливается в размере 20 м от ограждения подстанции (постановление Правительства РФ от 24.02.2009 № 160)
131	ЛЭП	ВЛ 110 кВ Чагино - Юбилейная	Реконструируемый	2031	ИПР РМР 2025	городской округ Котельники, городской округ Люберцы	-	110	1,3	-	ЗООИТ устанавливается в размере 20 м от крайнего провода (постановление Правительства РФ от 24.02.2009 № 160)

1	2	3	4	5	6	7	8	9	10	11	12
132	ПС	ПС 110 кВ Ангелово (№ 28)	Реконструируемый	2031	ИПР РМР 2025	городской округ Красногорск	с. Ангелово	110	-	-	ЗООИТ устанавливается в размере 20 м от ограждения подстанции (постановление Правительства РФ от 24.02.2009 № 160)
133	ПС	ПС 110 кВ Павшино (№ 82)	Реконструируемый	2026	СиПР ЭЭС 2025	городской округ Красногорск	г. Красногорск	110	-	2х63	ЗООИТ устанавливается в размере 20 м от ограждения подстанции (постановление Правительства РФ от 24.02.2009 № 160)
134	ПС	ПС 110 кВ Нахабино (№ 145)	Реконструируемый	2031	СиПР ЭЭС 2025	городской округ Красногорск	р.п. Нахабино	110	-	2х63	ЗООИТ устанавливается в размере 20 м от ограждения подстанции (постановление Правительства РФ от 24.02.2009 № 160)
135	ПС	ПС 110 кВ Луговая (№ 325)	Реконструируемый	2029	СиПР ЭЭС 2025	городской округ Лобня	Лобня	110	-	2х80, 1х63	ЗООИТ устанавливается в размере 20 м от ограждения подстанции (постановление Правительства РФ от 24.02.2009 № 160)

1	2	3	4	5	6	7	8	9	10	11	12
136	ПС	ПС 110 кВ Монино (№ 26)	Реконструируемый	2031	СИПР ЭЭС 2025	городской округ Лосино- Петровский	г. Лосино- Петровский	110	-	2х63	ЗООИТ устанавливается в размере 20 м от ограждения подстанции (постановление Правительства РФ от 24.02.2009 № 160)
137	ПС	ПС 110 кВ Райки (№ 83)	Реконструируемый	2030	СИПР ЭЭС 2025	городской округ Лосино- Петровский	п. Биокombината	110	-	2х40	ЗООИТ устанавливается в размере 20 м от ограждения подстанции (постановление Правительства РФ от 24.02.2009 № 160)
138	ЛЭП	ВЛ 110 кВ Райки - Орбита	Реконструируемый	2031	ИПР РМР 2025	городской округ Лосино- Петровский, городской округ Звездный городок	-	110	4,6	-	ЗООИТ устанавливается в размере 20 м от крайнего провода (постановление Правительства РФ от 24.02.2009 № 160)
139	ЛЭП	ВЛ 110 кВ Орбита - Монино I цепь	Реконструируемый	2031	ИПР РМР 2025	городской округ Лосино- Петровский, городской округ Щёлково, городской округ Звездный городок	-	110	9,2	-	ЗООИТ устанавливается в размере 20 м от крайнего провода (постановление Правительства РФ от 24.02.2009 № 160)

1	2	3	4	5	6	7	8	9	10	11	12
140	ЛЭП	ВЛ 110 кВ Орбита - Монино II цель	Реконструируемый	2031	ИПР РМР 2025	городской округ Лосино-Петровский, городской округ Щёлково, городской округ Звездный городок	-	110	9,2	-	ЗОУИТ устанавливается в размере 20 м от крайнего провода (постановление Правительства РФ от 24.02.2009 № 160)
141	ПС	ПС 110 кВ Лыткарино (№ 174)	Реконструируемый	2031	ИПР РМР 2025	городской округ Лыткарино	г. Лыткарино	110	-	-	ЗОУИТ устанавливается в размере 20 м от ограждения подстанции (постановление Правительства РФ от 24.02.2009 № 160)
142	ЛЭП	ВЛ 110 кВ Красково - Лыткарино с отпайкой на ПС Дзержинская	Реконструируемый	2026	ИПР РМР 2025	городской округ Лыткарино, городской округ Люберцы, городской округ Котельники	-	110	19,7	-	ЗОУИТ устанавливается в размере 20 м от крайнего провода (постановление Правительства РФ от 24.02.2009 № 160)
143	ЛЭП	ВЛ 110 кВ Красково - Мячково с отпайкой на ПС Дзержинская	Реконструируемый	2026	ИПР РМР 2025	городской округ Лыткарино, городской округ Люберцы, городской округ Котельники	-	110	19,1	-	ЗОУИТ устанавливается в размере 20 м от крайнего провода (постановление Правительства РФ от 24.02.2009 № 160)

1	2	3	4	5	6	7	8	9	10	11	12
144	ПС	ПС 110 кВ Торбеево-2	Планируемый	2030	СиПР ЭЭС 2025	городской округ Люберцы	вблизи д. Торбеево, д. Русавкино- Романово, д. Русавкино- Половщино	110	-	2х25	ЗООИТ устанавливается в размере 20 м от ограждения подстанции (постановление Правительства РФ от 24.02.2009 № 160)
145	ЛЭП	заход ВЛ 110 кВ Кудиново - Минеральная с отпайками на ПС Торбеево (Минеральная - Торбеево)	Планируемый	2030	СиПР ЭЭС 2025	городской округ Люберцы	-	110	1,2	-	ЗООИТ устанавливается в размере 20 м от крайнего провода (постановление Правительства РФ от 24.02.2009 № 160)
146	ЛЭП	заход ВЛ 110 кВ Кудиново - Минеральная с отпайками на ПС Торбеево (Кудиново - Торбеево)	Планируемый	2030	СиПР ЭЭС 2025	городской округ Люберцы	-	110	1,2	-	ЗООИТ устанавливается в размере 20 м от крайнего провода (постановление Правительства РФ от 24.02.2009 № 160)
147	ПС	ПС 110 кВ Красково (№ 2)	Реконструируемый	2029	СиПР ЭЭС 2025	городской округ Люберцы	г. Люберцы	110	-	1х63	ЗООИТ устанавливается в размере 20 м от ограждения подстанции (постановление Правительства РФ от 24.02.2009 № 160)

1	2	3	4	5	6	7	8	9	10	11	12
148	ПС	ПС 110 кВ Болтино (№ 309)	Реконструируемый	2029	ИПР РМР 2025	городской округ Люберцы	р.п. Октябрьский	110	-	2x100	ЗООИТ устанавливается в размере 20 м от ограждения подстанции (постановление Правительства РФ от 24.02.2009 № 160)
149	ПС	ПС 110 кВ Малаховка (№ 434)	Реконструируемый	2026	ИПР РМР 2025	городской округ Люберцы	р.п. Малаховка	110	-	2x25	ЗООИТ устанавливается в размере 20 м от ограждения подстанции (постановление Правительства РФ от 24.02.2009 № 160)
150	ПС	ПС 110 кВ Дзержинская (№ 680)	Реконструируемый	2031	СИПР ЭЭС 2025	городской округ Люберцы	г. Дзержинский	110	-	1x40	ЗООИТ устанавливается в размере 20 м от ограждения подстанции (постановление Правительства РФ от 24.02.2009 № 160)
151	ПС	ПС 110 кВ Юбилейная (№ 776)	Реконструируемый	2031	ИПР РМР 2025	городской округ Люберцы	г. Дзержинский	110	-	-	ЗООИТ устанавливается в размере 20 м от ограждения подстанции (постановление Правительства РФ от 24.02.2009 № 160)

1	2	3	4	5	6	7	8	9	10	11	12
152	ЛЭП	ВЛ 110 кВ Малаховка - Болятино I цепь	Реконструируемый	2028	ИПР РМР 2025	городской округ Люберцы	-	110	10,6	-	ЗООИТ устанавливается в размере 20 м от крайнего провода (постановление Правительства РФ от 24.02.2009 № 160)
153	ЛЭП	ВЛ 110 кВ Малаховка - Болятино II цепь	Реконструируемый	2028	ИПР РМР 2025	городской округ Люберцы	-	110	10,6	-	ЗООИТ устанавливается в размере 20 м от крайнего провода (постановление Правительства РФ от 24.02.2009 № 160)
154	ЛЭП	ВЛ 110 кВ Кудиново - Минеральная с отпайками	Реконструируемый	2026	ИПР РМР 2025	городской округ Люберцы, Богородский городской округ, городской округ Балашиха, Раменский муниципальный округ	-	110	24,5	-	ЗООИТ устанавливается в размере 20 м от крайнего провода (постановление Правительства РФ от 24.02.2009 № 160)
155	ЛЭП	ВЛ 110 кВ Красково - Болятино	Реконструируемый	2028	ИПР РМР 2025	городской округ Люберцы, городской округ Котельники	-	110	9,4	-	ЗООИТ устанавливается в размере 20 м от крайнего провода (постановление Правительства РФ от 24.02.2009 № 160)

1	2	3	4	5	6	7	8	9	10	11	12
156	ЛЭП	КВЛ 110 кВ Чагино - Болятино с отп.	Реконструируемый	2031	ИПР РМР 2025	городской округ Люберцы, городской округ Котельники	-	110	12,7	-	ЗООИТ устанавливается в размере 20 м от крайнего провода (постановление Правительства РФ от 24.02.2009 № 160)
157	ПС	ПС 110 кВ Роса (№ 15)	Реконструируемый	2028	СиПР ЭЭС 2025	городской округ Мытищи	д. Пирогово	110	-	2х63	ЗООИТ устанавливается в размере 20 м от ограждения подстанции (постановление Правительства РФ от 24.02.2009 № 160)
158	ПС	ПС 110 кВ Колонцово (№ 106)	Реконструируемый	2026	ИПР РМР 2025	городской округ Мытищи	г. Мытищи	110	-	-	ЗООИТ устанавливается в размере 20 м от ограждения подстанции (постановление Правительства РФ от 24.02.2009 № 160)
159	ПС	ПС 110 кВ Жостово (№ 166)	Реконструируемый	2031	ИПР РМР 2025	городской округ Мытищи	п. Жостово	110	-	-	ЗООИТ устанавливается в размере 20 м от ограждения подстанции (постановление Правительства РФ от 24.02.2009 № 160)

1	2	3	4	5	6	7	8	9	10	11	12
160	ПС	ПС 110 кВ Новые Подлипки (№ 198)	Реконструируемый	2026	СипР ЭЭС 2025	городской округ Мытищи	г. Мытищи	110	-	1x40	ЗОУИТ устанавливается в размере 20 м от ограждения подстанции (постановление Правительства РФ от 24.02.2009 № 160)
161	ПС	ПС 110 кВ Аксаково (№ 664)	Реконструируемый	2029	СипР ЭЭС 2025	городской округ Мытищи	вблизи с. Федоскино, д. Аксаково, с. Марфино	110	-	2x25	ЗОУИТ устанавливается в размере 20 м от ограждения подстанции (постановление Правительства РФ от 24.02.2009 № 160)
162	ПС	ПС 110 кВ Тополь (№ 711)	Реконструируемый	2029	СипР ЭЭС 2025	городской округ Мытищи	г. Мытищи	110	-	2x63	ЗОУИТ устанавливается в размере 20 м от ограждения подстанции (постановление Правительства РФ от 24.02.2009 № 160)
163	ЛЭП	КВЛ 110 кВ Хлебниково - Луговая	Реконструируемый	2031	ИПР РМР 2025	городской округ Мытищи, городской округ Долгопрудный, городской округ Лобня	-	110	14,2	-	ЗОУИТ устанавливается в размере 20 м от крайнего провода (постановление Правительства РФ от 24.02.2009 № 160)

1	2	3	4	5	6	7	8	9	10	11	12
164	ЛЭП	ВЛ 110 кВ Гулево - Весенняя 1 (резервная)	Планируемый	2028	ИПР РМР 2025	Городской округ Подольск	-	110	5,8	-	ЗОУИТ устанавливается в размере 20 м от крайнего провода (постановление Правительства РФ от 24.02.2009 № 160)
165	ЛЭП	КВЛ 110 кВ Северово – Фетищево I цепь	Планируемый	2029	ИПР РМР 2025	Городской округ Подольск	-	110	2,0	-	ЗОУИТ устанавливается в размере 20 м от крайнего провода (постановление Правительства РФ от 24.02.2009 № 160)
166	ЛЭП	КВЛ 110 кВ Северово – Фетищево II цепь	Планируемый	2029	ИПР РМР 2025	Городской округ Подольск	-	110	2,0	-	ЗОУИТ устанавливается в размере 20 м от крайнего провода (постановление Правительства РФ от 24.02.2009 № 160)
167	ПС	ПС 110 кВ Подольск (№ 61)	Реконструируемый	2031	ИПР РМР 2025	Городской округ Подольск	г. Подольск	110	-	-	ЗОУИТ устанавливается в размере 20 м от ограждения подстанции (постановление Правительства РФ от 24.02.2009 № 160)

1	2	3	4	5	6	7	8	9	10	11	12
168	ПС	ПС 110 кВ Климовская (№ 104)	Реконструируемый	2031	СИПР ЭЭС 2025	Городской округ Подольск	г. Подольск	110	-	1х40	ЗООИТ устанавливается в размере 20 м от ограждения подстанции (постановление Правительства РФ от 24.02.2009 № 160)
169	ПС	ПС 110 кВ Новоцементная (№ 173)	Реконструируемый	2031	ИПР РМР 2025	Городской округ Подольск	г. Подольск	110	-	-	ЗООИТ устанавливается в размере 20 м от ограждения подстанции (постановление Правительства РФ от 24.02.2009 № 160)
170	ПС	ПС 110 кВ Лаговская (№ 319)	Реконструируемый	2029	ИПР РМР 2025	Городской округ Подольск	г. Подольск	110	-	2х63	ЗООИТ устанавливается в размере 20 м от ограждения подстанции (постановление Правительства РФ от 24.02.2009 № 160)
171	ПС	ПС 110 кВ Северово (№ 480)	Реконструируемый	2026	ИПР РМР 2025	Городской округ Подольск	г. Подольск	110	-	2х63	ЗООИТ устанавливается в размере 20 м от ограждения подстанции (постановление Правительства РФ от 24.02.2009 № 160)

1	2	3	4	5	6	7	8	9	10	11	12
172	ПС	ПС 110 кВ Фетищево (№ 546)	Реконструируемый	2031	ИПР РМР 2025	Городской округ Подольск	г. Подольск	110	-	-	ЗОУИТ устанавливается в размере 20 м от ограждения подстанции (постановление Правительства РФ от 24.02.2009 № 160)
173	ПС	ПС 110 кВ Красногорка (№ 596)	Реконструируемый	2031	ИПР РМР 2025	Городской округ Подольск	г. Подольск	110	-	-	ЗОУИТ устанавливается в размере 20 м от ограждения подстанции (постановление Правительства РФ от 24.02.2009 № 160)
174	ПС	ПС 110 кВ Весенняя (№ 747)	Реконструируемый	2031	ИПР РМР 2025	Городской округ Подольск	г. Подольск	110	-	-	ЗОУИТ устанавливается в размере 20 м от ограждения подстанции (постановление Правительства РФ от 24.02.2009 № 160)
175	ПС	ПС 110 кВ Щепинки (№ 791)	Реконструируемый	2031	ИПР РМР 2025	Городской округ Подольск	г. Подольск	110	-	-	ЗОУИТ устанавливается в размере 20 м от ограждения подстанции (постановление Правительства РФ от 24.02.2009 № 160)

1	2	3	4	5	6	7	8	9	10	11	12
176	ЛЭП	ВЛ 110 кВ Гулево - Подольск I цепь с отпайкой на ПС Шелчинки	Реконструируемый	2029	ИПР РМР 2025	Городской округ Подольск	-	110	1,3	-	ЗООИТ устанавливается в размере 20 м от крайнего провода (постановление Правительства РФ от 24.02.2009 № 160)
177	ЛЭП	ВЛ 110 кВ Гулево - Подольск II цепь с отпайкой на ПС Шелчинки	Реконструируемый	2029	ИПР РМР 2025	Городской округ Подольск	-	110	1,3	-	ЗООИТ устанавливается в размере 20 м от крайнего провода (постановление Правительства РФ от 24.02.2009 № 160)
178	ЛЭП	ВЛ 110 кВ Лаговская - Весенняя II цепь	Реконструируемый	2029	ИПР РМР 2025	Городской округ Подольск	-	110	10,6	-	ЗООИТ устанавливается в размере 20 м от крайнего провода (постановление Правительства РФ от 24.02.2009 № 160)
179	ПС	ПС 110 кВ Софрино (№ 114)	Реконструируемый	2031	ИПР РМР 2025	городской округ Пушкинский	р. п. Софрино	110	-	-	ЗООИТ устанавливается в размере 20 м от ограждения подстанции (постановление Правительства РФ от 24.02.2009 № 160)

1	2	3	4	5	6	7	8	9	10	11	12
180	ПС	ПС 110 кВ Ельдигино (№ 220)	Реконструируемый	2029	СиПР ЭЭС 2025	городской округ Пушкинский	с. Ельдигино	110	-	2х25	ЗОУИТ устанавливается в размере 20 м от ограждения подстанции (постановление Правительства РФ от 24.02.2009 № 160)
181	ПС	ПС 110 кВ Зеленоградская (№ 228)	Реконструируемый	2029	ИПР РМР 2025	городской округ Пушкинский	р. п. Лесной	110	-	2х40	ЗОУИТ устанавливается в размере 20 м от ограждения подстанции (постановление Правительства РФ от 24.02.2009 № 160)
182	ПС	ПС 110 кВ Пушкино (№ 239)	Реконструируемый	2026	СиПР ЭЭС 2025	городской округ Пушкинский	г. Пушкино	110	-	1х63	ЗОУИТ устанавливается в размере 20 м от ограждения подстанции (постановление Правительства РФ от 24.02.2009 № 160)
183	ПС	ПС 110 кВ Речная (№ 541)	Реконструируемый	2031	СиПР ЭЭС 2025	городской округ Пушкинский	г. Ивантеевка	110	-	2х63	ЗОУИТ устанавливается в размере 20 м от ограждения подстанции (постановление Правительства РФ от 24.02.2009 № 160)

1	2	3	4	5	6	7	8	9	10	11	12
184	ПС	ПС 110 кВ Гранит (№ 641)	Реконструируемый	2031	ИПР РМР 2025	городской округ Пушкинский	вблизи г. Красноармейск	110	-	-	ЗООИТ устанавливается в размере 20 м от ограждения подстанции (постановление Правительства РФ от 24.02.2009 № 160)
185	ПС	ПС 110 кВ Мамоновская (№ 685)	Реконструируемый	2030	СиПР ЭЭС 2025	городской округ Пушкинский	г. Пушкино	110	-	2x40	ЗООИТ устанавливается в размере 20 м от ограждения подстанции (постановление Правительства РФ от 24.02.2009 № 160)
186	ЛЭП	ВЛ 110 кВ Новософрино - Софрино I цепь	Реконструируемый	2031	ИПР РМР 2025	городской округ Пушкинский	-	110	1,2	-	ЗООИТ устанавливается в размере 20 м от крайнего провода (постановление Правительства РФ от 24.02.2009 № 160)
187	ЛЭП	ВЛ 110 кВ Новософрино - Софрино II цепь	Реконструируемый	2031	ИПР РМР 2025	городской округ Пушкинский	-	110	1,2	-	ЗООИТ устанавливается в размере 20 м от крайнего провода (постановление Правительства РФ от 24.02.2009 № 160)

1	2	3	4	5	6	7	8	9	10	11	12
188	ЛЭП	КВЛ 110 кВ Восточная - Баскаково I цепь	Реконструируемый	2027	ИПР РМР 2025	городской округ Реутов	-	110	4,4	-	ЗООИТ устанавливается в размере 20 м от крайнего провода (постановление Правительства РФ от 24.02.2009 № 160)
189	ЛЭП	КВЛ 110 кВ Восточная - Баскаково II цепь	Реконструируемый	2027	ИПР РМР 2025	городской округ Реутов	-	110	4,4	-	ЗООИТ устанавливается в размере 20 м от крайнего провода (постановление Правительства РФ от 24.02.2009 № 160)
190	ЛЭП	КВЛ 110 кВ Восточная - Кучино с отпайкой на ПС Ясная	Реконструируемый	2031	ИПР РМР 2025	городской округ Реутов, городской округ Балашиха	-	110	8,8	-	ЗООИТ устанавливается в размере 20 м от крайнего провода (постановление Правительства РФ от 24.02.2009 № 160)
191	ЛЭП	КВЛ 110 кВ Восточная - Некрасовка с отпайкой на ПС Ясная	Реконструируемый	2031	ИПР РМР 2025	городской округ Реутов, городской округ Балашиха, городской округ Люберцы	-	110	7,2	-	ЗООИТ устанавливается в размере 20 м от крайнего провода (постановление Правительства РФ от 24.02.2009 № 160)

1	2	3	4	5	6	7	8	9	10	11	12
192	ПС	ПС 110 кВ Севрюково	Планируемый	2031	ИПР РМР 2025	Городской округ Серпухов	вблизи п. Большевик	110	-		ЗООИТ устанавливается в размере 20 м от ограждения подстанции (постановление Правительства РФ от 24.02.2009 № 160)
193	ЛЭП	КЛ 110 кВ Ока - Севрюково № 1	Планируемый	2031	ИПР РМР 2025	Городской округ Серпухов	-	110	0,6	-	ЗООИТ устанавливается в размере 1 м от крайнего кабеля (постановление Правительства РФ от 24.02.2009 № 160)
194	ЛЭП	КЛ 110 кВ Ока - Севрюково № 2	Планируемый	2031	ИПР РМР 2025	Городской округ Серпухов	-	110	0,6	-	ЗООИТ устанавливается в размере 1 м от крайнего кабеля (постановление Правительства РФ от 24.02.2009 № 160)
195	ПС	ПС 110 кВ Серпухов (№ 44)	Реконструируемый	2031	ИПР РМР 2025	Городской округ Серпухов	г. Серпухов	110	-	-	ЗООИТ устанавливается в размере 20 м от ограждения подстанции (постановление Правительства РФ от 24.02.2009 № 160)

1	2	3	4	5	6	7	8	9	10	11	12
196	ПС	ПС 110 кВ Дворики (№ 300)	Реконструируемый	2027	ИПР РМР 2025	Городской округ Серпухов	г. Серпухов	110	-	-	ЗОУИТ устанавливается в размере 20 м от ограждения подстанции (постановление Правительства РФ от 24.02.2009 № 160)
197	ПС	ПС 110 кВ Пушино (№ 447)	Реконструируемый	2029	ИПР РМР 2025	Городской округ Серпухов	г. Пушино	110	-	2x40	ЗОУИТ устанавливается в размере 20 м от ограждения подстанции (постановление Правительства РФ от 24.02.2009 № 160)
198	ПС	ПС 110 кВ Калиново (№ 459)	Реконструируемый	2031	ИПР РМР 2025	Городской округ Серпухов	г. Протвино	110	-	-	ЗОУИТ устанавливается в размере 20 м от ограждения подстанции (постановление Правительства РФ от 24.02.2009 № 160)
199	ПС	ПС 110 кВ Пролетарий (№ 613)	Реконструируемый	2031	ИПР РМР 2025	Городской округ Серпухов	вблизи р.п. Пролетарский, д. Старые Кузьменки, д. Родионова	110	-	-	ЗОУИТ устанавливается в размере 20 м от ограждения подстанции (постановление Правительства РФ от 24.02.2009 № 160)

1	2	3	4	5	6	7	8	9	10	11	12
200	ПС	ПС 110 кВ Заповедник (№ 658)	Реконструируемый	2031	ИПР РМР 2025	Городской округ Серпухов	м. Данки	110	-	-	ЗОУИТ устанавливается в размере 20 м от ограждения подстанции (постановление Правительства РФ от 24.02.2009 № 160)
201	ПС	ПС 110 кВ Лазарево (№ 748)	Реконструируемый	2031	ИПР РМР 2025	Городской округ Серпухов	д. Нефедово	110	-	-	ЗОУИТ устанавливается в размере 20 м от ограждения подстанции (постановление Правительства РФ от 24.02.2009 № 160)
202	ПС	ПС 110 кВ Калугино (№ 807)	Реконструируемый	2031	СиПР ЭЭС 2025	Городской округ Серпухов	вблизи р.п. Оболенск	110	-	-	ЗОУИТ устанавливается в размере 20 м от ограждения подстанции (постановление Правительства РФ от 24.02.2009 № 160)
203	ЛЭП	ВЛ 110 кВ Калугино - Грищенки с оттайкой на ПС Пролетарий	Реконструируемый	2029	СиПР ЭЭС 2025	Городской округ Серпухов, муниципальный округ Чехов	-	110	33,9	-	ЗОУИТ устанавливается в размере 20 м от крайнего провода (постановление Правительства РФ от 24.02.2009 № 160)

1	2	3	4	5	6	7	8	9	10	11	12
204	ПС	ПС 110 кВ Окружная	Планируемый	2028	ИПР РМР 2025	городской округ Солнечногорск	вблизи с. Алабушево	110	-		ЗООИТ устанавливается в размере 20 м от ограждения подстанции (постановление Правительства РФ от 24.02.2009 № 160)
205	ЛЭП	КЛ 110 кВ Сигма - Окружная №1	Планируемый	2028	ИПР РМР 2025	городской округ Солнечногорск	-	110	6,1	-	ЗООИТ устанавливается в размере 1 м от крайнего кабеля (постановление Правительства РФ от 24.02.2009 № 160)
206	ЛЭП	КЛ 110 кВ Сигма - Окружная №2	Планируемый	2028	ИПР РМР 2025	городской округ Солнечногорск	-	110	6,0	-	ЗООИТ устанавливается в размере 1 м от крайнего кабеля (постановление Правительства РФ от 24.02.2009 № 160)
207	ЛЭП	заход 110 кВ на ПС Поварово (Сенеж - Поварово)	Планируемый	2031	ИПР РМР 2025	городской округ Солнечногорск	-	110	0,2	-	ЗООИТ устанавливается в размере 20 м от крайнего провода (постановление Правительства РФ от 24.02.2009 № 160)

1	2	3	4	5	6	7	8	9	10	11	12
208	ЛЭП	заход 110 кВ на ПС Поварово (Сигма - Поварово)	Планируемый	2031	ИПР РМР 2025	городской округ Солнечногорск	-	110	0,2	-	ЗОУИТ устанавливается в размере 20 м от крайнего провода (постановление Правительства РФ от 24.02.2009 № 160)
209	ПС	ПС 110 кВ Хметьево	Планируемый	2031	СиПР ЭЭС 2025	городской округ Солнечногорск	вблизи д. Хметьево	110	-	1х95, 2х16	ЗОУИТ устанавливается в размере 20 м от ограждения подстанции (постановление Правительства РФ от 24.02.2009 № 160)
210	ЛЭП	заход КВЛ 110 кВ Сигма - Сенеж на ПС Хметьево (Сигма - Хметьево)	Планируемый	2031	ИПР РМР 2025	городской округ Солнечногорск	-	110	6,4	-	ЗОУИТ устанавливается в размере 20 м от крайнего провода (постановление Правительства РФ от 24.02.2009 № 160)
211	ЛЭП	заход КВЛ 110 кВ Сигма - Сенеж на ПС Хметьево (Хметьево - Сенеж)	Планируемый	2031	ИПР РМР 2025	городской округ Солнечногорск	-	110	6,3	-	ЗОУИТ устанавливается в размере 20 м от крайнего провода (постановление Правительства РФ от 24.02.2009 № 160)

1	2	3	4	5	6	7	8	9	10	11	12
212	ПС	ПС 110 кВ Алабушево (№ 20)	Реконструируемый	2027	ИПР РМР 2025	городской округ Солнечногорск	с. Алабушево	110	-	1x40	ЗОУИТ устанавливается в размере 20 м от ограждения подстанции (постановление Правительства РФ от 24.02.2009 № 160)
213	ПС	ПС 110 кВ Поварово (№ 71)	Реконструируемый	2029	СиПР ЭЭС 2025	городской округ Солнечногорск	вблизи д.п. Поварово, д. Гончары, д. Ложки	110	-	2x63	ЗОУИТ устанавливается в размере 20 м от ограждения подстанции (постановление Правительства РФ от 24.02.2009 № 160)
214	ПС	ПС 110 кВ Солнечногорск (№ 116)	Реконструируемый	2026	ИПР РМР 2025	городской округ Солнечногорск	г. Солнечногорск	110	-	1x40	ЗОУИТ устанавливается в размере 20 м от ограждения подстанции (постановление Правительства РФ от 24.02.2009 № 160)
215	ПС	ПС 110 кВ Ожогино (№ 328)	Реконструируемый	2031	СиПР ЭЭС 2025	городской округ Солнечногорск	вблизи д. Головково, д. Лаптево	110	-	2x10	ЗОУИТ устанавливается в размере 20 м от ограждения подстанции (постановление Правительства РФ от 24.02.2009 № 160)

1	2	3	4	5	6	7	8	9	10	11	12
216	ПС	ПС 110 кВ Осиновка (№ 329)	Реконструируемый	2031	ИПР РМР 2025	городской округ Солнечногорск	вблизи п. Лесное Озеро, д. Маслово, д. Кривцово	110	-	-	ЗООИТ устанавливается в размере 20 м от ограждения подстанции (постановление Правительства РФ от 24.02.2009 № 160)
217	ПС	ПС 110 кВ Голубая (№ 675)	Реконструируемый	0	Письмо ОАО «РЖД»	городской округ Солнечногорск	Московская область, г.о. Солнечногорск, поселок Старых Большевиков, вблизи ст. Жилино	110	-	2х16	ЗООИТ устанавливается в размере 20 м от ограждения подстанции (постановление Правительства РФ от 24.02.2009 № 160)
218	ПС	ПС 110 кВ Сенеж (№ 765)	Реконструируемый	2031	ИПР РМР 2025	городской округ Солнечногорск	г. Солнечногорск	110	-	-	ЗООИТ устанавливается в размере 20 м от ограждения подстанции (постановление Правительства РФ от 24.02.2009 № 160)
219	ПС	ПС 110 кВ Время (№ 829)	Реконструируемый	2026	СИПР ЭЭС 2025	городской округ Солнечногорск	вблизи р. п. Менделеево, д. Льялово, р. п. Ржавки	110	-	2х40	ЗООИТ устанавливается в размере 20 м от ограждения подстанции (постановление Правительства РФ от 24.02.2009 № 160)

1	2	3	4	5	6	7	8	9	10	11	12
220	ЛЭП	ВЛ 110 кВ Сенеж - Радищево I цель	Реконструируемый	2027	ИПР РМР 2025	городской округ Солнечногорск	-	110	14,4	-	ЗОУИТ устанавливается в размере 20 м от крайнего провода (постановление Правительства РФ от 24.02.2009 № 160)
221	ЛЭП	ВЛ 110 кВ Сенеж - Осиновка I цель	Реконструируемый	2027	ИПР РМР 2025	городской округ Солнечногорск	-	110	9,4	-	ЗОУИТ устанавливается в размере 20 м от крайнего провода (постановление Правительства РФ от 24.02.2009 № 160)
222	ЛЭП	ВЛ 110 кВ Сенеж - Осиновка II цель	Реконструируемый	2027	ИПР РМР 2025	городской округ Солнечногорск	-	110	9,4	-	ЗОУИТ устанавливается в размере 20 м от крайнего провода (постановление Правительства РФ от 24.02.2009 № 160)
223	ЛЭП	КВЛ 110 кВ Бакеево - Сигма	Реконструируемый	2026	ИПР РМР 2025	городской округ Солнечногорск	-	110	4,1	-	ЗОУИТ устанавливается в размере 20 м от крайнего провода (постановление Правительства РФ от 24.02.2009 № 160)

1	2	3	4	5	6	7	8	9	10	11	12
224	ЛЭП	КВЛ 110 кВ Сигма – Алабушево I цель	Реконструируемый	2027	ИПР РМР 2025	городской округ Солнечногорск	-	110	0,9	-	ЗОУИГ устанавливается в размере 20 м от крайнего провода (постановление Правительства РФ от 24.02.2009 № 160)
225	ЛЭП	КВЛ 110 кВ Сигма - Алабушево II цель	Реконструируемый	2026	ИПР РМР 2025	городской округ Солнечногорск	-	110	1,8	-	ЗОУИГ устанавливается в размере 20 м от крайнего провода (постановление Правительства РФ от 24.02.2009 № 160)
226	ЛЭП	КВЛ 110 кВ Сигма - Сенеж	Реконструируемый	2027	ИПР РМР 2025	городской округ Солнечногорск	-	110	22,1	-	ЗОУИГ устанавливается в размере 20 м от крайнего провода (постановление Правительства РФ от 24.02.2009 № 160)
227	ПС	ПС 110 кВ Сидорово (№ 529)	Реконструируемый	2027	СиПР ЭЭС 2025	городской округ Ступино	п. Михнево	110	-	1x25	ЗОУИГ устанавливается в размере 20 м от ограждения подстанции (постановление Правительства РФ от 24.02.2009 № 160)

1	2	3	4	5	6	7	8	9	10	11	12
228	ПС	ПС 110 кВ Лужники (№ 569)	Реконструируемый	2031	ИПР РМР 2025	городской округ Ступино	г. Ступино	110	-	-	ЗООИТ устанавливается в размере 20 м от ограждения подстанции (постановление Правительства РФ от 24.02.2009 № 160)
229	ПС	ПС 110 кВ Ситня (№ 698)	Реконструируемый	2031	ИПР РМР 2025	городской округ Ступино	с. Ситне- Щелканово	110	-	-	ЗООИТ устанавливается в размере 20 м от ограждения подстанции (постановление Правительства РФ от 24.02.2009 № 160)
230	ПС	ПС 110 кВ Головлянка (№ 756)	Реконструируемый	2031	ИПР РМР 2025	городской округ Ступино	вне населённых пунктов	110	-	-	ЗООИТ устанавливается в размере 20 м от ограждения подстанции (постановление Правительства РФ от 24.02.2009 № 160)
231	ПС	ПС 110 кВ Малино (№ 771)	Реконструируемый	2031	ИПР РМР 2025	городской округ Ступино	вблизи п. Малино	110	-	-	ЗООИТ устанавливается в размере 20 м от ограждения подстанции (постановление Правительства РФ от 24.02.2009 № 160)

1	2	3	4	5	6	7	8	9	10	11	12
232	ЛЭП	ВЛ 110 кВ Бор - Лужники с отпайками	Реконструируемый	2026	ИПР РМР 2025	городской округ Ступино, городской округ Домодедово	-	110	56,7	-	ЗООИТ устанавливается в размере 20 м от крайнего провода (постановление Правительства РФ от 24.02.2009 № 160)
233	ЛЭП	ВЛ 110 кВ Жилево - Ляхово	Реконструируемый	2026	ИПР РМР 2025	городской округ Ступино, городской округ Домодедово	-	110	44,5	-	ЗООИТ устанавливается в размере 20 м от крайнего провода (постановление Правительства РФ от 24.02.2009 № 160)
234	ЛЭП	ВЛ 110 кВ Лужники - Добрыниха с отпайками	Реконструируемый	2026	ИПР РМР 2025	городской округ Ступино, городской округ Домодедово, муниципальный округ Чехов	-	110	53,7	-	ЗООИТ устанавливается в размере 20 м от крайнего провода (постановление Правительства РФ от 24.02.2009 № 160)
235	ПС	ПС 110 кВ Фрязино (№ 206)	Реконструируемый	2031	ИПР РМР 2025	городской округ Фрязино	г. Фрязино	110	-	-	ЗООИТ устанавливается в размере 20 м от ограждения подстанции (постановление Правительства РФ от 24.02.2009 № 160)

1	2	3	4	5	6	7	8	9	10	11	12
236	ЛЭП	ВЛ 110 кВ Старбево - Аэропорт I цепь	Реконструируемый	2031	ИПР РМР 2025	городской округ Химки	-	110	3,6	-	ЗОУИТ устанавливается в размере 20 м от крайнего провода (постановление Правительства РФ от 24.02.2009 № 160)
237	ЛЭП	ВЛ 110 кВ Старбево - Аэропорт II цепь	Реконструируемый	2031	ИПР РМР 2025	городской округ Химки	-	110	3,6	-	ЗОУИТ устанавливается в размере 20 м от крайнего провода (постановление Правительства РФ от 24.02.2009 № 160)
238	ПС	ПС 110 кВ Октябрьская (№ 35)	Реконструируемый	2031	ИПР РМР 2025	городской округ Химки	г. Химки	110	-	-	ЗОУИТ устанавливается в размере 20 м от ограждения подстанции (постановление Правительства РФ от 24.02.2009 № 160)
239	ПС	ПС 110 кВ Химки (№ 156)	Реконструируемый	2031	ИПР РМР 2025	городской округ Химки	г. Химки	110	-	-	ЗОУИТ устанавливается в размере 20 м от ограждения подстанции (постановление Правительства РФ от 24.02.2009 № 160)

1	2	3	4	5	6	7	8	9	10	11	12
240	ПС	ПС 110 кВ Басово (№ 163)	Реконструируемый	2031	ИПР РМР 2025	городской округ Химки	г. Химки	110	-	-	ЗОУИТ устанавливается в размере 20 м от ограждения подстанции (постановление Правительства РФ от 24.02.2009 № 160)
241	ПС	ПС 110 кВ Мцыри (№ 264)	Реконструируемый	2031	СИПР ЭЭС 2025	городской округ Химки	вблизи д. Брехово	110	-	2x25	ЗОУИТ устанавливается в размере 20 м от ограждения подстанции (постановление Правительства РФ от 24.02.2009 № 160)
242	ПС	ПС 110 кВ Подрезково (№ 387)	Реконструируемый	2031	ИПР РМР 2025	городской округ Химки	г. Химки	110	-	-	ЗОУИТ устанавливается в размере 20 м от ограждения подстанции (постановление Правительства РФ от 24.02.2009 № 160)
243	ПС	ПС 110 кВ Шереметьево (№ 429)	Реконструируемый	2031	ИПР РМР 2025	городской округ Химки	вблизи г. Химки	110	-	-	ЗОУИТ устанавливается в размере 20 м от ограждения подстанции (постановление Правительства РФ от 24.02.2009 № 160)

1	2	3	4	5	6	7	8	9	10	11	12
244	ПС	ПС 110 кВ Бутаково (№ 444)	Реконструируемый	2031	ИПР РМР 2025	городской округ Химки	г. Химки	110	-	-	ЗООИТ устанавливается в размере 20 м от ограждения подстанции (постановление Правительства РФ от 24.02.2009 № 160)
245	ПС	ПС 110 кВ Лобаново (№ 455)	Реконструируемый	2031	ИПР РМР 2025	городской округ Химки	г. Химки	110	-	-	ЗООИТ устанавливается в размере 20 м от ограждения подстанции (постановление Правительства РФ от 24.02.2009 № 160)
246	ПС	ПС 110 кВ Бурцево (№ 629)	Реконструируемый	2031	ИПР РМР 2025	городской округ Химки	г. Химки	110	-	-	ЗООИТ устанавливается в размере 20 м от ограждения подстанции (постановление Правительства РФ от 24.02.2009 № 160)
247	ПС	ПС 110 кВ Планерная (№ 688)	Реконструируемый	2031	ИПР РМР 2025	городской округ Химки	г. Химки	110	-	-	ЗООИТ устанавливается в размере 20 м от ограждения подстанции (постановление Правительства РФ от 24.02.2009 № 160)

1	2	3	4	5	6	7	8	9	10	11	12
248	ПС	ПС 110 кВ Аэропорт (№ 800)	Реконструируемый	2031	ИПР РМР 2025	городской округ Химки	вблизи г. Химки	110	-	-	ЗОУИТ устанавливается в размере 20 м от ограждения подстанции (постановление Правительства РФ от 24.02.2009 № 160)
249	ЛЭП	ВЛ 110 кВ Октябрьская - Омега	Реконструируемый	2027	ИПР РМР 2025	городской округ Химки	-	110	3,4	-	ЗОУИТ устанавливается в размере 20 м от крайнего провода (постановление Правительства РФ от 24.02.2009 № 160)
250	ЛЭП	ВЛ 110 кВ Омега - Эра I цепь	Реконструируемый	2027	ИПР РМР 2025	городской округ Химки	-	110	1,8	-	ЗОУИТ устанавливается в размере 20 м от крайнего провода (постановление Правительства РФ от 24.02.2009 № 160)
251	ЛЭП	ВЛ 110 кВ Омега - Эра II цепь	Реконструируемый	2027	ИПР РМР 2025	городской округ Химки	-	110	1,8	-	ЗОУИТ устанавливается в размере 20 м от крайнего провода (постановление Правительства РФ от 24.02.2009 № 160)

1	2	3	4	5	6	7	8	9	10	11	12
252	ЛЭП	ВЛ 110 кВ Мцыри - Алабушево	Реконструируемый	2031	ИПР РМР 2025	городской округ Химки, городской округ Солнечногорск	-	110	9,5	-	ЗООИТ устанавливается в размере 20 м от крайнего провода (постановление Правительства РФ от 24.02.2009 № 160)
253	ПС	ПС 110 кВ Черноголовка (№ 579)	Реконструируемый	2027	СипР ЭЭС 2025	городской округ Черноголовка	г. Черноголовка	110	-	2x40	ЗООИТ устанавливается в размере 20 м от ограждения подстанции (постановление Правительства РФ от 24.02.2009 № 160)
254	ПС	ПС 110 кВ Щелково (№ 47)	Реконструируемый	2030	СипР ЭЭС 2025	городской округ Щёлково	г. Щёлково	110	-	2x40	ЗООИТ устанавливается в размере 20 м от ограждения подстанции (постановление Правительства РФ от 24.02.2009 № 160)
255	ПС	ПС 35 кВ Горелово (№ 226)	Реконструируемый	2031	СипР ЭЭС 2025	городской округ Щёлково	Каблуково	35	-	1x16	ЗООИТ устанавливается в размере 15 м от ограждения подстанции (постановление Правительства РФ от 24.02.2009 № 160)

1	2	3	4	5	6	7	8	9	10	11	12
256	ПС	ПС 110 кВ Юдино (№ 650)	Реконструируемый	2031	ИПР РМР 2025	городской округ Щёлково	р.п. Фряново	110	-	-	ЗООИТ устанавливается в размере 20 м от ограждения подстанции (постановление Правительства РФ от 24.02.2009 № 160)
257	ПС	ПС 110 кВ Жегалово (№ 705)	Реконструируемый	2031	ИПР РМР 2025	городской округ Щёлково	г.Щёлково	110	-	-	ЗООИТ устанавливается в размере 20 м от ограждения подстанции (постановление Правительства РФ от 24.02.2009 № 160)
258	ПС	ПС 110 кВ Гребнево (№ 730)	Реконструируемый	2031	СипР ЭЭС 2025	городской округ Щёлково	г.Щёлково	110	-	2х63	ЗООИТ устанавливается в размере 20 м от ограждения подстанции (постановление Правительства РФ от 24.02.2009 № 160)
259	ЛЭП	ВЛ 110 кВ Трубино - Алмазово	Реконструируемый	2031	ИПР РМР 2025	городской округ Щёлково, городской округ Балашиха	-	110	20,2	-	ЗООИТ устанавливается в размере 20 м от крайнего провода (постановление Правительства РФ от 24.02.2009 № 160)

1	2	3	4	5	6	7	8	9	10	11	12
260	ЛЭП	ВЛ 110 кВ Трубино - Костино	Реконструируемый	2031	ИПР РМР 2025	городской округ Щёлково, городской округ Королёв	-	110	17,2	-	ЗОУИТ устанавливается в размере 20 м от крайнего провода (постановление Правительства РФ от 24.02.2009 № 160)
261	ЛЭП	ВЛ 110 кВ Гребнево - Райки	Реконструируемый	2031	ИПР РМР 2025	городской округ Щёлково, городской округ Лосино- Петровский	-	110	8,3	-	ЗОУИТ устанавливается в размере 20 м от крайнего провода (постановление Правительства РФ от 24.02.2009 № 160)
262	ЛЭП	ВЛ 110 кВ Трубино - Жегалово I цепь	Реконструируемый	2031	ИПР РМР 2025	городской округ Щёлково, городской округ Пушкинский	-	110	11,6	-	ЗОУИТ устанавливается в размере 20 м от крайнего провода (постановление Правительства РФ от 24.02.2009 № 160)
263	ЛЭП	ВЛ 110 кВ Трубино - Жегалово II цепь	Реконструируемый	2031	ИПР РМР 2025	городской округ Щёлково, городской округ Пушкинский	-	110	11,7	-	ЗОУИТ устанавливается в размере 20 м от крайнего провода (постановление Правительства РФ от 24.02.2009 № 160)

1	2	3	4	5	6	7	8	9	10	11	12
264	ЛЭП	ВЛ 110 кВ Трубино - Клязьма I цепь с отпайкой на ПС Речная	Реконструируемый	2031	ИПР РМР 2025	городской округ Щёлково, городской округ Пушкинский, городской округ Королёв	-	110	10,3	-	ЗОУИТ устанавливается в размере 20 м от крайнего провода (постановление Правительства РФ от 24.02.2009 № 160)
265	ЛЭП	ВЛ 110 кВ Трубино - Клязьма II цепь с отпайкой на ПС Речная	Реконструируемый	2031	ИПР РМР 2025	городской округ Щёлково, городской округ Пушкинский, городской округ Королёв	-	110	10,3	-	ЗОУИТ устанавливается в размере 20 м от крайнего провода (постановление Правительства РФ от 24.02.2009 № 160)
266	ЛЭП	ВЛ 110 кВ Трубино - Щёлково	Реконструируемый	2031	ИПР РМР 2025	городской округ Щёлково, городской округ Фрязино	-	110	10,7	-	ЗОУИТ устанавливается в размере 20 м от крайнего провода (постановление Правительства РФ от 24.02.2009 № 160)
267	ЛЭП	ВЛ 110 кВ Трубино - Фрязино I цепь	Реконструируемый	2031	ИПР РМР 2025	городской округ Щёлково, городской округ Фрязино	-	110	4,7	-	ЗОУИТ устанавливается в размере 20 м от крайнего провода (постановление Правительства РФ от 24.02.2009 № 160)

1	2	3	4	5	6	7	8	9	10	11	12
268	ЛЭП	ВЛ 110 кВ Трубино - Фрязино II цель	Реконструируемый	2031	ИПР РМР 2025	городской округ Щёлково, городской округ Фрязино	-	110	4,7	-	ЗООИТ устанавливается в размере 20 м от крайнего провода (постановление Правительства РФ от 24.02.2009 № 160)
269	ЛЭП	ВЛ 110 кВ Трубино - Гребнево I цель	Реконструируемый	2031	ИПР РМР 2025	городской округ Щёлково, городской округ Фрязино	-	110	10,1	-	ЗООИТ устанавливается в размере 20 м от крайнего провода (постановление Правительства РФ от 24.02.2009 № 160)
270	ЛЭП	ВЛ 110 кВ Трубино - Гребнево II цель	Реконструируемый	2031	ИПР РМР 2025	городской округ Щёлково, городской округ Фрязино	-	110	10,1	-	ЗООИТ устанавливается в размере 20 м от крайнего провода (постановление Правительства РФ от 24.02.2009 № 160)
271	ПС	ПС 110 кВ Электросталь (№ 130)	Реконструируемый	2031	ИПР РМР 2025	городской округ Электросталь	г. Электросталь	110	-	-	ЗООИТ устанавливается в размере 20 м от ограждения подстанции (постановление Правительства РФ от 24.02.2009 № 160)

1	2	3	4	5	6	7	8	9	10	11	12
272	ПС	ПС 110 кВ Затишье (№ 297)	Реконструируемый	2031	ИПР РМР 2025	городской округ Электросталь	г. Электросталь	110	-	-	ЗООИТ устанавливается в размере 20 м от ограждения подстанции (постановление Правительства РФ от 24.02.2009 № 160)
273	ПС	ПС 110 кВ Дуговая (№ 340)	Реконструируемый	2030	ИПР РМР 2025	городской округ Электросталь	г. Электросталь	110	-	-	ЗООИТ устанавливается в размере 20 м от ограждения подстанции (постановление Правительства РФ от 24.02.2009 № 160)
274	ПС	ПС 110 кВ Дружба (№ 601)	Реконструируемый	2031	ИПР РМР 2025	городской округ Электросталь	вблизи п. Всеволодово, п. Новые Дома, д. Степаново	110	-	-	ЗООИТ устанавливается в размере 20 м от ограждения подстанции (постановление Правительства РФ от 24.02.2009 № 160)
275	ПС	ПС 110 кВ Ермолино	Планируемый	2031	ИПР РМР 2025	Дмитровский муниципальный округ	д. Спасс-Каменка	110	-	2х25	ЗООИТ устанавливается в размере 20 м от ограждения подстанции (постановление Правительства РФ от 24.02.2009 № 160)

1	2	3	4	5	6	7	8	9	10	11	12
276	ЛЭП	заход ВЛ 110 кВ Икша - Белый Раст №3 на ПС Ермолино (Белый Раст - Ермолино)	Планируемый	2031	ИПР РМР 2025	Дмитровский муниципальный округ	-	110	0,4	-	ЗОУИТ устанавливается в размере 20 м от крайнего провода (постановление Правительства РФ от 24.02.2009 № 160)
277	ЛЭП	заход ВЛ 110 кВ Икша - Белый Раст №3 на ПС Ермолино (Икша - Ермолино)	Планируемый	2031	ИПР РМР 2025	Дмитровский муниципальный округ	-	110	0,2	-	ЗОУИТ устанавливается в размере 20 м от крайнего провода (постановление Правительства РФ от 24.02.2009 № 160)
278	ПС	ПС 110 кВ Перемилово (№ 160)	Реконструируемый	2031	СипР ЭЭС 2025	Дмитровский муниципальный округ	г. Яхрома	110	-	2x40	ЗОУИТ устанавливается в размере 20 м от ограждения подстанции (постановление Правительства РФ от 24.02.2009 № 160)
279	ПС	ПС 110 кВ Константиново (№ 169)	Реконструируемый	2031	ИПР РМР 2025	Дмитровский муниципальный округ	г. Дмитров	110	-	-	ЗОУИТ устанавливается в размере 20 м от ограждения подстанции (постановление Правительства РФ от 24.02.2009 № 160)

1	2	3	4	5	6	7	8	9	10	11	12
280	ПС	ПС 35 кВ Вахромеево (№ 184)	Реконструируемый	2031	СипР ЭЭС 2025	Дмитровский муниципальный округ	вблизи д. Луланово, д. Спас-Каменка, д. Зараменье	35	-	2х25	ЗООИТ устанавливается в размере 15 м от ограждения подстанции (постановление Правительства РФ от 24.02.2009 № 160)
281	ПС	ПС 110 кВ Икша-П (№ 232)	Реконструируемый	2042	Письмо ФГБУ «КидИ»	Дмитровский муниципальный округ	вблизи с. Игнатово, р.п. Икша, д. Варварино	110	-	-	ЗООИТ устанавливается в размере 20 м от ограждения подстанции (постановление Правительства РФ от 24.02.2009 № 160)
282	ПС	ПС 110 кВ Игнатово (№ 555)	Реконструируемый	2031	ИПР РМР 2025	Дмитровский муниципальный округ	г. Дмитров	110	-	-	ЗООИТ устанавливается в размере 20 м от ограждения подстанции (постановление Правительства РФ от 24.02.2009 № 160)
283	ПС	ПС 110 кВ Орево (№ 610)	Реконструируемый	2031	СипР ЭЭС 2025	Дмитровский муниципальный округ	п. Орево	110	-	2х25	ЗООИТ устанавливается в размере 20 м от ограждения подстанции (постановление Правительства РФ от 24.02.2009 № 160)

1	2	3	4	5	6	7	8	9	10	11	12
284	ПС	ПС 110 кВ Рогачево (№ 669)	Реконструируемый	2031	ИПР РМР 2025	Дмитровский муниципальный округ	с. Рогачево	110	-	-	ЗОУИТ устанавливается в размере 20 м от ограждения подстанции (постановление Правительства РФ от 24.02.2009 № 160)
285	ПС	ПС 110 кВ Раменье (№ 787)	Реконструируемый	2031	СиПР ЭЭС 2025	Дмитровский муниципальный округ	вблизи д. Раменье, д. Новое Село, д. Карамышево	110	-	1х6,3	ЗОУИТ устанавливается в размере 20 м от ограждения подстанции (постановление Правительства РФ от 24.02.2009 № 160)
286	ПС	ПС 110 кВ Юрьevo (№ 824)	Реконструируемый	2031	СиПР ЭЭС 2025	Дмитровский муниципальный округ	д. Юрьevo	110	-	2х40	ЗОУИТ устанавливается в размере 20 м от ограждения подстанции (постановление Правительства РФ от 24.02.2009 № 160)
287	ЛЭП	ВЛ 110 кВ Яхрома - Дмитров	Реконструируемый	2031	ИПР РМР 2025	Дмитровский муниципальный округ	-	110	8,5	-	ЗОУИТ устанавливается в размере 20 м от крайнего провода (постановление Правительства РФ от 24.02.2009 № 160)

1	2	3	4	5	6	7	8	9	10	11	12
288	ЛЭП	ВЛ 110 кВ Икша - Белый Раст №3	Реконструируемый	2027	ИПР РМР 2025	Дмитровский муниципальный округ	-	110	9,1	-	ЗОУИТ устанавливается в размере 20 м от крайнего провода (постановление Правительства РФ от 24.02.2009 № 160)
289	ПС	ПС 110 кВ Новый Ям	Планируемый	2030	СиПР ЭЭС 2025	Ленинский городской округ	д. Горки	110	-	2х40	ЗОУИТ устанавливается в размере 20 м от крайнего провода (постановление Правительства РФ от 24.02.2009 № 160)
290	ЛЭП	заход ВЛ 110 кВ Пахра - Борисово с отп. на ПС Новый Ям (Новый Ям - Борисово)	Планируемый	2030	СиПР ЭЭС 2025	Ленинский городской округ	-	110	0,1	-	ЗОУИТ устанавливается в размере 20 м от крайнего провода (постановление Правительства РФ от 24.02.2009 № 160)
291	ЛЭП	заход ВЛ 110 кВ Пахра - Аларенки с отпайками на ПС Новый Ям (Новый Ям - Аларенки)	Планируемый	2030	СиПР ЭЭС 2025	Ленинский городской округ	-	110	0,1	-	ЗОУИТ устанавливается в размере 20 м от крайнего провода (постановление Правительства РФ от 24.02.2009 № 160)
292	ЛЭП	заход ВЛ 110 кВ Пахра - Аларенки с отпайками на ПС Новый Ям (Пахра - Новый Ям I цепь)	Планируемый	2030	СиПР ЭЭС 2025	Ленинский городской округ	-	110	0,1	-	ЗОУИТ устанавливается в размере 20 м от крайнего провода (постановление Правительства РФ от 24.02.2009 № 160)

1	2	3	4	5	6	7	8	9	10	11	12
293	ЛЭП	заход ВЛ 110 кВ Пахра - Борисово с отп. на ПС Новый Ям (Пахра - Новый Ям II цепь)	Планируемый	2030	СиПР ЭЭС 2025	Ленинский городской округ	-	110	0,0	-	
294	ПС	ПС 110 кВ Апаренки (№ 14)	Реконструируемый	2031	ИПР РМР 2025	Ленинский городской округ	п. Развилка	110	-	-	ЗООИТ устанавливается в размере 20 м от ограждения подстанции (постановление Правительства РФ от 24.02.2009 № 160)
295	ПС	ПС 110 кВ Видное (№ 684)	Реконструируемый	2031	ИПР РМР 2025	Ленинский городской округ	г. Видное	110	-	-	ЗООИТ устанавливается в размере 20 м от ограждения подстанции (постановление Правительства РФ от 24.02.2009 № 160)
296	ПС	ПС 110 кВ Ям (№ 721)	Реконструируемый	2031	СиПР ЭЭС 2025	Ленинский городской округ	д. Горки	110	-	2x40	ЗООИТ устанавливается в размере 20 м от ограждения подстанции (постановление Правительства РФ от 24.02.2009 № 160)
297	ПС	ПС 110 кВ Молоково (№ 755)	Реконструируемый	2027	СиПР ЭЭС 2025	Ленинский городской округ	пгт. Молоково	110	-	2x63	ЗООИТ устанавливается в размере 20 м от ограждения подстанции (постановление Правительства РФ от 24.02.2009 № 160)

1	2	3	4	5	6	7	8	9	10	11	12
298	ЛЭП	ВЛ 110 кВ Видное - Расторгуево	Реконструируемый	2027	ИПР РМР 2025	Ленинский городской округ	-	110	7,9	-	ЗООИТ устанавливается в размере 20 м от крайнего провода (постановление Правительства РФ от 24.02.2009 № 160)
299	ЛЭП	ВЛ 110 кВ Расторгуево - Пахра	Реконструируемый	2027	ИПР РМР 2025	Ленинский городской округ, городской округ Домодедово	-	110	12,7	-	ЗООИТ устанавливается в размере 20 м от крайнего провода (постановление Правительства РФ от 24.02.2009 № 160)
300	ЛЭП	ВЛ 110 кВ Пахра - Аларенки с отпайками	Реконструируемый	2026	ИПР РМР 2025	Ленинский городской округ, городской округ Домодедово	-	110	17,0	-	ЗООИТ устанавливается в размере 20 м от крайнего провода (постановление Правительства РФ от 24.02.2009 № 160)
301	ЛЭП	ВЛ 110 кВ Пахра - Борисово с отп.	Реконструируемый	2026	ИПР РМР 2025	Ленинский городской округ, городской округ Домодедово	-	110	18,8	-	ЗООИТ устанавливается в размере 20 м от крайнего провода (постановление Правительства РФ от 24.02.2009 № 160)

1	2	3	4	5	6	7	8	9	10	11	12
302	ЛЭП	ВЛ 110 кВ Макарово - Дорохово	Планируемый	2028	СиПР ЭЭС 2025	Можайский муниципальный округ	-	110	7,7	-	ЗОУИТ устанавливается в размере 20 м от крайнего провода (постановление Правительства РФ от 24.02.2009 № 160)
303	ЛЭП	заход ВЛ 110 кВ Можайск - Шелковка на ПС Дорохово (Дорохово - Можайск II цепь)	Планируемый	2028	СиПР ЭЭС 2025	Можайский муниципальный округ	-	110	4,3	-	ЗОУИТ устанавливается в размере 20 м от крайнего провода (постановление Правительства РФ от 24.02.2009 № 160)
304	ЛЭП	заход ВЛ 110 кВ Мушино - Можайск с отп. на ПС Дорохово (Дорохово - Можайск II цепь)	Планируемый	2028	СиПР ЭЭС 2025	Можайский муниципальный округ	-	110	4,3	-	ЗОУИТ устанавливается в размере 20 м от крайнего провода (постановление Правительства РФ от 24.02.2009 № 160)
305	ЛЭП	заход ВЛ 110 кВ Мушино - Можайск с отп. на ПС Дорохово (Дорохово - Мушино с отп.)	Планируемый	2028	СиПР ЭЭС 2025	Можайский муниципальный округ	-	110	4,5	-	ЗОУИТ устанавливается в размере 20 м от крайнего провода (постановление Правительства РФ от 24.02.2009 № 160)

1	2	3	4	5	6	7	8	9	10	11	12
306	ЛЭП	заход ВЛ 110 кВ Можайск - Шелковка на ПС Дорохово - (Дорохово - Шелковка)	Планируемый	2028	СиПР ЭЭС 2025	Можайский муниципальный округ	-	110	4,4	-	ЗОУИТ устанавливается в размере 20 м от крайнего провода (постановление Правительства РФ от 24.02.2009 № 160)
307	ЛЭП	ВЛ 110 кВ Можайск - Макарово	Демонтируемый	2026	СиПР ЭЭС 2025	Можайский муниципальный округ	-	110	3,8	-	ЗОУИТ устанавливается в размере 20 м от крайнего провода (постановление Правительства РФ от 24.02.2009 № 160)
308	ПС	ПС 110 кВ Яндлекс	Планируемый	2031	Письмо ПАО «Россети Московский регион»	Можайский муниципальный округ	д. Зачатьё	110	-	-	ЗОУИТ устанавливается в размере 20 м от ограждения подстанции (постановление Правительства РФ от 24.02.2009 № 160)
309	ЛЭП	КЛ 110 кВ Дорохово - Яндлекс № 1	Планируемый	2031	Письмо ПАО «Россети Московский регион»	Можайский муниципальный округ	-	110	1,1	-	ЗОУИТ устанавливается в размере 1 м от крайнего кабеля (постановление Правительства РФ от 24.02.2009 № 160)

1	2	3	4	5	6	7	8	9	10	11	12
310	ЛЭП	КЛ 110 кВ Дорохово - Яндекс № 2	Планируемый	2031	Письмо ПАО «Россети Московский регион»	Можайский муниципальный округ	-	110	1,1	-	ЗООИТ устанавливается в размере 1 м от крайнего кабеля (постановление Правительства РФ от 24.02.2009 № 160)
311	ПС	ПС 110 кВ Бородино (№ 331)	Реконструируемый	2026	ИПР РМР 2025	Можайский муниципальный округ	вблизи д. Знаменка, д. Ильинское	110	-	-	ЗООИТ устанавливается в размере 20 м от ограждения подстанции (постановление Правительства РФ от 24.02.2009 № 160)
312	ПС	ПС 110 кВ Можайск (№ 355)	Реконструируемый	2026	ИПР РМР 2025	Можайский муниципальный округ	г. Можайск	110	-	1х63	ЗООИТ устанавливается в размере 20 м от ограждения подстанции (постановление Правительства РФ от 24.02.2009 № 160)
313	ПС	ПС 110 кВ Хвощевская (№ 381)	Реконструируемый	2031	ИПР РМР 2025	Можайский муниципальный округ	вблизи д. Хвощевка, д. Вышнее, д. Александровка	110	-	-	ЗООИТ устанавливается в размере 20 м от ограждения подстанции (постановление Правительства РФ от 24.02.2009 № 160)

1	2	3	4	5	6	7	8	9	10	11	12
314	ПС	ПС 110 кВ Кукарино (№ 556)	Реконструируемый	2026	ИПР РМР 2025	Можайский муниципальный округ	д. Заречная Слобода	110	-	-	ЗОУИТ устанавливается в размере 20 м от ограждения подстанции (постановление Правительства РФ от 24.02.2009 № 160)
315	ПС	ПС 110 кВ Макарово (№ 704)	Реконструируемый	2031	ИПР РМР 2025	Можайский муниципальный округ	г. Можайск	110	-	-	ЗОУИТ устанавливается в размере 20 м от ограждения подстанции (постановление Правительства РФ от 24.02.2009 № 160)
316	ЛЭП	ВЛ 110 кВ Кукарино - Лидино	Реконструируемый	2031	ИПР РМР 2025	Можайский муниципальный округ, Рузский муниципальный округ	-	110	34,4	-	ЗОУИТ устанавливается в размере 20 м от крайнего провода (постановление Правительства РФ от 24.02.2009 № 160)
317	ПС	ПС 110 кВ Бережки (№ 38)	Реконструируемый	2031	ИПР РМР 2025	Муниципальный округ Егорьевск	г. Егорьевск	110	-	-	ЗОУИТ устанавливается в размере 20 м от ограждения подстанции (постановление Правительства РФ от 24.02.2009 № 160)

1	2	3	4	5	6	7	8	9	10	11	12
318	ПС	ПС 110 кВ Егорьевск (№ 51)	Реконструируемый	2031	ИПР РМР 2025	Муниципальный округ Егорьевск	г. Егорьевск	110	-	-	ЗООИТ устанавливается в размере 20 м от ограждения подстанции (постановление Правительства РФ от 24.02.2009 № 160)
319	ПС	ПС 110 кВ Двойня (№ 52)	Реконструируемый	2031	ИПР РМР 2025	Муниципальный округ Егорьевск	вблизи д. Двойни, д. Фильчаково, д. Гора	110	-	-	ЗООИТ устанавливается в размере 20 м от ограждения подстанции (постановление Правительства РФ от 24.02.2009 № 160)
320	ПС	ПС 110 кВ Радовицы (№ 155)	Реконструируемый	2031	ИПР РМР 2025	Муниципальный округ Егорьевск	вблизи р. п. Рязановский	110	-	-	ЗООИТ устанавливается в размере 20 м от ограждения подстанции (постановление Правительства РФ от 24.02.2009 № 160)
321	ПС	ПС 110 кВ Бруски (№ 477)	Реконструируемый	2026	СиПР ЭЭС 2025	Муниципальный округ Егорьевск	с. Савино	110	-	1x10	ЗООИТ устанавливается в размере 20 м от ограждения подстанции (постановление Правительства РФ от 24.02.2009 № 160)

1	2	3	4	5	6	7	8	9	10	11	12
322	ПС	ПС 110 кВ Сирена (№ 734)	Реконструируемый	2031	СИП ЭЭС 2025	Муниципальный округ Егорьевск	г. Егорьевск	110	-	1x25	ЗООИТ устанавливается в размере 20 м от ограждения подстанции (постановление Правительства РФ от 24.02.2009 № 160)
323	ЛЭП	ВЛ 110 кВ Фосфоритная - Сирена	Реконструируемый	2031	ИПР РМР 2025	Муниципальный округ Егорьевск, городской округ Воскресенск	-	110	13,8	-	ЗООИТ устанавливается в размере 20 м от крайнего провода (постановление Правительства РФ от 24.02.2009 № 160)
324	ЛЭП	ВЛ 110 кВ Радовицы - Мох	Реконструируемый	2031	ИПР РМР 2025	Муниципальный округ Егорьевск, муниципальный округ Шатура	-	110	12,3	-	ЗООИТ устанавливается в размере 20 м от крайнего провода (постановление Правительства РФ от 24.02.2009 № 160)
325	ПС	ПС 110 кВ Дятлово (№ 16)	Реконструируемый	2030	ИПР РМР 2025	муниципальный округ Зарайск	д. Дятлово-1	110	-	-	ЗООИТ устанавливается в размере 20 м от ограждения подстанции (постановление Правительства РФ от 24.02.2009 № 160)

1	2	3	4	5	6	7	8	9	10	11	12
326	ПС	ПС 110 кВ Зарайск (№ 62)	Реконструируемый	2031	ИПР РМР 2025	муниципальный округ Зарайск	г. Зарайск	110	-	-	ЗОУИТ устанавливается в размере 20 м от ограждения подстанции (постановление Правительства РФ от 24.02.2009 № 160)
327	ПС	ПС 110 кВ Маслово (№ 456)	Реконструируемый	2031	ИПР РМР 2025	муниципальный округ Зарайск	д. Дятлово-3	110	-	-	ЗОУИТ устанавливается в размере 20 м от ограждения подстанции (постановление Правительства РФ от 24.02.2009 № 160)

1	2	3	4	5	6	7	8	9	10	11	12
328	ЛЭП	ВЛ 110 кВ Луч – Ядрошино	Планируемый	2026	СиПР ЭЭС 2025	муниципальный округ Истра	-	110	15,0	-	ЗООИТ устанавливается в размере 20 м от крайнего провода (постановление Правительства РФ от 24.02.2009 № 160). На последующих стадиях проектирования применить технические решения, исключающие наложение охранных зон на земельный участок 50:08:0070243:79, и/или согласовать планировочные решения с Госкорпорацией «Росатом»
329	ПС	ПС 35 кВ Петровская (№ 542) - перевод на напряжение 110 кВ	Реконструируемый	2029	СиПР ЭЭС 2025	муниципальный округ Истра	вблизи д. Устиново, с. Новопетровское, д. Рыбушки	35	-	2x25	ЗООИТ устанавливается в размере 15 м от ограждения подстанции (постановление Правительства РФ от 24.02.2009 № 160)

1	2	3	4	5	6	7	8	9	10	11	12
330	ЛЭП	заход ВЛ 110 кВ Румянцево - Ядрошино на ПС Петровская (Петровская - Румянцево)	Планируемый	2029	СИП ЭЭС 2025	муниципальный округ Истра	-	110	6,0	-	ЗООИТ устанавливается в размере 20 м от крайнего провода (постановление Правительства РФ от 24.02.2009 № 160)
331	ЛЭП	заход ВЛ 110 кВ Румянцево - Ядрошино на ПС Петровская (Ядрошино - Петровская)	Планируемый	2029	СИП ЭЭС 2025	муниципальный округ Истра	-	110	6,1	-	ЗООИТ устанавливается в размере 20 м от крайнего провода (постановление Правительства РФ от 24.02.2009 № 160)
332	ЛЭП	КВЛ 110 кВ Слобода - Дедово II цепь	Планируемый	2029	ИПР РМР 2025	муниципальный округ Истра	-	110	7,8	-	ЗООИТ устанавливается в размере 20 м от крайнего провода (постановление Правительства РФ от 24.02.2009 № 160)
333	ПС	ПС 110 кВ Дедово (№ 260)	Реконструируемый	2029	ИПР РМР 2025	муниципальный округ Истра	г. Дедовск	110	-	+1x40	ЗООИТ устанавливается в размере 20 м от ограждения подстанции (постановление Правительства РФ от 24.02.2009 № 160)

1	2	3	4	5	6	7	8	9	10	11	12
334	ПС	ПС 110 кВ Полянка (№ 435)	Реконструируемый	2031	ИПР РМР 2025	муниципальный округ Истра	г. Истра	110	-	-	ЗООИТ устанавливается в размере 20 м от ограждения подстанции (постановление Правительства РФ от 24.02.2009 № 160)
335	ПС	ПС 110 кВ Пернагово (№ 551)	Реконструируемый	2026	ИПР РМР 2025	муниципальный округ Истра	п. Глебовский	110	-	-	ЗООИТ устанавливается в размере 20 м от ограждения подстанции (постановление Правительства РФ от 24.02.2009 № 160)
336	ПС	ПС 110 кВ Ядрошино (№ 683)	Реконструируемый	2028	ИПР РМР 2025	муниципальный округ Истра	вблизи с. Лужки, д. Веретёнки, д. Ядрошино	110	-	-	ЗООИТ устанавливается в размере 20 м от ограждения подстанции (постановление Правительства РФ от 24.02.2009 № 160)
337	ПС	ПС 110 кВ Давыдково (№ 714)	Реконструируемый	2026	ИПР РМР 2025	муниципальный округ Истра	д. Давыдково	110	-	-	ЗООИТ устанавливается в размере 20 м от ограждения подстанции (постановление Правительства РФ от 24.02.2009 № 160)

1	2	3	4	5	6	7	8	9	10	11	12
338	ПС	ПС 110 кВ Духанино (№ 802)	Реконструируемый	2029	СипР ЭЭС 2025	муниципальный округ Истра	д. Духанино	110	-	2x25	ЗООИТ устанавливается в размере 20 м от ограждения подстанции (постановление Правительства РФ от 24.02.2009 № 160)
339	ЛЭП	ВЛ 110 кВ Румянцево - Ядрошино	Реконструируемый	2029	ИПР РМР 2025	муниципальный округ Истра	-	110	8,4	-	ЗООИТ устанавливается в размере 20 м от крайнего провода (постановление Правительства РФ от 24.02.2009 № 160)
340	ЛЭП	ВЛ 110 кВ Луч - Пернагово с отпайкой на ПС Чеховская	Реконструируемый	2029	ИПР РМР 2025	муниципальный округ Истра	-	110	12,9	-	ЗООИТ устанавливается в размере 20 м от крайнего провода (постановление Правительства РФ от 24.02.2009 № 160)
341	ЛЭП	ВЛ 110 кВ Ядрошино - Пернагово	Реконструируемый	2029	ИПР РМР 2025	муниципальный округ Истра	-	110	6,6	-	ЗООИТ устанавливается в размере 20 м от крайнего провода (постановление Правительства РФ от 24.02.2009 № 160)

1	2	3	4	5	6	7	8	9	10	11	12
342	ЛЭП	КВЛ 110 кВ Слобода - Дедово	Реконструируемый	2029	ИПР РМР 2025	муниципальный округ Истра	-	110	7,5	-	ЗОУИТ устанавливается в размере 20 м от крайнего провода (постановление Правительства РФ от 24.02.2009 № 160)
343	ЛЭП	ВЛ 110 кВ Румянцево - Чисмена с отпайкой на ПС Давыдково	Реконструируемый	2029	ИПР РМР 2025	муниципальный округ Истра, Волоколамский муниципальный округ, городской округ Восход, Рузский муниципальный округ	-	110	24,7	-	ЗОУИТ устанавливается в размере 20 м от крайнего провода (постановление Правительства РФ от 24.02.2009 № 160)
344	ЛЭП	КВЛ 110 кВ Нахабино - Слобода	Реконструируемый	2029	ИПР РМР 2025	муниципальный округ Истра, городской округ Красногорск	-	110	9,9	-	ЗОУИТ устанавливается в размере 20 м от крайнего провода (постановление Правительства РФ от 24.02.2009 № 160)
345	ПС	ПС 110 кВ Лотошино (№ 409)	Реконструируемый	2031	ИПР РМР 2025	муниципальный округ Лотошино	р.п. Лотошино	110	-	-	ЗОУИТ устанавливается в размере 20 м от ограждения подстанции (постановление Правительства РФ от 24.02.2009 № 160)

1	2	3	4	5	6	7	8	9	10	11	12
346	ПС	ПС 110 кВ Ловцы (№ 79)	Реконструируемый	2031	ИПР РМР 2025	муниципальный округ Луховицы	с. Ловцы	110	-	-	ЗОУИТ устанавливается в размере 20 м от ограждения подстанции (постановление Правительства РФ от 24.02.2009 № 160)
347	ПС	ПС 110 кВ Белоомут (№ 360)	Реконструируемый	2031	ИПР РМР 2025	муниципальный округ Луховицы	вне населённых пунктов	110	-	-	ЗОУИТ устанавливается в размере 20 м от ограждения подстанции (постановление Правительства РФ от 24.02.2009 № 160)
348	ПС	ПС 110 кВ Ива (№ 588)	Реконструируемый	2031	ИПР РМР 2025	муниципальный округ Луховицы	вблизи Луховицы	110	-	-	ЗОУИТ устанавливается в размере 20 м от ограждения подстанции (постановление Правительства РФ от 24.02.2009 № 160)
349	ПС	ПС 110 кВ Городна (№ 611)	Реконструируемый	2031	ИПР РМР 2025	муниципальный округ Луховицы	вблизи д. Ильясово, д. Круглово, д. Булаково	110	-	-	ЗОУИТ устанавливается в размере 20 м от ограждения подстанции (постановление Правительства РФ от 24.02.2009 № 160)

1	2	3	4	5	6	7	8	9	10	11	12
350	ПС	ПС 110 кВ Ларино (№ 678)	Реконструируемый	2031	ИПР РМР 2025	муниципальный округ Луховицы	вблизи д. Ларино, д. Горжнево, Луховицы	110	-	-	ЗООИТ устанавливается в размере 20 м от ограждения подстанции (постановление Правительства РФ от 24.02.2009 № 160)
351	ПС	ПС 110 кВ Гавриловская (№ 768)	Реконструируемый	2031	ИПР РМР 2025	муниципальный округ Луховицы	вблизи п. Газопроводск, с. Курово, с. Гавриловское	110	-	-	ЗООИТ устанавливается в размере 20 м от ограждения подстанции (постановление Правительства РФ от 24.02.2009 № 160)
352	ПС	ПС 110 кВ Глубокое (№ 244)	Реконструируемый	2031	ИПР РМР 2025	муниципальный округ Серебряные Пруды	вблизи с.Глубокое	110	-	-	ЗООИТ устанавливается в размере 20 м от ограждения подстанции (постановление Правительства РФ от 24.02.2009 № 160)
353	ПС	ПС 110 кВ Пурлово (№ 432)	Реконструируемый	2031	ИПР РМР 2025	муниципальный округ Серебряные Пруды	д. Нижняя Пурловка	110	-	-	ЗООИТ устанавливается в размере 20 м от ограждения подстанции (постановление Правительства РФ от 24.02.2009 № 160)

1	2	3	4	5	6	7	8	9	10	11	12
354	ПС	ПС 110 кВ Якимовская (№ 718)	Реконструируемый	2031	ИПР РМР 2025	муниципальный округ Серебряные Пруды	вблизи с.Клинское	110	-	-	ЗООИТ устанавливается в размере 20 м от ограждения подстанции (постановление Правительства РФ от 24.02.2009 № 160)
355	ЛЭП	заход ВЛ 110 кВ Бутры - Лопасня I цепь с отп. на ПС 220 Чепелёво (Бутры - Чепелево I цепь)	Планируемый	2028	СИПР ЭЭС 2025	муниципальный округ Чехов	-	110	0,3	-	ЗООИТ устанавливается в размере 20 м от крайнего провода (постановление Правительства РФ от 24.02.2009 № 160)
356	ЛЭП	заход ВЛ 110 кВ Бутры - Лопасня I цепь с отп. на ПС 220 Чепелёво (Чепелево-Лопасня I цепь)	Планируемый	2028	СИПР ЭЭС 2025	муниципальный округ Чехов	-	110	0,2	-	ЗООИТ устанавливается в размере 20 м от крайнего провода (постановление Правительства РФ от 24.02.2009 № 160)
357	ЛЭП	заход ВЛ 110 кВ Бутры - Лопасня II цепь с отп. на ПС 220 Чепелёво (Бутры - Чепелево II цепь)	Планируемый	2028	СИПР ЭЭС 2025	муниципальный округ Чехов	-	110	0,3	-	ЗООИТ устанавливается в размере 20 м от крайнего провода (постановление Правительства РФ от 24.02.2009 № 160)

1	2	3	4	5	6	7	8	9	10	11	12
358	ЛЭП	заход ВЛ 110 кВ Бутры - Лопасня II цель с отп. на ПС 220 Челелёво (Челелево-Лопасня II цель)	Планируемый	2028	СИП ЭЭС 2025	муниципальный округ Чехов	-	110	0,2	-	ЗООИТ устанавливается в размере 20 м от крайнего провода (постановление Правительства РФ от 24.02.2009 № 160)
359	ПС	ПС 110 кВ Лопасня (№ 187)	Реконструируемый	2026	ИПР РМР 2025	муниципальный округ Чехов	г. Чехов	110	-	+2x63	ЗООИТ устанавливается в размере 20 м от ограждения подстанции (постановление Правительства РФ от 24.02.2009 № 160)
360	ПС	ПС 110 кВ Венково (№ 382)	Реконструируемый	2029	СИП ЭЭС 2025	муниципальный округ Чехов	г. Чехов	110	-	2x40	ЗООИТ устанавливается в размере 20 м от ограждения подстанции (постановление Правительства РФ от 24.02.2009 № 160)
361	ПС	ПС 110 кВ Добрыниха (№ 399)	Реконструируемый	2031	ИПР РМР 2025	муниципальный округ Чехов	вблизи д. Максимиха, д. Лониша, д. Ведицево	110	-	-	ЗООИТ устанавливается в размере 20 м от ограждения подстанции (постановление Правительства РФ от 24.02.2009 № 160)

1	2	3	4	5	6	7	8	9	10	11	12
362	ПС	ПС 110 кВ Талез (№ 478)	Реконструируемый	2031	СиПР ЭЭС 2025	муниципальный округ Чехов	с. Новый Быт	110	-	2х63	ЗООИТ устанавливается в размере 20 м от ограждения подстанции (постановление Правительства РФ от 24.02.2009 № 160)
363	ПС	ПС 110 кВ Ваулово (№ 531)	Реконструируемый	2031	ИПР РМР 2025	муниципальный округ Чехов	вблизи д. Игумино, д. Ваулово	110	-	-	ЗООИТ устанавливается в размере 20 м от ограждения подстанции (постановление Правительства РФ от 24.02.2009 № 160)
364	ПС	ПС 110 кВ Полиграф (№ 567)	Реконструируемый	2029	ИПР РМР 2025	муниципальный округ Чехов	г. Чехов	110	-	2х40	ЗООИТ устанавливается в размере 20 м от ограждения подстанции (постановление Правительства РФ от 24.02.2009 № 160)
365	ПС	ПС 110 кВ Гришенки (№ 702)	Реконструируемый	2029	СиПР ЭЭС 2025	муниципальный округ Чехов	вблизи д. Гришенки, д. Поповка, д. Манушкино	110	-	2х40	ЗООИТ устанавливается в размере 20 м от ограждения подстанции (постановление Правительства РФ от 24.02.2009 № 160)

1	2	3	4	5	6	7	8	9	10	11	12
366	ЛЭП	ВЛ 110 кВ Лопасня - Гришенки	Реконструируемый	2029	СиПР ЭЭС 2025	муниципальный округ Чехов	-	110	7,9	-	ЗОУИТ устанавливается в размере 20 м от крайнего провода (постановление Правительства РФ от 24.02.2009 № 160)
367	ЛЭП	ВЛ 110 кВ Полиграф - Добрыниха	Реконструируемый	2029	СиПР ЭЭС 2025	муниципальный округ Чехов	-	110	15,1	-	ЗОУИТ устанавливается в размере 20 м от крайнего провода (постановление Правительства РФ от 24.02.2009 № 160)
368	ЛЭП	ВЛ 110 кВ Бутры - Лопасня I цепь с отпайкой на ПС Венюково	Реконструируемый	2029	СиПР ЭЭС 2025	муниципальный округ Чехов	-	110	17,1	-	ЗОУИТ устанавливается в размере 20 м от крайнего провода (постановление Правительства РФ от 24.02.2009 № 160)
369	ЛЭП	ВЛ 110 кВ Бутры - Лопасня II цепь с отпайкой на ПС Венюково	Реконструируемый	2029	СиПР ЭЭС 2025	муниципальный округ Чехов	-	110	17,3	-	ЗОУИТ устанавливается в размере 20 м от крайнего провода (постановление Правительства РФ от 24.02.2009 № 160)

1	2	3	4	5	6	7	8	9	10	11	12
370	ПС	ПС 110 кВ Рошаль (№ 86)	Реконструируемый	2031	ИПР РМР 2025	муниципальный округ Шатура	вблизи г. Рошаль	110	-	-	ЗОУИТ устанавливается в размере 20 м от ограждения подстанции (постановление Правительства РФ от 24.02.2009 № 160)
371	ПС	ПС 110 кВ Мох (№ 693)	Реконструируемый	2031	ИПР РМР 2025	муниципальный округ Шатура	п. Радовицкий	110	-	-	ЗОУИТ устанавливается в размере 20 м от ограждения подстанции (постановление Правительства РФ от 24.02.2009 № 160)
372	ПС	ПС 110 кВ Спортивная (№ 817)	Реконструируемый	2031	ИПР РМР 2025	муниципальный округ Шатура	г. Шатура	110	-	-	ЗОУИТ устанавливается в размере 20 м от ограждения подстанции (постановление Правительства РФ от 24.02.2009 № 160)
373	ПС	ПС 110 кВ Ботино (№ 818)	Реконструируемый	2031	ИПР РМР 2025	муниципальный округ Шатура	г. Шатура	110	-	-	ЗОУИТ устанавливается в размере 20 м от ограждения подстанции (постановление Правительства РФ от 24.02.2009 № 160)

1	2	3	4	5	6	7	8	9	10	11	12
374	ПС	ПС 110 кВ Мишеронь (№ 819)	Реконструируемый	2031	ИПР РМР 2025	муниципальный округ Шагута	р.п. Мишеронский	110	-	-	ЗОУИТ устанавливается в размере 20 м от ограждения подстанции (постановление Правительства РФ от 24.02.2009 № 160)
375	ЛЭП	ВЛ 110 кВ Рошаль - Мишеронь	Реконструируемый	2031	ИПР РМР 2025	муниципальный округ Шагута	-	110	11,6	-	ЗОУИТ устанавливается в размере 20 м от крайнего провода (постановление Правительства РФ от 24.02.2009 № 160)
376	ПС	ПС 110 кВ Шаховская (№ 406)	Реконструируемый	2026	СыПР ЭЭС 2025	муниципальный округ Шаховская	р.п. Шаховская	110	-	2х63	ЗОУИТ устанавливается в размере 20 м от ограждения подстанции (постановление Правительства РФ от 24.02.2009 № 160)
377	ПС	ПС 110 кВ Мишуково (№ 158)	Реконструируемый	2031	ИПР РМР 2025	Наро-Фоминский городской округ	вблизи п. Новая Ольховка, д. Каурцево	110	-	-	ЗОУИТ устанавливается в размере 20 м от ограждения подстанции (постановление Правительства РФ от 24.02.2009 № 160)

1	2	3	4	5	6	7	8	9	10	11	12
378	ПС	ПС 110 кВ Нарофоминск (№ 308)	Реконструируемый	2031	ИПР РМР 2025	Наро-Фоминский городской округ	г. Наро-Фоминск	110	-	-	ЗООИТ устанавливается в размере 20 м от ограждения подстанции (постановление Правительства РФ от 24.02.2009 № 160)
379	ПС	ПС 110 кВ Веря (№ 392)	Реконструируемый	2026	СиПР ЭЭС 2025	Наро-Фоминский городской округ	г. Веря	110	-	2x40	ЗООИТ устанавливается в размере 20 м от ограждения подстанции (постановление Правительства РФ от 24.02.2009 № 160)
380	ПС	ПС 110 кВ Железнодорожная (№ 441)	Реконструируемый	0	Письмо ОАО «РЖД»	Наро-Фоминский городской округ	г. Апрелевка, Первомайская ул., вблизи д. 46Ас1	110	-	2x20	ЗООИТ устанавливается в размере 20 м от ограждения подстанции (постановление Правительства РФ от 24.02.2009 № 160)
381	ПС	ПС 110 кВ Селятино (№ 575)	Реконструируемый	2031	ИПР РМР 2025	Наро-Фоминский городской округ	р.л. Селятино	110	-	-	ЗООИТ устанавливается в размере 20 м от ограждения подстанции (постановление Правительства РФ от 24.02.2009 № 160)

1	2	3	4	5	6	7	8	9	10	11	12
382	ЛЭП	ВЛ 110 кВ Кедрово - Нарофоминск I цепь	Реконструируемый	2031	ИПР РМР 2025	Наро-Фоминский городской округ	-	110	14,1	-	ЗОУИТ устанавливается в размере 20 м от крайнего провода (постановление Правительства РФ от 24.02.2009 № 160)
383	ЛЭП	ВЛ 110 кВ Кедрово - Нарофоминск II цепь	Реконструируемый	2031	ИПР РМР 2025	Наро-Фоминский городской округ	-	110	14,1	-	ЗОУИТ устанавливается в размере 20 м от крайнего провода (постановление Правительства РФ от 24.02.2009 № 160)
384	ПС	РП 110 кВ Восход	Планируемый	2028	СиПР ЭЭС 2025	Одинцовский городской округ	вблизи д. Супонево, п. Мозжинка	110	-	х	ЗОУИТ устанавливается в размере 20 м от ограждения подстанции (постановление Правительства РФ от 24.02.2009 № 160)
385	ЛЭП	заход ВЛ 110 кВ Кубинка - Ивановская II цепь на РП Восход (Ивановская - Восход I цепь)	Планируемый	2028	СиПР ЭЭС 2025	Одинцовский городской округ	-	110	0,1	-	ЗОУИТ устанавливается в размере 20 м от крайнего провода (постановление Правительства РФ от 24.02.2009 № 160)

1	2	3	4	5	6	7	8	9	10	11	12
386	ЛЭП	заход ВЛ 110 кВ Кубинка - Ивановская II цель на РП Восход (Ивановская - Восход II цель)	Планируемый	2028	СиПР ЭЭС 2025	Одинцовский городской округ	-	110	0,1	-	ЗОУИТ устанавливается в размере 20 м от крайнего провода (постановление Правительства РФ от 24.02.2009 № 160)
387	ЛЭП	заход ВЛ Кубинка - Ивановская I цель с отп. на РП Восход (Кубинка - Восход I цель)	Планируемый	2026	СиПР ЭЭС 2025	Одинцовский городской округ	-	110	0,1	-	ЗОУИТ устанавливается в размере 20 м от крайнего провода (постановление Правительства РФ от 24.02.2009 № 160)
388	ЛЭП	заход ВЛ Кубинка - Ивановская II цель с отп. на РП Восход (Кубинка - Восход II цель)	Планируемый	2026	СиПР ЭЭС 2025	Одинцовский городской округ	-	110	0,1	-	ЗОУИТ устанавливается в размере 20 м от крайнего провода (постановление Правительства РФ от 24.02.2009 № 160)
389	ЛЭП	КЛ 110 кВ Восход - Звенигород № 1	Планируемый	2026	СиПР ЭЭС 2025	Одинцовский городской округ	-	110	4,7	-	ЗОУИТ устанавливается в размере 1 м от крайнего кабеля (постановление Правительства РФ от 24.02.2009 № 160)

1	2	3	4	5	6	7	8	9	10	11	12
390	ЛЭП	КЛ 110 кВ Восход - Звенигород № 2	Планируемый	2026	СиПР ЭЭС 2025	Одинцовский городской округ	-	110	4,7	-	ЗОУИТ устанавливается в размере 1 м от крайнего кабеля (постановление Правительства РФ от 24.02.2009 № 160)
391	ПС	ПС 110 кВ Соловьево (№ 11)	Реконструируемый	2029	ИПР РМР 2025	Одинцовский городской округ	с. Жаворонки	110	-	2x16	ЗОУИТ устанавливается в размере 20 м от ограждения подстанции (постановление Правительства РФ от 24.02.2009 № 160)
392	ПС	ПС 110 кВ Барвиха (№ 64)	Реконструируемый	2031	ИПР РМР 2025	Одинцовский городской округ	д. Раздоры	110	-	-	ЗОУИТ устанавливается в размере 20 м от ограждения подстанции (постановление Правительства РФ от 24.02.2009 № 160)
393	ПС	ПС 110 кВ Усово (№ 67)	Реконструируемый	2031	ИПР РМР 2025	Одинцовский городской округ	п. Горки-2	110	-	-	ЗОУИТ устанавливается в размере 20 м от ограждения подстанции (постановление Правительства РФ от 24.02.2009 № 160)

1	2	3	4	5	6	7	8	9	10	11	12
394	ПС	ПС 110 кВ Голицыно (№ 117)	Реконструируемый	2030	СИПР ЭЭС 2025	Одинцовский городской округ	г. Голицыно	110	-	1x25	ЗООИТ устанавливается в размере 20 м от ограждения подстанции (постановление Правительства РФ от 24.02.2009 № 160)
395	ПС	ПС 110 кВ Кубинка (№ 118)	Реконструируемый	2028	ИПР РМР 2025	Одинцовский городской округ	вблизи п. Старый Городок, с. Никольское	110	-	-	ЗООИТ устанавливается в размере 20 м от ограждения подстанции (постановление Правительства РФ от 24.02.2009 № 160)
396	ПС	ПС 110 кВ Вяземы (№ 178)	Реконструируемый	2031	СИПР ЭЭС 2025	Одинцовский городской округ	вблизи д. Малые Вяземы, г. Голицыно, р.п. Большие Вяземы	110	-	2x10	ЗООИТ устанавливается в размере 20 м от ограждения подстанции (постановление Правительства РФ от 24.02.2009 № 160)
397	ПС	ПС 110 кВ Одинцово (№ 188)	Реконструируемый	2031	ИПР РМР 2025	Одинцовский городской округ	г. Одинцово	110	-	-	ЗООИТ устанавливается в размере 20 м от ограждения подстанции (постановление Правительства РФ от 24.02.2009 № 160)

1	2	3	4	5	6	7	8	9	10	11	12
398	ПС	ПС 110 кВ Успенская (№ 189)	Реконструируемый	2027	СИП ЭЭС 2025	Одинцовский городской округ	вблизи с. Успенское, п. дома отдыха «Успенское», д. Таганьково	110	-	2x25	ЗООИТ устанавливается в размере 20 м от ограждения подстанции (постановление Правительства РФ от 24.02.2009 № 160)
399	ПС	ПС 110 кВ Дарьино (№ 316)	Реконструируемый	2031	ИПР РМР 2025	Одинцовский городской округ	д. Солослово	110	-	-	ЗООИТ устанавливается в размере 20 м от ограждения подстанции (постановление Правительства РФ от 24.02.2009 № 160)
400	ПС	ПС 110 кВ Акулово (№ 526)	Реконструируемый	2031	ИПР РМР 2025	Одинцовский городской округ	вблизи г. Кубинка	110	-	2x16	ЗООИТ устанавливается в размере 20 м от ограждения подстанции (постановление Правительства РФ от 24.02.2009 № 160)
401	ПС	ПС 110 кВ Каринская (№ 550)	Реконструируемый	2031	ИПР РМР 2025	Одинцовский городской округ	с. Каринское	110	-	-	ЗООИТ устанавливается в размере 20 м от ограждения подстанции (постановление Правительства РФ от 24.02.2009 № 160)

1	2	3	4	5	6	7	8	9	10	11	12
402	ПС	ПС 110 кВ Звенигород (№ 584)	Реконструируемый	2026	ИПР РМР 2025	Одинцовский городской округ	вблизи д. Супонево, п. Мозжинка	110	-	+2x25	ЗООИТ устанавливается в размере 20 м от ограждения подстанции (постановление Правительства РФ от 24.02.2009 № 160)
403	ПС	ПС 110 кВ Мамоново (№ 782)	Реконструируемый	2029	СИПР ЭЭС 2025	Одинцовский городской округ	д. Мамоново	110	-	2x40	ЗООИТ устанавливается в размере 20 м от ограждения подстанции (постановление Правительства РФ от 24.02.2009 № 160)
404	ПС	ПС 110 кВ Отрадное (№ 783)	Реконструируемый	2031	ИПР РМР 2025	Одинцовский городской округ	г. Одинцово	110	-	-	ЗООИТ устанавливается в размере 20 м от ограждения подстанции (постановление Правительства РФ от 24.02.2009 № 160)
405	ПС	ПС 110 кВ Наро-Осаново (№ 789)	Реконструируемый	2026	ИПР РМР 2025	Одинцовский городской округ	д. Чупряково	110	-	-	ЗООИТ устанавливается в размере 20 м от ограждения подстанции (постановление Правительства РФ от 24.02.2009 № 160)

1	2	3	4	5	6	7	8	9	10	11	12
406	ЛЭП	ВЛ 35 кВ Голицыно - Успенская	Реконструируемый	2030	СИПР ЭЭС 2025	Одинцовский городской округ	-	35	13,3	-	ЗООИТ устанавливается в размере 15 м от крайнего провода (постановление Правительства РФ от 24.02.2009 № 160)
407	ЛЭП	ВЛ 110 кВ Дарьино - Успенская	Реконструируемый	2026	ИПР РМР 2025	Одинцовский городской округ	-	110	6,0	-	ЗООИТ устанавливается в размере 20 м от крайнего провода (постановление Правительства РФ от 24.02.2009 № 160)
408	ЛЭП	ВЛ 110 кВ Кубинка - Ивановская I цепь с отпайками	Реконструируемый	2031	СИПР ЭЭС 2025	Одинцовский городской округ, муниципальный округ Истра	-	110	42,8	-	ЗООИТ устанавливается в размере 20 м от крайнего провода (постановление Правительства РФ от 24.02.2009 № 160)
409	ЛЭП	ВЛ 110 кВ Кубинка - Ивановская II цепь с отпайками	Реконструируемый	2031	СИПР ЭЭС 2025	Одинцовский городской округ, муниципальный округ Истра	-	110	42,8	-	ЗООИТ устанавливается в размере 20 м от крайнего провода (постановление Правительства РФ от 24.02.2009 № 160)

1	2	3	4	5	6	7	8	9	10	11	12
410	ЛЭП	ВЛ 110 кВ Голицыно - Встреча I цель с отпайкой на ПС Железнодорожная	Реконструируемый	2027	ИПР РМР 2025	Одинцовский городской округ, Наро-Фоминский городской округ	-	110	14,3	-	ЗОУИТ устанавливается в размере 20 м от крайнего провода (постановление Правительства РФ от 24.02.2009 № 160)
411	ЛЭП	ВЛ 110 кВ Голицыно - Встреча II цель с отпайкой на ПС Железнодорожная	Реконструируемый	2027	ИПР РМР 2025	Одинцовский городской округ, Наро-Фоминский городской округ	-	110	14,3	-	ЗОУИТ устанавливается в размере 20 м от крайнего провода (постановление Правительства РФ от 24.02.2009 № 160)
412	ЛЭП	ВЛ 110 кВ Кубинка - Мухино	Реконструируемый	2029	ИПР РМР 2025	Одинцовский городской округ, Рузский муниципальный округ	-	110	19,5	-	ЗОУИТ устанавливается в размере 20 м от крайнего провода (постановление Правительства РФ от 24.02.2009 № 160)
413	ПС	ПС 110 кВ Петровская-2	Планируемый	2029	СипР ЭЭС 2025	Орехово-Зуевский городской округ	вблизи г. Дрезна, д. Савостьяново, д. Горбачиха	110	-	2х25	ЗОУИТ устанавливается в размере 20 м от ограждения подстанции (постановление Правительства РФ от 24.02.2009 № 160)

1	2	3	4	5	6	7	8	9	10	11	12
414	ЛЭП	заход ВЛ 110 кВ Шатурская ГРЭС - Экситон на ПС Петровская (Экситон - Петровская)	Планируемый	2029	СипР ЭЭС 2025	Орехово-Зуевский городской округ	-	110	0,1	-	ЗОУИТ устанавливается в размере 20 м от крайнего провода (постановление Правительства РФ от 24.02.2009 № 160)
415	ЛЭП	заход ВЛ 110 кВ Шатурская ГРЭС - Экситон на ПС Петровская (Шатурская ГРЭС - Петровская)	Планируемый	2029	СипР ЭЭС 2025	Орехово-Зуевский городской округ	-	110	0,1	-	ЗОУИТ устанавливается в размере 20 м от крайнего провода (постановление Правительства РФ от 24.02.2009 № 160)
416	ПС	ПС 110 кВ Куровская (№ 85)	Реконструируемый	2030	ИПР РМР 2025	Орехово-Зуевский городской округ	г. Куровское	110	-	-	ЗОУИТ устанавливается в размере 20 м от ограждения подстанции (постановление Правительства РФ от 24.02.2009 № 160)
417	ПС	ПС 110 кВ Крутое (№ 88)	Реконструируемый	2031	ИПР РМР 2025	Орехово-Зуевский городской округ	г. Орехово-Зуево	110	-	-	ЗОУИТ устанавливается в размере 20 м от ограждения подстанции (постановление Правительства РФ от 24.02.2009 № 160)

1	2	3	4	5	6	7	8	9	10	11	12
418	ПС	ПС 110 кВ Авсюнино (№ 89)	Реконструируемый	2031	ИПР РМР 2025	Орехово-Зуевский городской округ	п. Авсюнино	110	-	-	ЗООИТ устанавливается в размере 20 м от ограждения подстанции (постановление Правительства РФ от 24.02.2009 № 160)
419	ПС	ПС 110 кВ Орехово (№ 177)	Реконструируемый	2031	ИПР РМР 2025	Орехово-Зуевский городской округ	г. Орехово-Зуево	110	-	-	ЗООИТ устанавливается в размере 20 м от ограждения подстанции (постановление Правительства РФ от 24.02.2009 № 160)
420	ПС	ПС 110 кВ Губино (№ 216)	Реконструируемый	2031	СиПР ЭЭС 2025	Орехово-Зуевский городской округ	д. Губино	110	-	1x40	ЗООИТ устанавливается в размере 20 м от ограждения подстанции (постановление Правительства РФ от 24.02.2009 № 160)
421	ПС	ПС 110 кВ Водовод (№ 251)	Реконструируемый	2031	ИПР РМР 2025	Орехово-Зуевский городской округ	вблизи п.Барская Гора	110	-	-	ЗООИТ устанавливается в размере 20 м от ограждения подстанции (постановление Правительства РФ от 24.02.2009 № 160)

1	2	3	4	5	6	7	8	9	10	11	12
422	ПС	ПС 110 кВ Демихово (№ 258)	Реконструируемый	2031	ИПР РМР 2025	Орехово-Зуевский городской округ	д. Демихово	110	-	-	ЗООИТ устанавливается в размере 20 м от ограждения подстанции (постановление Правительства РФ от 24.02.2009 № 160)
423	ПС	ПС 110 кВ Дулево (№ 270)	Реконструируемый	2031	ИПР РМР 2025	Орехово-Зуевский городской округ	г. Ликино-Дулево	110	-	-	ЗООИТ устанавливается в размере 20 м от ограждения подстанции (постановление Правительства РФ от 24.02.2009 № 160)
424	ПС	ПС 110 кВ Ликино (№ 415)	Реконструируемый	2031	ИПР РМР 2025	Орехово-Зуевский городской округ	вблизи г. Ликино- Дулево, д. Кабаново, д. Ионово	110	-	-	ЗООИТ устанавливается в размере 20 м от ограждения подстанции (постановление Правительства РФ от 24.02.2009 № 160)
425	ПС	ПС 110 кВ Карболит (№ 609)	Реконструируемый	2030	ИПР РМР 2025	Орехово-Зуевский городской округ	г. Орехово-Зуево	110	-	-	ЗООИТ устанавливается в размере 20 м от ограждения подстанции (постановление Правительства РФ от 24.02.2009 № 160)

1	2	3	4	5	6	7	8	9	10	11	12
426	ПС	ПС 110 кВ Зуево (№ 767)	Реконструируемый	2031	ИПР РМР 2025	Орехово-Зуевский городской округ	г. Орехово-Зуево	110	-	-	ЗОУИТ устанавливается в размере 20 м от ограждения подстанции (постановление Правительства РФ от 24.02.2009 № 160)
427	ПС	ПС 110 кВ Гребчиха (№ 821)	Реконструируемый	2030	ИПР РМР 2025	Орехово-Зуевский городской округ	д. Гребчиха	110	-	-	ЗОУИТ устанавливается в размере 20 м от ограждения подстанции (постановление Правительства РФ от 24.02.2009 № 160)
428	ПС	ПС 110 кВ Гуслица (№ 822)	Реконструируемый	2030	ИПР РМР 2025	Орехово-Зуевский городской округ	д. Давыдово	110	-	-	ЗОУИТ устанавливается в размере 20 м от ограждения подстанции (постановление Правительства РФ от 24.02.2009 № 160)
429	ЛЭП	ВЛ 110 кВ Куrowsкая - Гуслица	Реконструируемый	2030	ИПР РМР 2025	Орехово-Зуевский городской округ	-	110	6,4	-	ЗОУИТ устанавливается в размере 20 м от крайнего провода (постановление Правительства РФ от 24.02.2009 № 160)

1	2	3	4	5	6	7	8	9	10	11	12
430	ЛЭП	ВЛ 110 кВ Авсюнино - Вокзальная	Реконструируемый	2030	ИПР РМР 2025	Орехово-Зуевский городской округ	-	110	18,0	-	ЗОУИТ устанавливается в размере 20 м от крайнего провода (постановление Правительства РФ от 24.02.2009 № 160)
431	ЛЭП	ВЛ 110 кВ Вокзальная - Куровская	Реконструируемый	2030	ИПР РМР 2025	Орехово-Зуевский городской округ	-	110	8,6	-	ЗОУИТ устанавливается в размере 20 м от крайнего провода (постановление Правительства РФ от 24.02.2009 № 160)
432	ЛЭП	ВЛ 110 кВ Гуслица - Анциферово	Реконструируемый	2030	ИПР РМР 2025	Орехово-Зуевский городской округ	-	110	9,7	-	ЗОУИТ устанавливается в размере 20 м от крайнего провода (постановление Правительства РФ от 24.02.2009 № 160)
433	ЛЭП	ВЛ 110 кВ Спортивная - Авсюнино	Реконструируемый	2030	ИПР РМР 2025	Орехово-Зуевский городской округ, муниципальный округ Шатура	-	110	24,2	-	ЗОУИТ устанавливается в размере 20 м от крайнего провода (постановление Правительства РФ от 24.02.2009 № 160)

1	2	3	4	5	6	7	8	9	10	11	12
434	ЛЭП	ВЛ 110 кВ Шатурская ГРЭС - Дулево с отпайкой на ПС Губино	Реконструируемый	2029	ИПР РМР 2025	Орехово-Зуевский городской округ, муниципальный округ Шатура	-	110	44,2	-	ЗОУИТ устанавливается в размере 20 м от крайнего провода (постановление Правительства РФ от 24.02.2009 № 160)
435	ЛЭП	ВЛ 110 кВ Шатурская ГРЭС - Экситон с отпайкой на ПС Губино	Реконструируемый	2029	ИПР РМР 2025	Орехово-Зуевский городской округ, муниципальный округ Шатура, Павлово- Посадский городской округ	-	110	62,1	-	ЗОУИТ устанавливается в размере 20 м от крайнего провода (постановление Правительства РФ от 24.02.2009 № 160)
436	ЛЭП	ВЛ 110 кВ Анциферово - Нежино I цепь	Реконструируемый	2030	ИПР РМР 2025	Орехово-Зуевский городской округ, Раменский муниципальный округ	-	110	15,7	-	ЗОУИТ устанавливается в размере 20 м от крайнего провода (постановление Правительства РФ от 24.02.2009 № 160)
437	ЛЭП	ВЛ 110 кВ Анциферово - Нежино II цепь	Реконструируемый	2030	ИПР РМР 2025	Орехово-Зуевский городской округ, Раменский муниципальный округ	-	110	15,8	-	ЗОУИТ устанавливается в размере 20 м от крайнего провода (постановление Правительства РФ от 24.02.2009 № 160)

1	2	3	4	5	6	7	8	9	10	11	12
438	ПС	ПС 110 кВ Павлово (№ 356)	Реконструируемый	2031	ИПР РМР 2025	Павлово- Посадский городской округ	г. Павловский Посад	110	-	-	ЗООИТ устанавливается в размере 20 м от ограждения подстанции (постановление Правительства РФ от 24.02.2009 № 160)
439	ПС	ПС 110 кВ Городок (№ 827)	Реконструируемый	2031	ИПР РМР 2025	Павлово- Посадский городской округ	г. Павловский Посад	110	-	-	ЗООИТ устанавливается в размере 20 м от ограждения подстанции (постановление Правительства РФ от 24.02.2009 № 160)
440	ЛЭП	заход КВЛ 110 кВ Пахра – Тураево на ПС Кварц	Планируемый	2029	СиПР ЭЭС 2025	Раменский муниципальный округ	-	110	6,5	-	ЗООИТ устанавливается в размере 20 м от крайнего провода (постановление Правительства РФ от 24.02.2009 № 160)
441	ЛЭП	заход КВЛ 110 кВ Яковлево – Тураево на ПС Кварц	Планируемый	2029	СиПР ЭЭС 2025	Раменский муниципальный округ	-	110	6,4	-	ЗООИТ устанавливается в размере 20 м от крайнего провода (постановление Правительства РФ от 24.02.2009 № 160)

1	2	3	4	5	6	7	8	9	10	11	12
442	ПС	ПС 110 кВ Кварц (№ 23)	Реконструируемый	2030	СиПР ЭЭС 2025	Раменский муниципальный округ	вблизи с. Еганово, д. Каменное Тяжино, д. Чулково	110	-	2х80	ЗООИТ устанавливается в размере 20 м от ограждения подстанции (постановление Правительства РФ от 24.02.2009 № 160)
443	ПС	ПС 110 кВ Раменская (№ 195)	Реконструируемый	2028	СиПР ЭЭС 2025	Раменский муниципальный округ	г. Раменское	110	-	2х40	ЗООИТ устанавливается в размере 20 м от ограждения подстанции (постановление Правительства РФ от 24.02.2009 № 160)
444	ПС	ПС 110 кВ Нашекино (№ 243)	Реконструируемый	2031	СиПР ЭЭС 2025	Раменский муниципальный округ	вблизи д. Спас- Михнево, п. Рылеево, д. Паатрикеево	110	-	-	ЗООИТ устанавливается в размере 20 м от ограждения подстанции (постановление Правительства РФ от 24.02.2009 № 160)
445	ПС	ПС 110 кВ Гжель (№ 352)	Реконструируемый	2027	СиПР ЭЭС 2025	Раменский муниципальный округ	с. Новохаритоново	110	-	2х63	ЗООИТ устанавливается в размере 20 м от ограждения подстанции (постановление Правительства РФ от 24.02.2009 № 160)

1	2	3	4	5	6	7	8	9	10	11	12
446	ПС	ПС 110 кВ Донино (№ 366)	Реконструируемый	2031	ИПР РМР 2025	Раменский муниципальный округ	вблизи д. Дементьево, г. Раменское, с. Игумново	110	-	-	ЗООИТ устанавливается в размере 20 м от ограждения подстанции (постановление Правительства РФ от 24.02.2009 № 160)
447	ПС	ПС 110 кВ Бронницы-тяговая (№ 383)	Реконструируемый	2026	СИПР ЭЭС 2025	Раменский муниципальный округ	п. станции Бронницы	110	-	-	ЗООИТ устанавливается в размере 20 м от ограждения подстанции (постановление Правительства РФ от 24.02.2009 № 160)
448	ПС	ПС 110 кВ Рыболово (№ 607)	Реконструируемый	2029	СИПР ЭЭС 2025	Раменский муниципальный округ	вблизи д. Морозово, с. Рыболово, с. Борщева	110	-	2х40	ЗООИТ устанавливается в размере 20 м от ограждения подстанции (постановление Правительства РФ от 24.02.2009 № 160)
449	ПС	ПС 35 кВ Степановская (№ 635)	Реконструируемый	2030	СИПР ЭЭС 2025	Раменский муниципальный округ	вблизи с. Никитское, с. Степановское	35	-	2х25	ЗООИТ устанавливается в размере 15 м от ограждения подстанции (постановление Правительства РФ от 24.02.2009 № 160)

1	2	3	4	5	6	7	8	9	10	11	12
450	ПС	ПС 110 кВ Загорново (№ 764)	Реконструируемый	2028	СипР ЭЭС 2025	Раменский муниципальный округ	вблизи д. Кузнецово, п. Дружба, с. Мальшево	110	-	2х40	ЗООИТ устанавливается в размере 20 м от ограждения подстанции (постановление Правительства РФ от 24.02.2009 № 160)
451	ЛЭП	ВЛ 110 кВ Нежино - Гжель	Реконструируемый	2031	ИПР РМР 2025	Раменский муниципальный округ	-	110	12,8	-	ЗООИТ устанавливается в размере 20 м от крайнего провода (постановление Правительства РФ от 24.02.2009 № 160)
452	ЛЭП	ВЛ 110 кВ Загорново - Бронницы тяговая	Реконструируемый	2026	СипР ЭЭС 2025	Раменский муниципальный округ	-	110	4,9	-	ЗООИТ устанавливается в размере 20 м от крайнего провода (постановление Правительства РФ от 24.02.2009 № 160)
453	ЛЭП	Отпайка на ПС №23 Кварц от ВЛ 110 кВ Пахра - Тураево с отпайками на ПС №755 Молоково, №23 Кварц	Реконструируемый	2029	СипР ЭЭС 2025	Раменский муниципальный округ	-	110	6,5	-	ЗООИТ устанавливается в размере 20 м от крайнего провода (постановление Правительства РФ от 24.02.2009 № 160)

1	2	3	4	5	6	7	8	9	10	11	12
454	ЛЭП	Отпайка на ПС №23 Кварц от ВЛ 110 кВ Яковлево - Тураево с отпайками на ПС №23 Кварц, №755 Молоково	Реконструируемый	2029	СиПР ЭЭС 2025	Раменский муниципальный округ	-	110	6,4	-	ЗОУИТ устанавливается в размере 20 м от крайнего провода (постановление Правительства РФ от 24.02.2009 № 160)
455	ЛЭП	Заход ВЛ 110 кВ на ПС Степановская (1 цепь)	Реконструируемый	2030	СиПР ЭЭС 2025	Раменский муниципальный округ	-	110	5,8	-	ЗОУИТ устанавливается в размере 20 м от крайнего провода (постановление Правительства РФ от 24.02.2009 № 160)
456	ЛЭП	Заход ВЛ 110 кВ на ПС Степановская (2 цепь)	Реконструируемый	2030	СиПР ЭЭС 2025	Раменский муниципальный округ	-	110	5,8	-	ЗОУИТ устанавливается в размере 20 м от крайнего провода (постановление Правительства РФ от 24.02.2009 № 160)
457	ЛЭП	ВЛ 110 кВ Бронницы - Нашекино	Реконструируемый	2026	СиПР ЭЭС 2025	Раменский муниципальный округ, городской округ Бронницы	-	110	16,9	-	ЗОУИТ устанавливается в размере 20 м от крайнего провода (постановление Правительства РФ от 24.02.2009 № 160)

1	2	3	4	5	6	7	8	9	10	11	12
458	ЛЭП	ВЛ 110 кВ ЦАГИ - Раменская I цепь	Реконструируемый	2031	ИПР РМР 2025	Раменский муниципальный округ, городской округ Жуковский	-	110	6,7	-	ЗОУИТ устанавливается в размере 20 м от крайнего провода (постановление Правительства РФ от 24.02.2009 № 160)
459	ЛЭП	ВЛ 110 кВ ЦАГИ - Раменская II цепь	Реконструируемый	2031	ИПР РМР 2025	Раменский муниципальный округ, городской округ Жуковский	-	110	6,7	-	ЗОУИТ устанавливается в размере 20 м от крайнего провода (постановление Правительства РФ от 24.02.2009 № 160)
460	ПС	ПС 110 кВ Тучково (№ 390)	Реконструируемый	2042	Письмо ОАО «РЖД»	Рузский муниципальный округ	р.п. Тучков, ул. Погапова д.200	110	-	2х25	ЗОУИТ устанавливается в размере 20 м от ограждения подстанции (постановление Правительства РФ от 24.02.2009 № 160)
461	ПС	ПС 110 кВ Руза (№ 418)	Реконструируемый	2026	ИПР РМР 2025	Рузский муниципальный округ	г. Руза	110	-	-	ЗОУИТ устанавливается в размере 20 м от ограждения подстанции (постановление Правительства РФ от 24.02.2009 № 160)

1	2	3	4	5	6	7	8	9	10	11	12
462	ПС	ПС 110 кВ Шелковка (№ 468)	Реконструируемый	2026	ИПР РМР 2025	Рузский муниципальный округ	вблизи д. Шелковка, д. Берёзкино, д. Землино	110	-	-	ЗООИТ устанавливается в размере 20 м от ограждения подстанции (постановление Правительства РФ от 24.02.2009 № 160)
463	ПС	ПС 110 кВ Лидино (№ 595)	Реконструируемый	2031	ИПР РМР 2025	Рузский муниципальный округ	д. Лидино	110	-	-	ЗООИТ устанавливается в размере 20 м от ограждения подстанции (постановление Правительства РФ от 24.02.2009 № 160)
464	ПС	ПС 110 кВ Сухарево (№ 701)	Реконструируемый	2029	СИПР ЭЭС 2025	Рузский муниципальный округ	вблизи д. Морено, д. Молодиково	110	-	2x25	ЗООИТ устанавливается в размере 20 м от ограждения подстанции (постановление Правительства РФ от 24.02.2009 № 160)
465	ПС	ПС 110 кВ Мухино (№ 732)	Реконструируемый	2031	ИПР РМР 2025	Рузский муниципальный округ	р.п. Гучково	110	-	-	ЗООИТ устанавливается в размере 20 м от ограждения подстанции (постановление Правительства РФ от 24.02.2009 № 160)

1	2	3	4	5	6	7	8	9	10	11	12
466	ПС	ПС 110 кВ Загорек (№ 94)	Реконструируемый	2031	ИПР РМР 2025	Сергиево- Посадский городской округ	г. Сергиев Посад	110	-	-	ЗООИТ устанавливается в размере 20 м от ограждения подстанции (постановление Правительства РФ от 24.02.2009 № 160)
467	ПС	ПС 110 кВ Полевая (№ 103)	Реконструируемый	2026	ИПР РМР 2025	Сергиево- Посадский городской округ	вблизи г. Пересвет	110	-	-	ЗООИТ устанавливается в размере 20 м от ограждения подстанции (постановление Правительства РФ от 24.02.2009 № 160)
468	ПС	ПС 110 кВ Смена (№ 105)	Реконструируемый	2031	СИПР ЭЭС 2025	Сергиево- Посадский городской округ	г. Сергиев Посад	110	-	2х63	ЗООИТ устанавливается в размере 20 м от ограждения подстанции (постановление Правительства РФ от 24.02.2009 № 160)
469	ПС	ПС 110 кВ Смолино (№ 150)	Реконструируемый	2031	ИПР РМР 2025	Сергиево- Посадский городской округ	вблизи г. Пересвет, г. Краснозаводск	110	-	-	ЗООИТ устанавливается в размере 20 м от ограждения подстанции (постановление Правительства РФ от 24.02.2009 № 160)

1	2	3	4	5	6	7	8	9	10	11	12
470	ПС	ПС 110 кВ Бужаниново- тяговая (№ 159)	Реконструируемый	2031	ИПР РМР 2025	Сергиево- Посадский городской округ	вблизи с. Бужаниново, д. Суоропцово, д. Митино	110	-	-	ЗООИТ устанавливается в размере 20 м от ограждения подстанции (постановление Правительства РФ от 24.02.2009 № 160)
471	ПС	ПС 110 кВ Реммаш (№ 186)	Реконструируемый	2026	ИПР РМР 2025	Сергиево- Посадский городской округ	вблизи п. Реммаш, с. Иудино, с. Парфеново	110	-	-	ЗООИТ устанавливается в размере 20 м от ограждения подстанции (постановление Правительства РФ от 24.02.2009 № 160)
472	ПС	ПС 110 кВ Хотьково (№ 197)	Реконструируемый	2031	ИПР РМР 2025	Сергиево- Посадский городской округ	г. Хотьково	110	-	-	ЗООИТ устанавливается в размере 20 м от ограждения подстанции (постановление Правительства РФ от 24.02.2009 № 160)
473	ПС	ПС 110 кВ Ярославская (№ 209)	Реконструируемый	2031	ИПР РМР 2025	Сергиево- Посадский городской округ	г. Краснозаводск	110	-	-	ЗООИТ устанавливается в размере 20 м от ограждения подстанции (постановление Правительства РФ от 24.02.2009 № 160)

1	2	3	4	5	6	7	8	9	10	11	12
474	ПС	ПС 110 кВ Подосино (№ 391)	Реконструируемый	2031	ИПР РМР 2025	Сергиево- Посадский городской округ	п. Лоза	110	-	-	ЗООИТ устанавливается в размере 20 м от ограждения подстанции (постановление Правительства РФ от 24.02.2009 № 160)
475	ПС	ПС 110 кВ Вихрево (№ 533)	Реконструируемый	2031	ИПР РМР 2025	Сергиево- Посадский городской округ	д. Высоково	110	-	-	ЗООИТ устанавливается в размере 20 м от ограждения подстанции (постановление Правительства РФ от 24.02.2009 № 160)
476	ПС	ПС 110 кВ Лешково (№ 672)	Реконструируемый	2031	ИПР РМР 2025	Сергиево- Посадский городской округ	п. Заречный	110	-	-	ЗООИТ устанавливается в размере 20 м от ограждения подстанции (постановление Правительства РФ от 24.02.2009 № 160)
477	ПС	ПС 110 кВ Чирково (№ 709)	Реконструируемый	2031	ИПР РМР 2025	Сергиево- Посадский городской округ	г. Сергиев Посад	110	-	-	ЗООИТ устанавливается в размере 20 м от ограждения подстанции (постановление Правительства РФ от 24.02.2009 № 160)

1	2	3	4	5	6	7	8	9	10	11	12
478	ПС	ПС 110 кВ Кузня (№ 823)	Реконструируемый	2031	ИПР РМР 2025	Сергиево- Посадский городской округ	р.п. Богородское	110	-	-	ЗООИТ устанавливается в размере 20 м от ограждения подстанции (постановление Правительства РФ от 24.02.2009 № 160)
479	ПС	ПС 110 кВ Талдом 1 (№ 129)	Реконструируемый	2031	ИПР РМР 2025	Талдомский городской округ	вблизи р.п. Северный, д. Юркино, д. Доброволец	110	-	-	ЗООИТ устанавливается в размере 20 м от ограждения подстанции (постановление Правительства РФ от 24.02.2009 № 160)
480	ПС	ПС 110 кВ Экран (№ 152)	Реконструируемый	2031	ИПР РМР 2025	Талдомский городской округ	р.п. Запрудня	110	-	-	ЗООИТ устанавливается в размере 20 м от ограждения подстанции (постановление Правительства РФ от 24.02.2009 № 160)
481	ПС	ПС 110 кВ Талдом 2 (№ 367)	Реконструируемый	2031	ИПР РМР 2025	Талдомский городской округ	вблизи р.п. Северный, д. Юркино, д. Доброволец	110	-	-	ЗООИТ устанавливается в размере 20 м от ограждения подстанции (постановление Правительства РФ от 24.02.2009 № 160)

1	2	3	4	5	6	7	8	9	10	11	12
482	ПС	ПС 110 кВ Юркино 2 (№ 803)	Реконструируемый	2031	СипР ЭЭС 2025	Талдомский городской округ	г. Талдом	110	-	2х40	ЗООИТ устанавливается в размере 20 м от ограждения подстанции (постановление Правительства РФ от 24.02.2009 № 160)
483	ЛЭП	ВЛ 110 кВ Каширская ГРЭС - Мордвес	Реконструируемый	2031	Письмо ПАО «Россети Московский регион»	городской округ Кашира	-	110	23,5	-	ЗООИТ устанавливается в размере 20 м от ограждения подстанции (постановление Правительства РФ от 24.02.2009 № 160)
484	ЛЭП	ВЛ 110 кВ Каширская ГРЭС - Ожерелье I цель с отпайкой на ПС Сорокино	Реконструируемый	2031	Письмо ПАО «Россети Московский регион»	городской округ Кашира	-	110	7,7	-	ЗООИТ устанавливается в размере 20 м от ограждения подстанции (постановление Правительства РФ от 24.02.2009 № 160)
485	ЛЭП	ВЛ 110 кВ Каширская ГРЭС - Ожерелье II цель с отпайкой на ПС Сорокино	Реконструируемый	2031	Письмо ПАО «Россети Московский регион»	городской округ Кашира	-	110	9,4	-	ЗООИТ устанавливается в размере 20 м от ограждения подстанции (постановление Правительства РФ от 24.02.2009 № 160)

1	2	3	4	5	6	7	8	9	10	11	12
486	ЛЭП	ВЛ 110 кВ Каширская ГРЭС - Клишино	Реконструируемый	2031	Письмо ПАО «Россети Московский регион»	городской округ Кашира, городской округ Коломна	-	110	23,8	-	ЗОУИТ устанавливается в размере 20 м от ограждения подстанции (постановление Правительства РФ от 24.02.2009 № 160)
487	ЛЭП	ВЛ 110 кВ Каширская ГРЭС - Озеры	Реконструируемый	2031	Письмо ПАО «Россети Московский регион»	городской округ Кашира, городской округ Коломна	-	110	23,5	-	ЗОУИТ устанавливается в размере 20 м от ограждения подстанции (постановление Правительства РФ от 24.02.2009 № 160)
488	ЛЭП	ВЛ 110 кВ Клин - Круг I цепь	Реконструируемый	2031	Письмо ПАО «Россети Московский регион»	городской округ Клин	-	110	35,3	-	ЗОУИТ устанавливается в размере 20 м от ограждения подстанции (постановление Правительства РФ от 24.02.2009 № 160)
489	ЛЭП	ВЛ 110 кВ Клин - Круг II цепь	Реконструируемый	2031	Письмо ПАО «Россети Московский регион»	городской округ Клин	-	110	35,3	-	ЗОУИТ устанавливается в размере 20 м от ограждения подстанции (постановление Правительства РФ от 24.02.2009 № 160)

1	2	3	4	5	6	7	8	9	10	11	12
490	ЛЭП	ВЛ 110 кВ Решетниково - Клин I	Реконструируемый	2031	ИПР РМР 2025	городской округ Клин	-	110	25,7	-	ЗОУИТ устанавливается в размере 20 м от ограждения подстанции (постановление Правительства РФ от 24.02.2009 № 160)
491	ЛЭП	ВЛ 110 кВ Решетниково - Клин II	Реконструируемый	2031	ИПР РМР 2025	городской округ Клин	-	110	25,7	-	ЗОУИТ устанавливается в размере 20 м от ограждения подстанции (постановление Правительства РФ от 24.02.2009 № 160)

Перечень сокращений:

ВЛ – воздушная линия электропередачи;
 ЗОУИТ – зоны с особыми условиями использования территории;
 СиПР ЭЭС 2025 – Схема и программа развития электроэнергетических систем России на 2026–2031 годы, утвержденная Приказом Минэнерго России от 06.11.2025 № 1553;
 ИПР РМР 2025 – Инвестиционная программа ПАО «Россети Московский регион» (приказ Минэнерго России от 24.12.2025 г. № 19@);
 КВЛ – кабельно-воздушная линия электропередачи;
 КЛ – кабельная линия электропередачи;
 ЛЭП – линии электропередачи;
 ПС – электрическая подстанция;
 ИП – переходный / переключательный пункт;
 ЭС – электростанция.

2.5. Планируемые объекты регионального значения, необходимые для предупреждения чрезвычайных ситуаций межмуниципального и регионального характера, стихийных бедствий, эпидемий и ликвидации их последствий, в том числе объектов, необходимых для предупреждения чрезвычайных ситуаций природного и техногенного характера, возникших при обращении с отходами, и ликвидации их последствий

2.5.1. Планируемые к реконструкции объекты регионального значения в области обеспечения пожарной безопасности

* Определяется на дальнейших стадиях проектирования в соответствии с РНП МО

Номер на карте	Наименование муниципального образования	Наименование объекта обеспечения пожарной безопасности	Местоположение, адресное описание*	Статус объекта	Существующее количество пожарной техники, шт.	Основание для реконструкции	Планируемое количество пожарной техники, шт.
1	2	3	4	5	6	7	8
277	Муниципальный округ Шаховская	Пожарно-спасательная часть	д. Степаньково	Планируемый к реконструкции	2	Письмо ГУ ГЗ МО от 08.08.2023 № 37Исх-1680	2
199	Городской округ Подольск	Пожарно-спасательная часть	г. Подольск	Планируемый к реконструкции	2	Письмо ГУ ГЗ МО от 08.08.2023 № 37Исх-1680	3
227	Муниципальный округ Серебряные Пруды	Пожарно-спасательная часть	пгт. Серебряные	Планируемый к реконструкции	6	Письмо ГУ ГЗ МО от 08.08.2023 № 37Исх-1680	7
209	Раменский муниципальный округ	Пожарно-спасательная часть	с. Новохаритоново	Планируемый к реконструкции	4	Письмо ГУ ГЗ МО от 08.08.2023 № 37Исх-1680	6
131	Городской округ Клин	Пожарно-спасательная часть	г. Высокоск	Планируемый к реконструкции	3	Письмо ГУ ГЗ МО от 08.08.2023 № 37Исх-1680	6
88	Волоколамский муниципальный округ	Пожарно-спасательная часть	с. Осташево	Планируемый к реконструкции	2	Письмо ГУ ГЗ МО от 08.08.2023 № 37Исх-1680	2
193	Орехово-Зуевский городской округ	Пожарно-спасательная часть	д. Губино	Планируемый к реконструкции	2	Письмо ГУ ГЗ МО от 08.08.2023 № 37Исх-1680	3
237	Городской округ Солнечногорск	Пожарно-спасательная часть	пгт. Поварово	Планируемый к реконструкции	2	Письмо ГУ ГЗ МО от 08.08.2023 № 37Исх-1680	2

1	2	3	4	5	6	7	8
120	Муниципальный округ Истра	Пожарно-спасательная часть	г. Дедовск	Планируемый к реконструкции	3	Письмо ГУ ГЗ МО от 08.08.2023 № 37Исх-1680	6
244	Городской округ Ступино	Пожарно-спасательная часть	г. Ступино	Планируемый к реконструкции	2	Письмо ГУ ГЗ МО от 08.08.2023 № 37Исх-1680	2
245	Городской округ Ступино	Пожарно-спасательная часть	д. Петрово	Планируемый к реконструкции	2	Письмо ГУ ГЗ МО от 08.08.2023 № 37Исх-1680	2
225	Сергиево-Посадский городской округ	Пожарно-спасательная часть	г. Хотьково	Планируемый к реконструкции	3	Письмо ГУ ГЗ МО от 08.08.2023 № 37Исх-1680	6
246	Талдомский городской округ	Пожарно-спасательная часть	пгт. Вербилки	Планируемый к реконструкции	2	Письмо ГУ ГЗ МО от 08.08.2023 № 37Исх-1680	2
158	Муниципальный округ Луховицы	Пожарно-спасательная часть	г. Луховицы	Планируемый к реконструкции	6	Письмо ГУ ГЗ МО от 08.08.2023 № 37Исх-1680	7
117	Муниципальный округ Зарайск	Пожарно-спасательная часть	г. Зарайск	Планируемый к реконструкции	3	Письмо ГУ ГЗ МО от 08.08.2023 № 37Исх-1680	4
139	Городской округ Коломна	Пожарно-спасательная часть	п. Радужный	Планируемый к реконструкции	2	Письмо ГУ ГЗ МО от 08.08.2023 № 37Исх-1680	3
262	Муниципальный округ Шатура	Пожарно-спасательная часть	п. Бакшеево	Планируемый к реконструкции	2	Письмо ГУ ГЗ МО от 08.08.2023 № 37Исх-1680	4
206	Городской округ Пушкинский	Пожарно-спасательная часть	пгт. Лесной	Планируемый к реконструкции	2	Письмо ГУ ГЗ МО от 08.08.2023 № 37Исх-1680	2
175	Городской округ Мытищи	Пожарно-спасательная часть	д. Прогазово	Планируемый к реконструкции	2	Письмо ГУ ГЗ МО от 08.08.2023 № 37Исх-1680	3
247	Талдомский городской округ	Пожарно-спасательная часть	д. Ермолино	Планируемый к реконструкции	2	Письмо ГУ ГЗ МО от 08.08.2023 № 37Исх-1680	2
129	Городской округ Клин	Пожарно-спасательная часть	п. Зубово	Планируемый к реконструкции	2	Письмо ГУ ГЗ МО от 08.08.2023 № 37Исх-1680	2

1	2	3	4	5	6	7	8
163	Муниципальный округ Луховицы	Пожарно-спасательная часть	с. Ловцы	Планируемый к реконструкции	2	Письмо ГУ ГЗ МО от 08.08.2023 № 37Исх-1680	4
72	Городской округ Балашиха	Пожарно-спасательная часть	г. Балашиха	Планируемый к реконструкции	4	Письмо ГУ ГЗ МО от 08.08.2023 № 37Исх-1680	6
143	Городской округ Коломна	Пожарно-спасательная часть	г. Озёры	Планируемый к реконструкции	4	Письмо ГУ ГЗ МО от 08.08.2023 № 37Исх-1680	6
192	Орехово-Зуевский городской округ	Пожарно-спасательная часть	д. Савинская	Планируемый к реконструкции	2	Письмо ГУ ГЗ МО от 08.08.2023 № 37Исх-1680	3
87	Волоколамский муниципальный округ	Пожарно-спасательная часть	с. Теряево	Планируемый к реконструкции	2	Письмо ГУ ГЗ МО от 08.08.2023 № 37Исх-1680	2
249	Талдомский городской округ	Пожарно-спасательная часть	г. Талдом	Планируемый к реконструкции	4	Письмо ГУ ГЗ МО от 08.08.2023 № 37Исх-1680	6
270	Муниципальный округ Шатура	Пожарно-спасательная часть	г. Рошаль	Планируемый к реконструкции	2	Письмо ГУ ГЗ МО от 08.08.2023 № 37Исх-1680	9
142	Городской округ Коломна	Пожарно-спасательная часть	г. Коломна	Планируемый к реконструкции	2	Письмо ГУ ГЗ МО от 08.08.2023 № 37Исх-1680	4
181	Одинцовский городской округ	Пожарно-спасательная часть	пгт. Новоивановское	Планируемый к реконструкции	2	Письмо ГУ ГЗ МО от 08.08.2023 № 37Исх-1680	4
126	Городской округ Кашира	Пожарно-спасательная часть	г. Кашира	Планируемый к реконструкции	2	Письмо ГУ ГЗ МО от 08.08.2023 № 37Исх-1680	4
252	Муниципальный округ Чехов	Пожарно-спасательная часть	с. Новосёлки	Планируемый к реконструкции	4	Письмо ГУ ГЗ МО от 08.08.2023 № 37Исх-1680	6

2.5.2. Планируемые к размещению объекты регионального значения в области обеспечения пожарной безопасности

* Предложение СТП МО – ОПГР – в соответствии с расчётами по РНПП МО (Местоположение объекта уточняется при разработке генерального плана городского/муниципального округа, при включении в Госпрограмму и при проведении конкурсных процедур на проектирование и строительство объекта)

** Определяется на дальнейших стадиях проектирования в соответствии с РНПП МО

Номер на карте	Наименование муниципального образования	Наименование объекта обеспечения пожарной безопасности	Местоположение, адресное описание**	Статус объекта	Основание для размещения	Планируемое количество пожарной техники, шт.
1	2	3	4	5	6	7
285	Ленинский городской округ	Пожарно-спасательная часть	шт. Дрожжино	Планируемый к размещению	Письмо ГУ ГЗ МО от 08.08.2023 № 37Исх-1680	6
286	Городской округ Люберцы	Пожарно-спасательная часть	г. Люберцы	Планируемый к размещению	Письмо ГУ ГЗ МО от 08.08.2023 № 37Исх-1680	4
287	Муниципальный округ Истра	Пожарно-спасательная часть	с. Онуфриево	Планируемый к размещению	Письмо ГУ ГЗ МО от 08.08.2023 № 37Исх-1680	2
288	Городской округ Щёлково	Пожарно-спасательная часть	шт. Монино	Планируемый к размещению	Письмо ГУ ГЗ МО от 08.08.2023 № 37Исх-1680	6
289	Городской округ Котельники	Пожарно-спасательная часть	г. Котельники	Планируемый к размещению	Письмо ГУ ГЗ МО от 08.08.2023 № 37Исх-1680	4
290	Муниципальный округ Истра	Пожарно-спасательная часть	д. Бужарово	Планируемый к размещению	Письмо ГУ ГЗ МО от 08.08.2023 № 37Исх-1680	2
291	Городской округ Балашиха	Пожарно-спасательная часть	г. Балашиха	Планируемый к размещению	Письмо ГУ ГЗ МО от 08.08.2023 № 37Исх-1680	6
292	Городской округ Воскресенск	Пожарно-спасательная часть	г. Воскресенск	Планируемый к размещению	Письмо ГУ ГЗ МО от 08.08.2023 № 37Исх-1680	4
293	Городской округ Солнечногорск	Пожарно-спасательная часть	д. Хоругвино	Планируемый к размещению	Письмо ГУ ГЗ МО от 08.08.2023 № 37Исх-1680	2

1	2	3	4	5	6	7
294	Можайский муниципальный округ	Пожарно-спасательная часть	с. Семёновское	Планируемый к размещению	Письмо ГУ ГЗ МО от 08.08.2023 № 37Исх-1680	2
295	Городской округ Коломна	Пожарно-спасательная часть	с. Сосновка	Планируемый к размещению	Письмо ГУ ГЗ МО от 08.08.2023 № 37Исх-1680	2
296	Городской округ Ступино	Пожарно-спасательная часть	д. Госконюшня	Планируемый к размещению	Письмо ГУ ГЗ МО от 08.08.2023 № 37Исх-1680	2
297	Рузский муниципальный округ	Пожарно-спасательная часть	п. Дорохово	Планируемый к размещению	Письмо ГУ ГЗ МО от 08.08.2023 № 37Исх-1680	2
298	Наро-Фоминский городской округ	Пожарно-спасательная часть	с. Каменское	Планируемый к размещению	Письмо ГУ ГЗ МО от 08.08.2023 № 37Исх-1680	2
299	Городской округ Серпухов	Пожарно-спасательная часть	д. Арнеево	Планируемый к размещению	Письмо ГУ ГЗ МО от 08.08.2023 № 37Исх-1680	2
300	Сергиево-Посадский городской округ	Пожарно-спасательная часть	д. Самоговино	Планируемый к размещению	Письмо ГУ ГЗ МО от 08.08.2023 № 37Исх-1680	2
301	Наро-Фоминский городской округ	Пожарно-спасательная часть	д. Головково	Планируемый к размещению	Письмо ГУ ГЗ МО от 08.08.2023 № 37Исх-1680	2
302	Городской округ Красногорск	Пожарно-спасательная часть	г. Красногорск (Павшинская пойма)	Планируемый к размещению	Письмо ГУ ГЗ МО от 08.08.2023 № 37Исх-1680	6
303	Талдомский городской округ	Пожарно-спасательная часть	с. Николо-Кропотки	Планируемый к размещению	Письмо ГУ ГЗ МО от 08.08.2023 № 37Исх-1680	2
304	Дмитровский муниципальный округ	Пожарно-спасательная часть	п. Мельчевка	Планируемый к размещению	Письмо ГУ ГЗ МО от 08.08.2023 № 37Исх-1680	2
305	Городской округ Кашира	Пожарно-спасательная часть	д. Елькино	Планируемый к размещению	Письмо ГУ ГЗ МО от 08.08.2023 № 37Исх-1680	2
306	Городской округ Химки	Пожарно-спасательная часть	д. Владычино	Планируемый к размещению	Письмо ГУ ГЗ МО от 08.08.2023 № 37Исх-1680	2

1	2	3	4	5	6	7
307	Можайский муниципальный округ	Пожарно-спасательная часть	с. Тропарёво	Планируемый к размещению	Письмо ГУ ГЗ МО от 08.08.2023 № 37Исх-1680	2
308	Одинцовский городской округ	Пожарно-спасательная часть	д. Иглово	Планируемый к размещению	Письмо ГУ ГЗ МО от 08.08.2023 № 37Исх-1680	2
309	Городской округ Подольск	Пожарно-спасательная часть	д. Федюково	Планируемый к размещению	Письмо ГУ ГЗ МО от 08.08.2023 № 37Исх-1680	2
310	Одинцовский городской округ	Пожарно-спасательная часть	с. Ромашково	Планируемый к размещению	Письмо ГУ ГЗ МО от 08.08.2023 № 37Исх-1680	6
311	Городской округ Балашиха	Пожарно-спасательная часть	г. Балашиха, мкр. Авиаторов	Планируемый к размещению	Письмо ГУ ГЗ МО от 12.12.2024 № 36Исх-2291	3
312	Ленинский городской округ	Пожарно-спасательная часть	пгт. Боброво	Планируемый к размещению	Письмо ГУ ГЗ МО от 12.12.2024 № 36Исх-2291	6
313	ЗАТО городской округ Молодёжный	Пожарно-спасательная часть	п. Молодёжный	Планируемый к размещению	Предложение СТП МО-ОПГР *	4
314	Городской округ Подольск	Пожарно-спасательная часть	п. Быково	Планируемый к размещению	Предложение СТП МО-ОПГР *	3
315	Городской округ Власиха	Пожарно-спасательная часть	п. Власиха	Планируемый к размещению	Предложение СТП МО-ОПГР *	4
316	Городской округ Химки	Пожарно-спасательная часть	г. Химки, мкр. Подрезково	Планируемый к размещению	Предложение СТП МО-ОПГР *	2
317	Городской округ Химки	Пожарно-спасательная часть	г. Химки, мкр. Левобережный	Планируемый к размещению	Предложение СТП МО-ОПГР *	8
318	Городской округ Химки	Пожарно-спасательная часть	г. Химки, мкр. Клязьма-Старбево, вблизи Международного аэропорта Шереметьево	Планируемый к размещению	Предложение СТП МО-ОПГР *	2
319	Городской округ Химки	Пожарно-спасательная часть	г. Химки, мкр. Сходня	Планируемый к размещению	Предложение СТП МО-ОПГР *	8
320	Городской округ Химки	Пожарно-спасательная часть	г. Химки, мкр. Клязьма-Старбево	Планируемый к размещению	Предложение СТП МО-ОПГР *	5
321	Городской округ Подольск	Пожарно-спасательная часть	п. Поливаново	Планируемый к размещению	Предложение СТП МО-ОПГР *	1

1	2	3	4	5	6	7
322	Одинцовский городской округ	Пожарно-спасательная часть	с. Лайково	Планируемый к размещению	Предложение СТП МО-ОПГР *	2
323	Одинцовский городской округ	Пожарно-спасательная часть	д. Ямишево	Планируемый к размещению	Предложение СТП МО-ОПГР *	4
324	Городской округ Красногорск	Пожарно-спасательная часть	г. Красногорск (Мякининская пойма)	Планируемый к размещению	Предложение СТП МО-ОПГР *	4
325	Ленинский городской округ	Пожарно-спасательная часть	д. Калиновка	Планируемый к размещению	Предложение СТП МО-ОПГР *	7
326	Богородский городской округ	Пожарно-спасательная часть	г. Электроугли, мкр. Светлый	Планируемый к размещению	Предложение СТП МО-ОПГР *	5
327	Городской округ Люберцы	Пожарно-спасательная часть	г. Дзержинский (участок Остров)	Планируемый к размещению	Предложение СТП МО-ОПГР *	5
328	Городской округ Балашиха	Пожарно-спасательная часть	д. Дятловка	Планируемый к размещению	Предложение СТП МО-ОПГР *	4
329	Городской округ Балашиха	Пожарно-спасательная часть	с. Новый Милет	Планируемый к размещению	Предложение СТП МО-ОПГР *	4
330	Городской округ Балашиха	Пожарно-спасательная часть	д. Павлино	Планируемый к размещению	Предложение СТП МО-ОПГР *	4
331	Городской округ Балашиха	Пожарно-спасательная часть	д. Черное	Планируемый к размещению	Предложение СТП МО-ОПГР *	4
332	Городской округ Балашиха	Пожарно-спасательная часть	д. Фенино	Планируемый к размещению	Предложение СТП МО-ОПГР *	4
333	Городской округ Балашиха	Пожарно-спасательная часть	д. Пестово	Планируемый к размещению	Предложение СТП МО-ОПГР *	4
334	Городской округ Балашиха	Пожарно-спасательная часть	д. Полтево	Планируемый к размещению	Предложение СТП МО-ОПГР *	4
335	Городской округ Балашиха	Пожарно-спасательная часть	д. Пуршево	Планируемый к размещению	Предложение СТП МО-ОПГР *	4
336	Городской округ Балашиха	Пожарно-спасательная часть	д. Русавкино- Поповичино	Планируемый к размещению	Предложение СТП МО-ОПГР *	4
337	Городской округ Балашиха	Пожарно-спасательная часть	д. Русавкино- Романово	Планируемый к размещению	Предложение СТП МО-ОПГР *	4
338	Городской округ Балашиха	Пожарно-спасательная часть	д. Федурново	Планируемый к размещению	Предложение СТП МО-ОПГР *	4
339	Городской округ Балашиха	Пожарно-спасательная часть	д. Соболиха	Планируемый к размещению	Предложение СТП МО-ОПГР *	4
340	Городской округ Балашиха	Пожарно-спасательная часть	г. Балашиха	Планируемый к размещению	Предложение СТП МО-ОПГР *	6
341	Городской округ Балашиха	Пожарно-спасательная часть	г. Балашиха	Планируемый к размещению	Предложение СТП МО-ОПГР *	6

1	2	3	4	5	6	7
342	Городской округ Балашиха	Пожарно-спасательная часть	г. Балашиха	Планируемый к размещению	Предложение СТП МО-ОПГР *	6
343	Городской округ Балашиха	Пожарно-спасательная часть	г. Балашиха	Планируемый к размещению	Предложение СТП МО-ОПГР *	6
344	Городской округ Балашиха	Пожарно-спасательная часть	г. Балашиха	Планируемый к размещению	Предложение СТП МО-ОПГР *	6
345	Городской округ Балашиха	Пожарно-спасательная часть	г. Балашиха	Планируемый к размещению	Предложение СТП МО-ОПГР *	6
346	Городской округ Балашиха	Пожарно-спасательная часть	г. Балашиха	Планируемый к размещению	Предложение СТП МО-ОПГР *	6
347	Городской округ Балашиха	Пожарно-спасательная часть	г. Балашиха	Планируемый к размещению	Предложение СТП МО-ОПГР *	6
348	Городской округ Балашиха	Пожарно-спасательная часть	г. Балашиха	Планируемый к размещению	Предложение СТП МО-ОПГР *	6
349	Богородский городской округ	Пожарно-спасательная часть	с. Стромьнь	Планируемый к размещению	Предложение СТП МО-ОПГР *	4
350	Богородский городской округ	Пожарно-спасательная часть	д. Черново	Планируемый к размещению	Предложение СТП МО-ОПГР *	4
351	Богородский городской округ	Пожарно-спасательная часть	д. Боровково	Планируемый к размещению	Предложение СТП МО-ОПГР *	4
352	Богородский городской округ	Пожарно-спасательная часть	д. Большое Буньково	Планируемый к размещению	Предложение СТП МО-ОПГР *	4
353	Богородский городской округ	Пожарно-спасательная часть	с. Ямкино	Планируемый к размещению	Предложение СТП МО-ОПГР *	4
354	Богородский городской округ	Пожарно-спасательная часть	с. Воскресенское	Планируемый к размещению	Предложение СТП МО-ОПГР *	4
355	Городской округ Воскресенск	Пожарно-спасательная часть	д. Степаншино	Планируемый к размещению	Предложение СТП МО-ОПГР *	4
356	Городской округ Воскресенск	Пожарно-спасательная часть	с. Ачкасово	Планируемый к размещению	Предложение СТП МО-ОПГР *	4
357	Городской округ Воскресенск	Пожарно-спасательная часть	с. Косяково	Планируемый к размещению	Предложение СТП МО-ОПГР *	2
358	Дмитровский муниципальный округ	Пожарно-спасательная часть	д. Никитино	Планируемый к размещению	Предложение СТП МО-ОПГР *	4
359	Дмитровский муниципальный округ	Пожарно-спасательная часть	с. Костино	Планируемый к размещению	Предложение СТП МО-ОПГР *	4
360	Дмитровский муниципальный округ	Пожарно-спасательная часть	с. Белый Раст	Планируемый к размещению	Предложение СТП МО-ОПГР *	4
361	Дмитровский муниципальный округ	Пожарно-спасательная часть	с. Озерцкое	Планируемый к размещению	Предложение СТП МО-ОПГР *	4

1	2	3	4	5	6	7
362	Дмитровский муниципальный округ	Пожарно-спасательная часть	п. Новое Гришино	Планируемый к размещению	Предложение СТП МО-ОПГР *	4
363	Дмитровский муниципальный округ	Пожарно-спасательная часть	с. Костино	Планируемый к размещению	Предложение СТП МО-ОПГР *	4
364	Дмитровский муниципальный округ	Пожарно-спасательная часть	д. Ассаурово	Планируемый к размещению	Предложение СТП МО-ОПГР *	4
365	Дмитровский муниципальный округ	Пожарно-спасательная часть	пгт. Икша	Планируемый к размещению	Предложение СТП МО-ОПГР *	6
366	Дмитровский муниципальный округ	Пожарно-спасательная часть	с. Подъячево	Планируемый к размещению	Предложение СТП МО-ОПГР *	2
367	Городской округ Долгопрудный	Пожарно-спасательная часть	г. Долгопрудный	Планируемый к размещению	Предложение СТП МО-ОПГР *	6
368	Городской округ Долгопрудный	Пожарно-спасательная часть	г. Долгопрудный	Планируемый к размещению	Предложение СТП МО-ОПГР *	6
369	Городской округ Долгопрудный	Пожарно-спасательная часть	г. Долгопрудный	Планируемый к размещению	Предложение СТП МО-ОПГР *	6
370	Городской округ Долгопрудный	Пожарно-спасательная часть	г. Долгопрудный	Планируемый к размещению	Предложение СТП МО-ОПГР *	6
371	Городской округ Домодедово	Пожарно-спасательная часть	д. Истомиха	Планируемый к размещению	Предложение СТП МО-ОПГР *	4
372	Городской округ Домодедово	Пожарно-спасательная часть	д. Шестово	Планируемый к размещению	Предложение СТП МО-ОПГР *	4
373	Городской округ Домодедово	Пожарно-спасательная часть	д. Пестово	Планируемый к размещению	Предложение СТП МО-ОПГР *	4
374	Городской округ Домодедово	Пожарно-спасательная часть	с. Кузовлево	Планируемый к размещению	Предложение СТП МО-ОПГР *	4
375	Городской округ Домодедово	Пожарно-спасательная часть	с. Ильинское	Планируемый к размещению	Предложение СТП МО-ОПГР *	4
376	Городской округ Домодедово	Пожарно-спасательная часть	д. Глогаево	Планируемый к размещению	Предложение СТП МО-ОПГР *	4
377	Городской округ Домодедово	Пожарно-спасательная часть	д. Щегляево	Планируемый к размещению	Предложение СТП МО-ОПГР *	4
378	Городской округ Домодедово	Пожарно-спасательная часть	с. Добрыниха	Планируемый к размещению	Предложение СТП МО-ОПГР *	4
379	Городской округ Домодедово	Пожарно-спасательная часть	д. Одинцово	Планируемый к размещению	Предложение СТП МО-ОПГР *	4
380	Городской округ Домодедово	Пожарно-спасательная часть	с. Ям	Планируемый к размещению	Предложение СТП МО-ОПГР *	4
381	Городской округ Домодедово	Пожарно-спасательная часть	с. Успенское	Планируемый к размещению	Предложение СТП МО-ОПГР *	4

1	2	3	4	5	6	7
382	Городской округ Домодедово	Пожарно-спасательная часть	д. Чулпаново	Планируемый к размещению	Предложение СТП МО-ОПГР *	4
383	Городской округ Домодедово	Пожарно-спасательная часть	д. Угрюмово	Планируемый к размещению	Предложение СТП МО-ОПГР *	4
384	Городской округ Домодедово	Пожарно-спасательная часть	с. Кишкино	Планируемый к размещению	Предложение СТП МО-ОПГР *	4
385	Городской округ Дубна	Пожарно-спасательная часть	г. Дубна	Планируемый к размещению	Предложение СТП МО-ОПГР *	6
386	Городской округ Дубна	Пожарно-спасательная часть	г. Дубна	Планируемый к размещению	Предложение СТП МО-ОПГР *	6
387	Городской округ Жуковский	Пожарно-спасательная часть	г. Жуковский	Планируемый к размещению	Предложение СТП МО-ОПГР *	6
388	Городской округ Жуковский	Пожарно-спасательная часть	г. Жуковский	Планируемый к размещению	Предложение СТП МО-ОПГР *	6
389	Городской округ Жуковский	Пожарно-спасательная часть	г. Жуковский	Планируемый к размещению	Предложение СТП МО-ОПГР *	4
390	Муниципальный округ Истра	Пожарно-спасательная часть	д. Пречистое	Планируемый к размещению	Предложение СТП МО-ОПГР *	4
391	Муниципальный округ Истра	Пожарно-спасательная часть	д. Савельево	Планируемый к размещению	Предложение СТП МО-ОПГР *	4
392	Муниципальный округ Истра	Пожарно-спасательная часть	д. Родионцево	Планируемый к размещению	Предложение СТП МО-ОПГР *	4
393	Муниципальный округ Истра	Пожарно-спасательная часть	д. Якунино	Планируемый к размещению	Предложение СТП МО-ОПГР *	4
394	Муниципальный округ Истра	Пожарно-спасательная часть	д. Алёхново	Планируемый к размещению	Предложение СТП МО-ОПГР *	4
395	Муниципальный округ Истра	Пожарно-спасательная часть	п. Глебовский	Планируемый к размещению	Предложение СТП МО-ОПГР *	2
396	Муниципальный округ Истра	Пожарно-спасательная часть	д. Духанино	Планируемый к размещению	Предложение СТП МО-ОПГР *	4
397	Муниципальный округ Истра	Пожарно-спасательная часть	д. Еремеево	Планируемый к размещению	Предложение СТП МО-ОПГР *	4
398	Муниципальный округ Истра	Пожарно-спасательная часть	с. Павловская Слобода	Планируемый к размещению	Предложение СТП МО-ОПГР *	4
399	Муниципальный округ Истра	Пожарно-спасательная часть	д. Павловское	Планируемый к размещению	Предложение СТП МО-ОПГР *	4
400	Городской округ Клин	Пожарно-спасательная часть	с. Захарово	Планируемый к размещению	Предложение СТП МО-ОПГР *	4
401	Городской округ Клин	Пожарно-спасательная часть	п. Нудоль	Планируемый к размещению	Предложение СТП МО-ОПГР *	4

1	2	3	4	5	6	7
422	Городской округ Красногорск	Пожарно-спасательная часть	пгт. Отрадное	Планируемый к размещению	Предложение СТП МО-ОПГР *	6
423	Городской округ Красногорск	Пожарно-спасательная часть	г. Красногорск	Планируемый к размещению	Предложение СТП МО-ОПГР *	6
424	Городской округ Красногорск	Пожарно-спасательная часть	г. Красногорск	Планируемый к размещению	Предложение СТП МО-ОПГР *	6
425	Городской округ Красногорск	Пожарно-спасательная часть	д. Нефедьево	Планируемый к размещению	Предложение СТП МО-ОПГР *	4
426	Городской округ Красногорск	Пожарно-спасательная часть	д. Поздняково	Планируемый к размещению	Предложение СТП МО-ОПГР *	4
427	Городской округ Красногорск	Пожарно-спасательная часть	п. Ильинское-Усово	Планируемый к размещению	Предложение СТП МО-ОПГР *	4
428	Городской округ Красногорск	Пожарно-спасательная часть	с. Петрово-Дальнее	Планируемый к размещению	Предложение СТП МО-ОПГР *	4
429	Городской округ Красногорск	Пожарно-спасательная часть	п. Архангельское	Планируемый к размещению	Предложение СТП МО-ОПГР *	4
430	Городской округ Красногорск	Пожарно-спасательная часть	д. Тимошкино	Планируемый к размещению	Предложение СТП МО-ОПГР *	4
431	Городской округ Красногорск	Пожарно-спасательная часть	д. Желябино	Планируемый к размещению	Предложение СТП МО-ОПГР *	4
432	Городской округ Красногорск	Пожарно-спасательная часть	д. Аристово	Планируемый к размещению	Предложение СТП МО-ОПГР *	4
433	Городской округ Красногорск	Пожарно-спасательная часть	д. Гаврилково	Планируемый к размещению	Предложение СТП МО-ОПГР *	4
434	Городской округ Красногорск	Пожарно-спасательная часть	д. Гольево	Планируемый к размещению	Предложение СТП МО-ОПГР *	4
435	Городской округ Красногорск	Пожарно-спасательная часть	п. Новый	Планируемый к размещению	Предложение СТП МО-ОПГР *	4
436	Городской округ Красногорск	Пожарно-спасательная часть	д. Бузланово	Планируемый к размещению	Предложение СТП МО-ОПГР *	4
437	Городской округ Красногорск	Пожарно-спасательная часть	д. Александровка	Планируемый к размещению	Предложение СТП МО-ОПГР *	4
438	Городской округ Красногорск	Пожарно-спасательная часть	д. Захарково	Планируемый к размещению	Предложение СТП МО-ОПГР *	2
439	Городской округ Красногорск	Пожарно-спасательная часть	пгт. Сабурово	Планируемый к размещению	Предложение СТП МО-ОПГР *	6
440	Ленинский городской округ	Пожарно-спасательная часть	пгт. Мисайлово	Планируемый к размещению	Предложение СТП МО-ОПГР *	10
441	Ленинский городской округ	Пожарно-спасательная часть	с. Остров	Планируемый к размещению	Предложение СТП МО-ОПГР *	8

1	2	3	4	5	6	7
442	Ленинский городской округ	Пожарно-спасательная часть	д. Сапроново	Планируемый к размещению	Предложение СТП МО-ОПГР *	4
443	Ленинский городской округ	Пожарно-спасательная часть	г. Видное	Планируемый к размещению	Предложение СТП МО-ОПГР *	6
444	Ленинский городской округ	Пожарно-спасательная часть	г. Видное	Планируемый к размещению	Предложение СТП МО-ОПГР *	6
445	Ленинский городской округ	Пожарно-спасательная часть	пгт. Измайлово	Планируемый к размещению	Предложение СТП МО-ОПГР *	6
446	Ленинский городской округ	Пожарно-спасательная часть	пгт. Лопатино	Планируемый к размещению	Предложение СТП МО-ОПГР *	6
447	Ленинский городской округ	Пожарно-спасательная часть	с. Булатниково	Планируемый к размещению	Предложение СТП МО-ОПГР *	4
448	Ленинский городской округ	Пожарно-спасательная часть	д. Белеутово	Планируемый к размещению	Предложение СТП МО-ОПГР *	4
449	Ленинский городской округ	Пожарно-спасательная часть	п. совхоз им. Ленина	Планируемый к размещению	Предложение СТП МО-ОПГР *	4
450	Ленинский городской округ	Пожарно-спасательная часть	с. Остров	Планируемый к размещению	Предложение СТП МО-ОПГР *	6
451	Ленинский городской округ	Пожарно-спасательная часть	д. Слобода	Планируемый к размещению	Предложение СТП МО-ОПГР *	4
452	Ленинский городской округ	Пожарно-спасательная часть	д. Андреевское	Планируемый к размещению	Предложение СТП МО-ОПГР *	4
453	Ленинский городской округ	Пожарно-спасательная часть	д. Коробово	Планируемый к размещению	Предложение СТП МО-ОПГР *	6
454	Ленинский городской округ	Пожарно-спасательная часть	п. Петровское	Планируемый к размещению	Предложение СТП МО-ОПГР *	4
455	Ленинский городской округ	Пожарно-спасательная часть	д. Суханово	Планируемый к размещению	Предложение СТП МО-ОПГР *	4
456	Ленинский городской округ	Пожарно-спасательная часть	д. Дыдылдино	Планируемый к размещению	Предложение СТП МО-ОПГР *	4
457	Ленинский городской округ	Пожарно-спасательная часть	пгт. Дрожжино	Планируемый к размещению	Предложение СТП МО-ОПГР *	6
460	Ленинский городской округ	Пожарно-спасательная часть	д. Калиновка	Планируемый к размещению	Предложение СТП МО-ОПГР *	4
461	Ленинский городской округ	Пожарно-спасательная часть	с. Беседы	Планируемый к размещению	Предложение СТП МО-ОПГР *	4
462	Ленинский городской округ	Пожарно-спасательная часть	д. Спасские Выселки	Планируемый к размещению	Предложение СТП МО-ОПГР *	4
463	Ленинский городской округ	Пожарно-спасательная часть	д. Дальние Пруды	Планируемый к размещению	Предложение СТП МО-ОПГР *	8

1	2	3	4	5	6	7
464	Ленинский городской округ	Пожарно-спасательная часть	д. Жабкино	Планируемый к размещению	Предложение СТП МО-ОПГР *	2
465	Ленинский городской округ	Пожарно-спасательная часть	д. Петрушино	Планируемый к размещению	Предложение СТП МО-ОПГР *	4
466	Городской округ Лобня	Пожарно-спасательная часть	г. Лобня	Планируемый к размещению	Предложение СТП МО-ОПГР *	6
467	Городской округ Лобня	Пожарно-спасательная часть	г. Лобня	Планируемый к размещению	Предложение СТП МО-ОПГР *	2
468	Городской округ Лобня	Пожарно-спасательная часть	г. Лобня	Планируемый к размещению	Предложение СТП МО-ОПГР *	6
469	Городской округ Лосино-Петровский	Пожарно-спасательная часть	пгт. Свердловский	Планируемый к размещению	Предложение СТП МО-ОПГР *	6
470	Городской округ Лосино-Петровский	Пожарно-спасательная часть	д. Митянино	Планируемый к размещению	Предложение СТП МО-ОПГР *	4
471	Городской округ Лосино-Петровский	Пожарно-спасательная часть	д. Корпуса	Планируемый к размещению	Предложение СТП МО-ОПГР *	2
472	Городской округ Лыткарино	Пожарно-спасательная часть	г. Лыткарино	Планируемый к размещению	Предложение СТП МО-ОПГР *	6
473	Городской округ Лыткарино	Пожарно-спасательная часть	г. Лыткарино	Планируемый к размещению	Предложение СТП МО-ОПГР *	6
474	Городской округ Лыткарино	Пожарно-спасательная часть	г. Лыткарино	Планируемый к размещению	Предложение СТП МО-ОПГР *	4
475	Городской округ Люберцы	Пожарно-спасательная часть	с. Верхнее Мячково	Планируемый к размещению	Предложение СТП МО-ОПГР *	4
476	Городской округ Люберцы	Пожарно-спасательная часть	с. Сельцо	Планируемый к размещению	Предложение СТП МО-ОПГР *	4
477	Городской округ Люберцы	Пожарно-спасательная часть	д. Михнево	Планируемый к размещению	Предложение СТП МО-ОПГР *	4
478	Городской округ Люберцы	Пожарно-спасательная часть	пгт. Мирный	Планируемый к размещению	Предложение СТП МО-ОПГР *	6
479	Городской округ Люберцы	Пожарно-спасательная часть	д. Токарево	Планируемый к размещению	Предложение СТП МО-ОПГР *	4
480	Городской округ Люберцы	Пожарно-спасательная часть	пгт. Марушино	Планируемый к размещению	Предложение СТП МО-ОПГР *	6
481	Городской округ Люберцы	Пожарно-спасательная часть	д. Горбеево	Планируемый к размещению	Предложение СТП МО-ОПГР *	4
482	Городской округ Люберцы	Пожарно-спасательная часть	пгт. Жилино-1	Планируемый к размещению	Предложение СТП МО-ОПГР *	6
483	Городской округ Люберцы	Пожарно-спасательная часть	п. Балластный Карьер	Планируемый к размещению	Предложение СТП МО-ОПГР *	4

1	2	3	4	5	6	7
484	Городской округ Люберцы	Пожарно-спасательная часть	шт. Томилино	Планируемый к размещению	Предложение СТП МО-ОПГР *	7
485	Городской округ Люберцы	Пожарно-спасательная часть	п. Егорово	Планируемый к размещению	Предложение СТП МО-ОПГР *	4
486	Городской округ Люберцы	Пожарно-спасательная часть	п. Жилино-2	Планируемый к размещению	Предложение СТП МО-ОПГР *	4
487	Городской округ Люберцы	Пожарно-спасательная часть	п. Чкалово	Планируемый к размещению	Предложение СТП МО-ОПГР *	4
488	Городской округ Люберцы	Пожарно-спасательная часть	п. Опытно Поле	Планируемый к размещению	Предложение СТП МО-ОПГР *	4
489	Городской округ Люберцы	Пожарно-спасательная часть	д. Сосновка	Планируемый к размещению	Предложение СТП МО-ОПГР *	4
490	Городской округ Люберцы	Пожарно-спасательная часть	д. Хлыстово	Планируемый к размещению	Предложение СТП МО-ОПГР *	4
491	Городской округ Люберцы	Пожарно-спасательная часть	д. Часовня	Планируемый к размещению	Предложение СТП МО-ОПГР *	4
492	Городской округ Люберцы	Пожарно-спасательная часть	п. Всесоюзного электротехнического института им. Ленина	Планируемый к размещению	Предложение СТП МО-ОПГР *	4
493	Городской округ Люберцы	Пожарно-спасательная часть	д. Машково	Планируемый к размещению	Предложение СТП МО-ОПГР *	4
494	Можайский муниципальный округ	Пожарно-спасательная часть	с. Поречье	Планируемый к размещению	Предложение СТП МО-ОПГР *	4
495	Можайский муниципальный округ	Пожарно-спасательная часть	д. Клементьево	Планируемый к размещению	Предложение СТП МО-ОПГР *	2
496	Можайский муниципальный округ	Пожарно-спасательная часть	п. Цветковский	Планируемый к размещению	Предложение СТП МО-ОПГР *	4
497	Городской округ Мытищи	Пожарно-спасательная часть	г. Мытищи	Планируемый к размещению	Предложение СТП МО-ОПГР *	6
498	Городской округ Мытищи	Пожарно-спасательная часть	д. Хлябово	Планируемый к размещению	Предложение СТП МО-ОПГР *	4
499	Городской округ Мытищи	Пожарно-спасательная часть	д. Румянцево	Планируемый к размещению	Предложение СТП МО-ОПГР *	4
500	Городской округ Мытищи	Пожарно-спасательная часть	д. Сухарево	Планируемый к размещению	Предложение СТП МО-ОПГР *	4
501	Городской округ Мытищи	Пожарно-спасательная часть	г. Мытищи	Планируемый к размещению	Предложение СТП МО-ОПГР *	4
502	Городской округ Мытищи	Пожарно-спасательная часть	д. Осташково	Планируемый к размещению	Предложение СТП МО-ОПГР *	4

1	2	3	4	5	6	7
503	Городской округ Мытищи	Пожарно-спасательная часть	п. Вешки	Планируемый к размещению	Предложение СТП МО-ОПГР *	4
504	Городской округ Мытищи	Пожарно-спасательная часть	г. Мытищи	Планируемый к размещению	Предложение СТП МО-ОПГР *	6
505	Городской округ Мытищи	Пожарно-спасательная часть	д. Витенево	Планируемый к размещению	Предложение СТП МО-ОПГР *	4
506	Городской округ Мытищи	Пожарно-спасательная часть	д. Аббакумово	Планируемый к размещению	Предложение СТП МО-ОПГР *	4
507	Городской округ Мытищи	Пожарно-спасательная часть	д. Новосельцево	Планируемый к размещению	Предложение СТП МО-ОПГР *	4
508	Городской округ Мытищи	Пожарно-спасательная часть	д. Сорокино	Планируемый к размещению	Предложение СТП МО-ОПГР *	4
509	Городской округ Мытищи	Пожарно-спасательная часть	д. Пчёлка	Планируемый к размещению	Предложение СТП МО-ОПГР *	4
510	Городской округ Мытищи	Пожарно-спасательная часть	п. Трудовая	Планируемый к размещению	Предложение СТП МО-ОПГР *	4
511	Городской округ Мытищи	Пожарно-спасательная часть	д. Ларёво	Планируемый к размещению	Предложение СТП МО-ОПГР *	4
512	Городской округ Мытищи	Пожарно-спасательная часть	д. Аксаково	Планируемый к размещению	Предложение СТП МО-ОПГР *	4
513	Городской округ Мытищи	Пожарно-спасательная часть	д. Долгиниха	Планируемый к размещению	Предложение СТП МО-ОПГР *	4
514	Городской округ Мытищи	Пожарно-спасательная часть	д. Челобитьево	Планируемый к размещению	Предложение СТП МО-ОПГР *	4
515	Наро-Фоминский городской округ	Пожарно-спасательная часть	д. Устье	Планируемый к размещению	Предложение СТП МО-ОПГР *	4
516	Наро-Фоминский городской округ	Пожарно-спасательная часть	д. Любаново	Планируемый к размещению	Предложение СТП МО-ОПГР *	4
517	Наро-Фоминский городской округ	Пожарно-спасательная часть	д. Бекасово	Планируемый к размещению	Предложение СТП МО-ОПГР *	4
518	Наро-Фоминский городской округ	Пожарно-спасательная часть	п. совхоза «Архангельский»	Планируемый к размещению	Предложение СТП МО-ОПГР *	4
519	Наро-Фоминский городской округ	Пожарно-спасательная часть	д. Веселёво	Планируемый к размещению	Предложение СТП МО-ОПГР *	4
520	Наро-Фоминский городской округ	Пожарно-спасательная часть	д. Мартемьяново	Планируемый к размещению	Предложение СТП МО-ОПГР *	4
521	Наро-Фоминский городской округ	Пожарно-спасательная часть	г. Наро-Фоминск	Планируемый к размещению	Предложение СТП МО-ОПГР *	6
522	Наро-Фоминский городской округ	Пожарно-спасательная часть	г. Апрелевка	Планируемый к размещению	Предложение СТП МО-ОПГР *	4

1	2	3	4	5	6	7
523	Наро-Фоминский городской округ	Пожарно-спасательная часть	шт. Калининц	Планируемый к размещению	Предложение СТП МО-ОПГР *	6
524	Одинцовский городской округ	Пожарно-спасательная часть	с. Каринское	Планируемый к размещению	Предложение СТП МО-ОПГР *	4
525	Одинцовский городской округ	Пожарно-спасательная часть	с. Ершово	Планируемый к размещению	Предложение СТП МО-ОПГР *	4
526	Одинцовский городской округ	Пожарно-спасательная часть	д. Покровское	Планируемый к размещению	Предложение СТП МО-ОПГР *	4
527	Одинцовский городской округ	Пожарно-спасательная часть	г. Кубинка	Планируемый к размещению	Предложение СТП МО-ОПГР *	6
528	Одинцовский городской округ	Пожарно-спасательная часть	г. Кубинка	Планируемый к размещению	Предложение СТП МО-ОПГР *	6
529	Одинцовский городской округ	Пожарно-спасательная часть	п. Часы	Планируемый к размещению	Предложение СТП МО-ОПГР *	4
530	Одинцовский городской округ	Пожарно-спасательная часть	шт. Большие Вязёмы	Планируемый к размещению	Предложение СТП МО-ОПГР *	6
531	Одинцовский городской округ	Пожарно-спасательная часть	п. Барвиха	Планируемый к размещению	Предложение СТП МО-ОПГР *	4
532	Одинцовский городской округ	Пожарно-спасательная часть	д. Солослово	Планируемый к размещению	Предложение СТП МО-ОПГР *	4
533	Одинцовский городской округ	Пожарно-спасательная часть	п. Сосны	Планируемый к размещению	Предложение СТП МО-ОПГР *	4
534	Одинцовский городской округ	Пожарно-спасательная часть	д. Маслово	Планируемый к размещению	Предложение СТП МО-ОПГР *	4
535	Одинцовский городской округ	Пожарно-спасательная часть	с. Перхушково	Планируемый к размещению	Предложение СТП МО-ОПГР *	4
536	Одинцовский городской округ	Пожарно-спасательная часть	с. Усово	Планируемый к размещению	Предложение СТП МО-ОПГР *	4
537	Одинцовский городской округ	Пожарно-спасательная часть	д. Ликино	Планируемый к размещению	Предложение СТП МО-ОПГР *	4
538	Одинцовский городской округ	Пожарно-спасательная часть	д. Немчиново	Планируемый к размещению	Предложение СТП МО-ОПГР *	4
539	Одинцовский городской округ	Пожарно-спасательная часть	пгт. Заречье	Планируемый к размещению	Предложение СТП МО-ОПГР *	4
540	Одинцовский городской округ	Пожарно-спасательная часть	пгт. Заречье	Планируемый к размещению	Предложение СТП МО-ОПГР *	2
541	Одинцовский городской округ	Пожарно-спасательная часть	д. Таганьково	Планируемый к размещению	Предложение СТП МО-ОПГР *	4
542	Одинцовский городской округ	Пожарно-спасательная часть	д. Уборы	Планируемый к размещению	Предложение СТП МО-ОПГР *	4

1	2	3	4	5	6	7
543	Одинцовский городской округ	Пожарно-спасательная часть	д. Грязь	Планируемый к размещению	Предложение СТП МО-ОПГР *	4
544	Одинцовский городской округ	Пожарно-спасательная часть	д. Сулоново	Планируемый к размещению	Предложение СТП МО-ОПГР *	4
545	Одинцовский городской округ	Пожарно-спасательная часть	д. Сурмино	Планируемый к размещению	Предложение СТП МО-ОПГР *	4
546	Одинцовский городской округ	Пожарно-спасательная часть	с. Каринское	Планируемый к размещению	Предложение СТП МО-ОПГР *	4
547	Одинцовский городской округ	Пожарно-спасательная часть	п. Новый городок	Планируемый к размещению	Предложение СТП МО-ОПГР *	4
548	Одинцовский городской округ	Пожарно-спасательная часть	п. Саввинская Слобода	Планируемый к размещению	Предложение СТП МО-ОПГР *	4
549	Одинцовский городской округ	Пожарно-спасательная часть	г. Звенигород	Планируемый к размещению	Предложение СТП МО-ОПГР *	6
550	Павлово-Посадский городской округ	Пожарно-спасательная часть	д. Васютино	Планируемый к размещению	Предложение СТП МО-ОПГР *	4
551	Павлово-Посадский городской округ	Пожарно-спасательная часть	д. Семёново	Планируемый к размещению	Предложение СТП МО-ОПГР *	4
552	Павлово-Посадский городской округ	Пожарно-спасательная часть	д. Логиново	Планируемый к размещению	Предложение СТП МО-ОПГР *	2
553	Городской округ Подольск	Пожарно-спасательная часть	п. радицентра «Романцево»	Планируемый к размещению	Предложение СТП МО-ОПГР *	4
554	Городской округ Подольск	Пожарно-спасательная часть	п. Молодёжный	Планируемый к размещению	Предложение СТП МО-ОПГР *	4
555	Городской округ Подольск	Пожарно-спасательная часть	д. Валищево	Планируемый к размещению	Предложение СТП МО-ОПГР *	4
556	Городской округ Подольск	Пожарно-спасательная часть	д. Бородино	Планируемый к размещению	Предложение СТП МО-ОПГР *	4
557	Городской округ Подольск	Пожарно-спасательная часть	п. Александровка	Планируемый к размещению	Предложение СТП МО-ОПГР *	4
558	Городской округ Подольск	Пожарно-спасательная часть	д. Воряпаево	Планируемый к размещению	Предложение СТП МО-ОПГР *	4
559	Городской округ Подольск	Пожарно-спасательная часть	д. Кутьино	Планируемый к размещению	Предложение СТП МО-ОПГР *	4
560	Городской округ Подольск	Пожарно-спасательная часть	п. Сельхозтехника	Планируемый к размещению	Предложение СТП МО-ОПГР *	4
561	Городской округ Подольск	Пожарно-спасательная часть	г. Подольск	Планируемый к размещению	Предложение СТП МО-ОПГР *	4
562	Городской округ Подольск	Пожарно-спасательная часть	г. Подольск	Планируемый к размещению	Предложение СТП МО-ОПГР *	4

1	2	3	4	5	6	7
583	Городской округ Пушкинский	Пожарно-спасательная часть	г. Пушкино	Планируемый к размещению	Предложение СТП МО-ОПГР *	4
584	Городской округ Пушкинский	Пожарно-спасательная часть	д. Талицы	Планируемый к размещению	Предложение СТП МО-ОПГР *	4
585	Городской округ Пушкинский	Пожарно-спасательная часть	п. Зелёный Городок	Планируемый к размещению	Предложение СТП МО-ОПГР *	4
586	Городской округ Пушкинский	Пожарно-спасательная часть	д. Алёшино	Планируемый к размещению	Предложение СТП МО-ОПГР *	2
587	Раменский муниципальный округ	Пожарно-спасательная часть	д. Сафоново	Планируемый к размещению	Предложение СТП МО-ОПГР *	4
588	Раменский муниципальный округ	Пожарно-спасательная часть	пгт. Крагово	Планируемый к размещению	Предложение СТП МО-ОПГР *	6
589	Раменский муниципальный округ	Пожарно-спасательная часть	пгт. Ильинский	Планируемый к размещению	Предложение СТП МО-ОПГР *	6
590	Раменский муниципальный округ	Пожарно-спасательная часть	п. Электроизолитор	Планируемый к размещению	Предложение СТП МО-ОПГР *	4
591	Раменский муниципальный округ	Пожарно-спасательная часть	с. Игумново	Планируемый к размещению	Предложение СТП МО-ОПГР *	4
592	Раменский муниципальный округ	Пожарно-спасательная часть	д. Нижнее Мячково	Планируемый к размещению	Предложение СТП МО-ОПГР *	4
593	Раменский муниципальный округ	Пожарно-спасательная часть	д. Меткомелино	Планируемый к размещению	Предложение СТП МО-ОПГР *	4
594	Раменский муниципальный округ	Пожарно-спасательная часть	п. совхоза Красковский	Планируемый к размещению	Предложение СТП МО-ОПГР *	4
595	Раменский муниципальный округ	Пожарно-спасательная часть	пгт. Родники	Планируемый к размещению	Предложение СТП МО-ОПГР *	6
596	Раменский муниципальный округ	Пожарно-спасательная часть	с. Никитское	Планируемый к размещению	Предложение СТП МО-ОПГР *	4
597	Рузский муниципальный округ	Пожарно-спасательная часть	п. Космодемьянский	Планируемый к размещению	Предложение СТП МО-ОПГР *	4
598	Рузский муниципальный округ	Пожарно-спасательная часть	п. Брикет	Планируемый к размещению	Предложение СТП МО-ОПГР *	4
599	Сергиево-Посадский городской округ	Пожарно-спасательная часть	д. Марьино	Планируемый к размещению	Предложение СТП МО-ОПГР *	4
600	Сергиево-Посадский городской округ	Пожарно-спасательная часть	д. Новая Шурма	Планируемый к размещению	Предложение СТП МО-ОПГР *	2
601	Сергиево-Посадский городской округ	Пожарно-спасательная часть	д. Зубцово	Планируемый к размещению	Предложение СТП МО-ОПГР *	2
602	Сергиево-Посадский городской округ	Пожарно-спасательная часть	д. Бобошино	Планируемый к размещению	Предложение СТП МО-ОПГР *	2

1	2	3	4	5	6	7
603	Сергиево-Посадский городской округ	Пожарно-спасательная часть	г. Сергиев Посад	Планируемый к размещению	Предложение СТП МО-ОПГР *	6
604	Сергиево-Посадский городской округ	Пожарно-спасательная часть	г. Пересвет	Планируемый к размещению	Предложение СТП МО-ОПГР *	4
605	Городской округ Серпухов	Пожарно-спасательная часть	д. Дракино	Планируемый к размещению	Предложение СТП МО-ОПГР *	4
606	Городской округ Серпухов	Пожарно-спасательная часть	д. Новинки - Бегицево	Планируемый к размещению	Предложение СТП МО-ОПГР *	4
607	Городской округ Серпухов	Пожарно-спасательная часть	п. Оболенск	Планируемый к размещению	Предложение СТП МО-ОПГР *	4
608	Городской округ Серпухов	Пожарно-спасательная часть	д. Лукьяново	Планируемый к размещению	Предложение СТП МО-ОПГР *	4
609	Городской округ Серпухов	Пожарно-спасательная часть	п. Шарипова-Охота	Планируемый к размещению	Предложение СТП МО-ОПГР *	4
610	Городской округ Серпухов	Пожарно-спасательная часть	д. Большое Грызлово	Планируемый к размещению	Предложение СТП МО-ОПГР *	4
611	Городской округ Серпухов	Пожарно-спасательная часть	д. Райсемёновское	Планируемый к размещению	Предложение СТП МО-ОПГР *	2
612	Городской округ Солнечногорск	Пожарно-спасательная часть	пгт. Менделеево	Планируемый к размещению	Предложение СТП МО-ОПГР *	4
613	Городской округ Солнечногорск	Пожарно-спасательная часть	д. Соколово	Планируемый к размещению	Предложение СТП МО-ОПГР *	4
614	Городской округ Солнечногорск	Пожарно-спасательная часть	д. Барское-Мелечкино	Планируемый к размещению	Предложение СТП МО-ОПГР *	4
615	Городской округ Солнечногорск	Пожарно-спасательная часть	д. Толстяково	Планируемый к размещению	Предложение СТП МО-ОПГР *	4
616	Городской округ Солнечногорск	Пожарно-спасательная часть	д. Погорелово	Планируемый к размещению	Предложение СТП МО-ОПГР *	4
617	Городской округ Солнечногорск	Пожарно-спасательная часть	пгт. Ржавки	Планируемый к размещению	Предложение СТП МО-ОПГР *	4
618	Городской округ Солнечногорск	Пожарно-спасательная часть	д. Марьино	Планируемый к размещению	Предложение СТП МО-ОПГР *	4
619	Городской округ Солнечногорск	Пожарно-спасательная часть	пгт. Радумля	Планируемый к размещению	Предложение СТП МО-ОПГР *	4
620	Городской округ Солнечногорск	Пожарно-спасательная часть	д. Бережки	Планируемый к размещению	Предложение СТП МО-ОПГР *	2
621	Городской округ Ступино	Пожарно-спасательная часть	с. Большое Алексеевское	Планируемый к размещению	Предложение СТП МО-ОПГР *	4
622	Городской округ Ступино	Пожарно-спасательная часть	с. Старая Ситня	Планируемый к размещению	Предложение СТП МО-ОПГР *	4

1	2	3	4	5	6	7
623	Талдомский городской округ	Пожарно-спасательная часть	д. Нушполы	Планируемый к размещению	Предложение СТП МО-ОПГР *	2
624	Городской округ Фрязино	Пожарно-спасательная часть	д. Чижово	Планируемый к размещению	Предложение СТП МО-ОПГР *	4
625	Городской округ Фрязино	Пожарно-спасательная часть	г. Фрязино	Планируемый к размещению	Предложение СТП МО-ОПГР *	6
626	Городской округ Химки	Пожарно-спасательная часть	г. Химки	Планируемый к размещению	Предложение СТП МО-ОПГР *	6
627	Городской округ Химки	Пожарно-спасательная часть	г. Химки	Планируемый к размещению	Предложение СТП МО-ОПГР *	6
628	Городской округ Химки	Пожарно-спасательная часть	г. Химки	Планируемый к размещению	Предложение СТП МО-ОПГР *	6
629	Городской округ Химки	Пожарно-спасательная часть	д. Брёхово	Планируемый к размещению	Предложение СТП МО-ОПГР *	4
630	Городской округ Химки	Пожарно-спасательная часть	д. Клушино	Планируемый к размещению	Предложение СТП МО-ОПГР *	4
631	Городской округ Химки	Пожарно-спасательная часть	д. Мышецкое	Планируемый к размещению	Предложение СТП МО-ОПГР *	4
632	Городской округ Химки	Пожарно-спасательная часть	д. Подolino	Планируемый к размещению	Предложение СТП МО-ОПГР *	4
633	Городской округ Химки	Пожарно-спасательная часть	д. Носово	Планируемый к размещению	Предложение СТП МО-ОПГР *	4
634	Городской округ Химки	Пожарно-спасательная часть	д. Елино	Планируемый к размещению	Предложение СТП МО-ОПГР *	4
635	Городской округ Химки	Пожарно-спасательная часть	д. Юрлово	Планируемый к размещению	Предложение СТП МО-ОПГР *	4
636	Городской округ Химки	Пожарно-спасательная часть	д. Пикино	Планируемый к размещению	Предложение СТП МО-ОПГР *	4
637	Городской округ Химки	Пожарно-спасательная часть	с. Жилино	Планируемый к размещению	Предложение СТП МО-ОПГР *	4
638	Городской округ Химки	Пожарно-спасательная часть	д. Дубровка	Планируемый к размещению	Предложение СТП МО-ОПГР *	4
639	Городской округ Химки	Пожарно-спасательная часть	д. Благовещенка	Планируемый к размещению	Предложение СТП МО-ОПГР *	2
640	Городской округ Черноголовка	Пожарно-спасательная часть	д. Ботово	Планируемый к размещению	Предложение СТП МО-ОПГР *	2
641	Муниципальный округ Чехов	Пожарно-спасательная часть	п. Стремилowo	Планируемый к размещению	Предложение СТП МО-ОПГР *	4
642	Муниципальный округ Чехов	Пожарно-спасательная часть	с. Новый Быт	Планируемый к размещению	Предложение СТП МО-ОПГР *	4

1	2	3	4	5	6	7
643	Муниципальный округ Чехов	Пожарно-спасательная часть	пгт. Троицкое	Планируемый к размещению	Предложение СТП МО-ОПГР *	6
644	Муниципальный округ Чехов	Пожарно-спасательная часть	пгт. Столбовая	Планируемый к размещению	Предложение СТП МО-ОПГР *	6
645	Муниципальный округ Чехов	Пожарно-спасательная часть	д. Мерлеево	Планируемый к размещению	Предложение СТП МО-ОПГР *	4
646	Муниципальный округ Чехов	Пожарно-спасательная часть	д. Костомарово	Планируемый к размещению	Предложение СТП МО-ОПГР *	4
647	Муниципальный округ Чехов	Пожарно-спасательная часть	д. Сенино	Планируемый к размещению	Предложение СТП МО-ОПГР *	2
648	Городской округ Щёлково	Пожарно-спасательная часть	д. Богослово	Планируемый к размещению	Предложение СТП МО-ОПГР *	4
649	Городской округ Щёлково	Пожарно-спасательная часть	д. Никифорово	Планируемый к размещению	Предложение СТП МО-ОПГР *	4
650	Городской округ Щёлково	Пожарно-спасательная часть	д. Старая Слобода	Планируемый к размещению	Предложение СТП МО-ОПГР *	4
651	Городской округ Щёлково	Пожарно-спасательная часть	д. Хлепетово	Планируемый к размещению	Предложение СТП МО-ОПГР *	4
652	Городской округ Щёлково	Пожарно-спасательная часть	д. Дуброво	Планируемый к размещению	Предложение СТП МО-ОПГР *	4
653	Городской округ Щёлково	Пожарно-спасательная часть	п. Образцово	Планируемый к размещению	Предложение СТП МО-ОПГР *	4
654	Городской округ Щёлково	Пожарно-спасательная часть	д. Оболдино	Планируемый к размещению	Предложение СТП МО-ОПГР *	4
655	Городской округ Щёлково	Пожарно-спасательная часть	д. Воря-Богородское	Планируемый к размещению	Предложение СТП МО-ОПГР *	4
656	Городской округ Щёлково	Пожарно-спасательная часть	д. Головино	Планируемый к размещению	Предложение СТП МО-ОПГР *	2
657	Городской округ Электросталь	Пожарно-спасательная часть	п. Елизаветино	Планируемый к размещению	Предложение СТП МО-ОПГР *	4
658	Городской округ Электросталь	Пожарно-спасательная часть	д. Есино	Планируемый к размещению	Предложение СТП МО-ОПГР *	4
659	Городской округ Электросталь	Пожарно-спасательная часть	д. Пушкино	Планируемый к размещению	Предложение СТП МО-ОПГР *	4
660	Городской округ Электросталь	Пожарно-спасательная часть	с. Иваново	Планируемый к размещению	Предложение СТП МО-ОПГР *	4
661	Городской округ Электросталь	Пожарно-спасательная часть	п. Случайный	Планируемый к размещению	Предложение СТП МО-ОПГР *	4
662	Городской округ Электросталь	Пожарно-спасательная часть	д. Стёпаново	Планируемый к размещению	Предложение СТП МО-ОПГР *	4

1	2	3	4	5	6	7
663	Городской округ Электросталь	Пожарно-спасательная часть	г. Электросталь	Планируемый к размещению	Предложение СТП МО-ОПГР*	4

2.5.3. Планируемые к размещению объекты регионального значения в области инженерной защиты территорий

Номер на карте	Наименование муниципального образования	Наименование объекта	Местоположение, адресное описание	Статус объекта	Основание для размещения	Показатель	Величина
1	Городской округ Дубна	Гидротехническое сооружение (защитная дамба)	г. Дубна	Планируемый к размещению	Государственный контракт от 19.06.2025 № 0148200005425000336	Класс гидротехнического сооружения	II класс ответственности
2	Городской округ Жуковский	Гидротехническое сооружение (защитная дамба)	г. Жуковский	Планируемый к размещению	«Изменения в документацию по планировке территории для размещения индустриального парка Жуковский в городском округе Жуковский Московской области», утвержденные распоряжением Комитета по архитектуре и градостроительству Московской области от 17.11.2025 № 33РВ-1193	Класс гидротехнического сооружения	IV класс ответственности

2.6. Планируемые объекты регионального значения в иных областях в соответствии с полномочиями субъектов Российской Федерации

2.6.1. Планируемые объекты регионального значения в сфере водоснабжения на территории Московской области

№ п/п	Наименование	Статус (планируемый к размещению, планируемый к реконструкции)	Срок реализации	В соответствии с программой, генеральным планом или иным документом	Городской округ	Производительность, (тыс.куб. м/сут)	Размер первого пояса зоны санитарной охраны источника водоснабжения	Примечание
1	2	3	4	5	6	7	8	9
1	Система водоснабжения для г.о. Фрязино и г.о. Щелково, в т.ч. к «НПП «Исток» им. Шокина» (1 и 2 этапы)	строительство	2026 г.	Подпрограмма III «Объекты теплоснабжения, инженерные коммуникации» государственной программы МО «Развитие инженерной инфраструктуры, энергоэффективности и отрасли обращения с отходами» на 2023-2031 годы (утверждена постановлением Правительства Московской области от 10.10.2025 г. № 1367-ПП)	Фрязино – Щелково	-	50 м (при отсутствии грунтовых вод 10-20 м)	Размер зоны санитарной охраны водоводов устанавливается СанПиН 2.1.4.1110-02. Протяженность 15,3 км.
2	ПВНС производительною 2000 куб. м/сут и участков сети водоснабжения в ПГТ Обухово	строительство	2026 г.	Подпрограмма I «Чистая вода» государственной программы МО «Развитие инженерной инфраструктуры, энергоэффективности и отрасли обращения с отходами» на 2023-2031 годы (утверждена постановлением Правительства Московской области от 10.10.2025 г. № 1367-ПП)	Бородский	2,0	30 м от стен резервуаров чистой воды	Размер первого пояса зоны санитарной охраны источника водоснабжения устанавливается СанПиН 2.1.4.1110-02

1	2	3	4	5	6	7	8	9
3	Водовод к г.о. Лыткарино, 1 и 2 этапы	строительство	2028г.	Подпрограмма I «Чистая вода» государственной программы МО «Развитие инженерной инфраструктуры, энергоэффективности и отрасли обращения с отходами» на 2023-2031 годы (утверждена постановлением Правительства Московской области от 10.10 2025 г. № 1367-ПП)	Лыткарино	-	50 м (при отсутствии грунтовых вод 10-20 м)	Размер зоны санитарной охраны водоводов устанавливается СанПиН 2.1.4.1110-02. Диаметр 225-800 мм, протяженность 12,5 км
4	Водовод к г.о. Люберцы	строительство	2026 г.	Подпрограмма I «Чистая вода» государственной программы МО «Развитие инженерной инфраструктуры, энергоэффективности и отрасли обращения с отходами» на 2023-2031 годы (утверждена постановлением Правительства Московской области от 10.10 2025 г. № 1367-ПП)	Люберцы	-	50 м (при отсутствии грунтовых вод 10-20 м)	Размер зоны санитарной охраны водоводов устанавливается (СанПиН 2.1.4.1110-02). Диаметр 2х500 мм, протяженность 2,262 км

Перечень сокращений:
ВНС – водопроводные насосные станции.

2.6.2. Планируемые объекты регионального значения в сфере водоотведения на территории Московской области

№ п/п	Наименование	Статус (планируемый к размещению, планируемый к реконструкции)	Срок реализации	В соответствии с программой, генеральным планом или иным документом	Городской округ	Производительность, тыс. куб. м/сут.	Размер санитарно-защитной зоны, м	Примечание
1	2	3	4	5	6	7	8	9
1	КОС Павлово-Посадского г.о.	реконструкция	2029 г.	Подпрограмма II «Системы водоотведения» государственной программы МО «Развитие инженерной инфраструктуры, энергоэффективности и отрасли обращения с отходами» на 2023-2031 годы (утверждена постановлением Правительства Московской области от 10.10.2025 г. № 1367-ПП)	Павлово-Посадский	60,0	500	Размер санитарно-защитной зоны устанавливается (СанПиН 2.2.1/2.1.1.1200-03)
2	КОС г.о. Щелково	реконструкция	2026 г.	Подпрограмма II «Системы водоотведения» государственной программы МО «Развитие инженерной инфраструктуры, энергоэффективности и отрасли обращения с отходами» на 2023-2031 годы (утверждена постановлением Правительства Московской области от 10.10.2025 г. № 1367-ПП)	Щелково	400,0	500	Размер санитарно-защитной зоны устанавливается (СанПиН 2.2.1/2.1.1.1200-03)
3	Участок левой ветки канализационного коллектора Егорьевск - Воскресенск от ГКНС кз-11	реконструкция	2026 г.	Подпрограмма II «Системы водоотведения» государственной программы МО «Развитие инженерной инфраструктуры, энергоэффективности и отрасли обращения с отходами» на 2023-2031 годы (утверждена постановлением Правительства Московской области от 10.10.2025 г. № 1367-ПП)	Егорьевск - Воскресенск	-	-	установление санитарно-защитной зоны не требуется. Диаметр 900 мм, протяженность 14,029 км

1	2	3	4	5	6	7	8	9
4	Канализационные коллекторы от ГКНС г. Видное до точки подключения к системе водоотведения АО «Мосводоканал» на территории г. Москва	реконструкция	2026 г.	Подпрограмма II «Системы водоотведения» государственной программы МО «Развитие инженерной инфраструктуры, энергоэффективности и отрасли обращения с отходами» на 2023-2031 годы (утверждена постановлением Правительства Московской области от 10.10.2025 г. № 1367-ПП)	Ленинский	-	-	установление санитарно-защитной зоны не требуется. Протяженность 5,366 км

Перечень сокращений:

КНС – канализационная насосная станция;

КОС – комплексные очистные сооружения.

2.6.3. Планируемые объекты регионального значения в области газоснабжения

Номер на карте	Наименование	Статус (планируемый к размещению, планируемый к реконструкции)	Срок реализации	В соответствии с программой или иным документом	Муниципальное образование	Протяженность, км	Диаметр, мм	Давление, МПа	Характеристика зоны с особыми условиями использования территории (ЗОУИТ)
1	Газопровод высокого давления I категории в районе н.п. Ромашково (Закольцовка газопроводов высокого давления I категории, идущих от КРП-14 и КГМ)	строительство	2030	Генеральная схема газоснабжения Московской области на период до 2030 года	Одинцовский городской округ, город Москва	3,57	530	1,2	ЗОУИТ устанавливается в размере 2 м от оси газопровода (постановление Правительства РФ от 20.11.2000 № 878)

1	2	3	4	5	6	7	8	9	10
2	Газопровод высокого давления 2 категории диаметра 219 мм на 325 мм от ГГРП «Победа Труда» (КГМ) до н.п. Отрядное (перекладка)	реконструкция	2030	Генеральная схема газоснабжения Московской области на период до 2030 года	Городской округ Красногорск, город Москва	3,49	219	0,6	ЗОУИТ устанавливается в размере 2 м от оси газопровода (постановление Правительства РФ от 20.11.2000 № 878)
3	Газопровод высокого давления 2 категории от г. Дедовск до н.п. Козино	строительство	2030	Генеральная схема газоснабжения Московской области на период до 2030 года	Муниципальный округ Истра, городской округ Солнечногорск	3,8	426	0,6	ЗОУИТ устанавливается в размере 2 м от оси газопровода (постановление Правительства РФ от 20.11.2000 № 878)
4	Газопровод высокого давления 2 категории от ГГРП «Косино» до ГРП № 85 (перекладка)	реконструкция	2030	Генеральная схема газоснабжения Московской области на период до 2030 года	Городской округ Люберцы, город Москва	0,25	219	0,6	ЗОУИТ устанавливается в размере 2 м от оси газопровода (постановление Правительства РФ от 20.11.2000 № 878)
5	Газопровод-связка от выходных сетей ГРС г. Домодедово к н.п. Бол. Брянцево	строительство	2026	Региональная программа газификации жилищно-коммунального хозяйства, промышленных и иных организаций Московской области на период 2020 – 2024 годов	Городской округ Подольск, городской округ Домодедово	2,59	-	1,2	ЗОУИТ устанавливается в размере 2 м от оси газопровода (постановление Правительства РФ от 20.11.2000 № 878)
6	Газопровод высокого давления 2 категории параллельно существующему газопроводу диаметра 219 мм от точки врезки севернее н.п. Никулино до точки врезки на ТЛЦ «Курилово» и ТЛЦ «Русино»	строительство	2030	Генеральная схема газоснабжения Московской области на период до 2030 года	Городской округ Подольск, город Москва	0,29	315	0,6	ЗОУИТ устанавливается в размере 2 м от оси газопровода (постановление Правительства РФ от 20.11.2000 № 878)

1	2	3	4	5	6	7	8	9	10
7	Газопровод распределительный высокого давления н.п. Дубровка - н.п. Терехунь	строительство	2030	Генеральная схема газоснабжения Московской области на период до 2030 года	Городской округ Серпухов, муниципальный округ Чехов	2,98	108	1,2	ЗОУИТ устанавливается в размере 2 м от оси газопровода (постановление Правительства РФ от 20.11.2000 № 878)
8	Газопровод высокого давления к д. Мерлево сельского поселения Стремиловское с последующей газификацией	строительство	2027	Программа Правительства Московской области «Развитие газификации в Московской области до 2035 года»	Городской округ Серпухов, муниципальный округ Чехов	29,0	225/160/110	0,3	ЗОУИТ устанавливается в размере 2 м от оси газопровода (постановление Правительства РФ от 20.11.2000 № 878)
9	Газопровод-связка высокого давления г. Королёв городского округа Королёв – г. Ивантеевка городского округа Пушкинский	строительство	2030	Программа Правительства Московской области «Развитие газификации в Московской области до 2035 года»	Городской округ Королёв, городской округ Пушкинский	8,5	-	0,6	ЗОУИТ устанавливается в размере 2 м от оси газопровода (постановление Правительства РФ от 20.11.2000 № 878)
10	Газопровод-связка ГРС «Жуково» – ГРС «Раменское»	строительство	2028	Программа Правительства Московской области «Развитие газификации в Московской области до 2035 года»	Раменский муниципальный округ, городской округ Жуковский	15,0	400	1,2	ЗОУИТ устанавливается в размере 2 м от оси газопровода (постановление Правительства РФ от 20.11.2000 № 878)
11	Газопровод-связка высокого давления д. Голубое – д. Талицы (ГРС «Андреевка» – ГРС «Снегири»)	строительство	2026	Региональная программа газификации жилищно-коммунального хозяйства, промышленных и иных организаций Московской области на период 2020-2024 годов	Муниципальный округ Истра, городской округ Солнечногорск	18,0	-	0,6	ЗОУИТ устанавливается в размере 2 м от оси газопровода (постановление Правительства РФ от 20.11.2000 № 878)
12	Газопровод распределительный высокого давления от ГРС «Сходня» № 10/4 до ГРП «Москвич»	реконструкция	2026	Региональная программа газификации жилищно-коммунального хозяйства, промышленных и иных организаций Московской области на период 2020-2024 годов	Городской округ Химки, город Москва	7,68	426	1,2	ЗОУИТ устанавливается в размере 2 м от оси газопровода (постановление Правительства РФ от 20.11.2000 № 878)

1	2	3	4	5	6	7	8	9	10
13	Газопровод высокого давления 2 категории в районе н.п. Дубки (перекладка)	реконструкция	2030	Генеральная схема газоснабжения Московской области на период до 2030 года	Одинцовский городской округ, городской округ Власиха	3,86	159	0,6	ЗОУИТ устанавливается в размере 2 м от оси газопровода (постановление Правительства РФ от 20.11.2000 № 878)
14	Газопровод высокого давления 2 категории ГРС Шаховская - ГРС Львовский (закольцовка)	строительство	2030	Генеральная схема газоснабжения Московской области на период до 2030 года	Муниципальный округ Шаховская, Волоколамский муниципальный округ	7,76	160	0,6	ЗОУИТ устанавливается в размере 2 м от оси газопровода (постановление Правительства РФ от 20.11.2000 № 878)
15	Газопровод распределительный высокого давления к н.п. Дрызлово (г.о. Шаховская)	строительство	2030	Генеральная схема газоснабжения Московской области на период до 2030 года	Муниципальный округ Лотошино, муниципальный округ Шаховская	1,5	219	1,2	ЗОУИТ устанавливается в размере 2 м от оси газопровода (постановление Правительства РФ от 20.11.2000 № 878)
16	Газопровод распределительный высокого давления н.п. Курьяново - н.п. Назарьево	строительство	2030	Генеральная схема газоснабжения Московской области на период до 2030 года	Муниципальный округ Шаховская, Волоколамский муниципальный округ	3,79	160	0,6	ЗОУИТ устанавливается в размере 2 м от оси газопровода (постановление Правительства РФ от 20.11.2000 № 878)
17	Газопровод распределительный высокого давления н.п. Красная Гора - н.п. Козлово	строительство	2030	Генеральная схема газоснабжения Московской области на период до 2030 года	Муниципальный округ Шаховская, Волоколамский муниципальный округ	1,27	110	0,6	ЗОУИТ устанавливается в размере 2 м от оси газопровода (постановление Правительства РФ от 20.11.2000 № 878)
18	Газопровод распределительный высокого давления к н.п. Ерденьево (г.о. Рузский)	строительство	2030	Генеральная схема газоснабжения Московской области на период до 2030 года	Можайский муниципальный округ, Рузский муниципальный округ	2,68	110	0,6	ЗОУИТ устанавливается в размере 2 м от оси газопровода (постановление Правительства РФ от 20.11.2000 № 878)
19	Газопровод распределительный высокого давления н.п. Дорохово - н.п. Хомяки, н.п. Капань	строительство	2030	Генеральная схема газоснабжения Московской области на период до 2030 года	Одинцовский городской округ, Рузский муниципальный округ	5,22	159	1,2	ЗОУИТ устанавливается в размере 2 м от оси газопровода (постановление Правительства РФ от 20.11.2000 № 878)

1	2	3	4	5	6	7	8	9	10
20	Газопровод высокого давления I категории от ГРС ПЯ-180 (пгт. Голицыно) до врезки на н.п. Жаворонки (перекладка)	реконструкция	2030	Генеральная схема газоснабжения Московской области на период до 2030 года	Городской округ Краснознаменск, Одинцовский городской округ	5,15	325	1,2	ЗОУИТ устанавливается в размере 2 м от оси газопровода (постановление Правительства РФ от 20.11.2000 № 878)
21	Газопровод-связка высокого давления $P \leq 1,2$ МПа от выходных сетей ГРС «Домодедово» до выходных сетей ГРС «Сынково»	строительство	2026	Региональная программа газификации жилищно-коммунального хозяйства, промышленных и иных организаций Московской области на период 2020–2024 годов	Городской округ Подольск, городской округ Домодедово	10,73	325	1,2	ЗОУИТ устанавливается в размере 2 м от оси газопровода (постановление Правительства РФ от 20.11.2000 № 878)
22	Газопровод распределительный высокого давления н.п. Филиповичи (г.о. Зарайск) - н.п. Городище	строительство	2030	Генеральная схема газоснабжения Московской области на период до 2030 года	Муниципальный округ Луховицы, муниципальный округ Зарайск	2,97	160	0,6	ЗОУИТ устанавливается в размере 2 м от оси газопровода (постановление Правительства РФ от 20.11.2000 № 878)
23	Газопровод распределительный высокого давления ГРС Бронницы (н.п. Константиново) и проектируемой ГРС Домодедово аэропорт (закольцовка)	строительство	2030	Генеральная схема газоснабжения Московской области на период до 2030 года	Раменский муниципальный округ, городской округ Домодедово	2,66	325	1,2	ЗОУИТ устанавливается в размере 2 м от оси газопровода (постановление Правительства РФ от 20.11.2000 № 878)
24	Газопровод высокого давления I категории до ГРП № 151 г. Жуковский (перекладка)	реконструкция	2030	Генеральная схема газоснабжения Московской области на период до 2030 года	Городской округ Жуковский, Раменский муниципальный округ	2,83	273	1,2	ЗОУИТ устанавливается в размере 2 м от оси газопровода (постановление Правительства РФ от 20.11.2000 № 878)

1	2	3	4	5	6	7	8	9	10
25	Газопровод распределительный высокого давления (лулинг либо перекадка) Дн 530 мм к действующему газопроводу 1,2 МПа Дн 219 мм от КРП-16 в сторону Лыткарино	строительство	2026	Региональная программа газификации жилищно-коммунального хозяйства, промышленных и иных организаций Московской области на период 2020 – 2024 годов	Ленинский городской округ, городской округ Лыткарино	10,0	530	1,2	ЗОУИТ устанавливается в размере 2 м от оси газопровода (постановление Правительства РФ от 20.11.2000 № 878)
26	Газопровод высокого давления I категории от ГГРП «Весна» (перекадка)	реконструкция	2030	Генеральная схема газоснабжения Московской области на период до 2030 года	Городской округ Котельники, городской округ Люберцы	9,24	530	1,2	ЗОУИТ устанавливается в размере 2 м от оси газопровода (постановление Правительства РФ от 20.11.2000 № 878)
27	Газопровод распределительный высокого давления от КРП-15 в сторону н.п. Никифорово	строительство	2026	Региональная программа газификации жилищно-коммунального хозяйства, промышленных и иных организаций Московской области на период 2020 – 2024 годов	Городской округ Щёлково, городской округ Балашиха	10,0	-	1,2	ЗОУИТ устанавливается в размере 2 м от оси газопровода (постановление Правительства РФ от 20.11.2000 № 878)
28	Газопровод высокого давления ГРС 9 Ногинск - н.п. Власово - н.п. Малыгино	строительство	2030	Генеральная схема газоснабжения Московской области на период до 2030 года	Городской округ Электросталь, Павлово-Посадский городской округ	10,37	160	0,6	ЗОУИТ устанавливается в размере 2 м от оси газопровода (постановление Правительства РФ от 20.11.2000 № 878)
29	Газопровод высокого давления к н.п. Субботино	строительство	2030	Генеральная схема газоснабжения Московской области на период до 2030 года	Городской округ Электросталь, Богородский городской округ, Павлово-Посадский городской округ	5,19	-	0,6	ЗОУИТ устанавливается в размере 2 м от оси газопровода (постановление Правительства РФ от 20.11.2000 № 878)

1	2	3	4	5	6	7	8	9	10
30	Закольцовка ГРС Середняково и ГРС Полбино Егорьевского района газопроводом высокого давления 1 категории диаметром 219 мм	строительство	2030	Генеральная схема газоснабжения Московской области на период до 2030 года	Муниципальный округ Шатура, муниципальный округ Егорьевск	8,81	219	1,2	ЗОУИТ устанавливается в размере 2 м от оси газопровода (постановление Правительства РФ от 20.11.2000 № 878)
31	Закольцовка ГРС Новосидоровская и ГРС Егорьевск Егорьевского района газопроводом высокого давления 1 категории диаметром 159 мм	строительство	2030	Генеральная схема газоснабжения Московской области на период до 2030 года	Муниципальный округ Шатура, муниципальный округ Егорьевск	7,91	159	1,2	ЗОУИТ устанавливается в размере 2 м от оси газопровода (постановление Правительства РФ от 20.11.2000 № 878)
32	Газопровод высокого давления 2 категории от ГРС Черноголовка (перекладка)	реконструкция	2030	Генеральная схема газоснабжения Московской области на период до 2030 года	Богородский городской округ, городской округ Черноголовка	3,66	219	0,6	ЗОУИТ устанавливается в размере 2 м от оси газопровода (постановление Правительства РФ от 20.11.2000 № 878)
33	Газопровод распределительный высокого давления н.п. Гаврилово - н.п. Дальняя	строительство	2030	Генеральная схема газоснабжения Московской области на период до 2030 года	Богородский городской округ, Павлово-Посадский городской округ	3,99	225	0,6	ЗОУИТ устанавливается в размере 2 м от оси газопровода (постановление Правительства РФ от 20.11.2000 № 878)
34	Газопровод распределительный высокого давления н.п. Стромьинь - н.п. Стояново - н.п. Беседы	строительство	2030	Генеральная схема газоснабжения Московской области на период до 2030 года	Богородский городской округ, городской округ Черноголовка	5,84	165	0,6	ЗОУИТ устанавливается в размере 2 м от оси газопровода (постановление Правительства РФ от 20.11.2000 № 878)
35	Газопровод распределительный высокого давления 1 категории ГРС Хотьково - ГРС Икша (закольцовка)	строительство	2030	Генеральная схема газоснабжения Московской области на период до 2030 года	Сергиево-Посадский городской округ, Дмитровский муниципальный округ	10,34	219	1,2	ЗОУИТ устанавливается в размере 2 м от оси газопровода (постановление Правительства РФ от 20.11.2000 № 878)

1	2	3	4	5	6	7	8	9	10
36	Газопровод распределительный высокого давления подход к КГМ от нов. площадки КРП-13	строительство	2030	Предложения генерального плана г.Москвы	Городской округ Солнечногорск, городской округ Химки, город Москва	10,93	1000	1,2	ЗОУИТ устанавливается в размере 2 м от оси газопровода (постановление Правительства РФ от 20.11.2000 № 878)
37	Газопровод-связка высокого давления д. Брехово - р.п. Нахабино (ГРС «Андреевка» - ГРС «Снегири»)	строительство	2026	Региональная программа газификации жилищно-коммунального хозяйства, промышленных и иных организаций Московской области на период 2020–2024 годов	Городской округ Солнечногорск, городской округ Красногорск	18,0	-	0,6	ЗОУИТ устанавливается в размере 2 м от оси газопровода (постановление Правительства РФ от 20.11.2000 № 878)
38	Газопровод высокого давления к д. Пречистое сельского поселения Новопетровское с последующей газификацией	строительство	2028	Программа Правительства Московской области «Развитие газификации в Московской области до 2035 года»	Городской округ Клин, муниципальный округ Истра	12,0	219/160/110	0,6/0,3	ЗОУИТ устанавливается в размере 2 м от оси газопровода (постановление Правительства РФ от 20.11.2000 № 878)
39	Газопровод распределительный высокого давления к н.п. Платунино (г.о. Талдомский)	строительство	2030	Генеральная схема газоснабжения Московской области на период до 2030 года	Городской округ Дубна, Талдомский городской округ	5,38	-	0,6	ЗОУИТ устанавливается в размере 2 м от оси газопровода (постановление Правительства РФ от 20.11.2000 № 878)
40	Газопровод-связка высокого давления с. Никольское сельского поселения Волковского Рузского городского округа – с. Онуфриево сельского поселения Онуфриевское городского округа Истра (ГРС «Пагубино» – ГРС «Г Лобово»)	строительство	2029	Программа Правительства Московской области «Развитие газификации в Московской области до 2035 года»	Одинцовский городской округ, муниципальный округ Истра	18,0	273	1,2	ЗОУИТ устанавливается в размере 2 м от оси газопровода (постановление Правительства РФ от 20.11.2000 № 878)

1	2	3	4	5	6	7	8	9	10
41	Газопровод от КРП-21 до КРП-16	строительство	2035	Генеральная схема газоснабжения города Москвы на период до 2035 года	Чехов, городской округ Подольск, Домодедово, Ленинский	33,926	1200	1,2	ЗОУИТ устанавливается в размере 2 м от оси газопровода (постановление Правительства РФ от 20.11.2000 № 878)
42	Газопровод связи КРП-21 - КРП-10	строительство	2030	Генеральная схема газоснабжения города Москвы на период до 2035 года	Муниципальный округ Чехов, городской округ Подольск, город Москва	48,42	1200	1,2	ЗОУИТ устанавливается в размере 2 м от оси газопровода (постановление Правительства РФ от 20.11.2000 № 878)
43	Реконструкция газопровода-отвода КГМО - КРП-17 со строительством 2-й нитки	реконструкция	2029	Региональная программа газификации жилищно-коммунального хозяйства, промышленных и иных организаций Московской области на период 2020 – 2024 годов	Дмитровский муниципальный округ, городской округ Мытищи	47,0	-	5,5	Охранная зона устанавливается в размере 25 м от оси магистрального газопровода (Постановление Правительства РФ от 08.09.2017 N 1083). Зона минимальных расстояний устанавливается в соответствии с СП 36.13330.2012 «Магистральные трубопроводы» таблица 4
44	Узел подключения (крановая группа) и газопровод-отвод к ГРС Архангельское	строительство	2026	Региональная программа газификации жилищно-коммунального хозяйства, промышленных и иных организаций Московской области на период 2020 –2024 годов	Городской округ Красногорск (вблизи с. Ильинское и д. Глухово)	-	-	5,5	Охранная зона устанавливается в размере 25 м от оси магистрального газопровода (Постановление Правительства РФ от 08.09.2017 N 1083). Зона минимальных расстояний устанавливается в соответствии с СП 36.13330.2012 «Магистральные трубопроводы» таблица 4

1	2	3	4	5	6	7	8	9	10
45	Строительство газопровода-отвода и КРП-21 Этап I	строительство	2026	Региональная программа газификации жилищно-коммунального хозяйства, промышленных и иных организаций Московской области на период 2020 – 2024 годов	Муниципальный округ Чехов (вблизи с. Пешково)	1,0	-	5,5	Охранная зона устанавливается в размере 25 м от оси магистрального газопровода и 100 м от границы территории ГРС (Постановление Правительства РФ от 08.09.2017 N 1083). Зона минимальных расстояний устанавливается в соответствии с СП 36.13330.2012 «Магистральные трубопроводы» таблица 4, 5
46	Техническое перевооружение ГРС 47 Дуброво	реконструкция	2027	Региональная программа газификации жилищно-коммунального хозяйства, промышленных и иных организаций Московской области на период 2020 – 2024 годов	Городской округ Щёлково (вблизи с. Стромьинь)	1,03	-	5,5	Охранная зона устанавливается в размере 25 м от оси магистрального газопровода и 100 м от границы территории ГРС (Постановление Правительства РФ от 08.09.2017 N 1083). Зона минимальных расстояний устанавливается в соответствии с СП 36.13330.2012 «Магистральные трубопроводы» таблица 4, 5
47	Реконструкция ГРС Глебовская	реконструкция	2028	Региональная программа газификации жилищно-коммунального хозяйства, промышленных и иных организаций Московской области на период 2020 – 2024 годов	Муниципальный округ Истра (вблизи д. Горки)	-	-	5,5	Охранная зона устанавливается в размере 25 м от оси магистрального газопровода и 100 м от границы территории ГРС (Постановление Правительства РФ от 08.09.2017 N 1083). Зона минимальных расстояний устанавливается в соответствии с СП 36.13330.2012 «Магистральные трубопроводы» таблица 4, 5

1	2	3	4	5	6	7	8	9	10
48	Реконструкция ГРС Павловская Слобода	реконструкция	2026	Региональная программа газификации жилищно-коммунального хозяйства, промышленных и иных организаций Московской области на период 2020 – 2024 годов	Муниципальный округ Истра (вблизи с. Павловская Слобода)	-	-	5,5	Охранная зона устанавливается в размере 25 м от оси магистрального газопровода и 100 м от границы территории ГРС (Постановление Правительства РФ от 08.09.2017 N 1083). Зона минимальных расстояний устанавливается в соответствии с СП 36.13330.2012 «Магистральные трубопроводы» таблица 4, 5
49	Техническое перевооружение ГРС Снегири	реконструкция	2026	Региональная программа газификации жилищно-коммунального хозяйства, промышленных и иных организаций Московской области на период 2020 – 2024 годов	Муниципальный округ Истра (вблизи д. Талицы)	-	-	5,5	Охранная зона устанавливается в размере 25 м от оси магистрального газопровода и 100 м от границы территории ГРС (Постановление Правительства РФ от 08.09.2017 N 1083). Зона минимальных расстояний устанавливается в соответствии с СП 36.13330.2012 «Магистральные трубопроводы» таблица 4, 5
50	Техническое перевооружение ГРС Возрождение	реконструкция	2026	Региональная программа газификации жилищно-коммунального хозяйства, промышленных и иных организаций Московской области на период 2020 – 2024 годов	Городской округ Коломна (вблизи п. Возрождение)	-	-	5,5	Охранная зона устанавливается в размере 25 м от оси магистрального газопровода и 100 м от границы территории ГРС (Постановление Правительства РФ от 08.09.2017 N 1083). Зона минимальных расстояний устанавливается в соответствии с СП 36.13330.2012 «Магистральные трубопроводы» таблица 4, 5

1	2	3	4	5	6	7	8	9	10
51	Реконструкция ГРС Архангельское	реконструкция	2026	Региональная программа газификации жилищно-коммунального хозяйства, промышленных и иных организаций Московской области на период 2020 – 2024 годов	Городской округ Красногорск (вблизи с. Ильинское и д. Глухово)	-	-	5,5	Охранная зона устанавливается в размере 25 м от оси магистрального газопровода и 100 м от границы территории ГРС (Постановление Правительства РФ от 08.09.2017 N 1083). Зона минимальных расстояний устанавливается в соответствии с СП 36.13330.2012 «Магистральные трубопроводы» таблица 4, 5
52	Реконструкция КРП-14 с подводящими газопроводами-отводами	реконструкция	2028	Региональная программа газификации жилищно-коммунального хозяйства, промышленных и иных организаций Московской области на период 2020 – 2024 годов	Городской округ Красногорск, Одинцовский городской округ (вблизи д. Раздоры)	-	-	5,5	Охранная зона устанавливается в размере 25 м от оси магистрального газопровода и 100 м от границы территории ГРС (Постановление Правительства РФ от 08.09.2017 N 1083). Зона минимальных расстояний устанавливается в соответствии с СП 36.13330.2012 «Магистральные трубопроводы» таблица 4, 5
53	Техническое перевооружение ГРС Кутьино	реконструкция	2027	Региональная программа газификации жилищно-коммунального хозяйства, промышленных и иных организаций Московской области на период 2020 – 2024 годов	Городской округ Подольск (вблизи д. Кутьино)	-	-	5,5	Охранная зона устанавливается в размере 25 м от оси магистрального газопровода и 100 м от границы территории ГРС (Постановление Правительства РФ от 08.09.2017 N 1083). Зона минимальных расстояний устанавливается в соответствии с СП 36.13330.2012 «Магистральные трубопроводы» таблица 4, 5

1	2	3	4	5	6	7	8	9	10
54	Техническое перевооружение ГРС Авангард	реконструкция	2026	Региональная программа газификации жилищно-коммунального хозяйства, промышленных и иных организаций Московской области на период 2020 – 2024 годов	Городской округ Серпухов (вблизи п. Дома отдыха «Авангард»)	-	-	5,5	Охранная зона устанавливается в размере 25 м от оси магистрального газопровода и 100 м от границы территории ГРС (Постановление Правительства РФ от 08.09.2017 N 1083). Зона минимальных расстояний устанавливается в соответствии с СП 36.13330.2012 «Магистральные трубопроводы» таблица 4, 5
55	Реконструкция ГРС 40 Тимоново	реконструкция	2027	Региональная программа газификации жилищно-коммунального хозяйства, промышленных и иных организаций Московской области на период 2020 – 2024 годов	Городской округ Солнечногорск (вблизи д. Тимоново)	-	-	5,5	Охранная зона устанавливается в размере 25 м от оси магистрального газопровода и 100 м от границы территории ГРС (Постановление Правительства РФ от 08.09.2017 N 1083). Зона минимальных расстояний устанавливается в соответствии с СП 36.13330.2012 «Магистральные трубопроводы» таблица 4, 5
56	Реконструкция ГРС Михнево	реконструкция	2026	Региональная программа газификации жилищно-коммунального хозяйства, промышленных и иных организаций Московской области на период 2020 – 2024 годов	Городской округ Ступино (вблизи р.п. Михнево)	-	-	5,5	Охранная зона устанавливается в размере 25 м от оси магистрального газопровода и 100 м от границы территории ГРС (Постановление Правительства РФ от 08.09.2017 N 1083). Зона минимальных расстояний устанавливается в соответствии с СП 36.13330.2012 «Магистральные трубопроводы» таблица 4, 5

1	2	3	4	5	6	7	8	9	10
57	Реконструкция КРП-13	реконструкция	2026	Региональная программа газификации жилищно-коммунального хозяйства, промышленных и иных организаций Московской области на период 2020 – 2024 годов	Одинцовский городской округ, городской округ Красногорск	-	-	5,5	Охранная зона устанавливается в размере 25 м от оси магистрального газопровода и 100 м от границы территории ГРС (Постановление Правительства РФ от 08.09.2017 N 1083). Зона минимальных расстояний устанавливается в соответствии с СП 36.13330.2012 «Магистральные трубопроводы» таблица 4, 5
58	Переукладка действующего магистрального газопровода-отвода и кабеля технологической связи к ГРС «Архангельское»	реконструкция	2026	Региональная программа газификации жилищно-коммунального хозяйства, промышленных и иных организаций Московской области на период 2020 – 2024 годов	Городской округ Красногорск	0,3	-	5,5	Охранная зона устанавливается в размере 25 м от оси магистрального газопровода (Постановление Правительства РФ от 08.09.2017 N 1083). Зона минимальных расстояний устанавливается в соответствии с СП 36.13330.2012 «Магистральные трубопроводы» таблица 4
59	Реконструкция газопровода-отвода и ГРС «Селятино» со строительством КРП-20	реконструкция	2026	Региональная программа газификации жилищно-коммунального хозяйства, промышленных и иных организаций Московской области на период 2020 – 2024 годов	Одинцовский городской округ, Наро-Фоминский городской округ	-	-	5,5	Охранная зона устанавливается в размере 25 м от оси магистрального газопровода и 100 м от границы территории ГРС (Постановление Правительства РФ от 08.09.2017 N 1083). Зона минимальных расстояний устанавливается в соответствии с СП 36.13330.2012 «Магистральные трубопроводы» таблица 4, 5

1	2	3	4	5	6	7	8	9	10
60	Строительство газопровода-закольцовки ГРС «Новые Поселки» – ГРС»Лен. Сергиевский» (д. Кувакино – д. Сельниково)	строительство	2027	Программа Правительства Московской области «Развитие газификации в Московской области до 2035 года»	Муниципальный округ Егорьевск, городской округ Коломна	2,50	-	1,2	ЗОУИТ устанавливается в размере 2 м от оси газопровода (постановление Правительства РФ от 20.11.2000 № 878)
61	Строительство газопровода-связки д. Дор - д. Семейники (ГРС «Шаховская» - ГРС «Павлицево») для выполнения мероприятий по подключению (технологическому присоединению) объектов капитального строительства к сетям газораспределения	строительство	2027	Программа Правительства Московской области «Развитие газификации в Московской области до 2035 года»	Муниципальный округ Шаховская, Можайский муниципальный округ	3,60 км	-	1,2	ЗОУИТ устанавливается в размере 2 м от оси газопровода (постановление Правительства РФ от 20.11.2000 № 878)
62	Строительство резервного газопровода-ввода к РТС «Некрасовка» по адресу: г. Москва, ВАО, Покровская улица - ЮВАО	строительство	2026	Постановление Правительства Москвы от 14.10.2025 №2464-ПП «Об Адресной инвестиционной программе города Москвы на 2025-2028 годы»	Городской округ Люберцы, город Москва	1,26 км	630	0,6	ЗОУИТ устанавливается в размере 2 м от оси газопровода (постановление Правительства РФ от 20.11.2000 № 878)

1	2	3	4	5	6	7	8	9	10
63	Реконструкция газопровода высокого давления по адресу: Московская область, городской округ Солнечногорск, ГРС «Андреевка» – ул. Александровка (г. Зеленоград, Москва)	реконструкция	2026	Письмо исх. от 12.03.2025 №256-25; Письмо исх. от 21.04.2025 №445-25	Городской округ Солнечногорск, город Москва	1,51 км	800	0,6	ЗОУИТ устанавливается в размере 2 м от оси газопровода (постановление Правительства РФ от 20.11.2000 № 878)
64	Газопровод высокого давления $P \leq 1,2$ МПа по адресу: Московская область, г.о. Домодедово - г.о. Подольск, д. Бяконтово для газоснабжения объектов Индустриального парка «Южный»	строительство	2026	Письмо исх. от 11.09.2024 №67-24	Городской округ Подольск, городской округ Домодедово	4,55 км	219	1,2	ЗОУИТ устанавливается в размере 2 м от оси газопровода (постановление Правительства РФ от 20.11.2000 № 878)

Перечень сокращений:

ГГРП – головной газорегуляторный пункт;
 ГРП – газораспределительный пункт;
 ГРПБ – газорегуляторный пункт блочный;
 ГРС – газораспределительная станция;
 КРП – контрольно-распределительный пункт;
 КГМ – кольцевой газопровод города Москвы;
 КГМО – кольцевой газопровод Московской области.

2.6.4. Планируемых объекты регионального значения в области социального обслуживания населения Московской области

*Предложение СТП МО – ОПГР – в соответствии с расчетами по РНП МО (Местоположение объекта уточняется при разработке генерального плана городского округа, при включении в Госпрограмму и при проведении конкурсных процедур на проектирование и строительство объекта)

Номер на карте	Наименование объекта	Статус (планируемый к размещению, планируемый к реконструкции)	Основание для размещения	Наименование муниципального образования	Местоположение	Территория, га
1	2	3	4	5	6	7
1	Универсальный комплексный центр социального обслуживания населения (УКЦСОН)	Планируемый к размещению	*	Городской округ Балашиха	г. Балашиха (жилые микрорайоны)	***
2	Универсальный комплексный центр социального обслуживания населения (УКЦСОН)	Планируемый к размещению	*	Городской округ Балашиха	г. Балашиха (жилые микрорайоны)	***
3	Универсальный комплексный центр социального обслуживания населения (УКЦСОН)	Планируемый к размещению	*	Городской округ Балашиха	г. Балашиха (жилые микрорайоны)	***
4	Универсальный комплексный центр социального обслуживания населения (УКЦСОН)	Планируемый к размещению	*	Городской округ Балашиха	г. Балашиха (жилые микрорайоны)	***
5	Универсальный комплексный центр социального обслуживания населения (УКЦСОН)	Планируемый к размещению	*	Городской округ Балашиха	г. Балашиха (жилые микрорайоны)	***
6	Универсальный комплексный центр социального обслуживания населения (УКЦСОН)	Планируемый к размещению	*	Городской округ Балашиха	г. Балашиха (жилые микрорайоны)	***
7	Универсальный комплексный центр социального обслуживания населения (УКЦСОН)	Планируемый к размещению	*	Городской округ Балашиха	г. Балашиха (жилые микрорайоны)	***
8	Универсальный комплексный центр социального обслуживания населения (УКЦСОН)	Планируемый к размещению	*	Городской округ Балашиха	г. Балашиха (жилые микрорайоны)	***
13	Универсальный комплексный центр социального обслуживания населения (УКЦСОН)	Планируемый к размещению	*	Богородский городской округ	г. Ногинск, ул. Аэроklubная	***
14	Универсальный комплексный центр социального обслуживания населения (УКЦСОН)	Планируемый к размещению	*	Богородский городской округ	г. Ногинск, ул. Бабушкина	***

1	2	3	4	5	6	7
15	Универсальный комплексный центр социального обслуживания населения (УКЦСОН)	Планируемый к размещению	*	Богородский городской округ	г. Ногинск, ул. Богородская (на территории планируемой индивидуальной жилой застройки)	***
16	Универсальный комплексный центр социального обслуживания населения (УКЦСОН)	Планируемый к размещению	*	Богородский городской округ	г. Старая Кулава, ул. Кирова	***
17	Универсальный комплексный центр социального обслуживания населения (УКЦСОН)	Планируемый к размещению	*	Богородский городской округ	г. Электроугли, продолжение ул. Школьная	***
18	Универсальный комплексный центр социального обслуживания населения (УКЦСОН)	Планируемый к размещению	*	Богородский городской округ	пгт. Обухово, ул. Энтузиастов	***
19	Универсальный комплексный центр социального обслуживания населения (УКЦСОН)	Планируемый к размещению	*	Городской округ Власиха	п. Власиха, ул. Маршала Жукова	***
20	Универсальный комплексный центр социального обслуживания населения (УКЦСОН)	Планируемый к размещению	*	Волоколамский муниципальный округ	г. Волоколамск, Ново-Солдатский переулок	***
22	Универсальный комплексный центр социального обслуживания населения (УКЦСОН)	Планируемый к размещению	*	Городской округ Воскресенск	г. Воскресенск	***
23	Универсальный комплексный центр социального обслуживания населения (УКЦСОН)	Планируемый к размещению	*	Городской округ Воскресенск	с. Конобеево	***
24	Универсальный комплексный центр социального обслуживания населения (УКЦСОН)	Планируемый к размещению	*	Городской округ Воскресенск	г. Белоозерский	***
29	Универсальный комплексный центр социального обслуживания населения (УКЦСОН)	Планируемый к размещению	*	Дмитровский муниципальный округ	г. Дмитров, мкр. № 5	***
30	Универсальный комплексный центр социального обслуживания населения (УКЦСОН)	Планируемый к размещению	*	Дмитровский муниципальный округ	г. Дмитров, мкр. Заречье	***
31	Универсальный комплексный центр социального обслуживания населения (УКЦСОН)	Планируемый к размещению	*	Дмитровский муниципальный округ	г. Яхрома, ул. Ленина	***
32	Универсальный комплексный центр социального обслуживания населения (УКЦСОН)	Планируемый к размещению	*	Дмитровский муниципальный округ	д. Кузяево, восточнее деревни, вдоль А-107	***

1	2	3	4	5	6	7
33	Универсальный комплексный центр социального обслуживания населения (УКЦСОН)	Планируемый к размещению	*	Дмитровский муниципальный округ	п. совхоза «Останкино», ул. Дорожная	***
34	Универсальный комплексный центр социального обслуживания населения (УКЦСОН)	Планируемый к размещению	*	Дмитровский муниципальный округ	пгт. Некрасовский, юго-запад	***
37	Универсальный комплексный центр социального обслуживания населения (УКЦСОН)	Планируемый к размещению	*	Дмитровский муниципальный округ	пгт. Деденево, ул. Заречная	***
40	Универсальный комплексный центр социального обслуживания населения (УКЦСОН)	Планируемый к размещению	*	Городской округ Долгопрудный	микрорайон в южной части города	***
41	Универсальный комплексный центр социального обслуживания населения (УКЦСОН)	Планируемый к размещению	*	Городской округ Домодедово	г. Домодедово, мкр. Западный, ул. Триумфальная	***
42	Универсальный комплексный центр социального обслуживания населения (УКЦСОН)	Планируемый к размещению	*	Городской округ Домодедово	г. Домодедово, мкр. Авиационный, ул. Чкалова	***
43	Универсальный комплексный центр социального обслуживания населения (УКЦСОН)	Планируемый к размещению	*	Городской округ Домодедово	г. Домодедово, мкр. Белые Столбы, ул. Мечты	***
44	Универсальный комплексный центр социального обслуживания населения (УКЦСОН)	Планируемый к размещению	*	Городской округ Домодедово	г. Домодедово, мкр. Северный- Каллеро	***
45	Универсальный комплексный центр социального обслуживания населения (УКЦСОН)	Планируемый к размещению	*	Городской округ Домодедово	г. Домодедово, мкр. Белые Столбы, д. Данилово	***
217	Универсальный комплексный центр социального обслуживания населения (УКЦСОН)	Планируемый к размещению	*	Городской округ Домодедово	Домодедовское ш., п. племзавода Константиновское	***
218	Универсальный комплексный центр социального обслуживания населения (УКЦСОН)	Планируемый к размещению	*	Городской округ Домодедово	д. Гальчино	***
46	Универсальный комплексный центр социального обслуживания населения (УКЦСОН)	Планируемый к размещению	*	Городской округ Дубна	г. Дубна, в районе ул. Юркино	***
47	Универсальный комплексный центр социального обслуживания населения (УКЦСОН)	Планируемый к размещению	*	Городской округ Дубна	г. Дубна, ул. Макаренко, 40	***

1	2	3	4	5	6	7
48	Психоневрологический интернат	Планируемый к размещению	Программа МО «Строительство объектов социальной инфраструктуры»	Муниципальный округ Егорьевск	д. Полдино	***
49	Универсальный комплексный центр социального обслуживания населения (УКЦСОН)	Планируемый к размещению	*	Муниципальный округ Егорьевск	г. Егорьевск, ул. Жукова гора	***
50	Универсальный комплексный центр социального обслуживания населения (УКЦСОН)	Планируемый к размещению	*	Городской округ Жуковский	во встроено-пристроенных помещениях планируемых жилых домов на территории «Правый берег р. Москва»	***
51	Универсальный комплексный центр социального обслуживания населения (УКЦСОН)	Планируемый к размещению	*	Городской округ Жуковский	во встроено-пристроенных помещениях планируемых жилых домов на территории «5А микрорайон»	***
52	Универсальный комплексный центр социального обслуживания населения (УКЦСОН)	Планируемый к размещению	*	Городской округ Жуковский	на территории нового среднеэтажного жилищного строительства «Национальный центр авиастроения»	***
53	Универсальный комплексный центр социального обслуживания населения (УКЦСОН)	Планируемый к размещению	*	Городской округ Жуковский	Концепция развития земельных участков с кадастровыми номерами: 50:23:0030151:28, 50:23:0030151:29, 50:23:0030151:3, 50:52:0010110:91, 50:52:0010110:8252	***
54	Универсальный комплексный центр социального обслуживания населения (УКЦСОН)	Планируемый к размещению	*	Муниципальный округ Зарайск	г. Зарайск	***
55	Универсальный комплексный центр социального обслуживания населения (УКЦСОН)	Планируемый к размещению	*	Муниципальный округ Истра	г. Истра	***
56	Универсальный комплексный центр социального обслуживания населения (УКЦСОН)	Планируемый к размещению	*	Муниципальный округ Истра	п. Красный поселок	***

1	2	3	4	5	6	7
57	Универсальный комплексный центр социального обслуживания населения (УКЦСОН)	Планируемый к размещению	*	Муниципальный округ Истра	г. Дедовск	***
58	Универсальный комплексный центр социального обслуживания населения (УКЦСОН)	Планируемый к размещению	*	Муниципальный округ Истра	пгт. Снегири	***
59	Универсальный комплексный центр социального обслуживания населения (УКЦСОН)	Планируемый к размещению	*	Городской округ Кашира	д. Хитровка	***
60	УКЦ для ГКУСО МО «Каширский специализированный социально-реабилитационный центр для несовершеннолетних «Семья»	Планируемый к размещению	Программа МО «Строительство объектов социальной инфраструктуры»	Городской округ Кашира	г. Кашира	***
65	Универсальный комплексный центр социального обслуживания населения (УКЦСОН)	Планируемый к размещению	*	Городской округ Коломна	г. Коломна, Подпики	***
66	Универсальный комплексный центр социального обслуживания населения (УКЦСОН)	Планируемый к размещению	*	Городской округ Коломна	г. Коломна, р-н Колычево	***
67	Универсальный комплексный центр социального обслуживания населения (УКЦСОН)	Планируемый к размещению	*	Городской округ Коломна	г. Коломна, овраг в р-не Юбилейная	***
69	Универсальный комплексный центр социального обслуживания населения (УКЦСОН)	Планируемый к размещению	*	Городской округ Королёв	Территория между ул. Советская и веткой МЖД направления на Фрязино, границей го Королев, берегом р. Клязьма	***
70	Универсальный комплексный центр социального обслуживания населения (УКЦСОН)	Планируемый к размещению	*	Городской округ Королёв	ул. Легостаева	***
71	Универсальный комплексный центр социального обслуживания населения (УКЦСОН)	Планируемый к размещению	*	Городской округ Королёв	Королев, жилые микрорайоны (строительные кварталы) № 12 и № 17	***
72	«Королевский дом-интернат для престарелых и инвалидов «Дом ветеранов» (здание взамен существующего)	Планируемый к размещению	Программа МО «Строительство объектов социальной инфраструктуры»	Городской округ Королёв	г. Королев, мкр. Первомайский, ул. Кирова	***

1	2	3	4	5	6	7
73	Универсальный комплексный центр социального обслуживания населения (УКЦСОН)	Планируемый к размещению	*	Городской округ Котельники	г. Котельники, микрорайон Ковровый, улица Новая	***
74	Универсальный комплексный центр социального обслуживания населения (УКЦСОН)	Планируемый к размещению	*	Городской округ Красногорск	г. Красногорск, ул. Карбышева, д.4 (на базе планируемого корпуса ГБ №1)	***
75	Универсальный комплексный центр социального обслуживания населения (УКЦСОН)	Планируемый к размещению	*	Городской округ Красногорск	г. Красногорск, ул. Речная	***
76	Универсальный комплексный центр социального обслуживания населения (УКЦСОН)	Планируемый к размещению	*	Городской округ Красногорск	г. Красногорск, ул. Б. Горожанкинских	***
77	Универсальный комплексный центр социального обслуживания населения (УКЦСОН)	Планируемый к размещению	*	Городской округ Красногорск	г. Красногорск, мкр. «Теплый Бетон»	***
78	Универсальный комплексный центр социального обслуживания населения (УКЦСОН)	Планируемый к размещению	*	Городской округ Красногорск	г. Красногорск, ул. Московская	***
79	Универсальный комплексный центр социального обслуживания населения (УКЦСОН)	Планируемый к размещению	*	Городской округ Красногорск	шт. Нахабино, ул. Панфилова 19	***
80	Универсальный комплексный центр социального обслуживания населения (УКЦСОН)	Планируемый к размещению	*	Городской округ Красногорск	д. Козино	***
81	Универсальный комплексный центр социального обслуживания населения (УКЦСОН)	Планируемый к размещению	*	Городской округ Красногорск	п. Ильинское-Усово	***
82	Универсальный комплексный центр социального обслуживания населения (УКЦСОН)	Планируемый к размещению	*	Городской округ Красногорск	с. Петрово-Дальнее	***
83	Универсальный комплексный центр социального обслуживания населения (УКЦСОН)	Планируемый к размещению	*	Городской округ Красногорск	шт. Отрадное	***
84	Универсальный комплексный центр социального обслуживания населения (УКЦСОН)	Планируемый к размещению	*	Городской округ Красногорск	г. Красногорск, мкр. Павшинская пойма, ул. им. Зверева	***
85	Красногорский дом ветеранов (дом-интернат)	Планируемый к размещению	*	Городской округ Красногорск	г. Красногорск	***

1	2	3	4	5	6	7
86	Универсальный комплексный центр социального обслуживания населения (УКЦСОН)	Планируемый к размещению	*	ЗАТО городской округ Краснознаменск	г. Краснознаменск встроенно-пристроенный в реконструируемом мкр.1 «А»	***
87	Универсальный комплексный центр социального обслуживания населения (УКЦСОН)	Планируемый к размещению	*	Ленинский городской округ	д. Жабкино	***
88	Универсальный комплексный центр социального обслуживания населения (УКЦСОН)	Планируемый к размещению	*	Ленинский городской округ	пгт. Измайлово	***
89	Универсальный комплексный центр социального обслуживания населения (УКЦСОН)	Планируемый к размещению	*	Ленинский городской округ	г. Видное	***
90	Универсальный комплексный центр социального обслуживания населения (УКЦСОН)	Планируемый к размещению	*	Ленинский городской округ	г. Видное	***
91	Универсальный комплексный центр социального обслуживания населения (УКЦСОН)	Планируемый к размещению	*	Ленинский городской округ	д. Сапроново	***
92	Универсальный комплексный центр социального обслуживания населения (УКЦСОН)	Планируемый к размещению	*	Ленинский городской округ	д. Сапроново	***
93	Универсальный комплексный центр социального обслуживания населения (УКЦСОН)	Планируемый к размещению	*	Ленинский городской округ	пгт. Мисайлово	***
94	Универсальный комплексный центр социального обслуживания населения (УКЦСОН)	Планируемый к размещению	*	Ленинский городской округ	д. Коробово	***
95	Универсальный комплексный центр социального обслуживания населения (УКЦСОН)	Планируемый к размещению	*	Ленинский городской округ	д. Богланиха	***
96	Универсальный комплексный центр социального обслуживания населения (УКЦСОН)	Планируемый к размещению	*	Ленинский городской округ	д. Дальние Пруды	***
97	Универсальный комплексный центр социального обслуживания населения (УКЦСОН)	Планируемый к размещению	*	Ленинский городской округ	пгт. Молоково	***
98	Универсальный комплексный центр социального обслуживания населения (УКЦСОН)	Планируемый к размещению	*	Ленинский городской округ	с. Остров	***

1	2	3	4	5	6	7
99	Универсальный комплексный центр социального обслуживания населения (УКЦСОН)	Планируемый к размещению	*	Ленинский городской округ	п. совхоза им. Ленина	***
100	Универсальный комплексный центр социального обслуживания населения (УКЦСОН)	Планируемый к размещению	*	Ленинский городской округ	г. Видное	***
219	Универсальный комплексный центр социального обслуживания населения (УКЦСОН)	Планируемый к размещению	*	Городской округ Лобня	г. Лобня, Краснополяское ш.	***
103	Универсальный комплексный центр социального обслуживания населения (УКЦСОН)	Планируемый к размещению	*	Городской округ Лосино-Петровский	ПР Лосино-Петровский	***
104	Универсальный комплексный центр социального обслуживания населения (УКЦСОН)	Планируемый к размещению	*	Городской округ Лосино-Петровский	ПР Свердловский	***
105	Универсальный комплексный центр социального обслуживания населения (УКЦСОН)	Планируемый к размещению	*	Муниципальный округ Лотошино	шт. Лотошино	***
106	Универсальный комплексный центр социального обслуживания населения (УКЦСОН)	Планируемый к размещению	*	Городской округ Лыткарино	г. Лыткарино, долина Москва реки	***
107	Универсальный комплексный центр социального обслуживания населения (УКЦСОН)	Планируемый к размещению	*	Городской округ Лыткарино	г. Лыткарино, ЗУ 50:53:0010206:5968	***
108	Универсальный комплексный центр социального обслуживания населения (УКЦСОН)	Планируемый к размещению	*	Городской округ Люберцы	шт. Красново, в районе Кореневского поля	***
26	Универсальный комплексный центр социального обслуживания населения (УКЦСОН)	Планируемый к размещению	*	Городской округ Люберцы	г. Дзержинский, ул. Доркина	***
27	Универсальный комплексный центр социального обслуживания населения (УКЦСОН)	Планируемый к размещению	*	Городской округ Люберцы	г. Дзержинский	***
109	Универсальный комплексный центр социального обслуживания населения (УКЦСОН)	Планируемый к размещению	*	Городской округ Люберцы	г. Люберцы, мкр. 3-3А	***
110	Универсальный комплексный центр социального обслуживания населения (УКЦСОН)	Планируемый к размещению	*	Городской округ Люберцы	шт. Малаховка, в районе ул. Калинина и ул. Гаражная	***

1	2	3	4	5	6	7
111	Универсальный комплексный центр социального обслуживания населения (УКЦСОН)	Планируемый к размещению	*	Городской округ Люберцы	пгт. Октябрьский, в районе ул. Ленина и ул. Гоголя	***
112	Универсальный комплексный центр социального обслуживания населения (УКЦСОН)	Планируемый к размещению	*	Городской округ Люберцы	пгт. Томилино	***
167	Универсальный комплексный центр социального обслуживания населения (УКЦСОН)	Планируемый к размещению	*	Городской округ Люберцы	д. Острова	***
168	Универсальный комплексный центр социального обслуживания населения (УКЦСОН)	Планируемый к размещению	*	Городской округ Люберцы	д. Михнево	***
115	Универсальный комплексный центр социального обслуживания населения (УКЦСОН)	Планируемый к размещению	*	Можайский муниципальный округ	д. Кусково	***
116	Универсальный комплексный центр социального обслуживания населения (УКЦСОН)	Планируемый к размещению	*	Можайский муниципальный округ	г. Можайск, ул. Леоновская	***
117	Универсальный комплексный центр социального обслуживания населения (УКЦСОН)	Планируемый к размещению	*	Можайский муниципальный округ	д. Люльки	***
118	Универсальный комплексный центр социального обслуживания населения (УКЦСОН)	Планируемый к размещению	*	Можайский муниципальный округ	д. Некрасово	***
119	Универсальный комплексный центр социального обслуживания населения (УКЦСОН)	Планируемый к размещению	*	Городской округ Мытищи	г. Мытищи, микрорайон № 16	***
120	Универсальный комплексный центр социального обслуживания населения (УКЦСОН)	Планируемый к размещению	*	Городской округ Мытищи	д. Сухарево	***
121	Универсальный комплексный центр социального обслуживания населения (УКЦСОН)	Планируемый к размещению	*	Городской округ Мытищи	г. Мытищи, ул. Пролетарская	***
122	Универсальный комплексный центр социального обслуживания населения (УКЦСОН)	Планируемый к размещению	*	Городской округ Мытищи	д. Аббакумово	***
123	Универсальный комплексный центр социального обслуживания населения (УКЦСОН)	Планируемый к размещению	*	Городской округ Мытищи	д. Ульянково	***

1	2	3	4	5	6	7
124	Универсальный комплексный центр социального обслуживания населения (УКЦСОН)	Планируемый к размещению	*	Городской округ Мытищи	д. Шолохово	***
125	Универсальный комплексный центр социального обслуживания населения (УКЦСОН)	Планируемый к размещению	*	Городской округ Мытищи	д. Хлябово	***
126	Универсальный комплексный центр социального обслуживания населения (УКЦСОН)	Планируемый к размещению	*	Городской округ Мытищи	г. Мытищи	***
127	Универсальный комплексный центр социального обслуживания населения (УКЦСОН)	Планируемый к размещению	*	Наро-Фоминский городской округ	г. Наро-Фоминск	***
128	Универсальный комплексный центр социального обслуживания населения (УКЦСОН)	Планируемый к размещению	*	Наро-Фоминский городской округ	п. Новая Ольховка	***
129	Универсальный комплексный центр социального обслуживания населения (УКЦСОН)	Планируемый к размещению	*	Наро-Фоминский городской округ	г. Апрелевка	***
131	Универсальный комплексный центр социального обслуживания населения (УКЦСОН)	Планируемый к размещению	*	Наро-Фоминский городской округ	г. Наро-Фоминск	***
132	Универсальный комплексный центр социального обслуживания населения (УКЦСОН)	Планируемый к размещению	*	Одинцовский городской округ	г. Одинцово, ЖК «Гусарская баллада»	***
134	Универсальный комплексный центр социального обслуживания населения (УКЦСОН)	Планируемый к размещению	*	Одинцовский городской округ	д. Шарапово	***
135	Универсальный комплексный центр социального обслуживания населения (УКЦСОН)	Планируемый к размещению	*	Одинцовский городской округ	г. Кубинка, ул. Колхозная	***
136	Универсальный комплексный центр социального обслуживания населения (УКЦСОН)	Планируемый к размещению	*	Одинцовский городской округ	пгт. Большие Вяземы, Городок-17	***
137	Универсальный комплексный центр социального обслуживания населения (УКЦСОН)	Планируемый к размещению	*	Одинцовский городской округ	г. Одинцово, мкр 8	***
138	Универсальный комплексный центр социального обслуживания населения (УКЦСОН)	Планируемый к размещению	*	Одинцовский городской округ	г. Одинцово, территория между ул. Западной и ул. Садовой	***

1	2	3	4	5	6	7
139	Универсальный комплексный центр социального обслуживания населения (УКЦСОН)	Планируемый к размещению	*	Одинцовский городской округ	с. Ершово	***
140	Универсальный комплексный центр социального обслуживания населения (УКЦСОН)	Планируемый к размещению	*	Одинцовский городской округ	с. Жаворонки	***
141	Универсальный комплексный центр социального обслуживания населения (УКЦСОН)	Планируемый к размещению	*	Одинцовский городской округ	пгт. Новоивановское	***
142	Универсальный комплексный центр социального обслуживания населения (УКЦСОН)	Планируемый к размещению	*	Одинцовский городской округ	г. Зенигород, микрорайон Сулоново	***
143	Универсальный комплексный центр социального обслуживания населения (УКЦСОН)	Планируемый к размещению	*	Одинцовский городской округ	г. Звенигород, бывший микрорайон Южный	***
144	Универсальный комплексный центр социального обслуживания населения (УКЦСОН)	Планируемый к размещению	*	Одинцовский городской округ	г. Одинцово	***
145	Универсальный комплексный центр социального обслуживания населения (УКЦСОН)	Планируемый к размещению	*	Одинцовский городской округ	пгт. Заречье	***
147	Универсальный комплексный центр социального обслуживания населения (УКЦСОН)	Планируемый к размещению	*	Орехово-Зуевский городской округ	г. Орехово-Зуево, пр-д Моторный	***
148	«Куровской психоневрологический интернат» (реконструкция)	Планируемый к реконструкции	*	Орехово-Зуевский городской округ	г. Куровское	***
149	Универсальный комплексный центр социального обслуживания населения (УКЦСОН)	Планируемый к размещению	*	Павлово-Посадский городской округ	г. Павловский Посад	***
150	Универсальный комплексный центр социального обслуживания населения (УКЦСОН)	Планируемый к размещению	*	Павлово-Посадский городской округ	пгт. Большие Дворы, между ул. Кирова и ул. Руфины Красавиной	***
152	Универсальный комплексный центр социального обслуживания населения (УКЦСОН)	Планируемый к размещению	*	Павлово-Посадский городской округ	г. Электрогорск, ул. Семашко, д. 1	***
153	Универсальный комплексный центр социального обслуживания населения (УКЦСОН)	Планируемый к размещению	*	Городской округ Подольск	г. Подольск, ул. Госпитальная	***
154	Универсальный комплексный центр социального обслуживания населения (УКЦСОН)	Планируемый к размещению	*	Городской округ Подольск	г. Подольск, ул. Высотная	***

1	2	3	4	5	6	7
155	Универсальный комплексный центр социального обслуживания населения (УКЦСОН)	Планируемый к размещению	*	Городской округ Подольск	г. Подольск, ул. Рошинская	***
156	Универсальный комплексный центр социального обслуживания населения (УКЦСОН)	Планируемый к размещению	*	Городской округ Подольск	г. Подольск, Плещеевская улица	***
157	Универсальный комплексный центр социального обслуживания населения (УКЦСОН)	Планируемый к размещению	*	Городской округ Подольск	г. Подольск, ул. Трудовая	***
158	Универсальный комплексный центр социального обслуживания населения (УКЦСОН)	Планируемый к размещению	*	Городской округ Подольск	Мкр. Климовск, ул. Советская	***
159	Универсальный комплексный центр социального обслуживания населения (УКЦСОН)	Планируемый к размещению	*	Городской округ Подольск	Мкр. Львовский, ул. Пролетарская	***
160	Универсальный комплексный центр социального обслуживания населения (УКЦСОН)	Планируемый к размещению	*	Городской округ Подольск	д. Федоково	***
161	Универсальный комплексный центр социального обслуживания населения (УКЦСОН)	Планируемый к размещению	*	Городской округ Пушкинский	пгт. Софрино	***
162	Универсальный комплексный центр социального обслуживания населения (УКЦСОН)	Планируемый к размещению	*	Городской округ Пушкинский	п. Челюскинский	***
163	Универсальный комплексный центр социального обслуживания населения (УКЦСОН)	Планируемый к размещению	*	Городской округ Пушкинский	г. Пушкино	***
164	Универсальный комплексный центр социального обслуживания населения (УКЦСОН)	Планируемый к размещению	*	Городской округ Пушкинский	г. Ивантеевка, ул. Первомайская	***
166	Универсальный комплексный центр социального обслуживания населения (УКЦСОН)	Планируемый к размещению	*	Раменский муниципальный округ	г. Раменское, мкр. Холодово	***
169	Универсальный комплексный центр социального обслуживания населения (УКЦСОН)	Планируемый к размещению	*	Раменский муниципальный округ	пгт. Удельная	***
170	Универсальный комплексный центр социального обслуживания населения (УКЦСОН)	Планируемый к размещению	*	Раменский муниципальный округ	д. Нижнее Мячково	***

1	2	3	4	5	6	7
171	Универсальный комплексный центр социального обслуживания населения (УКЦСОН)	Планируемый к размещению	*	Раменский муниципальный округ	г. Раменское	***
172	Универсальный комплексный центр социального обслуживания населения (УКЦСОН)	Планируемый к размещению	*	Раменский муниципальный округ	с. Кривцы	***
146	Универсальный комплексный центр социального обслуживания населения (УКЦСОН)	Планируемый к размещению	*	Раменский муниципальный округ	п. Денежниково	***
221	Универсальный комплексный центр социального обслуживания населения (УКЦСОН)	Планируемый к размещению	*	Раменский муниципальный округ	с. Никитское	***
173	Универсальный комплексный центр социального обслуживания населения (УКЦСОН)	Планируемый к размещению	*	Городской округ Реутов	г. Реутов	***
175	Универсальный комплексный центр социального обслуживания населения (УКЦСОН)	Планируемый к размещению	*	Рузский муниципальный округ	г. Руза	***
176	Универсальный комплексный центр социального обслуживания населения (УКЦСОН)	Планируемый к размещению	*	Рузский муниципальный округ	пгт. Гучково	***
177	Универсальный комплексный центр социального обслуживания населения (УКЦСОН)	Планируемый к размещению	*	Сергиево-Посадский городской округ	г. Сергиев Посад, ул. Шевченко	***
178	Универсальный комплексный центр социального обслуживания населения (УКЦСОН)	Планируемый к размещению	*	Сергиево-Посадский городской округ	г. Краснозаводск, ул. 40 лет Победы	***
179	Универсальный комплексный центр социального обслуживания населения (УКЦСОН)	Планируемый к размещению	*	Сергиево-Посадский городской округ	г. Хотьково	***
182	Универсальный комплексный центр социального обслуживания населения (УКЦСОН)	Планируемый к размещению	*	Городской округ Серпухов	г. Протвино, восточная часть	***
183	Универсальный комплексный центр социального обслуживания населения (УКЦСОН)	Планируемый к размещению	*	Городской округ Серпухов	г. Серпухов, ул. Центральная	***
184	Универсальный комплексный центр социального обслуживания населения (УКЦСОН)	Планируемый к размещению	*	Городской округ Серпухов	г. Серпухов, ул. Чкаловская	***

1	2	3	4	5	6	7
185	Универсальный комплексный центр социального обслуживания населения (УКЦСОН)	Планируемый к размещению	*	Городской округ Серпухов	г. Серпухов, мкр. «Ивановские дворики»	***
187	Универсальный комплексный центр социального обслуживания населения (УКЦСОН)	Планируемый к размещению	*	Городской округ Солнечногорск	г. Солнечногорск, мкр. Рекино-2	***
188	Универсальный комплексный центр социального обслуживания населения (УКЦСОН)	Планируемый к размещению	*	Городской округ Солнечногорск	пгт. Радумля	***
189	Универсальный комплексный центр социального обслуживания населения (УКЦСОН)	Планируемый к размещению	*	Городской округ Солнечногорск	пгт. Голубое	***
190	Универсальный комплексный центр социального обслуживания населения (УКЦСОН)	Планируемый к размещению	*	Городской округ Солнечногорск	д. Горетовка	***
191	Универсальный комплексный центр социального обслуживания населения (УКЦСОН)	Планируемый к размещению	*	Городской округ Ступино	д. Горбеево	***
192	Универсальный комплексный центр социального обслуживания населения (УКЦСОН)	Планируемый к размещению	*	Городской округ Ступино	На территории планируемой жилой застройки г. Ступино	***
193	Универсальный комплексный центр социального обслуживания населения (УКЦСОН)	Планируемый к размещению	*	Городской округ Ступино	пгт. Михнево	***
194	Универсальный комплексный центр социального обслуживания населения (УКЦСОН)	Планируемый к размещению	*	Талдомский городской округ	пгт. Вербилки	***
195	Универсальный комплексный центр социального обслуживания населения (УКЦСОН)	Планируемый к размещению	*	Городской округ Фрязино	г. Фрязино, ул. Полевая	***
196	Универсальный комплексный центр социального обслуживания населения (УКЦСОН)	Планируемый к размещению	*	Городской округ Химки	мкр. Сходня, ул. Горная, д. 8	***
197	Универсальный комплексный центр социального обслуживания населения (УКЦСОН)	Планируемый к размещению	*	Городской округ Химки	мкр. Клязьма- Старбеево	***
198	Универсальный комплексный центр социального обслуживания населения (УКЦСОН)	Планируемый к размещению	*	Городской округ Химки	мкр. Новые Химки	***

1	2	3	4	5	6	7
199	Универсальный комплексный центр социального обслуживания населения (УКЦСОН)	Планируемый к размещению	*	Городской округ Химки	мкр. Клязьма- Старбеево	***
200	Универсальный комплексный центр социального обслуживания населения (УКЦСОН)	Планируемый к размещению	*	Городской округ Химки	д. Брехово	***
201	Универсальный комплексный центр социального обслуживания населения (УКЦСОН)	Планируемый к размещению	*	Городской округ Химки	д. Владычино	***
222	Универсальный комплексный центр социального обслуживания населения (УКЦСОН)	Планируемый к размещению	*	Городской округ Химки	г. Химки	***
202	Универсальный комплексный центр социального обслуживания населения (УКЦСОН)	Планируемый к размещению	*	Муниципальный округ Чехов	с. Дубна	***
203	Универсальный комплексный центр социального обслуживания населения (УКЦСОН)	Планируемый к размещению	*	Муниципальный округ Чехов	с. Новый Быт	***
204	Универсальный комплексный центр социального обслуживания населения (УКЦСОН)	Планируемый к размещению	*	Муниципальный округ Чехов	г. Чехов, мкрн. 6	***
205	Универсальный комплексный центр социального обслуживания населения (УКЦСОН)	Планируемый к размещению	*	Муниципальный округ Шатура	пгт. Черусти	***
207	Универсальный комплексный центр социального обслуживания населения (УКЦСОН)	Планируемый к размещению	*	Муниципальный округ Шаховская	д. Судислово	***
208	Социальный приют для детей и подростков	Планируемый к размещению	*	Городской округ Щёлково	г. Щёлково, ул. Лесная	***
209	Универсальный комплексный центр социального обслуживания населения (УКЦСОН)	Планируемый к размещению	*	Городской округ Щёлково	пгт. Фряново	***
210	Универсальный комплексный центр социального обслуживания населения (УКЦСОН)	Планируемый к размещению	*	Городской округ Щёлково	п. Литвиново	***
212	Универсальный комплексный центр социального обслуживания населения (УКЦСОН)	Планируемый к размещению	*	Городской округ Щёлково	д. Малые Петрищи	***
214	Универсальный комплексный центр социального обслуживания населения (УКЦСОН)	Планируемый к размещению	*	Городской округ Электросталь	г. Электросталь	***

1	2	3	4	5	6	7
215	Универсальный комплексный центр социального обслуживания населения (УКЦСОН)	Планируемый к размещению	*	Городской округ Электросталь	п. Елизаветино	***

2.6.5. Планируемые места погребения, находящихся в ведении Московской области

* Предложение СТП МО – ОПР – в соответствии с расчетами по РНП МО (Местоположение объекта уточняется при разработке генерального плана городского округа, при включении в Госпрограмму и при проведении конкурсных процедур на проектирование и строительство объекта)

Номер на карте	Наименование	Статус (планируемый к размещению, планируемый к реконструкции)	В соответствии с программой или иным документом	Наименование муниципального образования	Местоположение	Территория, га
1	Кладбище межмуниципальное	планируемое к размещению	*	Городской округ Балашиха	г. Балашиха, в районе Нового шоссе	20,00
2	Кладбище межмуниципальное	планируемое к размещению	*	Городской округ Домодедово	в районе д. Истомиха	60,9
3	Кладбище межмуниципальное	планируемое к размещению	*	Можайский муниципальный округ	в районе д. Киселево	33,39
4	Кладбище межмуниципальное	планируемое к размещению	*	Городской округ Коломна	в районе д. Паткино	25,91
5	Кладбище межмуниципальное	планируемое к размещению	*	Городской округ Солнечногорск	в районе д. Снопово	29,26
6	Кладбище межмуниципальное	планируемое к размещению	*	Сергиево-Посадский городской округ	в районе д. Душицево	17,12

2.6.6. Планируемые природные экологические территории Московской области регионального значения

№ п/п	Номер на карте	Название	Категория	Наименование муниципального образования	Площадь, га	Характеристика зон с особыми условиями использования территории (ЗОУИТ)
1	2	3	4	5	6	7
1	P2.1	Верхнеяхромский	ключевая природная территория	Дмитровский муниципальный округ	1355,11	Установление ЗОУИТ не требуется

1	2	3	4	5	6	7
2	P2.2	Тишковский	ключевая природная территория	Городской округ Пушкинский Дмитровский муниципальный округ	1215,49	Установление ЗОУИТ не требуется
3	P2.3	Троицко-Селецкий лес	ключевая природная территория	Городской округ Мытищи	377,21	Установление ЗОУИТ не требуется
4	P2.4	Учинская колония серых цапель	ключевая природная территория	Городской округ Мытищи	37,05	Установление ЗОУИТ не требуется
5	P2.5	Мезотрофное болото в Учинском лесопарке	ключевая природная территория	Городской округ Мытищи	54	Установление ЗОУИТ не требуется
6	P2.6	Приспевающие леса и верховое сфагновое болото Новогорского лесопарка	ключевая природная территория	Городской округ Химки	101,23	Установление ЗОУИТ не требуется
7	P2.7	Типичные участки сосново-елового леса и приспевающие ельники с дубом	ключевая природная территория	Городской округ Химки	135,55	Установление ЗОУИТ не требуется
8	P2.8	Верховое сфагновое болото	ключевая природная территория	Городской округ Химки	59,43	Установление ЗОУИТ не требуется
9	P2.9	Леса Алёшинского участка лесничества	ключевая природная территория	Городской округ Пушкинский	374,57	Установление ЗОУИТ не требуется
10	P2.10	Лес в кв. 67, 68 Гришинского участка лесничества	ключевая природная территория	Дмитровский муниципальный округ Городской округ Пушкинский	118,21	Установление ЗОУИТ не требуется
11	P2.11	Шимоновский	ключевая природная территория	Можайский муниципальный округ	322,08	Установление ЗОУИТ не требуется
12	P2.12	Средне-Исьминский массив	ключевая природная территория	Наро-Фоминский городской округ	596,9	Установление ЗОУИТ не требуется
13	P2.13	Смешанный лес Верейского участка лесничества	ключевая природная территория	Наро-Фоминский городской округ Можайский муниципальный округ	247,12	Установление ЗОУИТ не требуется
14	P2.14	Лес в кв. 66 Барыбинского участка лесничества	ключевая природная территория	Городской округ Домодедово	113,27	Установление ЗОУИТ не требуется
15	P2.15	Лес в кв. 41-43 Мещеринского участка лесничества	ключевая природная территория	Городской округ Ступино	94,75	Установление ЗОУИТ не требуется
16	P2.16	Черневский лес	ключевая природная территория	Муниципальный округ Зарайск Городской округ Кашира	342,37	Установление ЗОУИТ не требуется
17	P2.17	Быковские болота	ключевая природная территория	Дмитровский муниципальный округ Талдомский городской округ	1631,81	Установление ЗОУИТ не требуется
18	P2.18	Леса и болота Спасского участка лесничества	ключевая природная территория	Волоколамский муниципальный округ	327,88	Установление ЗОУИТ не требуется
19	P2.19	Леса и сырые луга к югу от д. Смолёво	ключевая природная территория	Орехово-Зуевский городской округ	392,54	Установление ЗОУИТ не требуется
20	P2.20	Мезотрофное болото с клюквой в Химкинском лесопарке	ключевая природная территория	Городской округ Химки	42,53	Установление ЗОУИТ не требуется

1	2	3	4	5	6	7
21	P2.21	Ельники Бакковского лесопарка	ключевая природная территория	Одинцовский городской округ	132,4	Установление ЗОУИТ не требуется
22	P2.22	Электротрогорский	ключевая природная территория	Павлово-Посадский городской округ	606,85	Установление ЗОУИТ не требуется
23	P2.23	Озёрский комплексный	ключевая природная территория	Городской округ Коломна	3007,19	Установление ЗОУИТ не требуется
24	P2.24	Леса восточной части Борщёвского л-ва	ключевая природная территория	Городской округ Клин	1623,45	Установление ЗОУИТ не требуется
25	P2.25	Леса Ядровского участка лесничества	ключевая природная территория	Муниципальный округ Шаховская	4720,02	Установление ЗОУИТ не требуется
26	P2.26	Широколиственный лес к западу от с. Мочилы	ключевая природная территория	Муниципальный округ Серебряные Пруды	621,23	Установление ЗОУИТ не требуется
27	P2.27	Хвойные леса со сфагновыми болотами и клюквой	ключевая природная территория	Волоколамский муниципальный округ	208,68	Установление ЗОУИТ не требуется
28	P2.28	Коломенский	ключевая природная территория	Городской округ Коломна	7316,45	Установление ЗОУИТ не требуется
29	P2.29	Долина реки Тростня и прилегающие леса	ключевая природная территория	Муниципальный округ Егорьевск	1587,01	Установление ЗОУИТ не требуется
30	P2.30	Савинковский	ключевая природная территория	Истра, Восход, Рузский	344,17	Установление ЗОУИТ не требуется
31	P2.31	Места произрастания печеночницы благородной	ключевая природная территория	Лосино-Петровский городской округ	844,09	Установление ЗОУИТ не требуется
32	P2.32	Рузский	ключевая природная территория	Рузский муниципальный округ	879,15	Установление ЗОУИТ не требуется
33	P2.33	Москворецко-Волжский	ключевая природная территория	Городской округ Клин	14587,38	Установление ЗОУИТ не требуется
34	P2.34	Алексеевский	ключевая природная территория	Павлово-Посадский городской округ	1396,18	Установление ЗОУИТ не требуется
35	P2.35	Сеньгинско-Польский	ключевая природная территория	Богородский городской округ	10010,74	Установление ЗОУИТ не требуется
36	P2.36	Лес в кв. 11-12, 22-23 Гришинского участка лесничества	ключевая природная территория	Орехово-Зуевский городской округ	348,35	Установление ЗОУИТ не требуется
37	P2.37	Место обитания ракитниковой желтушки	ключевая природная территория	Муниципальный округ Шатура	106,41	Установление ЗОУИТ не требуется
38	P2.38	Долина реки Неглядейки	ключевая природная территория	Дмитровский муниципальный округ Сергиево-Посадский городской округ	72,24	Установление ЗОУИТ не требуется
39	P2.39	Лесные озера у поселка Ржавки	ключевая природная территория	Городской округ Серпухов	569,55	Установление ЗОУИТ не требуется
40	P2.40	Окрестности АБС Чашниково	ключевая природная территория	Городской округ Солнечногорск	443,62	Установление ЗОУИТ не требуется

1	2	3	4	5	6	7
41	P2.41	Коренные ельники Борисовского лесничества	ключевая природная территория	Можайский муниципальный округ Наро-Фоминский городской округ	291,45	Установление ЗОУИТ не требуется
42	P2.42	Лес в кв. 61-63 Ваулинского лесничества	ключевая природная территория	Можайский муниципальный округ	256,6	Установление ЗОУИТ не требуется
43	P2.43	Городищенский лесной заказник	ключевая природная территория	Орехово-Зуевский городской округ	840,03	Установление ЗОУИТ не требуется
44	P2.44	Куровская лесная дача	ключевая природная территория	Городской округ Пушкинский	402,53	Установление ЗОУИТ не требуется
45	P2.45	Устьинский	ключевая природная территория	Муниципальный округ Егорьевск	886,61	Установление ЗОУИТ не требуется
46	P2.46	Поля-Цнинский	ключевая природная территория	Орехово-Зуевский городской округ Муниципальный округ Егорьевск	3599,75	Установление ЗОУИТ не требуется
47	P2.47	Лес в кв. 44-45, 51 Тесовского участка лесничества	ключевая природная территория	Можайский муниципальный округ	341,18	Установление ЗОУИТ не требуется
48	P2.48	Верховое болото близ пос. Некрасовский	ключевая природная территория	Дмитровский муниципальный округ	399,86	Установление ЗОУИТ не требуется
49	P2.49	Болото с морозкой и прилегающие леса	ключевая природная территория	Талдомский городской округ	1213,78	Установление ЗОУИТ не требуется
50	P2.50	Лес в кв. 14-17 Осташевского участка лесничества	ключевая природная территория	Волоколамский муниципальный округ	537,47	Установление ЗОУИТ не требуется
51	P2.51	Елово-широколиственные леса на юге Каменского лесничества	ключевая природная территория	Наро-Фоминский городской округ	292,06	Установление ЗОУИТ не требуется
52	P2.52	Болото в кв. 15 Чеховского участка лесничества	ключевая природная территория	Муниципальный округ Истра	162,96	Установление ЗОУИТ не требуется
53	P2.53	Протвинский	ключевая природная территория	Можайский муниципальный округ	1230,19	Установление ЗОУИТ не требуется
54	P2.54	Раговский овраг	ключевая природная территория	Наро-Фоминский городской округ	450,44	Установление ЗОУИТ не требуется
55	P2.55	Леса Огуднёвского участка лесничества	ключевая природная территория	Городской округ Щёлково Городской округ Черноголовка	1328,13	Установление ЗОУИТ не требуется
56	P2.56	Нижнеосётринский	ключевая природная территория	Городской округ Коломна	1572,17	Установление ЗОУИТ не требуется
57	P2.57	Чисменский	ключевая природная территория	Муниципальный округ Истра Городской округ Клин Волоколамский муниципальный округ	6453,68	Установление ЗОУИТ не требуется
58	P2.58	Дубравы Жилёвского участка лесничества	ключевая природная территория	Городской округ Ступино	453,63	Установление ЗОУИТ не требуется
59	P2.59	Леса в нижнем течении реки Пахры	ключевая природная территория	Раменский муниципальный округ Городской округ Домодедово	390,42	Установление ЗОУИТ не требуется
60	P2.60	Кучинский	ключевая природная территория	Городской округ Балашиха	1094,58	Установление ЗОУИТ не требуется

1	2	3	4	5	6	7
61	P2.61	Долина реки Любожики	ключевая природная территория	Городской округ Серпухов	22,69	Установление ЗОУИТ не требуется
62	P2.62	Долина Нары	ключевая природная территория	Наро-Фоминский городской округ	875,23	Установление ЗОУИТ не требуется
63	P2.63	Дубрава в правобережье Сетуни	ключевая природная территория	Одинцовский городской округ	90,75	Установление ЗОУИТ не требуется
64	P2.64	Елово-широколиственный лес в междуречьи Баньки и Синички	ключевая природная территория	Городской округ Красногорск	556,41	Установление ЗОУИТ не требуется
65	P2.65	Еловые и широколиственные леса Красногорского лесопарка	ключевая природная территория	Городской округ Красногорск	1214,44	Установление ЗОУИТ не требуется
66	P2.66	Старый сосново-еловый лес с серооольшаником	ключевая природная территория	Городской округ Красногорск	44,15	Установление ЗОУИТ не требуется
67	P2.67	Звенигородская биостанция МГУ и карьер "Сима"	ключевая природная территория	Одинцовский городской округ	427,54	Установление ЗОУИТ не требуется
68	P2.68	Верхнеклязьминский	ключевая природная территория	Городской округ Солнечногорск	1524,91	Установление ЗОУИТ не требуется
69	P2.69	Муракинский	ключевая природная территория	Дмитровский муниципальный округ	399,32	Установление ЗОУИТ не требуется
70	P2.70	Пойма Гжелки	ключевая природная территория	Дмитровский муниципальный округ	260,35	Установление ЗОУИТ не требуется
71	P2.71	Леса Хлопинского участкового лесничества	ключевая природная территория	Раменский муниципальный округ	1429,28	Установление ЗОУИТ не требуется
72	P2.72	Коренные ельники и сосняки Мокровского лесничества	ключевая природная территория	Одинцовский городской округ	1723,29	Установление ЗОУИТ не требуется
73	P2.73	Остепнённые склоны и балочные леса по правому берегу долины р. Осётрик	ключевая природная территория	Муниципальный округ Зарайск	67,67	Установление ЗОУИТ не требуется
74	P2.74	Москворецко-Истринский	ключевая природная территория	Одинцовский городской округ	1243,06	Установление ЗОУИТ не требуется
75	P2.75	Леса Истринского участкового лесничества	ключевая природная территория	Городской округ Солнечногорск	384,71	Установление ЗОУИТ не требуется
76	P2.76	Дубенско-Киржачский	ключевая природная территория	Орехово-Зуевский городской округ	2267,46	Установление ЗОУИТ не требуется
77	P2.77	Богатищевский лес	ключевая природная территория	Городской округ Кашира	897,78	Установление ЗОУИТ не требуется
78	P2.78	Верхненарский природный массив	ключевая природная территория	Муниципальный округ Зарайск	2338,8	Установление ЗОУИТ не требуется
79	P2.79	Белозерский	ключевая природная территория	Наро-Фоминский городской округ	7120,5	Установление ЗОУИТ не требуется
80	P2.80	Александровский лес	ключевая природная территория	Городской округ Воскресенск	574,96	Установление ЗОУИТ не требуется
				Муниципальный округ Серебряные Пруды		Установление ЗОУИТ не требуется

1	2	3	4	5	6	7
81	P2.81	Бронницкий энтомологический	ключевая природная территория	Раменский муниципальный округ Городской округ Бронницы	593,85	Установление ЗОУИТ не требуется
82	P2.82	Верхнеламский лесо-болотный комплекс	ключевая природная территория	Волоколамский муниципальный округ	1292,08	Установление ЗОУИТ не требуется
83	P2.83	Верховые и низинные болота Опалиховского лесопарка	ключевая природная территория	Городской округ Красногорск	233,42	Установление ЗОУИТ не требуется
84	P2.84	Верховья р. Истья	ключевая природная территория	Наро-Фоминский городской округ	751,77	Установление ЗОУИТ не требуется
85	P2.85	Долинный комплекс средней и нижней Нары	ключевая природная территория	Городской округ Серпухов	683,8	Установление ЗОУИТ не требуется
86	P2.86	Дубрава в кв. 36-42 Серебряно-Прудского лесничества	ключевая природная территория	Муниципальный округ Серебряные Пруды	121,36	Установление ЗОУИТ не требуется
87	P2.87	Леса в кв. 36, 61 Борисовского участка лесничества	ключевая природная территория	Можайский муниципальный округ Рузский муниципальный округ Наро-Фоминский городской округ	241,27	Установление ЗОУИТ не требуется
88	P2.88	Еловые леса Воронинского участка лесничества	ключевая природная территория	Городской округ Клин	623,9	Установление ЗОУИТ не требуется
89	P2.89	Истоки р.Исьмы	ключевая природная территория	Рузский муниципальный округ Можайский муниципальный округ	767,19	Установление ЗОУИТ не требуется
90	P2.90	Орешковский	ключевая природная территория	Рузский муниципальный округ	4311,55	Установление ЗОУИТ не требуется
91	P2.91	Средненарский	ключевая природная территория	Наро-Фоминский городской округ	1154,82	Установление ЗОУИТ не требуется
92	P2.92	Томилинский	ключевая природная территория	Городской округ Люберцы Городской округ Котельники Городской округ Лыткарино	2349,05	Установление ЗОУИТ не требуется
93	P2.93	Широколиственные леса Заокского участка лесничества	ключевая природная территория	Городской округ Серпухов	164,36	Установление ЗОУИТ не требуется
94	P2.94	Губинский торфяной массив	ключевая природная территория	Орехово-Зуевский городской округ	3381,93	Установление ЗОУИТ не требуется
95	P2.95	Приокско-Мещерский	ключевая природная территория	Городской округ Коломна Муниципальный округ Луховицы	1631,7	Установление ЗОУИТ не требуется
96	P2.96	Щуровский	ключевая природная территория	Городской округ Коломна Муниципальный округ Луховицы	2696,68	Установление ЗОУИТ не требуется
97	P2.97	Лес в кв. 5-7, 12-14 Синьковского участка лесничества	ключевая природная территория	Дмитровский муниципальный округ	530,54	Установление ЗОУИТ не требуется
98	P2.98	Еловые леса на берегах Пажи	ключевая природная территория	Сергиево-Посадский городской округ	360,23	Установление ЗОУИТ не требуется
99	P2.99	Леса Семеновского лесничества	ключевая природная территория	Можайский муниципальный округ	4650,18	Установление ЗОУИТ не требуется

1	2	3	4	5	6	7
100	P2.100	Москворецко-Клязьминский	ключевая природная территория	Павлово-Посадский городской округ Раменский муниципальный округ Городской округ Электросталь	9685,85	Установление ЗОУИТ не требуется
101	P2.101	Леса в окрестностях Гжельских прудов	ключевая природная территория	Раменский муниципальный округ	1066,61	Установление ЗОУИТ не требуется
102	P2.102	Леса между речья рек Сестры и Яхромы	ключевая природная территория	Дмитровский муниципальный округ	2518,91	Установление ЗОУИТ не требуется
103	P2.103	Долина реки Малой Истры и прилегающие леса	ключевая природная территория	Муниципальный округ Истра Русский муниципальный округ Одинцовский городской округ	3694,91	Установление ЗОУИТ не требуется
104	P2.104	Москворецко-Цнинский	ключевая природная территория	Муниципальный округ Егорьевск Городской округ Воскресенск Городской округ Коломна	6297,38	Установление ЗОУИТ не требуется
105	P2.105	Дмитровский	ключевая природная территория	Дмитровский муниципальный округ Талдомский городской округ	18001,23	Установление ЗОУИТ не требуется
106	P4.1	Транзитная территория №1	транзитная территория	Городской округ Коломна Муниципальный округ Зарайск	69,03	Установление ЗОУИТ не требуется
107	P4.2	Транзитная территория №2	транзитная территория	Дмитровский муниципальный округ Городской округ Пушкинский	1902,23	Установление ЗОУИТ не требуется
108	P4.3	Транзитная территория №3	транзитная территория	Дмитровский муниципальный округ	1065,66	Установление ЗОУИТ не требуется
109	P4.4	Транзитная территория №4	транзитная территория	Городской округ Коломна	1451,17	Установление ЗОУИТ не требуется
110	P4.5	Транзитная территория №5	транзитная территория	Муниципальный округ Шаховская Муниципальный округ Лотошино Волоколамский муниципальный округ	3621,62	Установление ЗОУИТ не требуется
111	P4.6	Транзитная территория №6	транзитная территория	Муниципальный округ Серебряные Пруды	478,78	Установление ЗОУИТ не требуется
112	P4.7	Транзитная территория №7	транзитная территория	Муниципальный округ Серебряные Пруды	84,25	Установление ЗОУИТ не требуется
113	P4.8	Транзитная территория №8	транзитная территория	Муниципальный округ Серебряные Пруды	265,57	Установление ЗОУИТ не требуется
114	P4.9	Транзитная территория №9	транзитная территория	Муниципальный округ Серебряные Пруды	84,64	Установление ЗОУИТ не требуется
115	P4.10	Транзитная территория №10	транзитная территория	Городской округ Клин	2465,71	Установление ЗОУИТ не требуется
116	P4.11	Транзитная территория №11	транзитная территория	Волоколамский муниципальный округ Городской округ Клин	4859,12	Установление ЗОУИТ не требуется
117	P4.12	Транзитная территория №12	транзитная территория	Муниципальный округ Серебряные Пруды	1987,04	Установление ЗОУИТ не требуется

1	2	3	4	5	6	7
118	Р4.13	Транзитная территория №13	транзитная территория	Можайский муниципальный округ	219,27	Установление ЗОУИТ не требуется
119	Р4.14	Транзитная территория №14	транзитная территория	Городской округ Щёлково	60,89	Установление ЗОУИТ не требуется
120	Р4.15	Транзитная территория №15	транзитная территория	Городской округ Щёлково Городской округ Черноголовка	339,26	Установление ЗОУИТ не требуется
121	Р4.16	Транзитная территория №16	транзитная территория	Городской округ Щёлково	2976,4	Установление ЗОУИТ не требуется
122	Р4.17	Транзитная территория №17	транзитная территория	Городской округ Щёлково	1639,86	Установление ЗОУИТ не требуется
123	Р4.18	Транзитная территория №18	транзитная территория	Муниципальный округ Лотошино	823,48	Установление ЗОУИТ не требуется
124	Р4.19	Транзитная территория №19	транзитная территория	Можайский муниципальный округ	1303,8	Установление ЗОУИТ не требуется
125	Р4.20	Транзитная территория №20	транзитная территория	Городской округ Клин	183,98	Установление ЗОУИТ не требуется
126	Р4.21	Транзитная территория №21	транзитная территория	Городской округ Клин	763,4	Установление ЗОУИТ не требуется
127	Р4.22	Транзитная территория №22	транзитная территория	Дмитровский муниципальный округ	2718,53	Установление ЗОУИТ не требуется
128	Р4.23	Транзитная территория №23	транзитная территория	Городской округ Серпухов	118,86	Установление ЗОУИТ не требуется
129	Р4.24	Транзитная территория №24	транзитная территория	Сергиево-Посадский городской округ	3462,27	Установление ЗОУИТ не требуется
130	Р4.25	Транзитная территория №25	транзитная территория	Сергиево-Посадский городской округ Дмитровский муниципальный округ	2590,45	Установление ЗОУИТ не требуется
131	Р4.26	Транзитная территория №26	транзитная территория	Муниципальный округ Лотошино	1326,72	Установление ЗОУИТ не требуется
132	Р4.27	Транзитная территория №27	транзитная территория	Муниципальный округ Серебряные Пруды	843,75	Установление ЗОУИТ не требуется
133	Р4.28	Транзитная территория №28	транзитная территория	Орехово-Зуевский городской округ	2928,29	Установление ЗОУИТ не требуется
134	Р4.29	Транзитная территория №29	транзитная территория	Муниципальный округ Шаховская	1116,58	Установление ЗОУИТ не требуется
135	Р4.30	Транзитная территория №30	транзитная территория	Муниципальный округ Шаховская	983,31	Установление ЗОУИТ не требуется
136	Р4.31	Транзитная территория №31	транзитная территория	Муниципальный округ Егорьевск	7232,51	Установление ЗОУИТ не требуется
137	Р4.32	Транзитная территория №32	транзитная территория	Муниципальный округ Шатура Муниципальный округ Егорьевск	2762,23	Установление ЗОУИТ не требуется

1	2	3	4	5	6	7
138	Р4.33	Транзитная территория №33	транзитная территория	Орехово-Зуевский городской округ	1822,06	Установление ЗОУИТ не требуется
139	Р4.34	Транзитная территория №34	транзитная территория	Орехово-Зуевский городской округ	3586,9	Установление ЗОУИТ не требуется
140	Р4.35	Транзитная территория №35	транзитная территория	Орехово-Зуевский городской округ Городской округ Воскресенск	1054,89	Установление ЗОУИТ не требуется
141	Р4.36	Транзитная территория №36	транзитная территория	Можайский муниципальный округ Рузский муниципальный округ	1175,42	Установление ЗОУИТ не требуется
142	Р4.37	Транзитная территория №37	транзитная территория	Дмитровский муниципальный округ	511,89	Установление ЗОУИТ не требуется
143	Р4.38	Транзитная территория №38	транзитная территория	Волоколамский муниципальный округ	1412,56	Установление ЗОУИТ не требуется
144	Р4.39	Транзитная территория №39	транзитная территория	Рузский муниципальный округ	217,19	Установление ЗОУИТ не требуется
145	Р4.40	Транзитная территория №40	транзитная территория	Рузский муниципальный округ	465,13	Установление ЗОУИТ не требуется
146	Р4.41	Транзитная территория №41	транзитная территория	Можайский муниципальный округ Рузский муниципальный округ	182,27	Установление ЗОУИТ не требуется
147	Р4.42	Транзитная территория №42	транзитная территория	Можайский муниципальный округ Рузский муниципальный округ	1119,63	Установление ЗОУИТ не требуется
148	Р4.43	Транзитная территория №43	транзитная территория	Дмитровский муниципальный округ Клин	1101,8	Установление ЗОУИТ не требуется
149	Р4.44	Транзитная территория №44	транзитная территория	Рузский муниципальный округ Муниципальный округ Истра	3603,25	Установление ЗОУИТ не требуется
150	Р4.45	Транзитная территория №45	транзитная территория	Муниципальный округ Лотошино	1504,81	Установление ЗОУИТ не требуется
151	Р4.46	Транзитная территория №46	транзитная территория	Можайский муниципальный округ	138,07	Установление ЗОУИТ не требуется
152	Р4.47	Транзитная территория №47	транзитная территория	Сергиево-Посадский городской округ	1221,12	Установление ЗОУИТ не требуется
153	Р4.48	Транзитная территория №48	транзитная территория	Богородский городской округ Городской округ Балашиха Городской округ Щёлково	1162,65	Установление ЗОУИТ не требуется
154	Р4.49	Транзитная территория №49	транзитная территория	Рузский муниципальный округ Можайский муниципальный округ	3239,52	Установление ЗОУИТ не требуется
155	Р4.50	Транзитная территория №50	транзитная территория	Можайский муниципальный округ	763,59	Установление ЗОУИТ не требуется
156	Р4.51	Транзитная территория №51	транзитная территория	Можайский муниципальный округ	284,44	Установление ЗОУИТ не требуется
157	Р4.52	Транзитная территория №52	транзитная территория	Можайский муниципальный округ	570,44	Установление ЗОУИТ не требуется

1	2	3	4	5	6	7
158	Р4.53	Транзитная территория №53	транзитная территория	Рузский муниципальный округ	938,95	Установление ЗОУИТ не требуется
159	Р4.54	Транзитная территория №54	транзитная территория	Городской округ Щёлково Городской округ Балашиха	620,08	Установление ЗОУИТ не требуется
160	Р4.55	Транзитная территория №55	транзитная территория	Городской округ Воскресенск	1025,77	Установление ЗОУИТ не требуется
161	Р4.56	Транзитная территория №56	транзитная территория	Городской округ Воскресенск Орехово-Зуевский городской округ	2022,33	Установление ЗОУИТ не требуется
162	Р4.57	Транзитная территория №57	транзитная территория	Муниципальный округ Серебряные Пруды	645,73	Установление ЗОУИТ не требуется
163	Р4.58	Транзитная территория №58	транзитная территория	Городской округ Коломна	1445	Установление ЗОУИТ не требуется
164	Р4.59	Транзитная территория №59	транзитная территория	Городской округ Мытищи Городской округ Пушкинский	2551,98	Установление ЗОУИТ не требуется
165	Р4.60	Транзитная территория №60	транзитная территория	Городской округ Щёлково, Богородский городской округ Городской округ Лосино-Петровский	1650,55	Установление ЗОУИТ не требуется
166	Р4.61	Транзитная территория №61	транзитная территория	Богородский городской округ, Павлово-Посадский городской округ	1729,44	Установление ЗОУИТ не требуется
167	Р4.62	Транзитная территория №62	транзитная территория	Городской округ Щёлково Городской округ Черноголовка	278,28	Установление ЗОУИТ не требуется
168	Р4.63	Транзитная территория №63	транзитная территория	Городской округ Серпухов	1038,59	Установление ЗОУИТ не требуется
169	Р4.64	Транзитная территория №64	транзитная территория	Городской округ Красногорск Городской округ Химки	919,59	Установление ЗОУИТ не требуется
170	Р4.65	Транзитная территория №65	транзитная территория	Городской округ Красногорск	203,69	Установление ЗОУИТ не требуется
171	Р4.66	Транзитная территория №66	транзитная территория	Городской округ Красногорск	352,08	Установление ЗОУИТ не требуется
172	Р4.67	Транзитная территория №67	транзитная территория	Одинцовский городской округ	290,8	Установление ЗОУИТ не требуется
173	Р4.68	Транзитная территория №68	транзитная территория	Муниципальный округ Истра	877,85	Установление ЗОУИТ не требуется
174	Р4.69	Транзитная территория №69	транзитная территория	Муниципальный округ Истра Городской округ Солнечногорск Городской округ Клин	8892,93	Установление ЗОУИТ не требуется
175	Р4.70	Транзитная территория №70	транзитная территория	Волоколамский муниципальный округ	1960,83	Установление ЗОУИТ не требуется
176	Р4.71	Транзитная территория №71	транзитная территория	Волоколамский муниципальный округ	5096,62	Установление ЗОУИТ не требуется

1	2	3	4	5	6	7
177	Р4.72	Транзитная территория №72	транзитная территория	Наро-Фоминский городской округ Рузский муниципальный округ Можайский муниципальный округ	3667,38	Установление ЗОУИТ не требуется
178	Р4.73	Транзитная территория №73	транзитная территория	Можайский муниципальный округ	2702,6	Установление ЗОУИТ не требуется
179	Р4.74	Транзитная территория №74	транзитная территория	Рузский муниципальный округ Одинцовский городской округ	2337,7	Установление ЗОУИТ не требуется
180	Р4.75	Транзитная территория №75	транзитная территория	Дмитровский муниципальный округ Городской округ Солнечногорск	1581,87	Установление ЗОУИТ не требуется
181	Р4.76	Транзитная территория №76	транзитная территория	Дмитровский муниципальный округ Городской округ Пушкинский	1139,93	Установление ЗОУИТ не требуется
182	Р4.77	Транзитная территория №77	транзитная территория	Дмитровский муниципальный округ	591,94	Установление ЗОУИТ не требуется
183	Р4.78	Транзитная территория №78	транзитная территория	Дмитровский муниципальный округ	319,01	Установление ЗОУИТ не требуется
184	Р4.79	Транзитная территория №79	транзитная территория	Дмитровский муниципальный округ Городской округ Мытищи Городской округ Пушкинский	3024,92	Установление ЗОУИТ не требуется
185	Р4.80	Транзитная территория №80	транзитная территория	Павлово-Посадский городской округ	2129,3	Установление ЗОУИТ не требуется
186	Р4.81	Транзитная территория №81	транзитная территория	Орехово-Зуевский городской округ	3208,51	Установление ЗОУИТ не требуется
187	Р4.82	Транзитная территория №82	транзитная территория	Богородский городской округ Павлово-Посадский городской округ	3783,87	Установление ЗОУИТ не требуется
188	Р4.83	Транзитная территория №83	транзитная территория	Орехово-Зуевский городской округ Городской округ Воскресенск	1723,3	Установление ЗОУИТ не требуется
189	Р4.84	Транзитная территория №84	транзитная территория	Павлово-Посадский городской округ	2133,72	Установление ЗОУИТ не требуется
190	Р4.85	Транзитная территория №85	транзитная территория	Орехово-Зуевский городской округ	1996,64	Установление ЗОУИТ не требуется
191	Р4.86	Транзитная территория №86	транзитная территория	Муниципальный округ Истра	407,31	Установление ЗОУИТ не требуется
192	Р4.87	Транзитная территория №87	транзитная территория	Городской округ Щёлково Городской округ Черноголовка	1216,03	Установление ЗОУИТ не требуется
193	Р4.88	Транзитная территория №88	транзитная территория	Городской округ Домодедово	16,06	Установление ЗОУИТ не требуется
194	Р4.89	Транзитная территория №89	транзитная территория	Талдомский городской округ	1266,49	Установление ЗОУИТ не требуется
195	Р4.90	Транзитная территория №90	транзитная территория	Городской округ Ступино Городской округ Коломна	10210,92	Установление ЗОУИТ не требуется

1	2	3	4	5	6	7
196	Р4.91	Транзитная территория №91	транзитная территория	Муниципальный округ Истра Одинцовский городской округ	539,31	Установление ЗОУИТ не требуется
197	Р4.92	Транзитная территория №92	транзитная территория	Рузский муниципальный округ	2146,88	Установление ЗОУИТ не требуется
198	Р4.93	Транзитная территория №93	транзитная территория	Рузский муниципальный округ Волоколамский муниципальный округ	3102,84	Установление ЗОУИТ не требуется
199	Р4.94	Транзитная территория №94	транзитная территория	Городской округ Клин	634,1	Установление ЗОУИТ не требуется
200	Р4.95	Транзитная территория №95	транзитная территория	Можайский муниципальный округ	1999,03	Установление ЗОУИТ не требуется
201	Р4.96	Транзитная территория №96	транзитная территория	Можайский муниципальный округ	904,53	Установление ЗОУИТ не требуется
202	Р4.97	Транзитная территория №97	транзитная территория	Муниципальный округ Шаховская	2292,86	Установление ЗОУИТ не требуется
203	Р4.98	Транзитная территория №98	транзитная территория	Талдомский городской округ	10739,46	Установление ЗОУИТ не требуется
204	Р4.99	Транзитная территория №99	транзитная территория	Наро-Фоминский городской округ Можайский муниципальный округ	1579,66	Установление ЗОУИТ не требуется
205	Р4.100	Транзитная территория №100	транзитная территория	Можайский муниципальный округ Наро-Фоминский городской округ	159,35	Установление ЗОУИТ не требуется
206	Р4.101	Транзитная территория №101	транзитная территория	Можайский муниципальный округ	2899,25	Установление ЗОУИТ не требуется
207	Р4.102	Транзитная территория №102	транзитная территория	Можайский муниципальный округ	5196,96	Установление ЗОУИТ не требуется
208	Р4.103	Транзитная территория №103	транзитная территория	Дмитровский муниципальный округ	1564,65	Установление ЗОУИТ не требуется
209	Р4.104	Транзитная территория №104	транзитная территория	Городской округ Мытищи	3392,12	Установление ЗОУИТ не требуется
210	Р4.105	Транзитная территория №105	транзитная территория	Муниципальный округ Серебряные Пруды	383,56	Установление ЗОУИТ не требуется
211	Р4.106	Транзитная территория №106	транзитная территория	Муниципальный округ Серебряные Пруды	363,72	Установление ЗОУИТ не требуется
212	Р4.107	Транзитная территория №107	транзитная территория	Муниципальный округ Шагура	4446,19	Установление ЗОУИТ не требуется
213	Р4.108	Транзитная территория №108	транзитная территория	Муниципальный округ Шагура Орехово-Зуевский городской округ	9711,15	Установление ЗОУИТ не требуется
214	Р4.109	Транзитная территория №109	транзитная территория	Муниципальный округ Шагура	587,4	Установление ЗОУИТ не требуется
215	Р4.110	Транзитная территория №110	транзитная территория	Муниципальный округ Зарайск Муниципальный округ Серебряные Пруды	2076,36	Установление ЗОУИТ не требуется

1	2	3	4	5	6	7
216	P4.111	Транзитная территория №111	транзитная территория	Городской округ Чехов Городской округ Серпухов	2773,53	Установление ЗОУИТ не требуется
217	P4.112	Транзитная территория №112	транзитная территория	Городской округ Солнечногорск Городской округ Клин	1408,27	Установление ЗОУИТ не требуется
218	P4.113	Транзитная территория №113	транзитная территория	Волоколамский муниципальный округ Муниципальный округ Шаховская Рузский муниципальный округ	10550,51	Установление ЗОУИТ не требуется
219	P4.114	Транзитная территория №114	транзитная территория	Павлово-Посадский городской округ	237,74	Установление ЗОУИТ не требуется
220	P4.115	Транзитная территория №115	транзитная территория	Орехово-Зуевский городской округ Павлово-Посадский городской округ	1129,01	Установление ЗОУИТ не требуется
221	P4.116	Транзитная территория №116	транзитная территория	Орехово-Зуевский городской округ Павлово-Посадский городской округ	2699,4	Установление ЗОУИТ не требуется
222	P4.117	Транзитная территория №117	транзитная территория	Городской округ Ступино	660,59	Установление ЗОУИТ не требуется
223	P4.118	Транзитная территория №118	транзитная территория	Городской округ Ступино Городской округ Коломна	2926,16	Установление ЗОУИТ не требуется
224	P4.119	Транзитная территория №119	транзитная территория	Наро-Фоминский городской округ Одинцовский городской округ	3073,72	Установление ЗОУИТ не требуется
225	P4.120	Транзитная территория №120	транзитная территория	Одинцовский городской округ Рузский муниципальный округ	643,86	Установление ЗОУИТ не требуется
226	P4.121	Транзитная территория №121	транзитная территория	Рузский муниципальный округ	1019,3	Установление ЗОУИТ не требуется
227	P4.122	Транзитная территория №122	транзитная территория	Рузский муниципальный округ Одинцовский городской округ	2062,68	Установление ЗОУИТ не требуется
228	P4.123	Транзитная территория №123	транзитная территория	Рузский муниципальный округ	847,9	Установление ЗОУИТ не требуется
229	P4.124	Транзитная территория №124	транзитная территория	Наро-Фоминский городской округ Можайский муниципальный округ	7450,72	Установление ЗОУИТ не требуется
230	P4.125	Транзитная территория №125	транзитная территория	Можайский муниципальный округ Наро-Фоминский городской округ	4165	Установление ЗОУИТ не требуется
231	P4.126	Транзитная территория №126	транзитная территория	Городской округ Химки Дмитровский муниципальный округ	367,51	Установление ЗОУИТ не требуется
232	P4.127	Транзитная территория №127	транзитная территория	Городской округ Химки Городской округ Солнечногорск	198,6	Установление ЗОУИТ не требуется
233	P4.128	Транзитная территория №128	транзитная территория	Городской округ Красногорск Городской округ Химки	1072,35	Установление ЗОУИТ не требуется
234	P4.129	Транзитная территория №129	транзитная территория	Городской округ Серпухов	321,36	Установление ЗОУИТ не требуется
235	P4.130	Транзитная территория №130	транзитная территория	Муниципальный округ Серебряные Пруды Муниципальный округ Зарайск	1373,92	Установление ЗОУИТ не требуется

1	2	3	4	5	6	7
236	Р4.131	Транзитная территория №131	транзитная территория	Городской округ Коломна Городской округ Ступино	2643,29	Установление ЗОУИТ не требуется
237	Р4.132	Транзитная территория №132	транзитная территория	Можайский муниципальный округ	102,03	Установление ЗОУИТ не требуется
238	Р4.133	Транзитная территория №133	транзитная территория	Можайский муниципальный округ Рузский муниципальный округ	6277,73	Установление ЗОУИТ не требуется
239	Р4.134	Транзитная территория №134	транзитная территория	Волоколамский муниципальный округ Можайский муниципальный округ Рузский муниципальный округ	3115,21	Установление ЗОУИТ не требуется
240	Р4.135	Транзитная территория №135	транзитная территория	Дмитровский муниципальный округ Талдомский городской округ	6804,58	Установление ЗОУИТ не требуется
241	Р4.136	Транзитная территория №136	транзитная территория	Городской округ Клин	2074,75	Установление ЗОУИТ не требуется
242	Р4.137	Транзитная территория №137	транзитная территория	Муниципальный округ Серебряные Пруды	332,27	Установление ЗОУИТ не требуется
243	Р4.138	Транзитная территория №138	транзитная территория	Муниципальный округ Серебряные Пруды	1323,34	Установление ЗОУИТ не требуется
244	Р4.139	Транзитная территория №139	транзитная территория	Муниципальный округ Серебряные Пруды	340,7	Установление ЗОУИТ не требуется
245	Р4.140	Транзитная территория №140	транзитная территория	Муниципальный округ Зарайск	559,13	Установление ЗОУИТ не требуется
246	Р4.141	Транзитная территория №141	транзитная территория	Муниципальный округ Егорьевск Городской округ Коломна	8015,89	Установление ЗОУИТ не требуется
247	Р4.142	Транзитная территория №142	транзитная территория	Талдомский городской округ Городской округ Дубна	149,12	Установление ЗОУИТ не требуется
248	Р4.143	Транзитная территория №143	транзитная территория	Дмитровский муниципальный округ	2992,55	Установление ЗОУИТ не требуется
249	Р4.144	Транзитная территория №144	транзитная территория	Сергиево-Посадский городской округ Дмитровский муниципальный округ	797,72	Установление ЗОУИТ не требуется
250	Р4.145	Транзитная территория №145	транзитная территория	Сергиево-Посадский городской округ Городской округ Пушкинский	785,68	Установление ЗОУИТ не требуется
251	Р4.146	Транзитная территория №146	транзитная территория	Сергиево-Посадский городской округ	1448,62	Установление ЗОУИТ не требуется
252	Р4.147	Транзитная территория №147	транзитная территория	Городской округ Коломна	398,62	Установление ЗОУИТ не требуется
253	Р4.148	Транзитная территория №148	транзитная территория	городской округ Коломна Муниципальный округ Зарайск	1609,34	Установление ЗОУИТ не требуется
254	Р4.149	Транзитная территория №149	транзитная территория	Муниципальный округ Зарайск Городской округ Коломна Городской округ Кашира	575,83	Установление ЗОУИТ не требуется

1	2	3	4	5	6	7
255	Р4.150	Транзитная территория №150	транзитная территория	Городской округ Коломна	228,43	Установление ЗОУИТ не требуется
256	Р4.151	Транзитная территория №151	транзитная территория	Муниципальный округ Луховицы Городской округ Коломна	1637,97	Установление ЗОУИТ не требуется
257	Р4.152	Транзитная территория №152	транзитная территория	Городской округ Клин Дмитровский муниципальный округ	8511,96	Установление ЗОУИТ не требуется
258	Р4.153	Транзитная территория №153	транзитная территория	Городской округ Солнечногорск	1080,08	Установление ЗОУИТ не требуется
259	Р4.154	Транзитная территория №154	транзитная территория	Городской округ Пушкинский Сергиево-Посадский городской округ	2075,17	Установление ЗОУИТ не требуется
260	Р4.155	Транзитная территория №155	транзитная территория	Сергиево-Посадский городской округ	9254,96	Установление ЗОУИТ не требуется
261	Р4.156	Транзитная территория №156	транзитная территория	Муниципальный округ Зарайск Городской округ Кашира	3417,75	Установление ЗОУИТ не требуется
262	Р4.157	Транзитная территория №157	транзитная территория	Городской округ Пушкинский Сергиево-Посадский городской округ	1248,15	Установление ЗОУИТ не требуется

2.6.7. Планируемые природно-исторические территории Московской области регионального значения

№ п/п	Номер на карте	Название	Категория	Наименование муниципального образования	Площадь, тыс. га	Характеристика зоны с особыми условиями использования территории (ЗОУИТ)
1	2	3	4	5	6	7
1	Р3.1	Архангельское-Ильинское	Природно-историческая территория	Городской округ Красногорск	2,2	В соответствии с федеральным законом от 25.06.2002 № 73-ФЗ «Об объектах культурного наследия (памятников истории и культуры) народов Российской Федерации» могут быть установлены зоны охраны ОКН, расположенных в составе планируемых природно-исторических территорий
2	Р3.2	Можайск-Бородино	Природно-историческая территория	Можайский муниципальный округ	30,6	
3	Р3.3	Окрестности г. Волоколамска	Природно-историческая территория	Волоколамский муниципальный округ	2,3	
4	Р3.4	Окрестности г. Зарайска и р. Осётр	Природно-историческая территория	Муниципальный округ Зарайск	15,3	
5	Р3.5	Окрестности г. Звенигорода	Природно-историческая территория	Одинцовский городской округ	2,1	
6	Р3.6	Окрестности г. Каширы	Природно-историческая территория	Городской округ Кашира	3,0	
7	Р3.7	Окрестности г. Коломны	Природно-историческая территория	Городской округ Коломна	6,3	

1	2	3	4	5	6	7
8	R3.8	Окрестности г. Озёры	Природно-историческая территория	Городской округ Коломна	6,7	В соответствии с федеральным законом от 25.06.2002 № 73-ФЗ «Об объектах культурного наследия (памятников истории и культуры) народов Российской Федерации» могут быть установлены зоны охраны ОКН, расположенных в составе планируемых природно-исторических территорий
9	R3.9	Окрестности г. Сергиев Посад	Природно-историческая территория	Сергиево-Посадский городской округ	4,0	
10	R3.10	Окрестности г. Серпухова	Природно-историческая территория	Городской округ Серпухов	7,8	
11	R3.11	Окрестности г. Хотьково	Природно-историческая территория	Сергиево-Посадский городской округ	9,9	
12	R3.12	Окрестности р. Дубны, р. Вели	Природно-историческая территория	Дмитровский муниципальный округ	26,0	
13	R3.13	Окрестности р. Рожайки в с. Молоди	Природно-историческая территория	Муниципальный округ Чехов	0,8	
14	R3.14	Территория народного промысла Гжель-Речицы	Природно-историческая территория	Раменский муниципальный округ	9,0	
15	R3.15	Теряево и окрестности	Природно-историческая территория	Волоколамский муниципальный округ	2,3	
16	R3.16	Ярополец	Природно-историческая территория	Волоколамский муниципальный округ	2,3	
17	R3.17	Яхромская Пойма	Природно-историческая территория	Дмитровский муниципальный округ	14,2	

2.6.8. Планируемые территории для формирования туристско-рекреационных кластеров регионального значения

Номер на карте	Наименование	Статус (планируемый к размещению, планируемый к реконструкции)	В соответствии с программой или иным документом	Наименование муниципального образования	Территория, тыс. га	Характеристика зоны с особыми условиями использования территории (ЗОУИТ)
1	2	3	4	5	6	7
1	Дорога в Лавру	Планируемая к развитию	Предложение Схемы	Городской округ Мытищи Городской округ Пушкинский Сергиево-Посадский городской округ	44,2	установление ЗОУИТ не требуется
2	Подмосковные мануфактуры	Планируемая к развитию	Предложение Схемы	Богородский городской округ Павлово-Посадский городской округ Орехово-Зуевский городской округ	33,0	установление ЗОУИТ не требуется
3	Гжель	Планируемая к развитию	Предложение Схемы	Раменский муниципальный округ	9,6	установление ЗОУИТ не требуется
4	Бронницы	Планируемая к развитию	Предложение Схемы	Городской округ Бронницы	7,8	установление ЗОУИТ не требуется

1	2	3	4	5	6	7
5	Егорьевск	Планируемая к развитию	Предложение Схемы	Егорьевск	16,4	установление ЗОУИТ не требуется
6	Приокская	Планируемая к развитию	Предложение Схемы	Городской округ Коломна Городской округ Кашира Городской округ Серпухов	53,3	установление ЗОУИТ не требуется
7	Зарайск	Планируемая к развитию	Предложение Схемы	Муниципальный округ Зарайск	19,9	установление ЗОУИТ не требуется
8	Чехов	Планируемая к развитию	Предложение Схемы	Муниципальный округ Чехов	11,1	установление ЗОУИТ не требуется
9	Подольск	Планируемая к развитию	Предложение Схемы	Городской округ Подольск	1,9	установление ЗОУИТ не требуется
10	Ленинский	Планируемая к развитию	Предложение Схемы	Ленинский городской округ Городской округ Люберцы Городской округ Домодедово	15,8	установление ЗОУИТ не требуется
11	Русская Палестина	Планируемая к развитию	Предложение Схемы	Одинцовский городской округ Муниципальный округ Истра Городской округ Красногорск Городской округ Солнечногорск	62,3	установление ЗОУИТ не требуется
12	Звенигород	Планируемая к развитию	Предложение Схемы	Одинцовский городской округ	8,9	установление ЗОУИТ не требуется
13	Парк Патриот	Планируемая к развитию	Предложение Схемы	Одинцовский городской округ	8,5	установление ЗОУИТ не требуется
14	Руза	Планируемая к развитию	Предложение Схемы	Рузский муниципальный округ Волоколамский муниципальный округ	46,8	установление ЗОУИТ не требуется
15	Верея	Планируемая к развитию	Предложение Схемы	Наро-Фоминский городской округ	4,8	установление ЗОУИТ не требуется
16	Бородино – Можайск	Планируемая к развитию	Предложение Схемы	Можайский муниципальный округ	33,3	установление ЗОУИТ не требуется
17	Волоколамск	Планируемая к развитию	Предложение Схемы	Волоколамский муниципальный округ	26,8	установление ЗОУИТ не требуется
18	Клин	Планируемая к развитию	Предложение Схемы	Городской округ Клин Городской округ Солнечногорск Дмитровский муниципальный округ	21,9	установление ЗОУИТ не требуется
19	Дмитров – Мытищи	Планируемая к развитию	Предложение Схемы	Дмитровский муниципальный округ, Городской округ Мытищи	68,4	установление ЗОУИТ не требуется
20	Талдом	Планируемая к развитию	Предложение Схемы	Талдомский городской округ Сергиево-Посадский городской округ Дмитровский муниципальный округ	44,7	установление ЗОУИТ не требуется
21	Туголесский бор	Планируемая к развитию	Предложение Схемы	Муниципальный округ Шагура	33,9	установление ЗОУИТ не требуется

2.6.9. Объекты, территории, необходимые для создания и развития промышленных округов, особых экономических зон, кластеров, индустриальных парков и иных территорий развития

Номер на карте	Наименование муниципального образования	Наименование	Адрес	Рабочие места, чел. план/факт	Удаленность от МКАД, км	Удаленность от ЦКАД, км	Площадь территории, га	Тип ОЭЗ / индустриального парка	Управляющая компания	Стадия инфраструктурной подготовки	Срок реализации
1	2	3	4	5	6	7	8	9	10	11	12
1.	Городской округ Дубна	Особая экономическая зона «Дубна»	г. Дубна, ул. Программистов, д. 4	15205/10652	120	75	335,18	ОЭЗ ТВТ	АО «ОЭЗ ТВТ «Дубна»	В реализации	2054
2	Городской округ Фрязино	Особая экономическая зона «Исток»	г. Фрязино, ул. Вокзальная, 2а	3704/3391	25	15	71,61	ОЭЗ ТВТ	АО «УК ОЭЗ «Исток»	В реализации	2064
3	Городской округ Ступино	Особая экономическая зона «Ступино квадрат»	д. Шматово, ул. Индустриальная, вл. 4, стр. 1	9000/ 2145	75	50	614,3	ОЭЗ ППТ	ООО «Промышленный округ	В реализации	2064
4	Городской округ Кашира	Особая экономическая зона «Кашира»	п. Новоселки, ул. Лазарева, уч. 2	5300/ 1018	100	80	491,67	ОЭЗ ППТ	Ступино Квадрат»	В реализации	2068
5.	Городской округ Домодедово	Особая экономическая зона «Максимиха»	г. Домодедово, Каширское шоссе (Северный мкр.), стр. 17А	20000/ 72	45	15	2236,07	ОЭЗ ППТ	ООО «Агропарк-Инфраструктура»	В реализации	2069
6	Городской округ Серпухов	Особая экономическая зона «Большой Серпухов»	г. Серпухов	10100	95	65	150,61	ОЭЗ ППТ	ООО «ОЭЗ Большой Серпухов»	В реализации	2073
7	Городской округ Солнечногорск	Есипово	д. Есипово	4549/2130	35	5	284,6	Greenfield	АО «Корпорация развития Московской области»	В реализации	2030
8	Городской округ Жуковский	ГИП Союз	г. Жуковский, правый берег р. Москва (вблизи ул. Садовая)	12000/0	25	26	191	Greenfield	АО «КРМО»	В реализации	2032
9	Дмитровский муниципальный округ	ГИП Ключ	д. Спас-Каменка	6000/0	27,5	4,5	119	Greenfield	АО ОЭЗ ТВТ Дубна	В реализации	2033

1	2	3	4	5	6	7	8	9	10	11	12
10	Ленинский городской округ	ГИП Титан	вблизи д. Петрушино	5100/0	10	35	100	Greenfield	АО ОЭЗ ТВГ Дубна	В реализации	2033
11	Раменский муниципальный округ	ГИП Импульс	д. Кузнецово, ул. Центральная, 167Г	7500/0	37	6	177	Greenfield	АО ОЭЗ ТВГ Дубна	В реализации	2035
12	Волоколамский муниципальный округ	ГИП Ориентир	д. Жданово, Ждановское шоссе	2140/0	90	65	61	Greenfield	ООО Индустриальный парк ОРИЕНТИР	В реализации	2035
13	Муниципальный округ Егорьевск	Экопромшленный парк	вблизи д. Понелуево	77/7	120	80	8,75	Greenfield	ООО "Экологический цифровой оператор"	Планируемая к развитию	2027
14	Одинцовский городской округ	ГИП Арма	Одинцовский ГО, территория "Парк Патриот"	5000/0	42	14	148	Greenfield	ООО Управляющая компания Арма	В реализации	2033
15	Сергиево-Посадский городской округ	ГИП Сергиево-Посадский	г. Пересвет, шоссе Москва-Архангельск	6000/0	75	40	173	Greenfield	АО ОЭЗ ТВГ Дубна	В реализации	2034

2.6.10. Объекты, территории, необходимые для создания и развития агропарков

Номер на карте	Наименование	Статус (планируемый к размещению, планируемый к реконструкции)	В соответствии с программой, генеральным планом или иным документом	Городской округ	Местоположение	Рабочие места, ед.
129	Агропарк «Сырная долина»	Планируемый к размещению	Письмо заместителя Председателя Правительства Московской области – Министра сельского хозяйства и продовольствия Московской области от 31.01.2024 №ИСХ-1040/19-10-02	Дмитровский муниципальный округ	вблизи д. Лучинское	500

ПОДГОТОВКА И ВНЕШНЕЕ ИЗМЕНЕНИЕ В СЕРИИ ТЕРРИТОРИАЛЬНОГО ПЛАНИРОВАНИЯ МОСКОВСКОЙ ОБЛАСТИ -
ОСНОВНЫЕ ПОДВАЛЫ ГОСУДАРСТВЕННОГО НАЗНАЧЕНИЯ

ПРОЕКТИРОВАНИЕ И
ИЗДАНИЕ
ИЗДАТЕЛЬСТВО МОСКОВСКОГО ГОСУДАРСТВЕННОГО УНИВЕРСИТЕТА

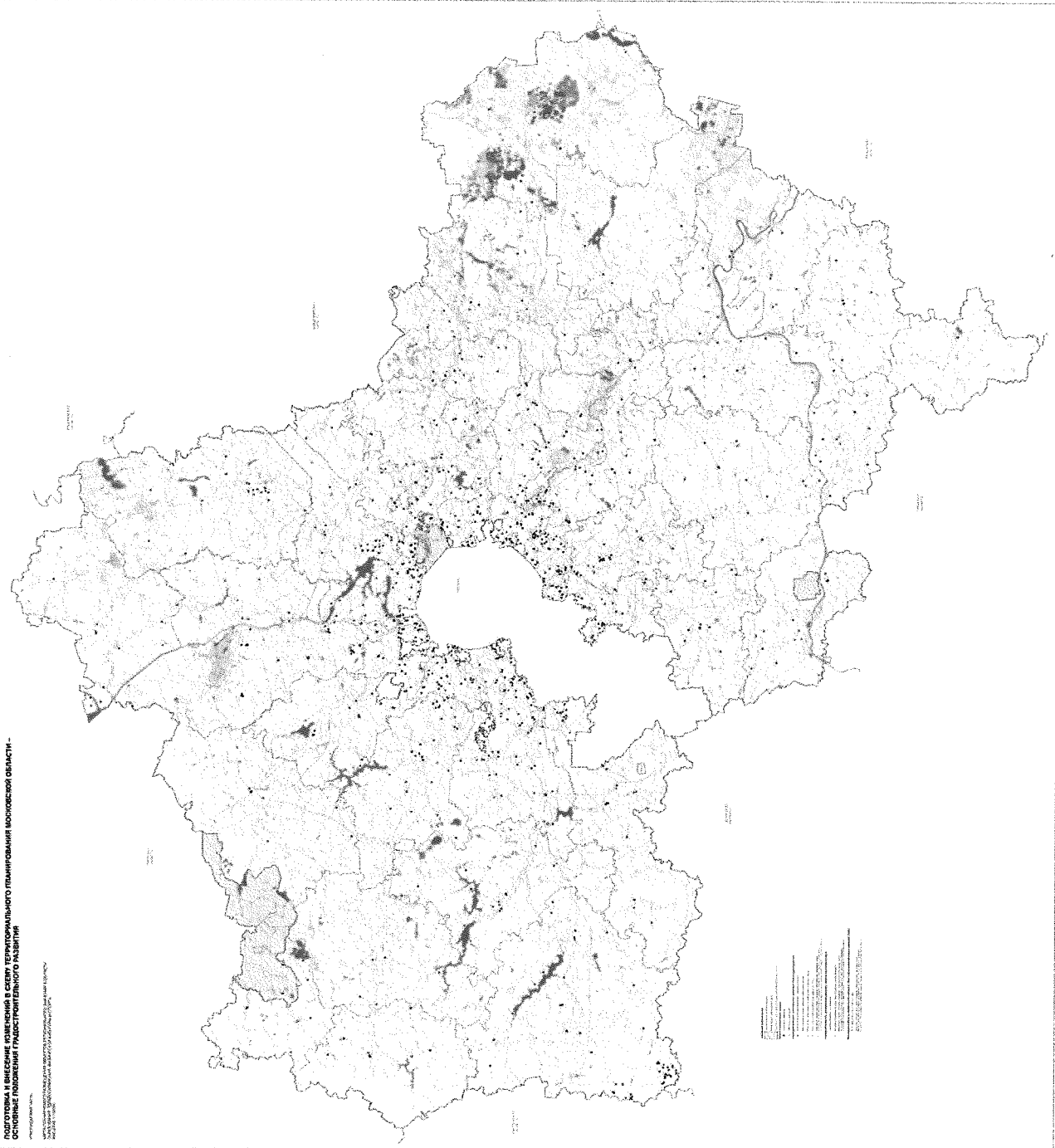

1	Генеральный план
2	Генеральный план
3	Генеральный план
4	Генеральный план
5	Генеральный план
6	Генеральный план
7	Генеральный план
8	Генеральный план
9	Генеральный план
10	Генеральный план
11	Генеральный план
12	Генеральный план
13	Генеральный план
14	Генеральный план
15	Генеральный план
16	Генеральный план
17	Генеральный план
18	Генеральный план
19	Генеральный план
20	Генеральный план
21	Генеральный план
22	Генеральный план
23	Генеральный план
24	Генеральный план
25	Генеральный план
26	Генеральный план
27	Генеральный план
28	Генеральный план
29	Генеральный план
30	Генеральный план
31	Генеральный план
32	Генеральный план
33	Генеральный план
34	Генеральный план
35	Генеральный план
36	Генеральный план
37	Генеральный план
38	Генеральный план
39	Генеральный план
40	Генеральный план
41	Генеральный план
42	Генеральный план
43	Генеральный план
44	Генеральный план
45	Генеральный план
46	Генеральный план
47	Генеральный план
48	Генеральный план
49	Генеральный план
50	Генеральный план
51	Генеральный план
52	Генеральный план
53	Генеральный план
54	Генеральный план
55	Генеральный план
56	Генеральный план
57	Генеральный план
58	Генеральный план
59	Генеральный план
60	Генеральный план
61	Генеральный план
62	Генеральный план
63	Генеральный план
64	Генеральный план
65	Генеральный план
66	Генеральный план
67	Генеральный план
68	Генеральный план
69	Генеральный план
70	Генеральный план
71	Генеральный план
72	Генеральный план
73	Генеральный план
74	Генеральный план
75	Генеральный план
76	Генеральный план
77	Генеральный план
78	Генеральный план
79	Генеральный план
80	Генеральный план
81	Генеральный план
82	Генеральный план
83	Генеральный план
84	Генеральный план
85	Генеральный план
86	Генеральный план
87	Генеральный план
88	Генеральный план
89	Генеральный план
90	Генеральный план
91	Генеральный план
92	Генеральный план
93	Генеральный план
94	Генеральный план
95	Генеральный план
96	Генеральный план
97	Генеральный план
98	Генеральный план
99	Генеральный план
100	Генеральный план

ПОДГОТОВКА И ВНЕШНИЕ КВАРТИРЫ В СЕТИ ТЕРРИТОРИАЛЬНОГО ПЛАНИРОВАНИЯ МОСКОВСКОЙ ОБЛАСТИ -
ОСНОВНЫЕ ПОДВОДНЫЕ ГИДРОСТРОИТЕЛЬНЫЕ РАБОТЫ

ИЗДАНИЕ 2011 г.
ИЗДАТЕЛЬСТВО «СТРОИТЕЛЬСТВО»

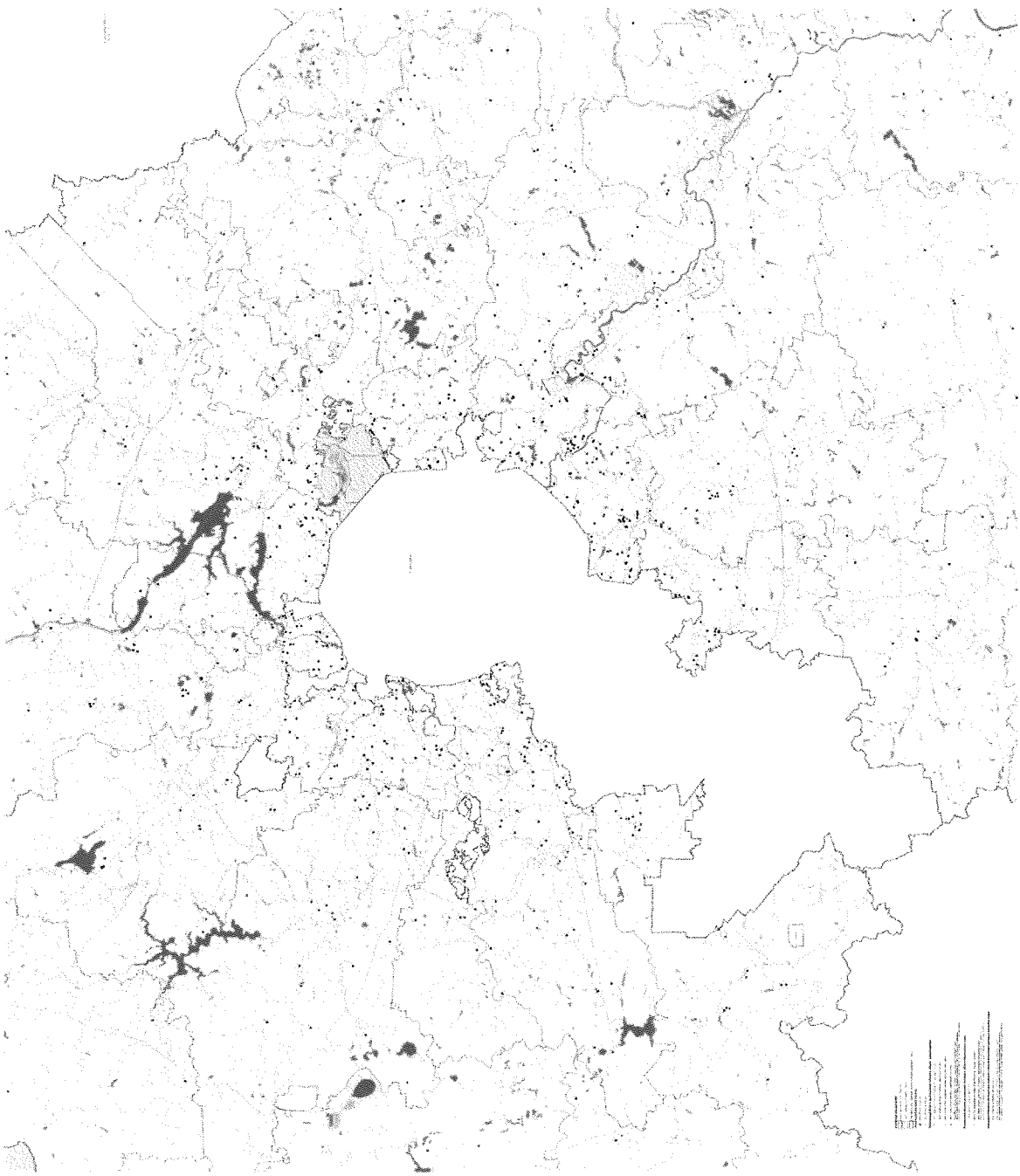

1. Границы территории
2. Границы населенных пунктов
3. Границы объектов недвижимости
4. Границы объектов культурного наследия
5. Границы объектов историко-культурного наследия
6. Границы объектов археологического наследия
7. Границы объектов археологического наследия
8. Границы объектов археологического наследия
9. Границы объектов археологического наследия
10. Границы объектов археологического наследия

ПОДГОТОВКА И ВНЕСЕНИЕ ИЗМЕНЕНИЙ В СХЕМУ ТЕРРИТОРИАЛЬНОГО ПЛАНИРОВАНИЯ
ИВАНОВСКОЙ ОБЛАСТИ - ОСНОВНЫЕ ПОЛОЖЕНИЯ ТРАДИЦИОННОГО ЛАНДШАФТА

ИВАНОВСКИЙ ГОСУДАРСТВЕННЫЙ УНИВЕРСИТЕТ
ИВАНОВСКИЙ ГОСУДАРСТВЕННЫЙ ТЕХНИЧЕСКИЙ УНИВЕРСИТЕТ

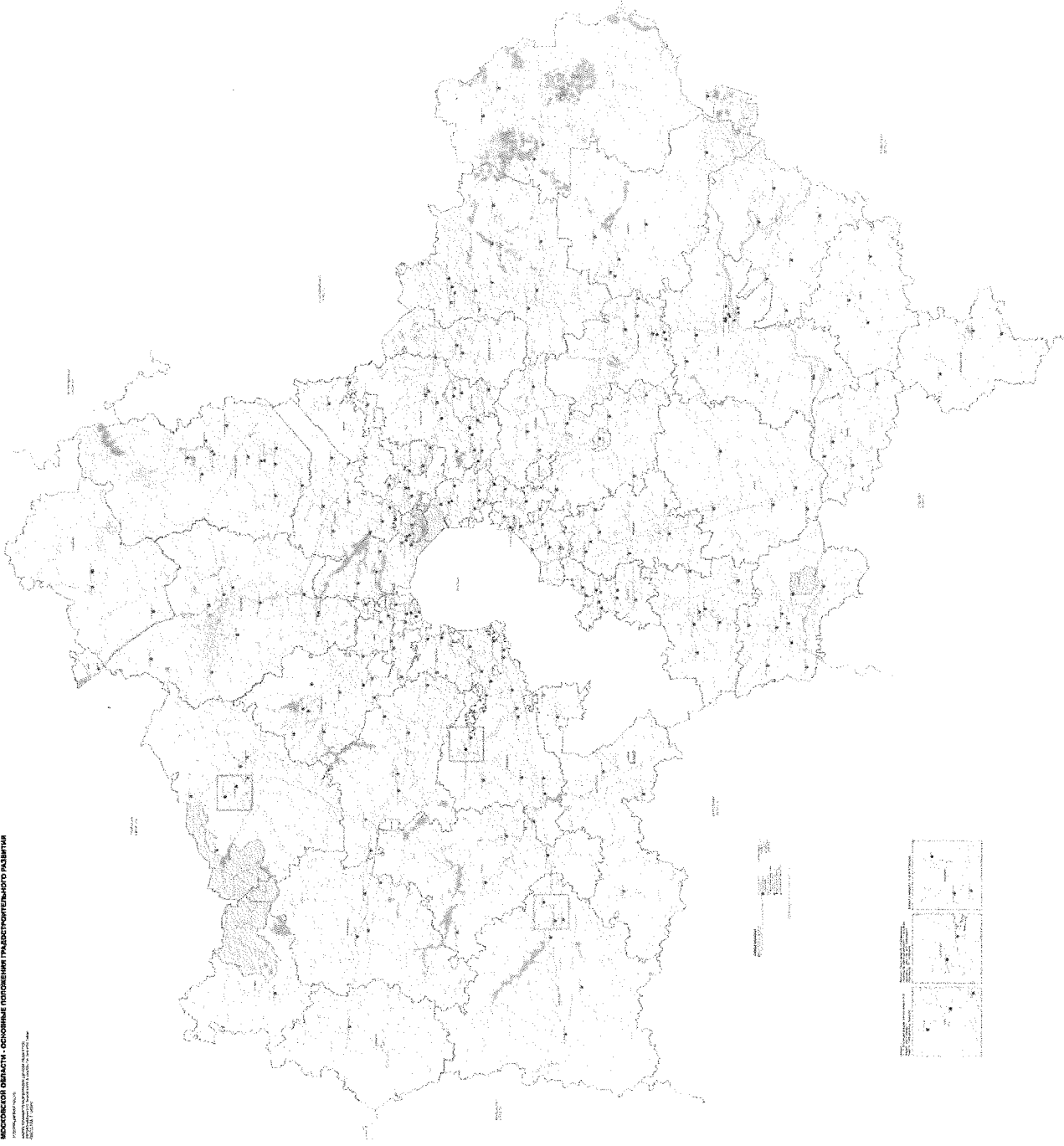

ПОДГОТОВКА К ВНЕШНИМ ЗАДАНИЯМ В СЕКТУ ТЕРРИТОРИАЛЬНОГО ПЛАНИРОВАНИЯ МОСКОВСКОЙ ОБЛАСТИ -
ОСНОВНЫЕ ПОЛОЖЕНИЯ РАДИАЛЬНО-ТАНГЕНЦИАЛЬНОГО РАЙОНИРОВАНИЯ

ПРОГРАММА ЧИСЛ. 1
МАТЕРИАЛЫ ПОДГОТОВКИ К ВНЕШНИМ ЗАДАНИЯМ В СЕКТУ ТЕРРИТОРИАЛЬНОГО ПЛАНИРОВАНИЯ МОСКОВСКОЙ ОБЛАСТИ -
ОСНОВНЫЕ ПОЛОЖЕНИЯ РАДИАЛЬНО-ТАНГЕНЦИАЛЬНОГО РАЙОНИРОВАНИЯ

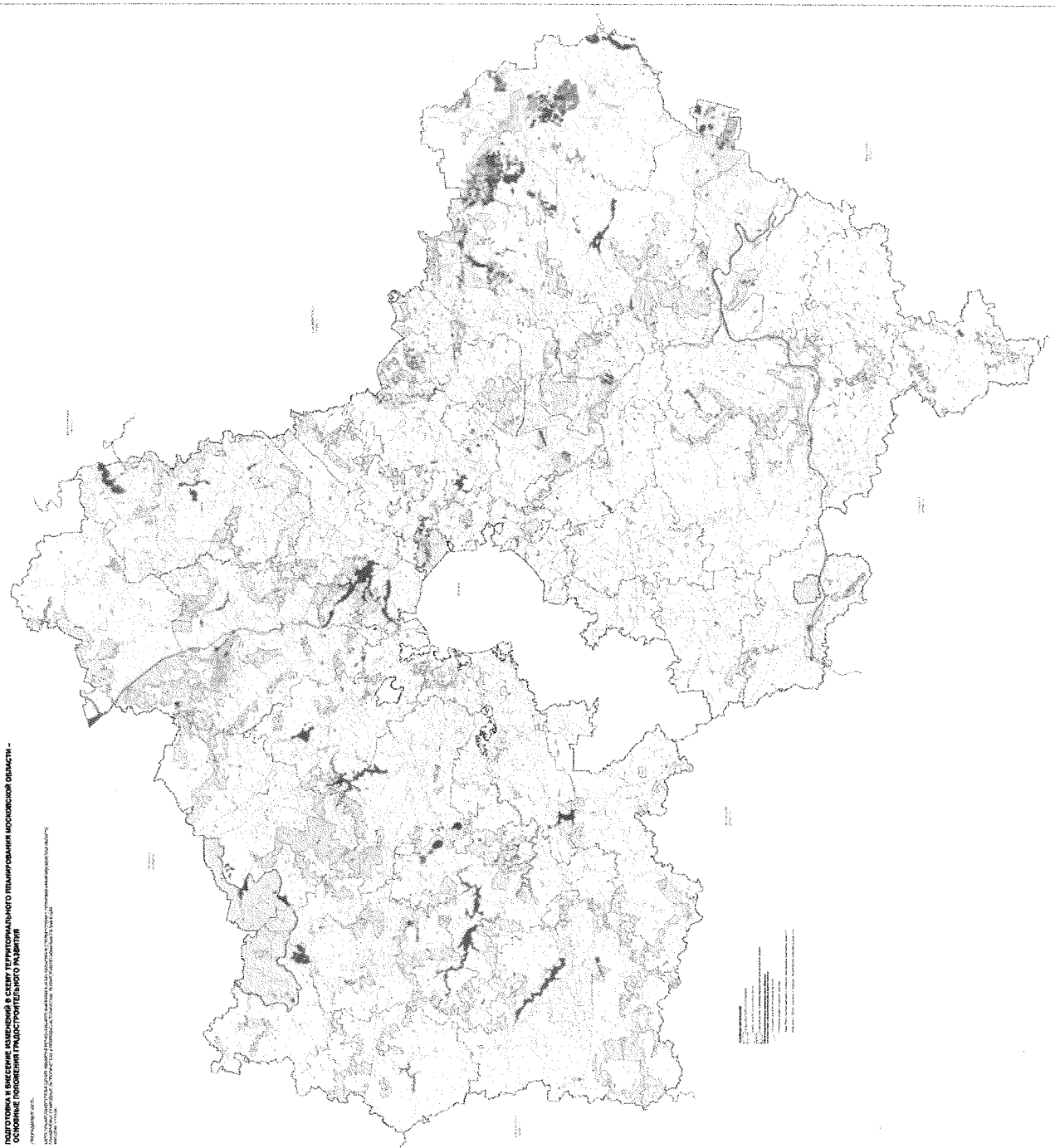

**ПОДГОТОВКА И ВНЕШНИЕ КОМПОНЕНТЫ В СЕТИ ТЕРРИТОРИАЛЬНОГО ПЛАНИРОВАНИЯ МОСКОВСКОЙ ОБЛАСТИ -
ОСНОВНЫЕ ПОДСЕТИ ТИПОВОГО РАЙОНА**

ИЗДАНИЕ 2011 г.
УТВЕРЖДЕНО: 15.05.2011 г. Комитетом по градостроительству и архитектуре Московской области
ИЗДАТЕЛЬСТВО: «Московский областной центр градостроительных исследований»
Адрес: 350000, Московская область, г. Истринский район, с/пос. Истринское, д. 10
Тел: (495) 510-0000, факс: (495) 510-0001, e-mail: info@mosoblplanning.ru

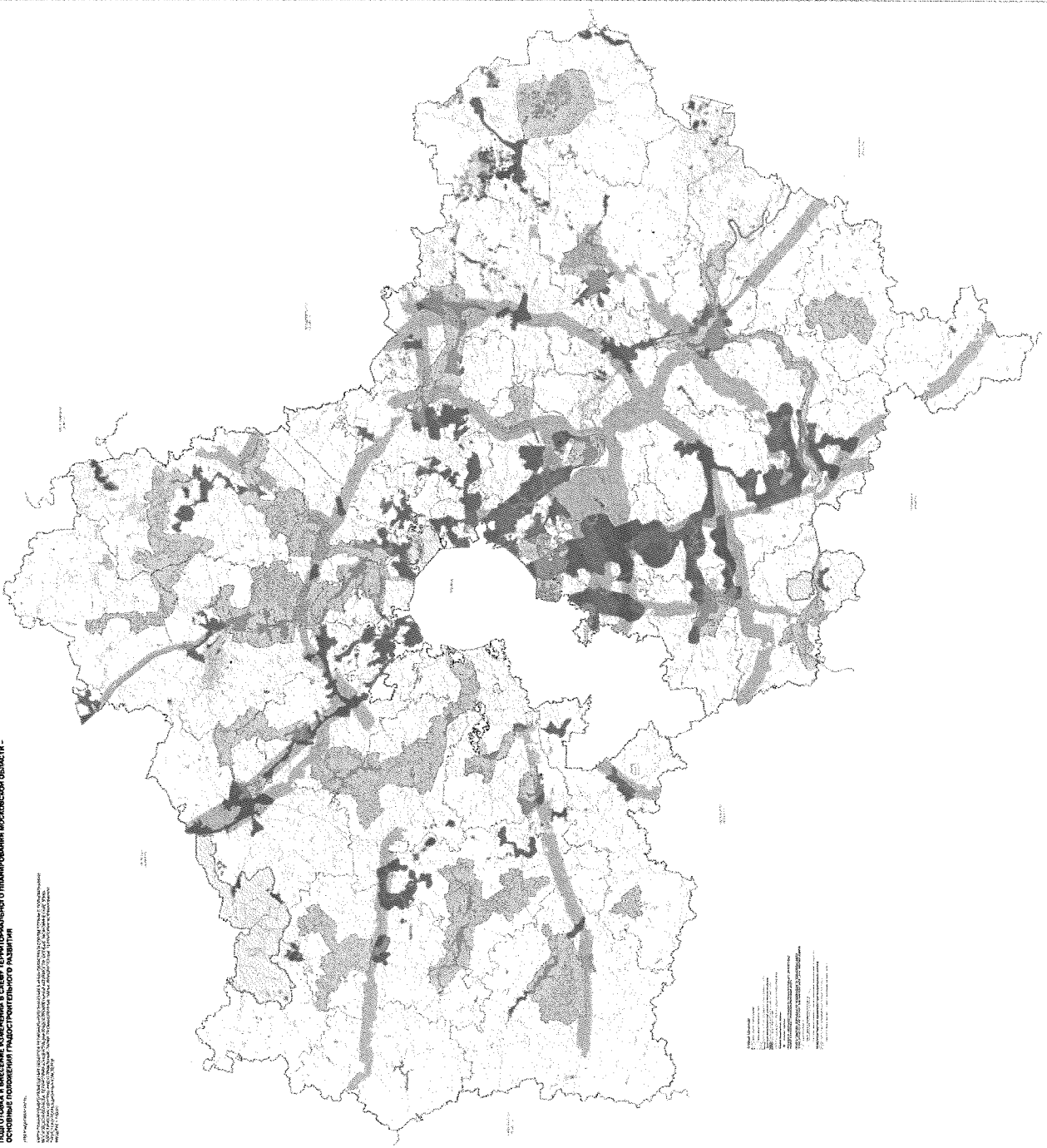

Подготовка и издание картосхем в целях территориального планирования Московской области -
основные показатели государственного задания

Исполнительный отдел территориального планирования Московской области
125080, г. Москва, ул. Мясницкая, д. 26, стр. 1
Тел: (495) 770-0000, факс: (495) 770-0001, e-mail: info@tpp.mosreg.ru

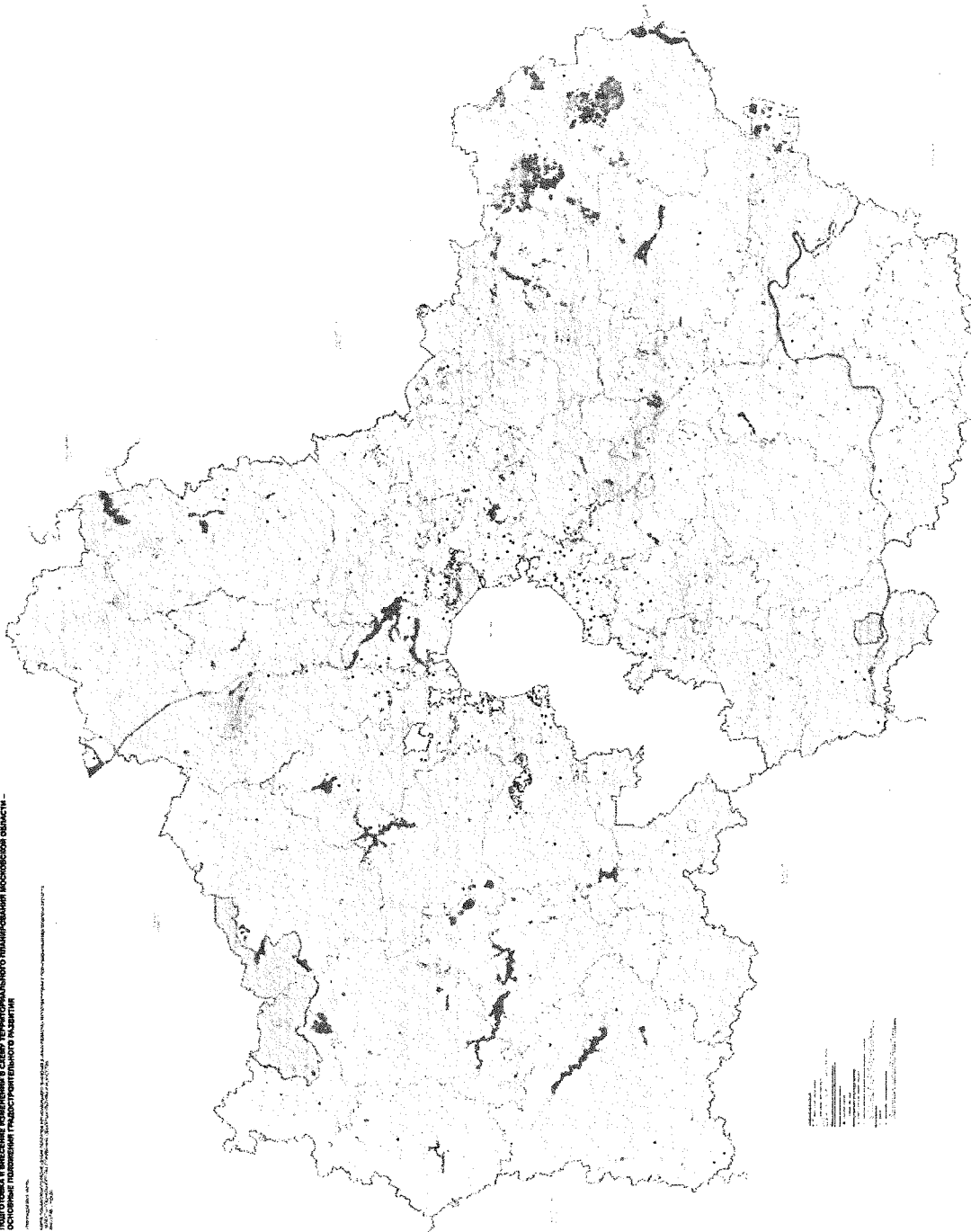

№	Наименование	Единица измерения	Значение
1
2
3
4
5
6
7
8
9
10



»