



**ПРАВИТЕЛЬСТВО
МОСКОВСКОЙ ОБЛАСТИ**

ПОСТАНОВЛЕНИЕ

16.04.2024 № 358-ПП

г. Красногорск

**О внесении изменений в Схему территориального планирования
Московской области – основные положения градостроительного развития**

В соответствии с Градостроительным кодексом Российской Федерации, государственной программой Московской области «Архитектура и градостроительство Подмосковья» на 2023-2027 годы, утвержденной постановлением Правительства Московской области от 04.10.2022 № 1073/35 «О досрочном прекращении реализации государственной программы Московской области «Архитектура и градостроительство Подмосковья» на 2017-2024 годы и утверждении государственной программы Московской области «Архитектура и градостроительство Подмосковья» на 2023-2027 годы», Правительство Московской области постановляет:

1. Утвердить прилагаемые изменения, которые вносятся в Схему территориального планирования Московской области – основные положения градостроительного развития, утвержденную постановлением Правительства Московской области от 11.07.2007 № 517/23 «Об утверждении Схемы территориального планирования Московской области – основных положений градостроительного развития» (с изменениями, внесенными постановлениями Правительства Московской области от 13.02.2018 № 94/6, от 25.12.2019 № 1033/44, от 11.10.2021 № 992/33) (далее – Схема территориального планирования Московской области – основные положения градостроительного развития).

2. Комитету по архитектуре и градостроительству Московской области совместно с Министерством экономического развития Российской Федерации

и Правительством Москвы составить план согласования несогласованных вопросов, отображенных на карте несогласованных вопросов, для последующего внесения изменений в Схему территориального планирования Московской области – основные положения градостроительного развития.

3. Министерству информационных и социальных коммуникаций Московской области обеспечить официальное опубликование (размещение) настоящего постановления на сайте Правительства Московской области в Интернет-портале Правительства Московской области (www.mosreg.ru) и на «Официальном интернет-портале правовой информации» (www.pravo.gov.ru).

Первый Вице-губернатор
Московской области – Председатель
Правительства Московской области



И.Н. Габдрахманов

УТВЕРЖДЕНЫ
постановлением Правительства
Московской области
от 16.04.2024 № 358-ПП

ИЗМЕНЕНИЯ,
которые вносятся в Схему территориального планирования
Московской области – основные положения градостроительного развития

Схему территориального планирования Московской области – основные положения градостроительного развития изложить в следующей редакции:

«УТВЕРЖДЕНА
постановлением Правительства
Московской области от 11.07.2007
№ 517/23 (в редакции постановления
Правительства Московской области
от 16.04.2024 № 358-ПП)

СХЕМА
территориального планирования Московской области – основные положения
градостроительного развития

1. Приоритетные направления градостроительной политики Московской области

Приоритетными направлениями градостроительной политики Московской области являются:

1. Согласованное социально-экономическое и пространственное развитие Московской области, направленное на повышение качества жизни населения и роста экономики Московской области.
2. Пространственно-функциональная трансформация системы расселения Московской области, направленная на опережающее создание новых мест приложения труда в срединной и периферийной частях Московской области и обеспечивающая изменение направлений трудовой маятниковой миграции жителей области.
3. Развитие транспортной инфраструктуры на принципах формирования сетевой структуры.
4. Развитие инфраструктуры жизнеобеспечения и социальной устойчивости.
5. Сохранение природного и культурно-исторического комплекса Московской области.
6. Развитие территорий с использованием современных инструментов и механизмов управления.

Реализация приоритетных направлений градостроительной политики осуществляется за счет:

- изменения пространственного распределения населения и рабочих мест между центральной, срединной и периферийной частями Московской области;
- развития существующих и формирования новых центров градостроительной активности;
- формирования сетевой структуры автомобильных дорог общего пользования, увеличения

плотности улично-дорожной и магистральной сети, развитие инфраструктуры общественного транспорта;

ликвидации отставания в уровне обслуживания населения объектами социальной инфраструктуры;

развития инженерной инфраструктуры и системы объектов коммунальной инфраструктуры; формирования непрерывной пространственной системы особо охраняемых, природных экологических и природно-исторических территорий.

совершенствования территориального планирования в Московской области на основе расширения практики разработки единого документа территориального планирования муниципальных образований, реализации проектов комплексного развития территории застроенных и незастроенных территорий.

Результатами реализации приоритетных направлений градостроительной политики станут: согласованное социально-экономическое и пространственное развитие Московской области, направленное на повышение качества жизни населения и роста экономики Московской области;

опережающее создание новых мест приложения труда в срединной (городские округа Домодедово, Жуковский, Богородский, Электросталь, Солнечногорский, Подольск) и периферийной (городские округа Клин, Дубна, Ступино, Кашира, Коломна, Воскресенск, Егорьевск) частях Московской области с учетом функциональных приоритетов развития различных частей Московской области;

формирование новых точек роста экономики Есипово – Шереметьево – Белый Раст, Подольск – Домодедово – Максимиha, Ногинск – Электросталь – Электроугли, Коломна – Воскресенск – Егорьевск, Жуковский – Раменское, Орехово-Зуево – Куровская, Ступино – Кашира – Ожерелье, Серпухов – Протвино, Пущино, Озеры, Луховицы, Орехово-Зуево – Куровское, Клин – Высоковск, Дмитров, Дубна, Сергиев Посад, Можайск, Волоколамск, Руза, Истра, Красногорск, Химки, Одинцово;

сокращение доли центростремительной и увеличение доли центробежной и межмуниципальной трудовой маятниковой миграции жителей Московской области;

преобразование радиально-кольцевой структуры опорной сети автомобильных дорог в сетевую структуру скоростных магистральных, магистральных, основных и местных автомобильных дорог;

повышение качества инженерного обеспечения населения и экономики Московской области; создание современных форматов жилой среды на городских, пригородных и сельских территориях;

улучшение экологической ситуации в Московской области;

формирование пространственно непрерывного природно-экологического каркаса.

Устойчивые системы расселения

Совершенствование системы расселения опирается на трансформацию сложившейся радиальной (центростремительной) структуры расселения в устойчивые системы расселения Московской области. 16 устойчивых систем расселения Московской области (2 городские, 9 рекреационно-городских и 5 рекреационно-аграрных) формируются по доминирующим характеристикам функционального освоения и пространственной организации с целью реализации перспективных пространственных преобразований (таблица 1). Для каждого типа устойчивых систем расселения определены направления структурной реорганизации, преобладающее функциональное назначение, типы застройки и средовые характеристики, а также основные

макропараметры регулирования градостроительной деятельности.

Эти преобразования ориентированы на ускоренное развитие срединной и периферийной частей Московской области и усиление хордовых трудовых, социально-культурных и рекреационных связей жителей области, что позволит в перспективе сгладить центростремительные тенденции в развитии области и перейти к мероприятиям, направленным на улучшение экологической ситуации в центральной части Московской области, реконструкцию и развитие (увеличение мощностей) инженерной и транспортной инфраструктур.

В границах устойчивых систем расселения выделяются территории с преобладающим типом функционально-планировочной организации по 5 типам моделей: урбанизированная, субурбанизированная, аграрная, рекреационная и природно-рекреационная модели (таблица 2).

Показатели пространственной организации по типам моделей не применяются к территориям, необходимым для реализации инвестиционных проектов при участии органов государственной власти Московской области, оказывающих существенное влияние на социально-экономическое развитие Московской области, а также для обеспечения транспортной и инженерной инфраструктурой земельных участков, на которых предполагается реализация таких инвестиционных проектов.

Таблица 1

Устойчивые системы расселения Московской области

№ п/п	Устойчивые системы расселения	Доминирующие признаки функционального освоения и пространственной организации	Городской округ	Площадь, тыс.га	Численность постоянного населения, тыс. чел.	Плотность, чел./га
1	2	3	4	5	6	7
1	Балашихинско-Люберецкая	Городская	Балашиха Дзержинский Котельники Лыткарино Люберцы Реутов	42,2	1212,0	28,7
2	Долгопрудненско-Химкинско-Красногорская	Городская	Долгопрудный Красногорск Лобня Химки	54,5	805,3	14,8
3	Богородская	Рекреационно-городская	Богородский Электросталь	94,7	370,7	3,9
4	Видновско-Подольско-Раменская	Рекреационно-городская	Бронницы Домодедово Жуковский Ленинский Подольск Раменский	282,8	1348,5	4,8
5	Истринско-Звенигородско-Одинцовская	Рекреационно-городская	Власиха (ЗАТО) Восход(ЗАТО) Истра Краснознаменск (ЗАТО) Одинцовский Рузский	412,6	808,1	2,0
6	Клинская	Рекреационно-городская	Клин Солнечногорск	295,7	281,5	1,0

1	2	3	4	5	6	7
7	Коломенская	Рекреационно-городская	Воскресенск Егорьевск Коломна	425,8	486,9	1,1
8	Мытицинско-Пушкинско-Щелковская	Рекреационно-городская	Звездный городок (ЗАТО) Королев Лосино-Петровский Мытищи Пушкинский Фрязино Черноголовка Щелково	201,5	1205,0	6,0
9	Орехово-Зуевская	Рекреационно-городская	Орехово-Зуевский Павлово-Посадский	246,4	362,8	1,5
10	Серпухово-Каширская	Рекреационно-городская	Кашира Серпухов	174,7	303,9	1,7
11	Чеховская	Рекреационно-городская	Ступино Чехов	257,3	265,2	1,0
12	Волоколамско-Можайская	Рекреационно-аграрная	Волоколамский Лотошино Можайский Шаховская	650,9	209,3	0,3
13	Заокская	Рекреационно-аграрная	Зарайск Луховицы Серебряные Пруды	312,8	120,7	0,4
14	Мещерская	Рекреационно-аграрная	Шагура	267,5	102,0	0,4
15	Наро-Фоминская	Рекреационно-аграрная	Молодежный (ЗАТО) Наро-Фоминский	155,3	197,5	1,3
16	Сергиево-Посадская	Рекреационно-аграрная	Дубна Дмитровский Сергиево-Посадский Талдомский	569,9	512,3	0,9

Параметры моделей пространственной организации территорий

Показатель	Урбанизированная модель	Субурбанизированная модель	Аграрная модель	Рекреационная модель	Природно-рекреационная модель
Плотность населения, не более чел./кв. км	10000	8000	1000	1000	500
Плотность сети автомобильных дорог, не менее, км/кв. км	0,42	0,4	0,3	0,3	0,2
Доля застроенных территорий, не более процентов	65	55	30	30	10
Доля земель сельскохозяйственного использования, не более процентов от общей площади	10	20	70	70	40
Временная доступность рабочих мест на общественном транспорте, мин.	35	45	30	40	60
Обеспеченность трудоспособного населения рабочими местами, не менее процентов	60	50	50	40	40

Развитие социальной инфраструктуры Московской области¹

В области профессионального и высшего образования предусматривается:

- развитие современной системы непрерывного профессионального образования;
- развитие существующих объектов профессионального и высшего образования;
- обеспечение доступного и востребованного среднего профессионального образования, обеспечивающего потребности экономики в квалифицированных кадрах;
- создание центров опережающей профессиональной подготовки и мастерских, оснащенных современной материально-технической базой – Луховицы, Подольск, Воскресенск, Домодедово, Егорьевск, Ликино-Дулево, Наро-Фоминск, Орехово-Зуево, Раменское, Сергиев Посад, Шатура, Электросталь, Клин, Чехов;
- создание сети партнёрств вузов с предприятиями Московской области и администрациями муниципальных образований для реализации научно-технологических проектов;
- поддержка интеграции высшей школы с наукой и производством на базе индустриальных парков, технопарков;
- поддержка развития инфраструктуры научной и инновационной деятельности, включая модернизацию информационных фондов научных библиотек, создание центров коллективного пользования и др.

В сфере профессионального и высшего образования запланировано строительство 2 новых объектов, реконструкция 4 объектов.

В области здравоохранения предусматривается:

- повышение качества здравоохранения, совершенствование структуры отрасли на основе внедрения нового диагностического и лечебного оборудования, интенсификации использования реконструируемого и строящегося фонда отрасли с целью повышения качества здоровья населения, снижения уровня заболеваний населения, увеличения продолжительности жизни;
- развитие крупных специализированных медицинских центров на базе научно-исследовательских, учебных и иных медицинских учреждений, оказывающих высококвалифицированные медицинские услуги;
- развитие высокотехнологической больничной и амбулаторно-поликлинической сети, направленное на ликвидацию имеющихся дефицитов мощности учреждений здравоохранения;
- обеспечение нормативной доступности лечебно-профилактических учреждений в местах проживания населения, развитие новых форм обслуживания (дневных стационаров, домов сестринского ухода и др.);
- развитие передвижных форм оказания медицинской помощи, выездных служб, оснащенных портативным диагностическим и терапевтическим оборудованием, а также мобильными медицинскими комплексами;

Развитие транспортной инфраструктуры Московской области

Основные направления развития транспортной инфраструктуры Московской области:

1. Интеграция транспортных инфраструктур Московской области в опорную сеть автомобильных дорог Российской Федерации и международные транспортные коридоры.

¹Под объектом регионального значения в области образования, здравоохранения понимается учреждение (организация) с необходимой для его функционирования транспортной и инженерной инфраструктурой.

2. Преобразование радиальной сети автомобильных дорог в Московской области в современную трехуровневую сетевую структуру автомобильных дорог с дифференциацией автомобильных дорог по условиям проезда по ним и доступа на них транспортных средств.

3. Повышение качества транспортного обслуживания населения и экономики Московской области за счет:

3.1. Создания условий для развития общественного пассажирского транспорта:

- развитие системы пригородного железнодорожного сообщения;
- создание современных транспортно-пересадочных узлов (ТПУ);
- создание системы рельсового скоростного пассажирского транспорта;
- развитие линий метрополитена на территории Московской области;

3.2. Создания системы транспортной логистики и грузовых таможенных терминалов;

3.3. Создания условий для роста доли авиации общего назначения (аэродромы, вертодромы, вертолетные площадки) в перевозках пассажиров и грузов воздушным транспортом, а также для выполнения социально значимых воздушных работ (экстренная доставка людей и грузов, в том числе в лечебные учреждения, лесопатрулирование, пожарный контроль, поисково-спасательные работы, перевозка донорских органов, медицинская эвакуация и т.д.);

3.4. Развития инфраструктуры дорожного сервиса.

Планируемые объекты транспортной инфраструктуры и их характеристики устанавливаются в Схеме территориального планирования транспортного обслуживания Московской области, утвержденной постановлением Правительства Московской области от 25.03.2016 № 230/8 «Об утверждении Схемы территориального планирования транспортного обслуживания Московской области».

Развитие инженерной инфраструктуры

1. Строительство и реконструкция объектов электроэнергетики с целью обеспечения возможности технологического присоединения новых потребителей, повышения надежности электроснабжения потребителей Московской области.

2. Развитие газораспределительных сетей регионального значения, строительство газопроводов-связок, реконструкция существующих распределительных газопроводов с увеличением пропускной способности.

3. Развитие системы газопроводов регионального значения, ориентированной на строительство газопроводов высокого давления ($P \leq 1,2$ МПа);

4. Обеспечение условий развития систем инженерно-технического обеспечения, трубопроводного транспорта, энергетики, связи, в том числе строительство и реконструкция объектов федерального значения, и объектов, относящихся к ведению субъектов Российской Федерации, имеющих общую границу с Московской областью, размещаемых на территории Московской области.

5. Развитие существующих систем водоснабжения на территории Московской области для обеспечения 100 процентов подачи качественной воды потребителю, в том числе:

создание новых и модернизация имеющихся объектов и систем водоснабжения (водозаборные сооружения, резервуары чистой воды, водопроводно-насосные станции, станции водоподготовки (станции обезжелезивания, установки обеззараживания и кондиционирования воды, иные);

расширение зоны действия московской системы водоснабжения в целях обеспечения потребителей на территории Московской области, расположенных в непосредственной близости от г. Москвы (строительство и реконструкция сетей водоснабжения, водопроводно-насосных

станций, водопроводно-регулирующих узлов);

использование месторождения подземных вод для городских округов Фрязино и Щелково;

6. Расширение зоны охвата централизованными системами канализации, в целях обеспечения качественной очистки сточных вод, в том числе:

реконструкция межрайонных Щёлковских очистных сооружений в городском округе Щелково;

реконструкция очистных сооружений в Павлово-Посадском городском округе, а также реконструкция, строительство магистральных напорно-самотечных коллекторов и объектов, являющихся неотъемлемыми технологическими частями систем, на территории г. Москвы и Московской области;

обеспечение условий реконструкции, строительства, демонтажа напорно-самотечных магистральных коллекторов московской системы водоотведения на территории Московской области.

7. Частичная децентрализация и разукрупнение канализационной системы в Московской области на основе строительства новых станций аэрации небольшой мощности.

8. Создание условий для оптимизации инфраструктуры иловых площадок, относящихся к ведению г. Москвы, для реконструкции и частичной ликвидации иловых площадок очистных сооружений и илопроводов на территории Московской области.

9. Развитие инфраструктуры теплоснабжения на основе централизованных и децентрализованных, экологически чистых автоматизированных источников, строительства новых и реконструкции действующих источников теплоснабжения и тепловых сетей, обеспечение условий реконструкции, строительства, демонтажа магистральных тепловых сетей московской системы теплоснабжения на территории Московской области.

Перечень планируемых объектов инженерной инфраструктуры регионального значения приведен в подразделах 2.4 и 2.6.1-2.6.3. раздела 2 Положений.

Перечень планируемых объектов инженерной инфраструктуры регионального значения составлен в соответствии с региональными программами, инвестиционными программами субъектов естественных монополий, решениями органов государственной власти.

При размещении и (или) реконструкции объектов, в том числе линейных, относящихся к системам водо-, тепло-, газо-, энергоснабжения, водоотведения, очистки сточных вод, трубопроводного транспорта, электроэнергетики, связи внесение изменений в Схему не требуется в случаях, если строительство и (или) реконструкция таких объектов, а также их частей, являющихся неотъемлемой технологической частью здания, строения и сооружения, не приводит к изменению их основных характеристик (мощность, класс напряжения и (или) пропускная способность) и (или) осуществляется в границах соответствующего муниципального образования, на территории которого расположены реконструируемые объекты².

В случаях реконструкции линейных объектов, относящихся к системам водо-, тепло-, газо-, энергоснабжения, водоотведения, очистки сточных вод, трубопроводного транспорта, электроэнергетики, связи, а также их неотъемлемых технологических частей, в связи с изменением их местоположения при высвобождении от инженерных коммуникаций и подготовке территории в рамках реализации и подготовки документации по планировке территории на иные площадные

² Письмо Министерства энергетики Российской Федерации от 15 октября 2018 г. № АТ-10652/08 «Об определении видов объектов, подлежащих отображению в документах территориального планирования». Распоряжение Правительства Российской Федерации от 9 февраля 2012 г. № 162-р «Об утверждении перечней видов объектов федерального значения, подлежащих отображению на схемах территориального планирования Российской Федерации».

и линейные объекты, не требуется внесение изменений в Схему, в том числе в случаях, если участки реконструкции таких линейных объектов расположены на территории нескольких смежных муниципальных образований.

Сохранение природного комплекса Московской области

Мероприятия по территориальному планированию в области природного комплекса Московской области направлены на сохранение природной среды и обеспечение благоприятных условий проживания населения за счет формирования пространственно непрерывной системы природно-экологического каркаса, включающего в себя особо охраняемые природные территории, планируемые природные экологические и природно-исторические территории.

Перечень и параметры особо охраняемых природных территорий регионального значения устанавливаются Правительством Московской области.

Планируемые природно-исторические, природные экологические территории в комплексе с особо охраняемыми природными территориями формируют единую пространственную систему суммарной площадью 1390 тыс. га (30,3 процента территории Московской области):

275 планируемых природно-экологических территорий, в том числе 111 ключевых и 164 транзитных территорий, занимают площадь 543,8 тыс. га.

17 планируемых природно-исторических территорий занимают площадь 144,8 тыс. га.

Перечень планируемых природных экологических территорий регионального значения приведен в подразделе 2.6.8 раздела 2 Положений.

Перечень планируемых природно-исторических территорий регионального значения приведен в подразделе 2.6.9. раздела 3 Положений.

Природные экологические территории обеспечивают сохранение, восстановление, реабилитацию и рациональное использование природного потенциала в целях поддержания экологического баланса на региональном уровне.

В состав природно-экологических территорий включены ключевые и транзитные территории. Ключевые природные территории – природные массивы, являющиеся местообитанием редких и исчезающих видов животных и растений, выполняющие средообразующие, водорегулирующие и водоаккумулирующие функции (водораздельные и склоновые лесные массивы, старовозрастные леса, близкие к коренным типам, поймы рек, болотные массивы, области питания подземных вод).

Транзитные территории – территории, связывающие ключевые природные территории, а также особо охраняемые природные территории в единое природное пространство и обеспечивающие биологический обмен между экосистемами различного вида и уровня, миграцию животных.

Приоритетным для природных экологических территорий является:

использование экологоориентированных методов ведения сельского хозяйства, ограничение промышленной эксплуатации природных ресурсов (добычи полезных ископаемых, отбора подземных и поверхностных вод, сброса загрязнённых стоков в окружающую среду, сбора растительного сырья);

охрана, защита и воспроизводство лесов, повышение экологических качеств лесных сообществ (сложности, мозаичности, биоразнообразия);

сохранение и восстановление (при необходимости) непрерывности природных территорий с транзитными функциями;

Природно-исторические территории – территории, характеризующиеся гармоничным сочетанием природных и историко-культурных компонентов, оптимальным соотношением открытых и застроенных пространств.

Природно-исторические территории включают территории концентрации объектов историко-культурного наследия (памятников истории и культуры, археологии, достопримечательные места, исторические поселения), культурно-исторические городские и природные ландшафты, зоны охраны объектов культурного наследия.

Приоритетным для природно-исторических территорий являются:

восстановление утраченных качеств историко-природных ландшафтов и уменьшение визуального влияния на объекты культурного наследия диссонирующих объектов;

соблюдение объемных параметров (высоты, протяженности, характера завершения) в главных секторах обзора и «лучах» видимости объектов культурного наследия, с расчисткой от древесно-кустарниковой дикорастущей поросли и сухостоя в секторах обзора характерных панорам объектов культурного наследия, сохранения и восстановления элементов историко-природного ландшафта, особенностей рельефа;

воссоздание и сохранение гармоничного сочетания природных и культурных компонентов ландшафтов, жилых, хозяйственных и культовых построек, привычных ландшафтных картин.

На природных экологических и природно-исторических территориях не устанавливаются ограничения на эксплуатацию, капитальный ремонт, реконструкцию и строительство линейных объектов и размещение объектов капитального строительства.

Природные экологические и природно-исторические территории являются ресурсом для организации парков, зон отдыха, рекреационных зон, туристско-рекреационных кластеров.

Природные экологические и природно-исторические территории определяют территории, подлежащие учету соответствующим уполномоченным органом, при формировании:

особо охраняемых природных территорий, лесопарковых зеленых поясов городов Московской области;

проектов изменения границ земель, на которых расположены леса в лесопарковых и зеленых зонах;

компенсационных участков лесопарковых и зеленых зон при размещении объектов инженерной и транспортной инфраструктуры;

зон охраны объектов культурного наследия.

Территории градостроительной активности Московской области.

Территории градостроительной активности характеризуются активной деятельностью, размещением новых мест приложения труда, обеспечивающих изменение направления трудовых связей – с центростремительных (в Москву) на центробежные (в область) и хордовые (межмуниципальные).

Формирование территорий градостроительной активности базируется на:

учете параметров и мероприятий по преобразованию транспортной системы, предусмотренной в Схеме территориального планирования транспортного обслуживания Московской области, утвержденной постановлением Правительства Московской области от 25.03.2016 № 230/8 «Об утверждении Схемы территориального планирования транспортного обслуживания Московской области»;

учете параметров генеральных планов городских округов Московской области, в которых сбалансированы численность населения, рабочие места, развитие социальной и инженерной

инфраструктуры, определены мероприятия по комплексному развитию территорий жилой и нежилой застройки, незастроенных территорий.

В состав территорий градостроительной активности включены территории необходимые для:

реализации инвестиционных проектов в рамках государственных программ Московской области и инвестиционных программ Московской области;

создания и развития особых экономических зон, кластеров и иных территорий развития;

обеспечения транспортными и инженерными коммуникациями земельных участков, на которых предполагается реализация указанных инвестиционных проектов;

развития туризма и туристско-рекреационной деятельности.

Территории градостроительной активности Московской области (таблица 3) составляют 1440 тыс.га, в том числе территории для реализации инвестиционных проектов – 326,0 тыс.га, для развития инженерно-транспортной инфраструктуры – 540,5 тыс.га., для развития туризма и туристско-рекреационной деятельности – 573,5 тыс.га.

Таблица 3

Территории градостроительной активности Московской области

Городской округ	Для реализации инвестиционных проектов, тыс.га	Для развития инженерно-транспортной инфраструктуры, тыс.га	Для развития туризма и туристско-рекреационной деятельности, тыс.га
1	2	3	4
Балашиха	7,8	2,6	0,0
Богородский	10,0	11,0	5,6
Бронницы	1,6	0,0	2,2
Власиха (ЗАТО)	0,0	0,0	0,0
Волоколамский	5,9	12,4	33,4
Воскресенск	5,4	14,5	0,1
Восход (ЗАТО)	0,0	0,0	0,0
Дзержинский	1,0	0,2	0,3
Дмитровский	13,4	11,6	56,7
Долгопрудный	1,2	0,0	0,0
Домодедово	46,8	31,7	0,6
Дубна	1,6	1,2	0,0
Егорьевск	5,0	12,6	16,4
Жуковский	4,5	0,5	0,0
Зарайск	0,0	0,0	19,9
Звёздный городок (ЗАТО)	0,0	0,0	0,0
Истра	1,7	4,9	41,4
Кашира	8,9	14,3	3,7
Клин	11,0	25,0	10,5
Коломна	13,4	35,6	30,4
Королев	1,9	0,0	0,0
Котельники	0,9	0,0	0,0
Красногорск	0,0	0,2	7,0
Краснознаменск (ЗАТО)	0,0	0,1	0,0
Ленинский	7,1	10,7	15,0
Лобня	1,5	0,0	0,0

1	2	3	4
Лосино-Петровский	0,7	0,1	0,0
Лотошино	0,0	0,0	0,1
Луховицы	0,0	14,1	4,3
Лыткарино	1,3	1,5	0,0
Люберцы	7,0	6,0	0,0
Можайский	1,2	15,5	33,3
Молодежный (ЗАТО)	0,0	0,0	0,0
Мытищи	2,4	0,2	19,1
Наро-Фоминский	4,7	7,7	4,8
Одинцовский	7,3	14,7	19,4
Орехово-Зуевский	10,4	36,8	15,4
Павлово-Посадский	4,3	10,7	12,0
Подольск	14,6	13,8	1,9
Пушкинский	4,9	14,2	23,0
Раменский	18,1	66,3	15,1
Реутов	0,9	0,0	0,0
Рузский	8,5	6,5	40,2
Сергиево-Посадский	6,7	11,3	49,9
Серебряные Пруды	0,0	11,0	0,0
Серпухов	1,1	17,3	12,3
Солнечногорск	7,4	24,9	20,5
Ступино	38,7	41,9	2,5
Талдомский	0,0	4,5	11,5
Фрязино	0,9	0,0	0,0
Химки	7,5	0,1	0,0
Черноголовка	1,0	0,9	0,0
Чехов	9,7	15,0	11,1
Шатура	5,9	0,3	33,9
Шаховская	0,0	7,8	0,0
Щёлково	5,2	4,5	0,0
Электросталь	5,0	3,8	0,0

Перечень объектов, территорий, необходимых для создания и развития промышленных округов, особых экономических зон, кластеров, индустриальных парков и иных территорий развития приведен в подразделе 2.6.11 раздела 2 Положений.

Развитие туризма и туристско-рекреационной деятельности

Для развития различных видов туризма (культурно-познавательного, паломнического, экологического, событийного, детского, делового) и создания конкурентоспособных туристских продуктов на территории Московской области с уникальным культурно-историческим и природным потенциалом предусматриваются:

комплексное развитие 21 туристской территории³, формирование туристско-рекреационных кластеров и системных центров, обеспечивающих полный комплекс услуг для туристов и связанных с ними тематических туристских маршрутов;

улучшение транспортной доступности и связности туристских территорий;

модернизация и развитие туристской инфраструктуры – коллективных средств размещения, объектов общественного питания, туристского показа и посещения, придорожного сервиса, торговли и других объектов, относящихся к туристской деятельности;

строительство и реконструкция объектов, необходимых для функционирования объектов туристской инфраструктуры на туристских территориях, включая: сети электроснабжения, газоснабжения, теплоснабжения, водоснабжения, водоотведения с очистными сооружениями, телекоммуникационные сети, объекты благоустройства общественных пространств;

создание и развитие инфраструктуры для туристов с ограниченными возможностями, обеспечение доступности туристских объектов для маломобильных туристов, развитие безбарьерной среды;

совершенствование системы навигации и ориентирования в сфере туризма и информационных сервисов;

развитие туристско-рекреационных кластеров «Русская Палестина», «Сергиев Посад – врата Золотого кольца», «Рубеж», «Гжель», в том числе строительство и реконструкция объектов туристской и обеспечивающей инфраструктуры, создание пешеходных улиц, маршрутов и зон, благоустройство набережных и др.;

формирование и обустройство туристского маршрута «Тропа в Лавру», включая строительство ТПУ, кемпингов и организацию санитарных зон;

реализация национального туристского маршрута «Золотое кольцо России», проекта «Императорский маршрут», а также межрегионального проекта «Государева дорога», объединяющего достопримечательности в районе трасс М-10 и М-11 (Москва – Санкт-Петербург) и охватывающего города Клин и Солнечногорск;

создании новых горнолыжных комплексов и горнолыжных баз;

развитие делового туризма на основе модернизации и строительства крупных многофункциональных торгово-выставочных и развлекательных комплексов и центров с хорошей транспортной доступностью (торгово-выставочный и деловой центр «Крокус Сити», «Военно-патриотический парк культуры и отдыха Вооружённых Сил Российской Федерации «Патриот» в Одинцовском городском округе; Международный центр торговли в бизнес парке «Гринвуд» в городском округе Красногорск; Административный, гостиничный и выставочный комплекс «Химки Экспо», «Центр делового туризма» в городском округе Домодедово);

развитие экологического туризма, создание и обустройство экологических троп и туристских маршрутов, смотровых площадок, в том числе на особо охраняемых природных территориях при условии обеспечения безопасности людей и соблюдения требований природоохранного законодательства о предотвращении ущерба природным комплексам и объектам;

обустройство туристских обзорных и тематических маршрутов, в том числе автобусных, пешеходных, велосипедных, водных, конноспортивных маршрутов.

Перечень планируемых территорий для формирования туристско-рекреационных кластеров регионального значения приведен в подразделе 2.6.10 раздела 2 Положений.

³ Туристская территория – физическое пространство (муниципальное образование или группа муниципальных образований), которое характеризуется наличием общего туристского продукта (распоряжение Правительства Российской Федерации от 20.09.2019 № 2129-р «Об утверждении Стратегии развития туризма в Российской Федерации на период до 2035 года»).

Предупреждение чрезвычайных ситуаций межмуниципального и регионального характера, стихийных бедствий, эпидемий и ликвидация их последствий

Мероприятия в области предупреждения чрезвычайных ситуаций регионального и межмуниципального характера, стихийных бедствий, эпидемий и ликвидации их последствий на территории Московской области направлены на обеспечение необходимых условий для безопасной жизнедеятельности населения, сбалансированного и устойчивого социально-экономического развития Московской области и предусматривают:

создание системы прогнозирования, выявления, анализа и оценки риска аварий на опасных объектах, надежности систем обеспечения технологической безопасности, последствий возможных аварий, управления рисками;

уменьшение мощности, перепрофилирование организаций или отдельного производства на взрывопожароопасных объектах, расположенных в пределах зон жилой застройки;

реконструкцию, техническое перевооружение объектов использования атомной энергии, опасных производственных объектов, особо опасных, технически сложных и уникальных без увеличения объема вредных стоков и выбросов;

развитие системы мониторинга и автоматизированного контроля на объектах использования атомной энергии, опасных производственных объектах, особо опасных, технически сложных и уникальных;

создание и развитие систем локального оповещения в зоне возможного радиоактивного загрязнения;

создание и развитие систем контроля аварийных выбросов на химически опасных объектах;

развитие, модернизация, реконструкция системы оповещения населения о катастрофическом повышении уровня воды в случае прорыва гидротехнических сооружений;

модернизацию региональной автоматизированной системы централизованного оповещения населения и комплексной системы экстренного оповещения населения при чрезвычайных ситуациях или об угрозе возникновения чрезвычайных ситуаций;

повышение качества обеспечения пожарной безопасности населения и экономики Московской области (строительство, реконструкция пожарных частей, размещение объектов лесопожарной охраны, развитие системы добровольных пожарно-спасательных подразделений, оснащение зданий и сооружений современными автоматическими средствами пожаротушения);

проведение мероприятий по защите населения от опасных явлений природного воздействия – противокарстовых, противооползневых процессов (планировка склонов, дренирование склона перехватывающими дренажами; закрепление оползневых склонов удерживающими сооружениями и конструкциями), затопления и подтопления территории (искусственное повышение отметок рельефа; обвалование; увеличение пропускной способности);

развитие сети аварийно-спасательных служб (аварийно-спасательных формирований);

соблюдение при размещении жилых и общественных зданий санитарно-защитных зон от радиационно опасных объектов, сибиреязвенных скотомогильников.

Перечень объектов, необходимых для предупреждения чрезвычайных ситуаций межмуниципального и регионального характера, стихийных бедствий, эпидемий и ликвидации их последствий приведен в подразделе 2.5. раздела 2 Положений.

2. Сведения о видах, назначении и наименованиях планируемых для размещения объектов регионального значения, их основные характеристики, их местоположение, а также характеристики зон с особыми условиями использования территорий в случае, если установление таких зон требуется в связи с размещением данных объектов

2.1. Планируемые объекты регионального значения в сфере образования

Номер на карте	Наименование	Статус (планируемый к размещению, планируемый к реконструкции)	Основание для размещения	Городской округ	Местоположение	Единица измерения
1	2	3	4	5	6	7
1	Государственное автономное профессиональное образовательное учреждение Московской области «Московский Губернский колледж искусств»	Планируемый к реконструкции	Программа МО «Строительство объектов социальной инфраструктуры»	Химки	г. Химки, ул. Библиотечная, д. 10	58 мест
2	ГБОУ ДО Московской области «Детская музыкально-хоровая школа «Пионерия» им. Г.А. Струве»	Планируемый к реконструкции	Программа МО «Строительство объектов социальной инфраструктуры»	Балашиха	Балашиха, мкр. Кучино, ул. Смельчак, д. 11	500 мест
3	Автономная некоммерческая общеобразовательная организация «Физтех-лицей» им. П.Л. Капицы (учебный корпус начальной школы, детский технопарк и кампуса для проживания)	Планируемый к реконструкции	Программа МО «Строительство объектов социальной инфраструктуры»	Долгопрудный	г. Долгопрудный, ул. Лётная, д. 7	Начальная школа на 425 мест, детский технопарк и кампус для проживания на 200 мест

1	2	3	4	5	6	7
4	«Многофункциональный образовательный комплекс» (Автономная некоммерческая общеобразовательная организация «Областная гимназия им. Е.М. Примакова»)	Планируемый к реконструкции	Программа МО «Строительство объектов социальной инфраструктуры»	Одинцовский	д. Раздоры	500 мест
5	Государственное бюджетное общеобразовательное учреждение Московской области «Сергиево-Посадский физико-математический лицей»	Планируемый к размещению	Программа МО «Строительство объектов социальной инфраструктуры»	Сергиево-Посадский	г. Сергиев-Посад, ул. Хотьковская	525 мест
6	Государственное бюджетное общеобразовательное учреждение Московской области «Областной технологический лицей имени В.И. Долгих»	Планируемый к размещению	Программа МО «Строительство объектов социальной инфраструктуры»	Истра	с. Павловская Слобода	Школа на 960 мест, детский сад на 320 мест, кампус 50 мест

2.2. Планируемые объекты регионального значения в сфере здравоохранения

*Предложение СТП ОПГР МО - в соответствии с расчетами по РНП МО (Местоположение объекта уточняется при разработке генерального плана городского округа, при включении в Госпрограмму и при проведении конкурсных процедур на проектирование и строительство объекта)

**** С учетом потребности ГО Восход

***** С учетом потребности ГО Молодежный

***** С учетом потребности ГО Звездный городок

Номер на карте	Наименование	Статус (планируемый к размещению, планируемый к реконструкции)	Основание для размещения	Городской округ	Местоположение	Емкость
1	2	3	4	5	6	7
1	Больничный стационар	Планируемый к размещению	Программа МО «Строительство объектов социальной инфраструктуры»	Балашиха	г. Балашиха, мкр. Ольгино (территория госпиталя)	1123
3	Больничный стационар	Планируемый к реконструкции	*	Балашиха	г. Балашиха, ул. Карбышева д. 6	761
4	Больничный стационар	Планируемый к размещению	*	Балашиха	г. Балашиха, мкр. Купавна, ул. Адмирала Нахимова, д. 22, в/г 13 (№9)	1795
5	Больничный стационар	Планируемый к реконструкции	*	Богородский	г. Ногинск, ул. Комсомольская	450
6	Больничный стационар	Планируемый к размещению	*	Богородский	г. Ногинск	561
8	Больничный стационар	Планируемый к реконструкции	*	Богородский	г. Старая Купавна, ул. Магросова, 15	200
9	Больничный стационар	Планируемый к размещению	*	Богородский	г. Электроугли, микрорайон Светлый	280
13	Больничный стационар	Планируемый к реконструкции	*	Бронницы	г. Бронницы, ул. Пионерский переулок д. 45	85
14	Больничный стационар	Планируемый к размещению	*	Власиха	п. Власиха	230

1	2	3	4	5	6	7
15	Больничный стационар	Планируемый к размещению	*	Волоколамский	г. Волоколамск, ул. Комарова	240
16	Больничный стационар	Планируемый к размещению	*	Волоколамский	г. Волоколамск	200
17	Больничный стационар	Планируемый к размещению	*	Воскресенск	г. Белоозерский, ул. Российская	620
18	Больничный стационар	Планируемый к реконструкции	*	Воскресенск	г. Воскресенск, Больничный проезд, зд.1, зд.3	260
21	Больничный стационар	Планируемый к размещению	*	Дзержинский	г. Дзержинский	442
22	Больничный стационар	Планируемый к размещению	*	Дмитровский	д. Бородино	140
23	Больничный стационар	Планируемый к размещению	*	Дмитровский	д. Кузьево (ориентир КН 50:04:0070208:288)	358
24	Больничный стационар	Планируемый к размещению	*	Дмитровский	д. Мариново, центральная часть	73
26	Больничный стационар	Планируемый к размещению	*	Дмитровский	п. дома отдыха «Горки»	170
27	Больничный стационар	Планируемый к размещению	*	Дмитровский	п. совхоза «Останкино»	200
28	Больничный стационар	Планируемый к реконструкции	*	Дмитровский	г. Дмитров, ул. Больничная, д. 7	395
29	Больничный стационар	Планируемый к реконструкции	*	Дмитровский	с. Рогачево, ул. Первомайская, 37	26
30	Больничный стационар	Планируемый к реконструкции	*	Дмитровский	п. Раменский, ул. Больничная, д 6, корп 3, 4	-
31	Больничный стационар	Планируемый к размещению	*	Дмитровский	р.п. Деденево	472
32	Больничный стационар	Планируемый к размещению	*	Долгопрудный	г. Долгопрудный	757

1	2	3	4	5	6	7
33	Больничный станционар	Планируемый к размещению	*	Домодедово	г. Домодедово, мкр. Западный	1375
34	Больничный станционар	Планируемый к размещению	*	Домодедово	г. Домодедово, мкр. Северный-Каллеро	295
35	Больничный станционар	Планируемый к размещению	*	Домодедово	г. Домодедово, мкр. Белые Столбы	1050
36	Больничный станционар	Планируемый к реконструкции	*	Дубна	г. Дубна, ул. Карла Маркса, д.30	235
37	Больничный станционар	Планируемый к размещению	*	Дубна	г. Дубна	252
38	Больничный станционар	Планируемый к реконструкции	*	Егорьевск	г. Егорьевск, ул. Жукова гора, д. 19	401
40	Больничный станционар	Планируемый к размещению	*	Жуковский	г. Жуковский, правый берег р. Москва	550
41	Больничный станционар	Планируемый к размещению	*	Жуковский	г. Жуковский, правый берег р. Москва	44
42	Больничный станционар	Планируемый к размещению	*	Жуковский	г. Жуковский	199
43	Больничный станционар	Планируемый к реконструкции	*	Зарайск	г. Зарайск, на территории большинного комплекса	140
44	Больничный станционар	Планируемый к размещению	*	Зарайск	д. Ильцино (ориентир КН 50:38:0020224:69)	160
47	Больничный станционар	Планируемый к размещению	*	Истра	г. Истра, мкрн. Полево	317****
48	Больничный станционар	Планируемый к размещению	*	Истра	г. Истра, в районе ул. Спортивная	848
49	Больничный станционар	Планируемый к размещению	*	Истра	г. Дедовск	612
50	Больничный станционар	Планируемый к размещению	*	Кашира	г. Кашира, ул. 1-я Дзержинская	252
51	Больничный станционар	Планируемый к реконструкции	*	Кашира	г. Кашира, мкр. Ожерелье, д. 1А	53

1	2	3	4	5	6	7
55	Больничный стационар	Планируемый к реконструкции	*	Клин	д. Зубово, ул. Первомайская, д. 22	37
56	Больничный стационар	Планируемый к размещению	*	Клин	г. Клин	1076
58	Больничный стационар	Планируемый к реконструкции	*	Коломна	п. Сергиевский, ул. Центральная, 14	30
59	Больничный стационар	Планируемый к реконструкции	*	Коломна	г. Озёры, территория ГБУЗ МО Озёрская ЦРБ	160
60	Больничный стационар	Планируемый к размещению	*	Коломна	г. Коломна	572
61	Больничный стационар	Планируемый к реконструкции	*	Королёв	г. Королёв, ул. Октябрьская, 30	200
62	Больничный стационар	Планируемый к реконструкции	*	Королёв	г. Королёв, ул. Дзержинского, 11	300
63	Больничный стационар	Планируемый к размещению	*	Королёв	г. Королёв	390
64	Больничный стационар	Планируемый к размещению	*	Котельники	г. Котельники, Железнодорожная улица	260
65	Больничный стационар	Планируемый к размещению	*	Котельники	г. Котельники	751
66	Больничный стационар	Планируемый к размещению	Программа МО «Строительство объектов социальной инфраструктуры»	Красногорск	г. Красногорск, ул. Народного ополчения, 50:11:0010104:1	420
68	Больничный стационар (совместно с зданием морга)	Планируемый к реконструкции	*	Красногорск	г. Красногорск, ул. Карбышева, д. 4	360
71	Больничный стационар	Планируемый к размещению	*	Красногорск	п. Ильинское-Усово	300
72	Больничный стационар	Планируемый к размещению	*	Красногорск	р.п. Нахабино	2905

1	2	3	4	5	6	7
73	Больничной станция	Планируемый к размещению	*	Краснознаменск	г. Краснознаменск, ул. Победы	200
74	Больничной станция	Планируемый к размещению	*	Краснознаменск	г. Краснознаменск	174
75	Больничной станция	Планируемый к размещению	*	Ленинский	р.п. Бутово	550
76	Больничной станция	Планируемый к размещению	*	Ленинский	д. Калиновка	500
77	Больничной станция	Планируемый к размещению	*	Ленинский	г. Видное, в районе Битцевского проезда	600
78	Больничной станция	Планируемый к размещению	*	Ленинский	р.п. Боброво	300
79	Больничной станция	Планируемый к размещению	*	Ленинский	д. Мисайлово	800
80	Больничной станция	Планируемый к размещению	*	Ленинский	д. Богданиха	880
81	Больничной станция	Планируемый к размещению	*	Ленинский	с. Молоково	400
82	Больничной станция	Планируемый к размещению	*	Ленинский	п. Володарского	700
83	Больничной станция	Планируемый к размещению	*	Ленинский	д. Слобода	220
84	Больничной станция	Планируемый к размещению	*	Ленинский	г. Видное, в районе Битцевского проезда	105
85	Больничной станция	Планируемый к реконструкции	*	Лобня	г. Лобня, ул. Заречная, д. 15	474
87	Больничной станция	Планируемый к размещению	*	Лобня	г. Лобня	137
88	Больничной станция	Планируемый к реконструкции	*	Лосино-Петровский	г. Лосино-Петровский, ул. Ленина, д. 10	197
89	Больничной станция	Планируемый к размещению	*	Лосино-Петровский	р.п. Свердловский Лукино-Варино	280

1	2	3	4	5	6	7
90	Больничный станционар	Планируемый к реконструкции	*	Лотошино	р.п. Лотошино, ул. Спортивная, д 9, к 1, 2	30
92	Больничный станционар	Планируемый к реконструкции	*	Луховицы	г. Луховицы, ул. Мира, д. 39/5	184
95	Больничный станционар	Планируемый к размещению	*	Лыткарино	г. Лыткарино, долина Москва-реки	325
96	Больничный станционар	Планируемый к размещению	*	Лыткарино	г. Лыткарино, мкр. 6	510
97	Больничный станционар	Планируемый к реконструкции	*	Лыткарино	г. Лыткарино, ул. Коммунистическая, д. 63, к.3	54
98	Больничный станционар	Планируемый к размещению	*	Лыткарино	г. Лыткарино	88
99	Больничный станционар	Планируемый к реконструкции	*	Люберцы	д.п. Красково, ул. Карла Маркса, 90	450
100	Больничный станционар	Планируемый к реконструкции	*	Люберцы	г. Люберцы, Октябрьский пр-т, 338	600
101	Больничный станционар	Планируемый к размещению	*	Люберцы	г. Люберцы	1162
102	Больничный станционар	Планируемый к реконструкции	*	Можайский	с. Поречье, Больничная ул., 34А	50
103	Больничный станционар	Планируемый к размещению	*	Можайский	д. Грязи	70
104	Больничный станционар	Планируемый к реконструкции	*	Можайский	г. Можайск, ул. Амбулагорная	130
105	Больничный станционар	Планируемый к размещению	*	Можайский	На землях, принадлежащих ООО «Компания Сити Лэнд Групп», с. Семеновское	370
106	Больничный станционар	Планируемый к реконструкции	*	Можайский	р.п. Уваровка, ул. Урицкого, д 3	50
107	Больничный станционар	Планируемый к размещению	*	Можайский	На землях, принадлежащих ООО	450

1	2	3	4	5	6	7
108	Больничный стационар	Планируемый к размещению	*	Можайский	«Компания Сити Лэнд Групп», пос. Мира На землях, принадлежащих ООО «Компания Сити Лэнд Групп», д. Люльки	210
109	Больничный стационар	Планируемый к размещению	*	Можайский	На землях, принадлежащих ООО «Компания Сити Лэнд Групп», д. Цветки	260
110	Больничный стационар	Планируемый к размещению	*	Можайский	На землях, принадлежащих ООО «Компания Сити Лэнд Групп», д. Люльки	260
111	Больничный стационар	Планируемый к размещению	*	Можайский	На землях, принадлежащих ООО «Компания Сити Лэнд Групп», д. Цветки	230
112	Больничный стационар	Планируемый к размещению	*	Можайский	На землях, принадлежащих ООО «Компания Сити Лэнд Групп», д. Кусково	600
114	Больничный стационар	Планируемый к реконструкции	*	Мытищи	г. Мытищи, ул. Коминтерна, вл.24	250
115	Больничный стационар	Планируемый к реконструкции	*	Мытищи	д. Осташково, Каштановая ул, вл 44, стр 1	375
116	Больничный стационар	Планируемый к реконструкции	*	Мытищи	г. Мытищи, микрорайон Посёлок Пироговский, улица Советская, участок №2	400

1	2	3	4	5	6	7
117	Больничный станции	Планируемый к реконструкции	*	Мытищи	д. Сухарево, ул. Стародмитровская, владение 1А	800
118	Больничный станции	Планируемый к размещению	*	Мытищи	г. Мытищи, в районе парка «Яуза»	900
119	Больничный станции	Планируемый к размещению	*	Мытищи	д. Муракино	184
120	Больничный станции	Планируемый к реконструкции	*	Наро-Фоминский	г. Наро-Фоминск, ул. Новикова, д. 34	320*****
121	Больничный станции	Планируемый к реконструкции	*	Наро-Фоминский	д. Селятино Большиничная ул, д. 1, корп. 3	28
123	Больничный станции	Планируемый к реконструкции	*	Наро-Фоминский	г. Апрелевка, ул. Февральская, д. 40	200
124	Больничный станции	Планируемый к размещению	*	Наро-Фоминский	западнее д. Таширово	502
125	Больничный станции	Планируемый к реконструкции	*	Одинцовский	г. Звенигород, ул. Лермонтова, д. 6, стр. 2	250
127	Больничный станции	Планируемый к размещению	*	Одинцовский	с. Лайково	174
128	Больничный станции	Планируемый к размещению	*	Одинцовский	г. Кубинка, Колхозный пр-д, 32а.	200
129	Больничный станции	Планируемый к размещению	*	Одинцовский	р.п. Новоивановское	200
130	Больничный станции	Планируемый к реконструкции	*	Одинцовский	г. Одинцово, Красногорское ш., д. 17	62
131	Больничный станции	Планируемый к реконструкции	*	Одинцовский	г. Голицыно, Крестьянский пр-т, д. 29а.	40
132	Больничный станции	Планируемый к реконструкции	*	Одинцовский	п. Горбольницы № 45, стр. 2	100
133	Больничный станции	Планируемый к реконструкции	*	Одинцовский	п. Старый Городок, ул.Заводская, д. 37	780

1	2	3	4	5	6	7
134	Больничной станция	Планируемый к реконструкции	*	Одинцовский	г. Одинцово, ул. Маршала Бирюзова, д. 5	600
135	Больничной станция	Планируемый к размещению	*	Одинцовский	р.п. Заречье	2027
136	Больничной станция	Планируемый к реконструкции	*	Орехово-Зуевский	п. Веря, ул. Центральная, д. 23А, лит. А, А1, А2	20
137	Больничной станция	Планируемый к реконструкции	*	Орехово-Зуевский	д. Демихово, ул. Заводская, 2Б	80
138	Больничной станция	Планируемый к реконструкции	*	Орехово-Зуевский	г. Куровское, ул. Суворова, д.111, корп.1	135
139	Больничной станция	Планируемый к реконструкции	*	Орехово-Зуевский	г. Ликино-Дулево, ул. Октябрьская, д. 2	115
140	Родильный дом	Планируемый к размещению	*	Павлово-Посадский	г. Павловский Посад, в районе ул. Карла Маркса д. 6	154
141	Больничной станция	Планируемый к реконструкции	*	Павлово-Посадский	г. Павловский Посад, в районе ул. Карла Маркса д.6	200
142	Больничной станция	Планируемый к реконструкции	*	Павлово-Посадский	г. Павловский Посад, ул. 1 Мая, д.11	20
143	Больничной станция	Планируемый к реконструкции	*	Павлово-Посадский	г. Электрогорск, ул. Семашко, д.1	78
144	Больничной станция	Планируемый к размещению	*	Павлово-Посадский	р.п. Большие Дворы, западнее ул. Крупской	126
146	Больничной станция	Планируемый к размещению	*	Подольск	д. Сергеевка	80
147	Больничной станция	Планируемый к реконструкции	Программа МО «Строительство объектов социальной инфраструктуры»	Подольск	г. Подольск, ул. Кирова, д. 38	200

1	2	3	4	5	6	7
148	Больничной станция	Планируемый к размещению	*	Подольск	д. Кутьино (ориентир КН 50:27:0020331:2565)	600
149	Больничной станция	Планируемый к размещению	*	Подольск	г. Подольск	903
150	Больничной станция	Планируемый к реконструкции	*	Пушкинский	д.п. Ашукино	45
151	Больничной станция	Планируемый к реконструкции	*	Пушкинский	г. Пушкино, ул. Авиационная	1300
152	Больничной станция	Планируемый к размещению	*	Пушкинский	р. п. Софрино, мкр. Дальний	250
153	Больничной станция	Планируемый к реконструкции	*	Пушкинский	г. Ивanteevka, ул. Первомайская	268
154	Больничной станция	Планируемый к размещению	*	Пушкинский	пос. Челоскинский	218
155	Больничной станция	Планируемый к размещению	*	Раменский	г. Раменское, Донинское шоссе 10 мкр.	1250
156	Больничной станция	Планируемый к размещению	*	Раменский	д. Островцы	150
157	Больничной станция	Планируемый к размещению	*	Раменский	д. Тимоново	200
159	Больничной станция	Планируемый к размещению	*	Раменский	г. Раменское, ул. Чугунова	800
160	Больничной станция	Планируемый к размещению	*	Раменский	с. Заворово	100
161	Больничной станция	Планируемый к реконструкции	*	Раменский	п. им. Тельмана, 1Б	80
162	Больничной станция	Планируемый к реконструкции	*	Реутов	г. Реутов, ул. Ленина, 2А	620
163	Больничной станция	Планируемый к размещению	*	Реутов	г. Реутов	76

1	2	3	4	5	6	7
164	Больничный стационар	Планируемый к реконструкции	*	Рузский	п. Тучково, ул. Парковая, д. 25	35
166	Больничный стационар	Планируемый к реконструкции	*	Рузский	г. Руза, пер Володарского, д. 9	120
167	Больничный стационар	Планируемый к реконструкции	Программа МО «Строительство объектов социальной инфраструктуры»	Сергиево-Посадский	г. Хотьково, ул. 1-я Больничная	60
168	Родильный дом	Планируемый к размещению	*	Сергиево-Посадский	р.п. Скоропусковский	150
169	Больничный стационар	Планируемый к размещению	*	Сергиево-Посадский	д. Селково	100
170	Родильный дом	Планируемый к размещению	*	Сергиево-Посадский	г. Сергиев Посад, ул. Кирова	150
171	Больничный стационар	Планируемый к размещению	*	Сергиево-Посадский	г. Сергиев Посад, северо-западная часть, территория за Благовещенским кладбищем	360
172	Больничный стационар	Планируемый к реконструкции	*	Серебряные Пруды	п. Серебряные Пруды, ул Школьная, д. 4	151
174	Больничный стационар	Планируемый к реконструкции	*	Серпухов	г. Протвино, ул. Мира	145
175	Больничный стационар	Планируемый к реконструкции	*	Серпухов	г. Серпухов, ул Форсса, д. 3	370
176	Больничный стационар	Планируемый к реконструкции	*	Серпухов	г. Серпухов, ул. Ленинского комсомола, д. 94	54
177	Больничный стационар	Планируемый к реконструкции	*	Серпухов	г. Серпухов, ул. 2-я Московская, д. 8/19	204
178	Больничный стационар	Планируемый к реконструкции	*	Серпухов	п. Пролетарский, ул. 40 лет Октября, д.20	45
180	Больничный стационар	Планируемый к размещению	*	Серпухов	пос. Оболенск	666

1	2	3	4	5	6	7
181	Больничный станционар	Планируемый к размещению	*	Солнечногорск	д. Голубое	500
182	Родильный дом	Планируемый к размещению	*	Солнечногорск	г. Солнечногорск, мкр Рекино, тер. «Больничный комплекс», стр. 1, 3	60
183	Больничный станционар	Планируемый к размещению	*	Солнечногорск	д. Чашниково	348
184	Больничный станционар	Планируемый к реконструкции	*	Ступино	г. Ступино, ул. Чайковского, вл. 7	245
187	Больничный станционар	Планируемый к размещению	*	Ступино	р.п. Малино	335
188	Больничный станционар	Планируемый к реконструкции	*	Ступино	р.п. Михнево, ул. Больничная, влд. 2/4	250
189	Больничный станционар	Планируемый к размещению	*	Ступино	с. Большое Алексеевское	170
192	Больничный станционар	Планируемый к реконструкции	*	Талдомский	г. Талдом, ул Победы, д. 19	305
1082	Больничный станционар	Планируемый к реконструкции	*	Талдомский	р.п. Запрудня, ул Карла Маркса, д. 14	100
1083	Больничный станционар	Планируемый к реконструкции	*	Талдомский	р.п. Вербилки, Дубенский тул., д. 1	20
193	Больничный станционар	Планируемый к реконструкции	*	Фрязино	г. Фрязино, ул. Московская, 7	195
194	Больничный станционар	Планируемый к размещению	*	Фрязино	г. Фрязино	65
195	Больничный станционар	Планируемый к реконструкции	*	Химки	мкр. Новые Химки	288
196	Больничный станционар	Планируемый к размещению	*	Химки	г. Химки, мкр-н Клязьма-Старбево (50:10:0020803:1291)	1000
197	Больничный станционар	Планируемый к размещению	*	Химки	д. Лунево (50:09:0060736:1166)	1580

1	2	3	4	5	6	7
198	Больничный станционар	Планируемый к реконструкции	*	Черноголовка	г. Черноголовка, ул. Лесная	124
199	Больничный станционар	Планируемый к реконструкции	Программа МО «Строительство объектов социальной инфраструктуры»	Чехов	п. Мещерское, стр. 39	420
200	Больничный станционар	Планируемый к размещению	*	Чехов	г. Чехов, мкр. 6	500
201	Больничный станционар	Планируемый к реконструкции	*	Шагура	г. Шагура, ул. Больничный проезд, д. 2	151
202	Больничный станционар	Планируемый к размещению	*	Шагура	г. Рошаль	336
204	Больничный станционар	Планируемый к размещению	*	Шаховская	д. Судислово	265
205	Больничный станционар	Планируемый к размещению	*	Шаховская	д. Красное Село	142
206	Больничный станционар	Планируемый к реконструкции	*	Щелково	р.п. Момино, ул. Центральная, д. 1А	150
207	Больничный станционар	Планируемый к размещению	*	Щелково	г. Щелково, Радиоцентр-5	433*****
208	Больничный станционар	Планируемый к размещению	*	Щелково	г. Щелково (ориентир КН 50:14:0000000:157105)	75
209	Больничный станционар	Планируемый к размещению	*	Щелково	д. Медвежи Озёра	140
210	Больничный станционар	Планируемый к размещению	*	Щелково	д. Большие Жеребцы	456
211	Больничный станционар	Планируемый к реконструкции	*	Щелково	р.п. Фряново, ул. Текстильщиков, д. 6	74
213	Больничный станционар	Планируемый к реконструкции	*	Электросталь	г. Электросталь, ул. Пушкина, д. 3	760
214	Больничный станционар	Планируемый к размещению	*	Электросталь	с. Иванисово	43

1	2	3	4	5	6	7
215	Амбулаторно-поликлиническое учреждение	Планируемый к размещению	*	Балашиха	г. Балашиха, ул. Первомайская	200
216	Амбулаторно-поликлиническое учреждение	Планируемый к размещению	*	Балашиха	г. Балашиха, ул. Чистопольская	145
218	Амбулаторно-поликлиническое учреждение	Планируемый к размещению	*	Балашиха	г. Балашиха, мкр. Новое Павлино, Косинское шоссе	500
219	Амбулаторно-поликлиническое учреждение	Планируемый к размещению	*	Балашиха	г. Балашиха, мкр. Новое Павлино, Косинское шоссе	250
220	Амбулаторно-поликлиническое учреждение	Планируемый к размещению	*	Балашиха	г. Балашиха, ул. Реутовская (16-й км а/д М7 «Волга») (Реутовская нефтебаза)	200
221	Амбулаторно-поликлиническое учреждение	Планируемый к размещению	*	Балашиха	г. Балашиха, мкр. Кучино, Леоновское шоссе, вл.2	160
222	Амбулаторно-поликлиническое учреждение	Планируемый к размещению	*	Балашиха	г. Балашиха, мкр. Кучино (ул. Почтовая-Почтовый переулок) (ВОП)	40
223	Амбулаторно-поликлиническое учреждение	Планируемый к размещению	*	Балашиха	г. Балашиха, мкр. Железнодорожный ул. Автозаводская (Центр-2)	400
224	Амбулаторно-поликлиническое учреждение	Планируемый к размещению	*	Балашиха	г. Балашиха, мкр. Железнодорожный ул. Автозаводская (Центр-2)	400

1	2	3	4	5	6	7
225	Амбулаторно-поликлиническое учреждение	Планируемый к размещению	*	Балашиха	г.Балашиха, мкр. Лукино Б	70
226	Амбулаторно-поликлиническое учреждение	Планируемый к размещению	*	Балашиха	г.Балашиха, мкр. Лукино Б	60
227	Амбулаторно-поликлиническое учреждение	Планируемый к размещению	*	Балашиха	г.Балашиха, мкр. Лукино Б	85
228	Амбулаторно-поликлиническое учреждение	Планируемый к размещению	*	Балашиха	г.Балашиха, мкр. Лукино Б	85
229	Амбулаторно-поликлиническое учреждение	Планируемый к размещению	*	Балашиха	г.Балашиха, мкр. Лукино Б	100
230	Амбулаторно-поликлиническое учреждение	Планируемый к размещению	*	Балашиха	г. Балашиха, ул. Грубецкая, вл.2Б	100
231	Амбулаторно-поликлиническое учреждение	Планируемый к размещению	*	Балашиха	г. Балашиха, ул. Грубецкая, вл.2Б	100
232	Амбулаторно-поликлиническое учреждение	Планируемый к размещению	*	Балашиха	г. Балашиха, ул. Грубецкая, вл.2Б	50
235	Амбулаторно-поликлиническое учреждение	Планируемый к размещению	*	Балашиха	г. Балашиха, мкр. Саввино	670
236	Амбулаторно-поликлиническое учреждение	Планируемый к размещению	Программа МО «Строительство объектов социальной инфраструктуры»		г. Балашиха, мкр. Ольгино (территория госпиталя)	300
238	Амбулаторно-поликлиническое учреждение	Планируемый к размещению	*	Балашиха	г. Балашиха, Новское шоссе	120

1	2	3	4	5	6	7
239	Амбулаторно-поликлиническое учреждение	Планируемый к размещению	*	Балашиха	г. Балашиха, мкр. Салтыковка, ул. Черная дорога, вл. 24а	100
240	Амбулаторно-поликлиническое учреждение	Планируемый к размещению	*	Балашиха	рядом с д. Федурново	310
241	Амбулаторно-поликлиническое учреждение	Планируемый к размещению	*	Балашиха	мкр . Авиаторов, Балашихинское ш., вл. 4 (ул. Кожедуба)	91
242	Амбулаторно-поликлиническое учреждение	Планируемый к размещению	*	Балашиха	мкр . Ольгино, ул. Жилгородок	195
243	Амбулаторно-поликлиническое учреждение	Планируемый к размещению	Программа МО «Строительство объектов социальной инфраструктуры»	Богородский	г. Ногинск, ул. 2-я Глуховская	500
244	Амбулаторно-поликлиническое учреждение	Планируемый к размещению	*	Богородский	д. Шульгино	37
245	Амбулаторно-поликлиническое учреждение	Планируемый к размещению	*	Богородский	г. Ногинск	601
246	Амбулаторно-поликлиническое учреждение	Планируемый к размещению	*	Богородский	г. Ногинск, ул. Бабушкина	70
247	Амбулаторно-поликлиническое учреждение	Планируемый к размещению	*	Богородский	г. Ногинск, 1-ая ул. Ильича	63
251	Амбулаторно-поликлиническое учреждение	Планируемый к размещению	*	Богородский	р.п. им. Воровского	65
252	Амбулаторно-поликлиническое учреждение	Планируемый к размещению	*	Богородский	г. Старая Кулавна, Большойный пр.	500

1	2	3	4	5	6	7
253	Амбулаторно-поликлиническое учреждение	Планируемый к размещению	*	Богородский	г. Электроугли, микрорайон Светлый	7
255	Амбулаторно-поликлиническое учреждение	Планируемый к размещению	*	Богородский	д. Большое Буньково	100
257	Кабинет врача общей практики	Планируемый к размещению	*	Богородский	д. Авдотьино	50
1084	Амбулаторно-поликлиническое учреждение	Планируемый к размещению	*	Богородский	р.п. Обухово, ул. Советская, в районе д.3	300
258	Амбулаторно-поликлиническое учреждение	Планируемый к размещению	*	Бронницы	г. Бронницы, мкр. Южный-1	100
1117	Амбулаторно-поликлиническое учреждение	Планируемый к размещению	*	Богородский	д. Щемилово	120
259	Амбулаторно-поликлиническое учреждение	Планируемый к размещению	*	Бронницы	г. Бронницы, ул. Берёзовая	25
260	Амбулаторно-поликлиническое учреждение	Планируемый к реконструкции	*	Бронницы	г. Бронницы, ул. Пионерский переулок д. 45	100
261	Амбулаторно-поликлиническое учреждение	Планируемый к размещению	*	Власиха	п. Власиха, мкр. Лесной	300
262	Амбулаторно-поликлиническое учреждение	Планируемый к размещению	*	Власиха	п. Власиха	24
263	Амбулаторно-поликлиническое учреждение	Планируемый к размещению	*	Волоколамский	р.п. Сычево	55

1	2	3	4	5	6	7
264	Амбулаторно-поликлиническое учреждение	Планируемый к размещению	*	Волоколамский	с. Осташево	7
265	Амбулаторно-поликлиническое учреждение	Планируемый к реконструкции	*	Волоколамский	с. Теряево, ул. Морских пехотинцев, д. 3А	-
266	Амбулаторно-поликлиническое учреждение	Планируемый к размещению	*	Воскресенск	с. Косяково	90
267	Амбулаторно-поликлиническое учреждение	Планируемый к размещению	*	Воскресенск	г. Белоозерский	420
268	Амбулаторно-поликлиническое учреждение	Планируемый к размещению	*	Воскресенск	с. Федино	45
269	Амбулаторно-поликлиническое учреждение	Планируемый к размещению	*	Держинский	ул. Угрешская	200
270	Амбулаторно-поликлиническое учреждение	Планируемый к размещению	*	Держинский	вблизи ул. Трудкоммуны	355
271	Амбулаторно-поликлиническое учреждение	Планируемый к реконструкции	*	Дмитровский	г. Дмитров, ул. Больничная, д. 7	250
272	Амбулаторно-поликлиническое учреждение	Планируемый к размещению	*	Дмитровский	г. Дмитров, мкр. Заречье	30
273	Амбулаторно-поликлиническое учреждение	Планируемый к размещению	*	Дмитровский	д. Бородино	170
274	Амбулаторно-поликлиническое учреждение	Планируемый к размещению	*	Дмитровский	д. Кузьево, восточнее деревни, вдоль А-107	200

1	2	3	4	5	6	7
275	Амбулаторно-поликлиническое учреждение	Планируемый к размещению	*	Дмитровский	д. Кузязево, восточнее деревни, вдоль А-107	200
276	Амбулаторно-поликлиническое учреждение	Планируемый к размещению	*	Дмитровский	д. Мариново, центральная часть	215
277	Амбулаторно-поликлиническое учреждение	Планируемый к размещению	*	Дмитровский	д. Спас-Каменка, запад	315
278	Амбулаторно-поликлиническое учреждение	Планируемый к размещению	*	Дмитровский	р.п. Некрасовский, ул. Некрасова	71
279	Амбулаторно-поликлиническое учреждение	Планируемый к размещению	*	Дмитровский	с. Костино, север	150
280	Амбулаторно-поликлиническое учреждение	Планируемый к размещению	*	Дмитровский	с. Озерцкое, ш. Рогачевское	54
281	Амбулаторно-поликлиническое учреждение	Планируемый к размещению	*	Дмитровский	п. опытного хоз-ва «Ермолино»	70
282	Амбулаторно-поликлиническое учреждение	Планируемый к размещению	*	Дмитровский	р.п. Некрасовский, мкр. Строителей	50
283	Амбулаторно-поликлиническое учреждение	Планируемый к размещению	*	Дмитровский	р.п. Некрасовский, мкр. Трудовая	52
284	Амбулаторно-поликлиническое учреждение	Планируемый к реконструкции	*	Дмитровский	п. дома отдыха «Горки»	480
285	Амбулаторно-поликлиническое учреждение	Планируемый к реконструкции	*	Дмитровский	с. Рогачево, ул. Первомайская, д. 37	50

1	2	3	4	5	6	7
286	Амбулаторно-поликлиническое учреждение	Планируемый к размещению	*	Дмитровский	п. совхоза «Останкино»	60
287	Амбулаторно-поликлиническое учреждение	Планируемый к размещению	*	Дмитровский	с. Ольгово	15
288	Амбулаторно-поликлиническое учреждение	Планируемый к размещению	*	Долгопрудный	Микрорайон ул. Дирижабельная	100
289	Амбулаторно-поликлиническое учреждение	Планируемый к размещению	*	Долгопрудный	Микрорайон Центральный	410
290	Амбулаторно-поликлиническое учреждение	Планируемый к размещению	*	Долгопрудный	Микрорайон Хлебниково	110
291	Амбулаторно-поликлиническое учреждение	Планируемый к размещению	*	Долгопрудный	Микрорайон Новый Водник, ул. Московская	230
292	Амбулаторно-поликлиническое учреждение	Планируемый к размещению	*	Долгопрудный	г. Долгопрудный, ул. Парковая	200
293	Амбулаторно-поликлиническое учреждение	Планируемый к размещению	*	Долгопрудный	г. Долгопрудный, мкр. по ул. Госпитальная	40
1079	Амбулаторно-поликлиническое учреждение	Планируемый к размещению	*	Долгопрудный	г. Долгопрудный, мкр. по пр. Пацаева	200
295	Амбулаторно-поликлиническое учреждение	Планируемый к размещению	*	Домодедово	г. Домодедово, мкр. Южный	300
296	Амбулаторно-поликлиническое учреждение	Планируемый к размещению	*	Домодедово	г. Домодедово, мкр. Западный, ул. Талалихина	410

1	2	3	4	5	6	7
297	Амбулаторно-поликлиническое учреждение	Планируемый к размещению	*	Домодедово	г. Домодедово, мкр. Западный, ул. Дружба	269
299	Амбулаторно-поликлиническое учреждение	Планируемый к размещению	*	Домодедово	г. Домодедово, мкр. Центральный, ул. Корнеева	28
300	Амбулаторно-поликлиническое учреждение	Планируемый к размещению	*	Домодедово	г. Домодедово, мкр. Северный, ул. Гагарина	414
301	Амбулаторно-поликлиническое учреждение	Планируемый к размещению	*	Домодедово	с. Константиново	10
302	Амбулаторно-поликлиническое учреждение	Планируемый к размещению	*	Домодедово	г. Домодедово, мкр. Западный, ул. Текстильщиков	150
303	Амбулаторно-поликлиническое учреждение	Планируемый к размещению	*	Домодедово	с. Ям, 50:28:0070228:170	216
304	Амбулаторно-поликлиническое учреждение	Планируемый к размещению	*	Домодедово	г. Домодедово, мкр. Северный-Каллеро	647
305	Амбулаторно-поликлиническое учреждение	Планируемый к размещению	*	Домодедово	г. Домодедово, мкр. Северный-Каллеро	180
306	Амбулаторно-поликлиническое учреждение	Планируемый к размещению	*	Домодедово	г. Домодедово, мкр. Северный-Каллеро	190
307	Амбулаторно-поликлиническое учреждение	Планируемый к размещению	*	Домодедово	г. Домодедово, мкр. Западный	100
309	Амбулаторно-поликлиническое учреждение	Планируемый к размещению	*	Домодедово	г. Домодедово, мкр. Белые Столбы, д. Данилово	400

1	2	3	4	5	6	7
310	Амбулаторно-поликлиническое учреждение	Планируемый к размещению	*	Домоделово	с. Красный Путь	100
1088	Амбулаторно-поликлиническое учреждение	Планируемый к размещению	*	Домоделово	д. Ловцово	206
1019	Амбулаторно-поликлиническое учреждение	Планируемый к размещению	*	Домоделово	г. Домоделово, мкр. Авиационный	100
311	Амбулаторно-поликлиническое учреждение	Планируемый к размещению	*	Дубна	г. Дубна, Российский центр программирования	40
312	Амбулаторно-поликлиническое учреждение	Планируемый к размещению	*	Дубна	г. Дубна, ул. Вернова (часть земельного участка с кадастровым номером 50:40:0020111:3119)	160
1110	Амбулаторно-поликлиническое учреждение	Планируемый к размещению	*	Дубна	г. Дубна	200
313	Амбулаторно-поликлиническое учреждение	Планируемый к размещению	*	Егорьевск	г. Егорьевск, 7 микрорайон	1560
314	Амбулаторно-поликлиническое учреждение	Планируемый к размещению	*	Жуковский	правый берег р. Москва	273
315	Амбулаторно-поликлиническое учреждение	Планируемый к размещению	*	Жуковский	в районе ул. Луч - ул. Клубная - ул. Мичурина	340
316	Амбулаторно-поликлиническое учреждение	Планируемый к размещению	*	Жуковский	на территории нового жилищного строительства левый берег, а/д	300

1	2	3	4	5	6	7
					подъезд к г. Жуковский	
317	Амбулаторно-поликлиническое учреждение	Планируемый к размещению	*	Жуковский	территория малоэтажной жилой застройки Инвестиционная программа «Национальный центр авиастроения»	600
1089	Амбулаторно-поликлиническое учреждение	Планируемый к размещению	*	Жуковский	г. Жуковский	337
318	Амбулаторно-поликлиническое учреждение	Планируемый к размещению	*	Жуковский	территория малоэтажной жилой застройки Инвестиционная программа «Национальный центр авиастроения»	600
319	Амбулаторно-поликлиническое учреждение	Планируемый к реконструкции	*	Зарайск	с. Чулки-Соколово, ул. Центральная, д 1	25
320	Амбулаторно-поликлиническое учреждение	Планируемый к реконструкции	*	Зарайск	в районе д. Мендюкино	42
321	Амбулаторно-поликлиническое учреждение	Планируемый к реконструкции	*	Зарайск	в районе с. Чулки-Соколово	45
322	Амбулаторно-поликлиническое учреждение	Планируемый к размещению	*	Зарайск	п. Масловский	100

1	2	3	4	5	6	7
323	Амбулаторно-поликлиническое учреждение	Планируемый к размещению	*	Зарайск	п. Центральной усадьбы совхоза «40 лет Октября»	100
324	Амбулаторно-поликлиническое учреждение	Планируемый к размещению	*	Зарайск	г. Зарайск	100
325	Амбулаторно-поликлиническое учреждение	Планируемый к размещению	*	Зарайск	д. Карино	100
326	Амбулаторно-поликлиническое учреждение	Планируемый к размещению	*	Звёздный городок	п. Звёздный городок	160
327	Амбулаторно-поликлиническое учреждение	Планируемый к реконструкции	*	Истра	с. Новопетровское, Советская ул., д. 2	50
328	Амбулаторно-поликлиническое учреждение	Планируемый к размещению	*	Истра	с. Павловская Слобода	60
329	Амбулаторно-поликлиническое учреждение	Планируемый к размещению	*	Истра	г. Истра	140
330	Амбулаторно-поликлиническое учреждение	Планируемый к размещению	*	Истра	г. Дедовск	150
331	Амбулаторно-поликлиническое учреждение	Планируемый к размещению	*	Истра	г. Дедовск	100
332	Амбулаторно-поликлиническое учреждение	Планируемый к размещению	*	Истра	г. Дедовск	60
333	Амбулаторно-поликлиническое учреждение	Планируемый к размещению	*	Истра	с. Исаково	57

1	2	3	4	5	6	7
334	Амбулаторно-поликлиническое учреждение	Планируемый к размещению	*	Истра	с. Павловская Слобода	60
335	Амбулаторно-поликлиническое учреждение	Планируемый к размещению	*	Истра	д. Красный Посёлок	22
336	Амбулаторно-поликлиническое учреждение	Планируемый к размещению	*	Истра	д. Лукино	110
337	Амбулаторно-поликлиническое учреждение	Планируемый к реконструкции	*	Истра	д. Бужарово, ул. Центральная, д. 10	80
338	Амбулаторно-поликлиническое учреждение	Планируемый к размещению	*	Истра	г. Дедовск	40
339	Амбулаторно-поликлиническое учреждение	Планируемый к размещению	*	Истра	п. Глебовский	250
340	Амбулаторно-поликлиническое учреждение	Планируемый к размещению	*	Истра	д. Покровское	200
341	Амбулаторно-поликлиническое учреждение	Планируемый к размещению	*	Истра	д. Рычково	210
342	Амбулаторно-поликлиническое учреждение	Планируемый к размещению	*	Истра	д. Покровское	450
343	Амбулаторно-поликлиническое учреждение	Планируемый к размещению	*	Истра	д. Павловское	175
344	Амбулаторно-поликлиническое учреждение	Планируемый к размещению	*	Истра	с. Павловская Слобода	235

1	2	3	4	5	6	7
345	Амбулаторно-поликлиническое учреждение	Планируемый к размещению	*	Истра	д. Лужки	70
346	Амбулаторно-поликлиническое учреждение	Планируемый к размещению	*	Истра	д. Исаково	40
347	Амбулаторно-поликлиническое учреждение	Планируемый к размещению	*	Истра	д. Высоково	50
348	Амбулаторно-поликлиническое учреждение	Планируемый к размещению	*	Истра	д. Мансурово	40
349	Амбулаторно-поликлиническое учреждение	Планируемый к размещению	*	Истра	г. Истра, южная часть	45
350	Амбулаторно-поликлиническое учреждение	Планируемый к размещению	*	Истра	с. Рождествено	100
351	Амбулаторно-поликлиническое учреждение	Планируемый к размещению	*	Истра	п. Глебовский	150
352	Амбулаторно-поликлиническое учреждение	Планируемый к размещению	*	Истра	д. Загорье	110
353	Амбулаторно-поликлиническое учреждение	Планируемый к размещению	*	Истра	г. Истра, мкр. Полево	150
354	Амбулаторно-поликлиническое учреждение	Планируемый к размещению	*	Истра	д. Черная	200
356	Амбулаторно-поликлиническое учреждение	Планируемый к размещению	*	Кашира	д. Ледово	20

1	2	3	4	5	6	7
357	Амбулаторно-поликлиническое учреждение	Планируемый к размещению	*	Кашира	п. Тарасково	40
365	Амбулаторно-поликлиническое учреждение	Планируемый к размещению	*	Клин	п. Нудоль	65
366	Амбулаторно-поликлиническое учреждение	Планируемый к размещению	*	Клин	г. Клин	1596
368	Амбулаторно-поликлиническое учреждение	Планируемый к размещению	*	Коломна	п. Биорки	75
369	Амбулаторно-поликлиническое учреждение	Планируемый к размещению	*	Коломна	с. Нижнее Хорошово	110
371	Амбулаторно-поликлиническое учреждение	Планируемый к реконструкции	*	Коломна	п. Сергиевский, ул. Центральная, 14	28
372	Амбулаторно-поликлиническое учреждение	Планируемый к реконструкции	*	Коломна	п. Лесной, ул. Советская, 20	47
373	Амбулаторно-поликлиническое учреждение	Планируемый к размещению	*	Коломна	д. Зарудня	187
374	Амбулаторно-поликлиническое учреждение	Планируемый к размещению	*	Коломна	с. Акатьево	82
375	Амбулаторно-поликлиническое учреждение	Планируемый к размещению	*	Коломна	п. Проводник	60
1102	Амбулаторно-поликлиническое учреждение	Планируемый к размещению	*	Коломна	г. Коломна	197

1	2	3	4	5	6	7
377	Амбулаторно-поликлиническое учреждение	Планируемый к размещению	*	Королёв	мкр. Болшево, Первомайский, улица Советская	100
378	Амбулаторно-поликлиническое учреждение	Планируемый к размещению	*	Королёв	ул. Речная	100
379	Амбулаторно-поликлиническое учреждение	Планируемый к размещению	*	Королёв	жилые микрорайоны (строительные кварталы) № 12 и № 17	100
380	Амбулаторно-поликлиническое учреждение	Планируемый к размещению	*	Королёв	ул. Дзержинского, 12	425
381	Амбулаторно-поликлиническое учреждение	Планируемый к размещению	*	Королёв	проспект Космонавтов, 36	100
382	Амбулаторно-поликлиническое учреждение	Планируемый к размещению	Программа МО «Строительство объектов социальной инфраструктуры»	Королёв	ул. Циалковского, 24	1000
383	Амбулаторно-поликлиническое учреждение	Планируемый к размещению	Программа МО «Строительство объектов социальной инфраструктуры»	Котельники	г. Котельники, мкр. «Силикат», д. 41А	360
384	Амбулаторно-поликлиническое учреждение	Планируемый к размещению	Программа МО «Строительство объектов социальной инфраструктуры»	Котельники	г. Котельники, мкр. Ковровый, ул. Кузьминская, 7	400
385	Амбулаторно-поликлиническое учреждение	Планируемый к размещению	*	Котельники	г. Котельники, район ТПУ «Котельники»	100
386	Амбулаторно-поликлиническое учреждение	Планируемый к размещению	*	Котельники	г. Котельники, район ТПУ «Котельники»	100
387	Амбулаторно-поликлиническое учреждение	Планируемый к размещению	*	Котельники	г. Котельники, Новогорьское шоссе, проезд	450

1	2	3	4	5	6	7
					Яничкина, улица Большая Колхозная	
388	Амбулаторно-поликлиническое учреждение	Планируемый к размещению	*	Котельники	г. Котельники, мкр. Ковровый ул. Новая	106
389	Амбулаторно-поликлиническое учреждение	Планируемый к размещению	*	Котельники	г. Котельники, мкр. «Новый Ковровый»	154
390	Амбулаторно-поликлиническое учреждение	Планируемый к реконструкции	*	Котельники	г. Котельники, мкр. Белая Дача, уч-к 2/4	60
391	Амбулаторно-поликлиническое учреждение	Планируемый к реконструкции	*	Котельники	г. Котельники, мкр. Силикат, д. 42	240
392	Амбулаторно-поликлиническое учреждение	Планируемый к размещению	*	Котельники	г. Котельники, мкр. «Южный»	110
393	Амбулаторно-поликлиническое учреждение	Планируемый к размещению	*	Котельники	г. Котельники, мкр. «Южный»	150
394	Амбулаторно-поликлиническое учреждение	Планируемый к размещению	*	Котельники	г. Котельники, 2-й Покровский проезд, бк1	500
395	Амбулаторно-поликлиническое учреждение	Планируемый к размещению	Программа МО «Строительство объектов социальной инфраструктуры»	Красногорск	г. Красногорск, ул. Народного ополчения, 50:11:0010104:1	300
398	Амбулаторно-поликлиническое учреждение	Планируемый к размещению	*	Красногорск	г. Красногорск, мкр. «Брусчатый поселок», ул. Народного ополчения	100
400	Амбулаторно-поликлиническое учреждение	Планируемый к размещению	*	Красногорск	г. Красногорск, вблизи д. Анисеевка, мкр. Опалиха, ул. Геологов	237

1	2	3	4	5	6	7
404	Амбулаторно-поликлиническое учреждение	Планируемый к размещению	*	Красногорск	д. Сабурово	205
406	Амбулаторно-поликлиническое учреждение	Планируемый к размещению	*	Красногорск	р.п. Нахабино, мкр. Красногорский	200
407	Амбулаторно-поликлиническое учреждение	Планируемый к размещению	*	Красногорск	д. Козино	33
411	Амбулаторно-поликлиническое учреждение	Планируемый к размещению	*	Красногорск	п. Ильинское-Усово	400
412	Амбулаторно-поликлиническое учреждение	Планируемый к размещению	*	Красногорск	с. Ильинское	400
413	Амбулаторно-поликлиническое учреждение	Планируемый к размещению	*	Красногорск	г. Красногорск, Мякинино (север)	115
414	Амбулаторно-поликлиническое учреждение	Планируемый к размещению	*	Красногорск	г. Красногорск, Мякинино (юг)	282
416	Амбулаторно-поликлиническое учреждение	Планируемый к размещению	*	Красногорск	д. Сабурово	100
417	Амбулаторно-поликлиническое учреждение	Планируемый к размещению	*	Красногорск	д. Аристово	30
418	Амбулаторно-поликлиническое учреждение	Планируемый к размещению	*	Красногорск	д. Гаврилково	660
419	Амбулаторно-поликлиническое учреждение	Планируемый к размещению	*	Красногорск	п. Оградное	152

1	2	3	4	5	6	7
420	Амбулаторно-поликлиническое учреждение	Планируемый к размещению	*	Красногорск	г. Красногорск, Ильинский тупик	121
421	Амбулаторно-поликлиническое учреждение	Планируемый к размещению	*	Красногорск	г. Красногорск, ЖК «Тетрис»	71
422	Амбулаторно-поликлиническое учреждение	Планируемый к размещению	*	Красногорск	г. Красногорск, мкр. Опалиха (концепция Отрада Вилладж)	76
423	Амбулаторно-поликлиническое учреждение	Планируемый к размещению	*	Красногорск	г. Красногорск, Мякиннинская Пойма	216
425	Амбулаторно-поликлиническое учреждение	Планируемый к размещению	*	Красногорск	д. Глухово	150
426	Амбулаторно-поликлиническое учреждение	Планируемый к размещению	*	Красногорск	р.п. Нахабино правый берег р. Нахабинка	230
429	Амбулаторно-поликлиническое учреждение	Планируемый к размещению	*	Красногорск	д. Сабурово	300
1103	Амбулаторно-поликлиническое учреждение	Планируемый к размещению	*	Красногорск	с. Дмитровское	200
1104	Амбулаторно-поликлиническое учреждение	Планируемый к размещению	*	Красногорск	с. Николо-Урюпино	256
1105	Амбулаторно-поликлиническое учреждение	Планируемый к размещению	*	Красногорск	вблизи д. Козино, д. Нефедьино	305
1106	Амбулаторно-поликлиническое учреждение	Планируемый к размещению	*	Красногорск	вблизи д. Козино	306

1	2	3	4	5	6	7
430	Амбулаторно-поликлиническое учреждение	Планируемый к размещению	*	Ленинский	р.п. Боброво	600
431	Амбулаторно-поликлиническое учреждение	Планируемый к размещению	*	Ленинский	р.п. Боброво	100
432	Амбулаторно-поликлиническое учреждение	Планируемый к размещению	*	Ленинский	п. Битца	355
433	Амбулаторно-поликлиническое учреждение	Планируемый к размещению	*	Ленинский	р.п. Лопатино	600
434	Амбулаторно-поликлиническое учреждение	Планируемый к размещению	*	Ленинский	г. Видное	98
435	Амбулаторно-поликлиническое учреждение	Планируемый к размещению	*	Ленинский	г. Видное (д. Сапроново)	350
436	Амбулаторно-поликлиническое учреждение	Планируемый к размещению	Программа МО «Строительство объектов социальной инфраструктуры»	Ленинский	г. Видное, ул. Заводская, д. 15	60
437	Амбулаторно-поликлиническое учреждение (центр диспансеризации «Здоровье Подмосковью»)	Планируемый к размещению	*	Ленинский	д. Сапроново	80
438	Амбулаторно-поликлиническое учреждение	Планируемый к размещению	*	Ленинский	д. Сапроново	139

1	2	3	4	5	6	7
439	Амбулаторно-поликлиническое учреждение	Планируемый к размещению	*	Ленинский	п. Мещерино	200
440	Амбулаторно-поликлиническое учреждение	Планируемый к размещению	*	Ленинский	п. Володарского	150
441	Амбулаторно-поликлиническое учреждение	Планируемый к размещению	*	Ленинский	д. Коробово	485
442	Амбулаторно-поликлиническое учреждение	Планируемый к размещению	*	Ленинский	с. Молоково	110
443	Амбулаторно-поликлиническое учреждение	Планируемый к размещению	*	Ленинский	пос. Развилка	220
444	Амбулаторно-поликлиническое учреждение	Планируемый к размещению	*	Ленинский	с. Булатниково	385
445	Амбулаторно-поликлиническое учреждение	Планируемый к размещению	Программа МО «Строительство объектов социальной инфраструктуры»	Ленинский	д. Видное (вблизи с. Ермолино)	750
446	Амбулаторно-поликлиническое учреждение	Планируемый к размещению	*	Ленинский	д. Спасское	212
448	Амбулаторно-поликлиническое учреждение	Планируемый к размещению	*	Ленинский	д. Калиновка	400
449	Амбулаторно-поликлиническое учреждение	Планируемый к размещению	*	Ленинский	д. Калиновка	535
450	Амбулаторно-поликлиническое учреждение	Планируемый к размещению	*	Ленинский	д. Богданиха	381

1	2	3	4	5	6	7
451	Амбулаторно-поликлиническое учреждение	Планируемый к размещению	*	Ленинский	д. Коробово	235
452	Амбулаторно-поликлиническое учреждение	Планируемый к размещению	*	Ленинский	д. Мисайлово	1000
453	Амбулаторно-поликлиническое учреждение	Планируемый к размещению	*	Ленинский	д. Мисайлово	1000
454	Амбулаторно-поликлиническое учреждение	Планируемый к размещению	*	Ленинский	с. Остров	650
455	Амбулаторно-поликлиническое учреждение	Планируемый к размещению	*	Ленинский	с. Остров	650
456	Амбулаторно-поликлиническое учреждение	Планируемый к размещению	*	Ленинский	пос. Развилка	90
457	Амбулаторно-поликлиническое учреждение	Планируемый к размещению	*	Ленинский	пос. Развилка	100
458	Амбулаторно-поликлиническое учреждение	Планируемый к размещению	*	Ленинский	п. Ленинский	390
459	Амбулаторно-поликлиническое учреждение	Планируемый к размещению	*	Ленинский	д. Сапроново	176
212	Амбулаторно-поликлиническое учреждение	Планируемый к размещению	*	Ленинский	с. Булагниково	774
461	Амбулаторно-поликлиническое учреждение	Планируемый к реконструкции	*	Лобня	ул. Заречная (на территории)	800

1	2	3	4	5	6	7
					существующей больницы)	
462	Амбулаторно-поликлиническое учреждение	Планируемый к размещению	*	Лобня	мкр. Красная Поляна	500
463	Амбулаторно-поликлиническое учреждение	Планируемый к размещению	Программа МО «Строительство объектов социальной инфраструктуры»	Лобня	г.Лобня, на территории Лобнинской ЦГБ	600
464	Амбулаторно-поликлиническое учреждение	Планируемый к размещению	*	Лосино-Петровский	р.п. Свердловский Лукино-Варино	350
465	Амбулаторно-поликлиническое учреждение	Планируемый к размещению	Программа МО «Строительство объектов социальной инфраструктуры»	Лосино-Петровский	р.п. Свердловский между ул. Заводская и СНТ «Ивушка»	320
466	Амбулаторно-поликлиническое учреждение	Планируемый к размещению	*	Лосино-Петровский	р.п. Свердловский Лукино-Варино	330
467	Амбулаторно-поликлиническое учреждение	Планируемый к размещению	*	Логошино	д. Савостино	139
468	Амбулаторно-поликлиническое учреждение	Планируемый к реконструкции	*	Луховицы	п. Красная Пойма	50
469	Амбулаторно-поликлиническое учреждение	Планируемый к реконструкции	*	Луховицы	с. Дединово	10
471	Амбулаторно-поликлиническое учреждение	Планируемый к размещению	*	Лыткарино	г. Лыткарино, кварталы 4, 6, 8, ул. Спортивная, д.13	110
472	Амбулаторно-поликлиническое учреждение	Планируемый к размещению	*	Лыткарино	г. Лыткарино, квартал 11, ул. Ухтомского	70

1	2	3	4	5	6	7
473	Амбулаторно-поликлиническое учреждение	Планируемый к размещению	*	Лыткарино	г. Лыткарино, долина Москва-реки	115
474	Амбулаторно-поликлиническое учреждение	Планируемый к размещению	*	Лыткарино	г. Лыткарино, долина Москва-реки	425
475	Амбулаторно-поликлиническое учреждение	Планируемый к размещению	*	Лыткарино	г. Лыткарино, долина Москва-реки	420
476	Амбулаторно-поликлиническое учреждение	Планируемый к размещению	*	Лыткарино	г. Лыткарино, мкр.6	360
477	Амбулаторно-поликлиническое учреждение	Планируемый к реконструкции	*	Лыткарино	г. Лыткарино, ул. Коммунистическая, д. 63, к.3	90
478	Амбулаторно-поликлиническое учреждение	Планируемый к размещению	Программа МО «Строительство объектов социальной инфраструктуры»	Люберцы	р.п. Октябрьский	500
479	Амбулаторно-поликлиническое учреждение	Планируемый к размещению	*	Люберцы	д.п. Красково, ул. Карла Маркса, в районе существующей больницы	100
480	Амбулаторно-поликлиническое учреждение	Планируемый к размещению	*	Люберцы	г. Люберцы, район Красная горка, мкр.12	300
481	Амбулаторно-поликлиническое учреждение	Планируемый к размещению	*	Люберцы	г. Люберцы, городок Б, войсковая часть 75360	100
482	Амбулаторно-поликлиническое учреждение	Планируемый к размещению	*	Люберцы	г. Люберцы, городок Б, войсковая часть 75360	100

1	2	3	4	5	6	7
483	Амбулаторно-поликлиническое учреждение	Планируемый к размещению	*	Люберцы	г. Люберцы, территория бывшего завода Ухтомского	150
484	Амбулаторно-поликлиническое учреждение	Планируемый к размещению	*	Люберцы	г. Люберцы, проектируемый проезд 4037	152
485	Амбулаторно-поликлиническое учреждение	Планируемый к размещению	*	Люберцы	г. Люберцы, проектируемый проезд 4037	44
486	Амбулаторно-поликлиническое учреждение	Планируемый к размещению	*	Люберцы	г. Люберцы, ул. 8 Марта	78
487	Амбулаторно-поликлиническое учреждение	Планируемый к размещению	*	Люберцы	г. Люберцы, ул. 8 Марта	77
488	Амбулаторно-поликлиническое учреждение	Планируемый к размещению	*	Люберцы	г. Люберцы, мкр. 3-3А	360
489	Амбулаторно-поликлиническое учреждение	Планируемый к размещению	*	Люберцы	г. Люберцы, р-н Зенино	600
490	Амбулаторно-поликлиническое учреждение	Планируемый к размещению	*	Люберцы	п. Жилино-1	300
491	Амбулаторно-поликлиническое учреждение	Планируемый к размещению	*	Люберцы	п. Мирный	540
492	Амбулаторно-поликлиническое учреждение	Планируемый к размещению	*	Люберцы	р.п. Томилино, мкр. Птицефабрика	120
1113	Амбулаторно-поликлиническое учреждение	Планируемый к размещению	*	Люберцы	д.п. Красково, ул. Карла Маркса, в районе	132

1	2	3	4	5	6	7
					существующей больницы	
494	Амбулаторно- поликлиническое учреждение	Планируемый к размещению	*	Можайский	д. Горки	50
495	Амбулаторно- поликлиническое учреждение	Планируемый к размещению	*	Можайский	д. Горотово	20
496	Амбулаторно- поликлиническое учреждение	Планируемый к реконструкции	*	Можайский	д. Клементьево	11
497	Амбулаторно- поликлиническое учреждение	Планируемый к реконструкции	*	Можайский	с. Поречье, ул. Больничная, д. 1	28
498	Амбулаторно- поликлиническое учреждение	Планируемый к размещению	*	Можайский	д. Новый Путь	75
499	Амбулаторно- поликлиническое учреждение	Планируемый к размещению	*	Можайский	д. Обляницево	50
500	Амбулаторно- поликлиническое учреждение	Планируемый к реконструкции	*	Можайский	с. Тропарево, ул. Амбулаторная, д. 6А	55
501	Амбулаторно- поликлиническое учреждение	Планируемый к реконструкции	*	Можайский	п. Медико- инструментального завода, ул. 1-я Заводская, корп. 1	60
502	Амбулаторно- поликлиническое учреждение	Планируемый к размещению	*	Можайский	п. Строитель	150
503	Амбулаторно- поликлиническое учреждение	Планируемый к размещению	*	Можайский	г. Можайск, северная часть 5 мкр, ул. Мира, 11	230

1	2	3	4	5	6	7
504	Амбулаторно-поликлиническое учреждение	Планируемый к размещению	*	Можайский	р.п. Уваровка	28
505	Амбулаторно-поликлиническое учреждение	Планируемый к размещению	*	Можайский	д. Александровка	50
506	Амбулаторно-поликлиническое учреждение	Планируемый к размещению	*	Можайский	д. Красновидово	5
507	Амбулаторно-поликлиническое учреждение	Планируемый к размещению	*	Можайский	д. Мышкино	5
508	Амбулаторно-поликлиническое учреждение	Планируемый к размещению	*	Можайский	На землях, принадлежащих ООО «Компания Сити Лэнд Групп»	115
509	Амбулаторно-поликлиническое учреждение	Планируемый к размещению	*	Можайский	На землях, принадлежащих ООО «Компания Сити Лэнд Групп»	85
510	Амбулаторно-поликлиническое учреждение	Планируемый к размещению	*	Можайский	На землях, принадлежащих ООО «Компания Сити Лэнд Групп»	625
511	Амбулаторно-поликлиническое учреждение	Планируемый к размещению	*	Можайский	На землях, принадлежащих ООО «Компания Сити Лэнд Групп»	440
512	Амбулаторно-поликлиническое учреждение	Планируемый к размещению	*	Можайский	На землях, принадлежащих ООО «Компания Сити Лэнд Групп»	200

1	2	3	4	5	6	7
513	Амбулаторно-поликлиническое учреждение	Планируемый к размещению	*	Можайский	На землях, принадлежащих ООО «Компания Сити Лэнд Групп»	200
514	Амбулаторно-поликлиническое учреждение	Планируемый к размещению	*	Можайский	На землях, принадлежащих ООО «Компания Сити Лэнд Групп», д. Цветки	700
515	Амбулаторно-поликлиническое учреждение	Планируемый к размещению	*	Можайский	На землях, принадлежащих ООО «Компания Сити Лэнд Групп», д. Горбуны	700
516	Амбулаторно-поликлиническое учреждение	Планируемый к размещению	*	Можайский	На землях, принадлежащих ООО «Компания Сити Лэнд Групп», д. Горбуны	700
517	Амбулаторно-поликлиническое учреждение	Планируемый к размещению	*	Можайский	На землях, принадлежащих ООО «Компания Сити Лэнд Групп»	660
518	Амбулаторно-поликлиническое учреждение	Планируемый к размещению	*	Можайский	На землях, принадлежащих ООО «Компания Сити Лэнд Групп», д. Кусково	500
519	Амбулаторно-поликлиническое учреждение	Планируемый к размещению	*	Можайский	На землях, принадлежащих ООО «Компания Сити Лэнд Групп», д. Кусково	500
520	Амбулаторно-поликлиническое учреждение	Планируемый к размещению	*	Можайский	На землях, принадлежащих ООО «Компания Сити Лэнд Групп», д. Кусково	700

1	2	3	4	5	6	7
521	Амбулаторно-поликлиническое учреждение	Планируемый к размещению	*	Мытищи	г. Мытищи, мкр. 17-А, «Осенний квартал»	320
522	Амбулаторно-поликлиническое учреждение	Планируемый к размещению	*	Мытищи	г. Мытищи, мкр. 17-А, «Осенний квартал»	305
523	Амбулаторно-поликлиническое учреждение	Планируемый к размещению	*	Мытищи	г. Мытищи, мкр 16, корп.51	430
524	Амбулаторно-поликлиническое учреждение	Планируемый к размещению	*	Мытищи	г. Мытищи, ул. Тайнинская, дом 14а (мкр. 31, 34)	547
525	Амбулаторно-поликлиническое учреждение	Планируемый к размещению	*	Мытищи	г. Мытищи, 25 А	170
526	Амбулаторно-поликлиническое учреждение	Планируемый к размещению	*	Мытищи	д. Зимино	140
527	Амбулаторно-поликлиническое учреждение	Планируемый к размещению	*	Мытищи	д. Зимино	150
528	Амбулаторно-поликлиническое учреждение	Планируемый к размещению	*	Мытищи	п. Мебельной фабрики	100
529	Амбулаторно-поликлиническое учреждение	Планируемый к размещению	*	Мытищи	г. Мытищи, ул. Веры Волошиной, д. 19/16 и д. 21 (мкр.20,20А)	250
530	Амбулаторно-поликлиническое учреждение	Планируемый к размещению	*	Мытищи	д. Болтино	74
531	Амбулаторно-поликлиническое учреждение	Планируемый к размещению	*	Мытищи	д. Пирогово	170

1	2	3	4	5	6	7
532	Амбулаторно-поликлиническое учреждение	Планируемый к размещению	*	Мытищи	д. Пирогово	160
533	Амбулаторно-поликлиническое учреждение	Планируемый к размещению	*	Мытищи	д. Бородино	81
534	Амбулаторно-поликлиническое учреждение	Планируемый к размещению	*	Мытищи	г. Мытищи, мкр 25А	155
535	Амбулаторно-поликлиническое учреждение	Планируемый к размещению	*	Мытищи	южнее д. Ульяновско	275
536	Амбулаторно-поликлиническое учреждение	Планируемый к размещению	*	Мытищи	восточнее д. Свиноедово (д. Коргашино)	530
537	Амбулаторно-поликлиническое учреждение	Планируемый к размещению	*	Мытищи	п. Нагорное	140
538	Амбулаторно-поликлиническое учреждение	Планируемый к размещению	*	Мытищи	г. Мытищи	255
539	Амбулаторно-поликлиническое учреждение	Планируемый к реконструкции	*	Мытищи	г. Мытищи, мкр. 29	300
540	Амбулаторно-поликлиническое учреждение	Планируемый к размещению	*	Мытищи	г. Мытищи, ул Институтская 2-я (мкр30)	41
541	Амбулаторно-поликлиническое учреждение	Планируемый к размещению	*	Мытищи	г. Мытищи, вблизи д. Челобитьево	350
542	Амбулаторно-поликлиническое учреждение	Планируемый к размещению	*	Мытищи	г. Мытищи, ул. Центральная усадьба	80

1	2	3	4	5	6	7
543	Амбулаторно-поликлиническое учреждение	Планируемый к размещению	*	Мытищи	г. Мытищи, Метровагонмаш	155
544	Амбулаторно-поликлиническое учреждение	Планируемый к размещению	*	Мытищи	г. Мытищи, ул. Юбилейная	76
545	Амбулаторно-поликлиническое учреждение	Планируемый к размещению	Программа МО «Строительство объектов социальной инфраструктуры»	Мытищи	г. Мытищи, мкр. п. Пироговский, ул. Советская, уч.2	200
546	Амбулаторно-поликлиническое учреждение	Планируемый к размещению	*	Мытищи	г. Мытищи, мкр. 30	198
547	Амбулаторно-поликлиническое учреждение	Планируемый к размещению	*	Мытищи	г. Мытищи	250
548	Амбулаторно-поликлиническое учреждение	Планируемый к размещению	*	Мытищи	г. Мытищи, ул. Пионерская (мкр22)	60
1092	Амбулаторно-поликлиническое учреждение	Планируемый к размещению	*	Мытищи	г. Мытищи (земельный участок с кадастровым номером 50:12:0101003:3532)	-
549	Амбулаторно-поликлиническое учреждение	Планируемый к размещению	*	Наро-Фоминский	д. Кромино	113
550	Амбулаторно-поликлиническое учреждение	Планируемый к размещению	*	Наро-Фоминский	п. дома отдыха Бекасово	25
551	Амбулаторно-поликлиническое учреждение	Планируемый к размещению	*	Наро-Фоминский	д. Веселево	150

1	2	3	4	5	6	7
552	Амбулаторно-поликлиническое учреждение	Планируемый к размещению	*	Наро-Фоминский	д. Хлопово	7
553	Амбулаторно-поликлиническое учреждение	Планируемый к размещению	*	Наро-Фоминский	д. Бекасово	50
554	Амбулаторно-поликлиническое учреждение	Планируемый к размещению	*	Наро-Фоминский	п. Васильчинково	50
555	Амбулаторно-поликлиническое учреждение	Планируемый к размещению	*	Наро-Фоминский	г. Апрелевка	448
556	Амбулаторно-поликлиническое учреждение	Планируемый к размещению	*	Наро-Фоминский	д. Першино	50
557	Амбулаторно-поликлиническое учреждение	Планируемый к размещению	*	Наро-Фоминский	г. Верея	150
145	Амбулаторно-поликлиническое учреждение	Планируемый к размещению	*	Наро-Фоминский	д. Мартемьяново	366
558	Амбулаторно-поликлиническое учреждение	Планируемый к размещению	*	Одинцовский	п. Усово-Тупик	75
559	Амбулаторно-поликлиническое учреждение	Планируемый к размещению	*	Одинцовский	д. Малые Вяземы	519
560	Амбулаторно-поликлиническое учреждение	Планируемый к размещению	*	Одинцовский	г. Голицино, жилая застройка «Бутынь»	80
561	Амбулаторно-поликлиническое учреждение	Планируемый к реконструкции	*	Одинцовский	г. Голицино, Свердловский пр-т, д.4.	120

1	2	3	4	5	6	7
562	Амбулаторно-поликлиническое учреждение	Планируемый к размещению	*	Одинцовский	с. Лайково	515
563	Амбулаторно-поликлиническое учреждение	Планируемый к реконструкции	*	Одинцовский	с. Ершово, д. 5А	70
564	Амбулаторно-поликлиническое учреждение	Планируемый к реконструкции	*	Одинцовский	с. Каринское, д. 12	30
565	Амбулаторно-поликлиническое учреждение	Планируемый к размещению	*	Одинцовский	д. Зайцево	200
566	Амбулаторно-поликлиническое учреждение	Планируемый к размещению	*	Одинцовский	д. Зайцево	226
567	Амбулаторно-поликлиническое учреждение	Планируемый к размещению	*	Одинцовский	д. Крюково	20
568	Амбулаторно-поликлиническое учреждение	Планируемый к размещению	*	Одинцовский	с. Перхушково	260
569	Амбулаторно-поликлиническое учреждение	Планируемый к размещению	*	Одинцовский	д. Солманово	120
570	Амбулаторно-поликлиническое учреждение	Планируемый к реконструкции	*	Одинцовский	р.п. Заречье, ул. Заречная, д. 14	35
571	Амбулаторно-поликлиническое учреждение	Планируемый к размещению	*	Одинцовский	р.п. Заречье	300
572	Амбулаторно-поликлиническое учреждение	Планируемый к реконструкции	*	Одинцовский	г. Кубинка, Наро-Фоминское ш., д.38	300

1	2	3	4	5	6	7
573	Амбулаторно-поликлиническое учреждение	Планируемый к размещению	*	Одинцовский	г. Кубинка, Колхозный пр-д, 32а.	300
574	Амбулаторно-поликлиническое учреждение	Планируемый к размещению	*	Одинцовский	д.п. Лесной Городок	300
575	Амбулаторно-поликлиническое учреждение	Планируемый к размещению	*	Одинцовский	д. Семенково	40
576	Амбулаторно-поликлиническое учреждение	Планируемый к размещению	*	Одинцовский	д. Дарьино	40
577	Амбулаторно-поликлиническое учреждение	Планируемый к размещению	*	Одинцовский	д. Молоденово	40
578	Амбулаторно-поликлиническое учреждение	Планируемый к размещению	*	Одинцовский	п. Назарьево	30
579	Амбулаторно-поликлиническое учреждение	Планируемый к размещению	*	Одинцовский	д. Молоденово	20
580	Амбулаторно-поликлиническое учреждение	Планируемый к размещению	*	Одинцовский	р.п. Новоивановское, ПШТ ГРАНЕЛЬ	62
581	Амбулаторно-поликлиническое учреждение	Планируемый к размещению	*	Одинцовский	р.п. Новоивановское	200
582	Амбулаторно-поликлиническое учреждение	Планируемый к размещению	*	Одинцовский	р.п. Новоивановское, ПШТ ГРАНЕЛЬ	62
583	Амбулаторно-поликлиническое учреждение	Планируемый к размещению	*	Одинцовский	р.п. Новоивановское, ПШТ ГРАНЕЛЬ	62

1	2	3	4	5	6	7
584	Амбулаторно-поликлиническое учреждение	Планируемый к размещению	*	Одинцовский	р.п. Новоивановское, ППТ ГРАНЕЛЬ	7
585	Амбулаторно-поликлиническое учреждение	Планируемый к размещению	*	Одинцовский	с. Ромашково	209
586	Амбулаторно-поликлиническое учреждение	Планируемый к размещению	*	Одинцовский	мкр. Новая Трехгорка	500
587	Амбулаторно-поликлиническое учреждение	Планируемый к размещению	*	Одинцовский	г. Одинцово, (ЖК «Гусарская баллада»)	300
588	Амбулаторно-поликлиническое учреждение	Планируемый к размещению	*	Одинцовский	в районе д. Измалково	100
589	Амбулаторно-поликлиническое учреждение	Планируемый к размещению	*	Одинцовский	г. Одинцово, (мкр. Одинцово-1)	390
590	Амбулаторно-поликлиническое учреждение	Планируемый к размещению	Программа МО «Строительство объектов социальной инфраструктуры»	Одинцовский	ул. Западная, ул. Маршала Бирюзова	60
591	Амбулаторно-поликлиническое учреждение (центр диспансеризации «Здоровье Подмосковью»)	Планируемый к размещению	Программа МО «Строительство объектов социальной инфраструктуры»	Одинцовский	с. Ромашково	350
592	Амбулаторно-поликлиническое учреждение	Планируемый к размещению	*	Одинцовский	в р-не д. Лохино (UP квартал Сколковский)	332

1	2	3	4	5	6	7
594	Амбулаторно-поликлиническое учреждение	Планируемый к размещению	*	Одинцовский	п. Барвиха	70
595	Амбулаторно-поликлиническое учреждение	Планируемый к размещению	*	Одинцовский	г. Голицыно, Крестьянский пр-т, д. 29а.	364
596	Амбулаторно-поликлиническое учреждение	Планируемый к реконструкции	*	Одинцовский	п. Горки-2, д. 20	15
597	Амбулаторно-поликлиническое учреждение	Планируемый к размещению	*	Одинцовский	д. Фуньково	50
598	Амбулаторно-поликлиническое учреждение	Планируемый к размещению	*	Одинцовский	д. Митькино	85
599	Амбулаторно-поликлиническое учреждение	Планируемый к размещению	*	Одинцовский	с. Введенское	30
600	Амбулаторно-поликлиническое учреждение	Планируемый к размещению	*	Одинцовский	г. Кубинка, ул. Армейская	80
601	Амбулаторно-поликлиническое учреждение	Планируемый к размещению	*	Одинцовский	р.п. Новоивановское	46
602	Амбулаторно-поликлиническое учреждение	Планируемый к реконструкции	*	Одинцовский	с. Успенское, ул. Советская, стр. 42	50
603	Амбулаторно-поликлиническое учреждение	Планируемый к размещению	*	Одинцовский	г. Звенигород, Микрорайон Восточный	150
604	Амбулаторно-поликлиническое учреждение	Планируемый к размещению	*	Одинцовский	г. Звенигород, Микрорайон Южный	300

1	2	3	4	5	6	7
605	Амбулаторно-поликлиническое учреждение	Планируемый к размещению	*	Одинцовский	г. Звенигород, ул. Пролетарская	7
606	Амбулаторно-поликлиническое учреждение	Планируемый к размещению	Программа МО «Строительство объектов социальной инфраструктуры»	Одинцовский	с. Ромашково	350
607	Амбулаторно-поликлиническое учреждение (Здание филиала консультативно-диагностического центра государственного бюджетного учреждения здравоохранения Московской области «Одинцовская областная больница»)	Планируемый к реконструкции	*	Орехово-Зуевский	п. Верея, ул. Центральная, д. 23А	60
608	Амбулаторно-поликлиническое учреждение	Планируемый к размещению	*	Орехово-Зуевский	д. Соболево	120
609	Амбулаторно-поликлиническое учреждение	Планируемый к размещению	*	Павлово-Посадский	р.п. Большие Дворы	150
610	Амбулаторно-поликлиническое учреждение	Планируемый к реконструкции	*	Павлово-Посадский	с. Рахманово, д. 131А	23

1	2	3	4	5	6	7
611	Амбулаторно-поликлиническое учреждение	Планируемый к размещению	*	Павлово-Посадский	г. Павловский Посад, мкр. Филимоново	400
612	Амбулаторно-поликлиническое учреждение	Планируемый к реконструкции	*	Павлово-Посадский	г. Электрогорск (территория суш. больницы)	99
613	Амбулаторно-поликлиническое учреждение	Планируемый к размещению	*	Павлово-Посадский	с. Казанское	156
614	Амбулаторно-поликлиническое учреждение	Планируемый к размещению	*	Подольск	г. Подольск, ул. Тепличная	100
615	Амбулаторно-поликлиническое учреждение	Планируемый к размещению	*	Подольск	г. Подольск, ул. Тепличная	250
616	Амбулаторно-поликлиническое учреждение	Планируемый к размещению	*	Подольск	г. Подольск, ул. Садовая, д. 3, к. 1а 16 (Красная горка)	140
617	Амбулаторно-поликлиническое учреждение	Планируемый к размещению	*	Подольск	г. Подольск, ул. Садовая, д. 3, к. 1а 16 (Красная горка)	100
618	Амбулаторно-поликлиническое учреждение	Планируемый к размещению	*	Подольск	мкр, «Северный»	400
619	Амбулаторно-поликлиническое учреждение	Планируемый к размещению	*	Подольск	п. Поливаново	100
620	Амбулаторно-поликлиническое учреждение	Планируемый к размещению	*	Подольск	мкр. «Южный»	366
621	Амбулаторно-поликлиническое учреждение	Планируемый к размещению	*	Подольск	р-н Силикатный	450

1	2	3	4	5	6	7
623	Амбулаторно-поликлиническое учреждение	Планируемый к размещению	*	Пушкинский	г. Пушкино, мкр. Новая Деревня	425
624	Амбулаторно-поликлиническое учреждение	Планируемый к размещению	*	Пушкинский	г. Пушкино, мкр. Серебрянка, Ярославское ш., 35-й километр	41
625	Амбулаторно-поликлиническое учреждение	Планируемый к размещению	*	Пушкинский	г. Пушкино, ул. Добролюбова, 3-й Салтыковский пр-д	300
626	Амбулаторно-поликлиническое учреждение	Планируемый к размещению	*	Пушкинский	г. Пушкино, ул. Зеленая роща	400
627	Амбулаторно-поликлиническое учреждение	Планируемый к размещению	Программа МО «Строительство объектов социальной инфраструктуры»	Пушкинский	г. Пушкино, проезд Розанова, д. 4а	400
628	Амбулаторно-поликлиническое учреждение	Планируемый к размещению	*	Пушкинский	д. Нововоронино	370
629	Амбулаторно-поликлиническое учреждение	Планируемый к размещению	*	Пушкинский	г. Пушкино, ул. Коминтерна	50
630	Амбулаторно-поликлиническое учреждение	Планируемый к размещению	*	Пушкинский	г. Пушкино, ш. Красноармейское	30
631	Амбулаторно-поликлиническое учреждение	Планируемый к размещению	*	Пушкинский	р. п. Софрино, мкр. Западный	46
632	Амбулаторно-поликлиническое учреждение	Планируемый к размещению	*	Пушкинский	г. Ивanteeвка	50

1	2	3	4	5	6	7
633	Амбулаторно-поликлиническое учреждение	Планируемый к размещению	*	Пушкинский	г. Ивантеевка, ул. Первомайская	355
634	Амбулаторно-поликлиническое учреждение	Планируемый к размещению	*	Пушкинский	г. Ивантеевка, пр-д Студенческий (квартал 13а)	300
635	Амбулаторно-поликлиническое учреждение	Планируемый к размещению	*	Пушкинский	г. Ивантеевка, ул. Заводская часть квартала 1.1	361
636	Амбулаторно-поликлиническое учреждение	Планируемый к размещению	*	Пушкинский	г. Красноармейск, пр-т Испытателей	150
637	Амбулаторно-поликлиническое учреждение	Планируемый к размещению	*	Пушкинский	г. Пушкино (Московский проспект, ул. Маяковского)	142
638	Амбулаторно-поликлиническое учреждение	Планируемый к размещению	*	Пушкинский	г. Пушкино, в районе д. Браговщина	167
639	Амбулаторно-поликлиническое учреждение	Планируемый к реконструкции	Программа МО «Строительство объектов социальной инфраструктуры»	Раменский	д.п. Удельная, ул. Солнечная. д.4	150
640	Амбулаторно-поликлиническое учреждение	Планируемый к размещению	*	Раменский	д. Островцы, мкр «Новые Островцы»	450
641	Амбулаторно-поликлиническое учреждение	Планируемый к размещению	*	Раменский	г. Раменское, ул. Электрификации	86
642	Амбулаторно-поликлиническое учреждение	Планируемый к размещению	*	Раменский	г. Раменское	500
643	Амбулаторно-поликлиническое учреждение	Планируемый к размещению	*	Раменский	р.п. Быково, ул. Школьная / Школьный тупик	140

1	2	3	4	5	6	7
644	Амбулаторно-поликлиническое учреждение	Планируемый к размещению	*	Раменский	р.п. Ильинский ул. Полевая	100
645	Амбулаторно-поликлиническое учреждение	Планируемый к размещению	*	Раменский	д.п. Крагово, (п.Мира)	210
646	Амбулаторно-поликлиническое учреждение	Планируемый к размещению	*	Раменский	на юго-востоке с. Игумново	50
647	Амбулаторно-поликлиническое учреждение	Планируемый к размещению	*	Раменский	д.п. Родники, ул. Седовцев	110
648	Амбулаторно-поликлиническое учреждение	Планируемый к размещению	*	Раменский	д. Михнево 50:23:0030153:13	350
649	Амбулаторно-поликлиническое учреждение	Планируемый к размещению	*	Раменский	п. ВЭИ им. Ленина	135
650	Амбулаторно-поликлиническое учреждение	Планируемый к размещению	*	Раменский	с. Строкино	170
651	Амбулаторно-поликлиническое учреждение	Планируемый к реконструкции	*	Раменский	п. Рылеево, д. 12	140
652	Амбулаторно-поликлиническое учреждение	Планируемый к размещению	*	Раменский	д. Фенино	30
653	Амбулаторно-поликлиническое учреждение	Планируемый к размещению	*	Раменский	п. Денежниково	150
654	Амбулаторно-поликлиническое учреждение	Планируемый к размещению	*	Раменский	п. Дружба	160

1	2	3	4	5	6	7
655	Амбулаторно-поликлиническое учреждение	Планируемый к размещению	*	Раменский	с. Заворово	7
656	Амбулаторно-поликлиническое учреждение	Планируемый к размещению	*	Раменский	п. Электроизолатор	160
657	Амбулаторно-поликлиническое учреждение	Планируемый к размещению	*	Раменский	д. Островцы	320
658	Амбулаторно-поликлиническое учреждение	Планируемый к размещению	*	Раменский	с. Тагаринцево	115
659	Амбулаторно-поликлиническое учреждение	Планируемый к размещению	*	Раменский	п. Дубовая роща, ул. Октябрьская	190
660	Амбулаторно-поликлиническое учреждение	Планируемый к размещению	*	Раменский	с. Улянино	150
661	Амбулаторно-поликлиническое учреждение	Планируемый к размещению	*	Раменский	п. им. Тельмана	115
662	Амбулаторно-поликлиническое учреждение	Планируемый к размещению	*	Раменский	д. Чулково	336
663	Амбулаторно-поликлиническое учреждение	Планируемый к размещению	*	Раменский	с. Марково	160
664	Амбулаторно-поликлиническое учреждение	Планируемый к размещению	*	Раменский	д. Нижнее Мячково	336
665	Амбулаторно-поликлиническое учреждение	Планируемый к размещению	*	Раменский	д. Каменное Тяжино, ул. Боровская	80

1	2	3	4	5	6	7
666	Амбулаторно-поликлиническое учреждение	Планируемый к размещению	*	Раменский	д. Каменное Тяжино	80
667	Амбулаторно-поликлиническое учреждение	Планируемый к размещению	*	Раменский	г. Раменское, Донинское ш., мкр. 10, квартал 16	530
668	Амбулаторно-поликлиническое учреждение	Планируемый к размещению	*	Раменский	г. Раменское, вблизи ул. Ясная	32
669	Амбулаторно-поликлиническое учреждение	Планируемый к размещению	*	Раменский	д.п. Удельная	145
670	Амбулаторно-поликлиническое учреждение	Планируемый к размещению	*	Раменский	п. Спартак	135
671	Амбулаторно-поликлиническое учреждение	Планируемый к размещению	*	Раменский	д. Островцы	125
672	Амбулаторно-поликлиническое учреждение	Планируемый к размещению	*	Раменский	д. Тимонино	60
673	Амбулаторно-поликлиническое учреждение	Планируемый к размещению	*	Раменский	д. Тимонино	350
674	Амбулаторно-поликлиническое учреждение	Планируемый к размещению	*	Раменский	на востоке д. Захарово	25
675	Амбулаторно-поликлиническое учреждение	Планируемый к размещению	*	Раменский	д. Никулино	150
676	Амбулаторно-поликлиническое учреждение	Планируемый к размещению	*	Раменский	с. Зеленая Слобода	336

1	2	3	4	5	6	7
677	Амбулаторно-поликлиническое учреждение	Планируемый к размещению	*	Раменский	с. Речицы	40
678	Амбулаторно-поликлиническое учреждение	Планируемый к размещению	*	Раменский	д. Веря	50
679	Амбулаторно-поликлиническое учреждение	Планируемый к размещению	*	Раменский	д. Рыбаки	170
680	Амбулаторно-поликлиническое учреждение	Планируемый к размещению	*	Реутов	г. Реутов ул. Строителей	100
681	Амбулаторно-поликлиническое учреждение	Планируемый к размещению	*	Реутов	г. Реутов, проезд Садовый	100
682	Амбулаторно-поликлиническое учреждение	Планируемый к размещению	*	Реутов	г. Реутов ул. Строителей	140
683	Амбулаторно-поликлиническое учреждение	Планируемый к размещению	*	Реутов	г. Реутов, просп. Мира, 30	20
684	Амбулаторно-поликлиническое учреждение	Планируемый к размещению	*	Реутов	г. Реутов	448
685	Амбулаторно-поликлиническое учреждение	Планируемый к размещению	*	Рузский	д. Сытьково	50
686	Амбулаторно-поликлиническое учреждение	Планируемый к размещению	*	Рузский	д. Волково	120
687	Амбулаторно-поликлиническое учреждение	Планируемый к размещению	*	Рузский	д. Ивойлово	120

1	2	3	4	5	6	7
688	Амбулаторно-поликлиническое учреждение	Планируемый к размещению	*	Рузский	п. Старогеряево	85
689	Амбулаторно-поликлиническое учреждение	Планируемый к размещению	*	Рузский	п. Беляная Гора	65
690	Амбулаторно-поликлиническое учреждение	Планируемый к реконструкции	*	Рузский	п. Колюбакино, ул Новая, д. 1	30
691	Амбулаторно-поликлиническое учреждение	Планируемый к реконструкции	*	Рузский	п. Дорохово, ул 1-я Советская, д. 6	50
692	Амбулаторно-поликлиническое учреждение	Планируемый к реконструкции	*	Рузский	д. Орешки, д. 90А	30
693	Амбулаторно-поликлиническое учреждение	Планируемый к размещению	*	Рузский	г. Руза	120
694	Амбулаторно-поликлиническое учреждение	Планируемый к реконструкции	*	Рузский	г. Руза, ул Революционная, д 21А	83
695	Амбулаторно-поликлиническое учреждение	Планируемый к размещению	*	Рузский	г. Руза	100
696	Амбулаторно-поликлиническое учреждение	Планируемый к размещению	*	Рузский	г. Руза	100
697	Амбулаторно-поликлиническое учреждение	Планируемый к размещению	*	Сергиево-Посадский	р.п. Скоропусковский	250
698	Амбулаторно-поликлиническое учреждение	Планируемый к реконструкции	*	Сергиево-Посадский	р.п. Богородское, д. 38	10

1	2	3	4	5	6	7
699	Амбулаторно-поликлиническое учреждение	Планируемый к размещению	Программа МО «Строительство объектов социальной инфраструктуры»	Сергиево-Посадский	г. Хотьково, ул. 1-я Больничная	450
700	Амбулаторно-поликлиническое учреждение	Планируемый к размещению	*	Сергиево-Посадский	п. Заречный	65
701	Амбулаторно-поликлиническое учреждение	Планируемый к размещению	*	Сергиево-Посадский	п. Реммаш	145
702	Амбулаторно-поликлиническое учреждение	Планируемый к размещению	*	Сергиево-Посадский	г. Сергиев Посад, ул. Карла Либкнехта, Шлякова, Красный переулок	220
703	Амбулаторно-поликлиническое учреждение	Планируемый к размещению	*	Сергиево-Посадский	г. Сергиев Посад, ул. Матросова, Северный проезд, Новоугличское шоссе, пр. Красной Армии	70
704	Амбулаторно-поликлиническое учреждение	Планируемый к размещению	*	Сергиево-Посадский	г. Сергиев Посад, Ярославское шоссе, мкр. Зубачево	140
705	Амбулаторно-поликлиническое учреждение	Планируемый к размещению	*	Сергиево-Посадский	г. Сергиев Посад, ул. Фабричная	150
706	Амбулаторно-поликлиническое учреждение	Планируемый к размещению	*	Сергиево-Посадский	г. Сергиев Посад, ул. Кооперативная, Болотная, пр. Красной Армии	50
707	Амбулаторно-поликлиническое учреждение	Планируемый к размещению	*	Серебряные Пруды	р.п. Серебряные Пруды	50

1	2	3	4	5	6	7
708	Амбулаторно-поликлиническое учреждение	Планируемый к размещению	*	Серпухов	г. Пущино, на территории существующей больницы	216
709	Амбулаторно-поликлиническое учреждение	Планируемый к размещению	*	Серпухов	г. Пущино, мкр. Д	50
710	Амбулаторно-поликлиническое учреждение	Планируемый к размещению	Программа МО «Строительство объектов социальной инфраструктуры»	Серпухов	г. Серпухов, мкр. Ивановские дворики	700
711	Амбулаторно-поликлиническое учреждение	Планируемый к размещению	*	Серпухов	д. Райсеменовское	100
712	Амбулаторно-поликлиническое учреждение	Планируемый к размещению	*	Серпухов	д. Бутурлино	728
713	Амбулаторно-поликлиническое учреждение	Планируемый к размещению	*	Солнечногорск	г. Солнечногорск, 1-й мкр.	230
714	Амбулаторно-поликлиническое учреждение	Планируемый к размещению	*	Солнечногорск	д. Чапниково	100
715	Амбулаторно-поликлиническое учреждение	Планируемый к размещению	*	Солнечногорск	д. Ложки	245
716	Амбулаторно-поликлиническое учреждение	Планируемый к размещению	*	Солнечногорск	д.п. Поварово	230
717	Амбулаторно-поликлиническое учреждение	Планируемый к размещению	*	Солнечногорск	д. Логово, юго-восток	100

1	2	3	4	5	6	7
718	Амбулаторно-поликлиническое учреждение	Планируемый к размещению	*	Солнечногорск	д. Лопотово, юг	100
719	Амбулаторно-поликлиническое учреждение	Планируемый к размещению	*	Солнечногорск	с. Алабушево	22
720	Амбулаторно-поликлиническое учреждение	Планируемый к размещению	*	Ступино	с. Лужники	250
721	Амбулаторно-поликлиническое учреждение	Планируемый к размещению	*	Ступино	д. Леонтьево	25
722	Амбулаторно-поликлиническое учреждение	Планируемый к размещению	*	Ступино	р.п. Жилёво, д. Кольгчево	290
723	Амбулаторно-поликлиническое учреждение	Планируемый к размещению	*	Ступино	р.п. Малино	140
724	Амбулаторно-поликлиническое учреждение	Планируемый к размещению	*	Ступино	с. Мещерино, с. Аксиньино	200
725	Амбулаторно-поликлиническое учреждение	Планируемый к размещению	*	Ступино	с. Хатуль	25
726	Амбулаторно-поликлиническое учреждение	Планируемый к размещению	*	Ступино	с. Верзилово	237
727	Амбулаторно-поликлиническое учреждение	Планируемый к реконструкции	*	Талдомский	р.п. Вербилки, Дубенский туп., д. 1	90
728	Амбулаторно-поликлиническое учреждение	Планируемый к размещению	*	Талдомский	д. Кошелёво, северо-восточная часть	85

1	2	3	4	5	6	7
729	Амбулаторно-поликлиническое учреждение	Планируемый к размещению	*	Талдомский	г. Талдом	7
731	Амбулаторно-поликлиническое учреждение	Планируемый к размещению	*	Химки	мкр. Новые Химки, ул. Панфилова, Куркинское ш.	50
732	Амбулаторно-поликлиническое учреждение	Планируемый к размещению	*	Химки	мкр. Старые Химки, ул. Кудрявцева	100
733	Амбулаторно-поликлиническое учреждение	Планируемый к размещению	*	Химки	мкр. Старые Химки, Многофункциональная зона «Химки»	100
734	Амбулаторно-поликлиническое учреждение	Планируемый к размещению	*	Химки	мкр. Старые Химки, Многофункциональная зона «Химки»	100
735	Амбулаторно-поликлиническое учреждение	Планируемый к размещению	*	Химки	мкр. Старые Химки, ул. Рабочая	213
736	Амбулаторно-поликлиническое учреждение	Планируемый к размещению	*	Химки	мкр. Старые Химки	100
737	Амбулаторно-поликлиническое учреждение	Планируемый к размещению	*	Химки	мкр. Старые Химки	100
738	Амбулаторно-поликлиническое учреждение	Планируемый к размещению	*	Химки	мкр. Клязьма-Старбеево, квартал Ивакино (ПАО «ГК «Самолет»)	300
739	Амбулаторно-поликлиническое учреждение	Планируемый к размещению	*	Химки	мкр. Клязьма-Старбеево, квартал Свиштуха	50

1	2	3	4	5	6	7
740	Амбулаторно-поликлиническое учреждение	Планируемый к размещению	*	Химки	мкр. Клязьма-Старбеево, квартал Ивакино	420
742	Амбулаторно-поликлиническое учреждение	Планируемый к размещению	*	Химки	мкр. Клязьма-Старбеево, ул. Проездная	70
743	Амбулаторно-поликлиническое учреждение	Планируемый к размещению	*	Химки	мкр. Клязьма-Старбеево (50:10:0020402:2653)	100
744	Амбулаторно-поликлиническое учреждение	Планируемый к размещению	*	Химки	мкр. Подрезково, ул. Центральная	281
745	Амбулаторно-поликлиническое учреждение	Планируемый к размещению	*	Химки	мкр. Подрезково, ул. Комсомольская	110
746	Амбулаторно-поликлиническое учреждение	Планируемый к размещению	*	Химки	мкр. Подрезково, Тепличный пр-д	100
747	Амбулаторно-поликлиническое учреждение	Планируемый к размещению	*	Химки	мкр. Сходня, ул. Фрунзе	400
748	Амбулаторно-поликлиническое учреждение	Планируемый к размещению	*	Химки	мкр. Сходня, вблизи ул. Октябрьской	50
749	Амбулаторно-поликлиническое учреждение	Планируемый к размещению	*	Химки	мкр. Новороск, возле СНТ «Рубикон»	20
750	Амбулаторно-поликлиническое учреждение	Планируемый к размещению	*	Химки	мкр. Новогорск, территория пансионата	60
751	Амбулаторно-поликлиническое учреждение	Планируемый к размещению	*	Химки	д. Подolino	485

1	2	3	4	5	6	7
752	Амбулаторно-поликлиническое учреждение	Планируемый к размещению	*	Химки	д. Брехово, восток	500
753	Амбулаторно-поликлиническое учреждение	Планируемый к размещению	*	Химки	д. Елино, Ленинградское ш.	91
754	Амбулаторно-поликлиническое учреждение	Планируемый к размещению	*	Химки	д. Рузино	50
755	Амбулаторно-поликлиническое учреждение	Планируемый к размещению	*	Химки	д. Юрлово	319
756	Амбулаторно-поликлиническое учреждение	Планируемый к размещению	*	Химки	д. Рузино	110
757	Амбулаторно-поликлиническое учреждение	Планируемый к размещению	*	Химки	мкр. Новые Химки, ул. Парковая	-
217	Амбулаторно-поликлиническое учреждение	Планируемый к размещению	*	Химки	мкр. Клязьма-Старбеево, вблизи квартала «Клязьма» на земельном участке с кадастровым номером 50:10:0020803:1260	200
741	Амбулаторно-поликлиническое учреждение	Планируемый к реконструкции	*	Химки	г. Химки, мкр-н Старые Химки, ул. Чкалова, д. 2/21	500
758	Амбулаторно-поликлиническое учреждение	Планируемый к размещению	*	Черноголовка	г. Черноголовка	256
759	Амбулаторно-поликлиническое учреждение	Планируемый к размещению	Программа МО «Строительство объектов социальной инфраструктуры»	Чехов	г. Чехов, ул. Мира, д. 4а	500

1	2	3	4	5	6	7
760	Амбулаторно-поликлиническое учреждение	Планируемый к размещению	*	Чехов	с. Талеж	7
761	Амбулаторно-поликлиническое учреждение	Планируемый к размещению	*	Чехов	д. Васьино	50
762	Амбулаторно-поликлиническое учреждение	Планируемый к размещению	*	Чехов	д. Прохорово	50
763	Амбулаторно-поликлиническое учреждение	Планируемый к размещению	*	Чехов	д. Холаево	110
764	Амбулаторно-поликлиническое учреждение	Планируемый к размещению	*	Чехов	д. Ермолово	100
765	Амбулаторно-поликлиническое учреждение	Планируемый к размещению	*	Чехов	г. Чехов, микрорайон Губернский-1	420
766	Амбулаторно-поликлиническое учреждение	Планируемый к размещению	*	Чехов	г. Чехов, жилой район по ул. Пушкина	180
767	Амбулаторно-поликлиническое учреждение	Планируемый к размещению	*	Шагура	п. Туголесский бор	140
768	Амбулаторно-поликлиническое учреждение	Планируемый к реконструкции	*	Шагура	г. Рошаль, ул. 1-я Первомайская, д.2	20
769	Амбулаторно-поликлиническое учреждение	Планируемый к реконструкции	*	Шагура	г. Шагура, Больничный проезд д.2	40
770	Амбулаторно-поликлиническое учреждение	Планируемый к размещению	*	Шагура	в западной части г. Шагура	50

1	2	3	4	5	6	7
771	Амбулаторно-поликлиническое учреждение	Планируемый к размещению	*	Шатура	п. Шатурторф	280
772	Амбулаторно-поликлиническое учреждение	Планируемый к размещению	*	Шаховская	с. Раменье, ул. Колхозная	190
773	Амбулаторно-поликлиническое учреждение	Планируемый к размещению	*	Шаховская	д. Воютино	195
774	Амбулаторно-поликлиническое учреждение	Планируемый к размещению	*	Шаховская	д. Козлово	145
777	Амбулаторно-поликлиническое учреждение	Планируемый к размещению	*	Щелково	р.п. Момино	275
778	Амбулаторно-поликлиническое учреждение	Планируемый к реконструкции	*	Щелково	р.п. Момино, ул. Центральная, д. 1А	275
779	Амбулаторно-поликлиническое учреждение	Планируемый к размещению	*	Щелково	г. Щелково, мкр. Центральный квартал	180
780	Амбулаторно-поликлиническое учреждение	Планируемый к размещению	*	Щелково	г. Щелково, Потапово - 1	245
781	Амбулаторно-поликлиническое учреждение	Планируемый к размещению	*	Щелково	г. Щелково, ул. Фабричная	150
782	Амбулаторно-поликлиническое учреждение	Планируемый к реконструкции	*	Щелково	г. Щелково, ГБУЗ МО «ЩГБ №1»	100
783	Амбулаторно-поликлиническое учреждение	Планируемый к размещению	*	Щелково	г. Щелково, Радиоцентр-5	418

1	2	3	4	5	6	7
784	Амбулаторно-поликлиническое учреждение	Планируемый к размещению	*	Щелково	г. Щёлково, Фряновское шоссе (в районе Гранд Плаза)	750
785	Амбулаторно-поликлиническое учреждение	Планируемый к размещению	*	Щелково	г. Щёлково, мкр. Жегалово	266
786	Амбулаторно-поликлиническое учреждение	Планируемый к размещению	*	Электросталь	г. Электросталь	40
787	Амбулаторно-поликлиническое учреждение	Планируемый к реконструкции	*	Электросталь	д. Всеволодово, мкр. Ногинск-5	100
788	Амбулаторно-поликлиническое учреждение	Планируемый к реконструкции	*	Электросталь	д. Елизаветино, пер. Центральный, д. 1Б	45
789	Амбулаторно-поликлиническое учреждение	Планируемый к размещению	*	Электросталь	п. Фрязево	627
1081	Фельдшерско-акушерский пункт	Планируемый к размещению	*	Богородский	с. Бисерово	-
792	Фельдшерско-акушерский пункт	Планируемый к размещению	Программа МО «Строительство объектов социальной инфраструктуры»	Волоколамский	с. Спас	-
793	Фельдшерско-акушерский пункт	Планируемый к размещению	Программа МО «Строительство объектов социальной инфраструктуры»	Волоколамский	д. Ботово	75
794	Фельдшерско-акушерский пункт	Планируемый к размещению	*	Дмитровский	д. Липино	-
795	Фельдшерско-акушерский пункт	Планируемый к размещению	*	Домодедово	д. Голубино	50

1	2	3	4	5	6	7
796	Фельдшерско-акушерский пункт	Планируемый к размещению	*	Дмитровский	г. Дмитров, мкр. им. Махалина	7
797	Фельдшерско-акушерский пункт	Планируемый к размещению	*	Дмитровский	с. Озерцкое, ш. Рогачевское	20
798	Фельдшерско-акушерский пункт	Планируемый к реконструкции	*	Дмитровский	с. Якоть, д. 48А	25
799	Фельдшерско-акушерский пункт	Планируемый к размещению	*	Дмитровский	п. Раменский	-
800	Фельдшерско-акушерский пункт	Планируемый к размещению	*	Егорьевск	д. Селиваниха	20
801	Фельдшерско-акушерский пункт	Планируемый к размещению	*	Егорьевск	с. Лелечи	5
802	Фельдшерско-акушерский пункт	Планируемый к размещению	*	Егорьевск	с. Савино	20
803	Фельдшерско-акушерский пункт	Планируемый к размещению	*	Жуковский	правый берег р. Москва	53
804	Фельдшерско-акушерский пункт	Планируемый к размещению	*	Истра	д. Пречистое	20
805	Фельдшерско-акушерский пункт	Планируемый к размещению	*	Кашира	п. Большое Руново	20
806	Фельдшерско-акушерский пункт	Планируемый к размещению	*	Кашира	г. Кашира, мкр. Ожерелье, ул. Заводская	20

1	2	3	4	5	6	7
807	Фельдшерско-акушерский пункт	Планируемый к размещению	*	Кашира	п. Новоселки	20
808	Фельдшерско-акушерский пункт	Планируемый к размещению	*	Кашира	д. Барабаново	25
809	Фельдшерско-акушерский пункт	Планируемый к размещению	*	Кашира	д. Каменка	20
810	Фельдшерско-акушерский пункт	Планируемый к размещению	*	Кашира	д. Топканово	20
811	Фельдшерско-акушерский пункт	Планируемый к размещению	*	Клин	д. Троицкое	15
812	Фельдшерско-акушерский пункт	Планируемый к размещению	*	Коломна	с. Шеметово	16
813	Фельдшерско-акушерский пункт	Планируемый к размещению	*	Коломна	с. Полулядки	10
814	Фельдшерско-акушерский пункт	Планируемый к размещению	*	Коломна	с. Протасово	10
815	Фельдшерско-акушерский пункт	Планируемый к размещению	*	Красногорск	г. Красногорск, ЖК «Парк Рублево», Мякининская пойма	25
1107	Фельдшерско-акушерский пункт	Планируемый к размещению	*	Лосино-Петровский	д. Кармолино	-
1108	Фельдшерско-акушерский пункт	Планируемый к размещению	*	Лосино-Петровский	д. Савинки	-

1	2	3	4	5	6	7
1109	Фельдшерско-акушерский пункт	Планируемый к размещению	*	Лосино-Петровский	д. Топорково	7
817	Фельдшерско-акушерский пункт	Планируемый к размещению	*	Лотошино	п. Большая Сестра	10
818	Фельдшерско-акушерский пункт	Планируемый к размещению	*	Лотошино	д. Узорово	10
819	Фельдшерско-акушерский пункт	Планируемый к размещению	*	Лотошино	д. Званово	10
820	Фельдшерско-акушерский пункт	Планируемый к размещению	*	Лотошино	д. Савостино	10
821	Фельдшерско-акушерский пункт	Планируемый к размещению	*	Лотошино	д. Доры	20
822	Фельдшерско-акушерский пункт	Планируемый к размещению	*	Лотошино	д. Ушаково	10
823	Фельдшерско-акушерский пункт	Планируемый к размещению	*	Лотошино	д. Монасеино	10
824	Фельдшерско-акушерский пункт	Планируемый к размещению	*	Лотошино	д. Коноплево	10
825	Фельдшерско-акушерский пункт	Планируемый к размещению	*	Луховицы	пос. Врачово-Горки	15
944	Фельдшерско-акушерский пункт	Планируемый к размещению	*	Луховицы	с. Матыра	15

1	2	3	4	5	6	7
1111	Фельдшерско-акушерский пункт	Планируемый к размещению	*	Луховицы	д. Дединово	7
1112	Фельдшерско-акушерский пункт	Планируемый к размещению	*	Луховицы	д. Озерцы	25
826	Фельдшерско-акушерский пункт	Планируемый к размещению	*	Можайский	с. Борисово	50
827	Фельдшерско-акушерский пункт	Планируемый к реконструкции	*	Можайский	п. центральной усадьбы совхоза «Синичино»	5
828	Фельдшерско-акушерский пункт	Планируемый к размещению	*	Можайский	д. Дегтяри	5
829	Фельдшерско-акушерский пункт	Планируемый к размещению	*	Можайский	д. Астафьево	5
830	Фельдшерско-акушерский пункт	Планируемый к реконструкции	*	Можайский	д. Андреевское	50
831	Фельдшерско-акушерский пункт	Планируемый к размещению	*	Мытищи	д. Ульяновково	30
832	Фельдшерско-акушерский пункт	Планируемый к размещению	*	Мытищи	с. Виноградово	20
833	Фельдшерско-акушерский пункт	Планируемый к размещению	*	Мытищи	д. Румянцево	20
834	Фельдшерско-акушерский пункт	Планируемый к размещению	*	Мытищи	д. Аксаково	30

1	2	3	4	5	6	7
835	Фельдшерско-акушерский пункт	Планируемый к размещению	*	Мыгищи	вблизи д. Грибки	10
593	Фельдшерско-акушерский пункт	Планируемый к размещению	*	Одинцовский	п. Покровский Городок	45
836	Фельдшерско-акушерский пункт	Планируемый к размещению	*	Одинцовский	п. НИИ Радио	45
837	Фельдшерско-акушерский пункт	Планируемый к размещению	*	Одинцовский	д. Гигирево	40
838	Фельдшерско-акушерский пункт	Планируемый к размещению	*	Одинцовский	д. Богачево, территория ППТ	5
839	Фельдшерско-акушерский пункт	Планируемый к размещению	*	Одинцовский	д. Липки	40
840	Фельдшерско-акушерский пункт	Планируемый к размещению	*	Одинцовский	д. Наро-осаново	30
841	Фельдшерско-акушерский пункт	Планируемый к размещению	*	Одинцовский	п. Гарь-Покровское	30
842	Фельдшерско-акушерский пункт	Планируемый к размещению	*	Одинцовский	д. Татарки	30
843	Фельдшерско-акушерский пункт	Планируемый к размещению	*	Одинцовский	д. Раздоры	30
844	Фельдшерско-акушерский пункт	Планируемый к размещению	*	Орехово-Зуевский	д. Малая Дубна	15

1	2	3	4	5	6	7
845	Фельдшерско-акушерский пункт	Планируемый к размещению	*	Орехово-Зуевский	д. Кудькино	7
846	Фельдшерско-акушерский пункт	Планируемый к размещению	*	Орехово-Зуевский	д. Беладино	15
847	Фельдшерско-акушерский пункт	Планируемый к размещению	*	Орехово-Зуевский	д. Петрушино	-
848	Фельдшерско-акушерский пункт	Планируемый к размещению	*	Орехово-Зуевский	д. Велино	-
849	Фельдшерско-акушерский пункт	Планируемый к размещению	*	Орехово-Зуевский	с. Хотейчи	-
850	Фельдшерско-акушерский пункт	Планируемый к размещению	*	Орехово-Зуевский	д. Дуброво	45
851	Фельдшерско-акушерский пункт	Планируемый к размещению	*	Орехово-Зуевский	д. Тереньково	45
852	Фельдшерско-акушерский пункт	Планируемый к размещению	*	Орехово-Зуевский	с. Богородское	-
853	Фельдшерско-акушерский пункт	Планируемый к размещению	*	Орехово-Зуевский	д. Красная Дубрава	-
854	Фельдшерско-акушерский пункт	Планируемый к размещению	*	Орехово-Зуевский	д. Ожерелки	-
855	Фельдшерско-акушерский пункт	Планируемый к размещению	*	Орехово-Зуевский	г. Орехово-Зуево	-

1	2	3	4	5	6	7
856	Фельдшерско-акушерский пункт	Планируемый к размещению	*	Павлово-Посадский	д. Ново-Загарье	7
857	Фельдшерско-акушерский пункт	Планируемый к размещению	*	Павлово-Посадский	д. Логиново	25
858	Фельдшерско-акушерский пункт	Планируемый к размещению	*	Павлово-Посадский	д. Бразуново	25
859	Фельдшерско-акушерский пункт	Планируемый к размещению	*	Павлово-Посадский	д. Данилово	25
860	Фельдшерско-акушерский пункт	Планируемый к размещению	*	Павлово-Посадский	д. Кузнецы	25
861	Фельдшерско-акушерский пункт	Планируемый к размещению	*	Павлово-Посадский	д. Курово	25
862	Фельдшерско-акушерский пункт	Планируемый к размещению	*	Павлово-Посадский	д. Назарьево	25
622	Фельдшерско-акушерский пункт	Планируемый к размещению	*	Подольск	ЖК «Весенний» с.п. Лаговское, п. Сосновый Бор	61
863	Фельдшерско-акушерский пункт	Планируемый к размещению	*	Подольск	д. Бережки	35
864	Фельдшерско-акушерский пункт	Планируемый к размещению	*	Подольск	п. Лесные Поляны	25
865	Фельдшерско-акушерский пункт	Планируемый к размещению	*	Раменский	д. Чулково	25

1	2	3	4	5	6	7
866	Фельдшерско-акушерский пункт	Планируемый к размещению	*	Раменский	д. Малышево	3
867	Фельдшерско-акушерский пункт	Планируемый к размещению	*	Раменский	д. Нестерово	10
868	Фельдшерско-акушерский пункт	Планируемый к размещению	*	Раменский	д. Меткомелино	10
869	Фельдшерско-акушерский пункт	Планируемый к размещению	*	Раменский	д. Вороново	10
870	Фельдшерско-акушерский пункт	Планируемый к размещению	*	Рузский	п. Дорохово, по ул. Стелозаводская	25
871	Фельдшерско-акушерский пункт	Планируемый к размещению	*	Рузский	д. Барынино	65
872	Фельдшерско-акушерский пункт	Планируемый к размещению	*	Рузский	п. Новотеряево	15
873	Фельдшерско-акушерский пункт	Планируемый к размещению	*	Рузский	с. Рождествено	15
874	Фельдшерско-акушерский пункт	Планируемый к размещению	*	Сергиево-Посадский	д. Торгашино	22
875	Фельдшерско-акушерский пункт	Планируемый к размещению	*	Сергиево-Посадский	д. Федорцово	10
876	Фельдшерско-акушерский пункт	Планируемый к размещению	*	Сергиево-Посадский	д. Сватково	60

1	2	3	4	5	6	7
877	Фельдшерско-акушерский пункт	Планируемый к размещению	*	Сергиево-Посадский	д. Бужаниново	7
878	Фельдшерско-акушерский пункт	Планируемый к размещению	Программа МО «Строительство объектов социальной инфраструктуры»	Сергиево-Посадский	д. Каменки	50
879	Фельдшерско-акушерский пункт	Планируемый к размещению	Программа МО «Строительство объектов социальной инфраструктуры»	Сергиево-Посадский	д. Марьино	25
880	Фельдшерско-акушерский пункт	Планируемый к размещению	Программа МО «Строительство объектов социальной инфраструктуры»	Сергиево-Посадский	д. Шабурново	25
881	Фельдшерско-акушерский пункт	Планируемый к размещению	*	Сергиево-Посадский	с. Глинково	25
882	Фельдшерско-акушерский пункт	Планируемый к размещению	*	Сергиево-Посадский	с. Хомяково	25
883	Фельдшерско-акушерский пункт	Планируемый к размещению	*	Серебряные Пруды	с. Крутое	95
884	Фельдшерско-акушерский пункт	Планируемый к размещению	*	Серпухов	д. Васильевское	25
885	Фельдшерско-акушерский пункт	Планируемый к размещению	*	Серпухов	д. Съяново-2	25
886	Фельдшерско-акушерский пункт	Планируемый к размещению	*	Солнечногорск	д. Горетовка	25
887	Фельдшерско-акушерский пункт	Планируемый к размещению	Программа МО «Строительство объектов социальной инфраструктуры»	Солнечногорск	мкр. Березки, п. Жуково	-

1	2	3	4	5	6	7
888	Фельдшерско-акушерский пункт	Планируемый к размещению	Программа МО «Строительство объектов социальной инфраструктуры»	Солнечногорск	д. Толстяково	7
889	Фельдшерско-акушерский пункт	Планируемый к размещению	*	Ступино	с. Хонятино	-
890	Фельдшерско-акушерский пункт	Планируемый к размещению	*	Ступино	с. Киясово	-
891	Фельдшерско-акушерский пункт	Планируемый к размещению	*	Талдомский	с. Новоникольское	20
892	Фельдшерско-акушерский пункт	Планируемый к размещению	*	Талдомский	д. Пановка	30
894	Фельдшерско-акушерский пункт	Планируемый к размещению	*	Чехов	с. Сидориха	20
895	Фельдшерско-акушерский пункт	Планируемый к размещению	*	Чехов	д. Покров	25
896	Фельдшерско-акушерский пункт	Планируемый к размещению	*	Чехов	Военный городок Нерастанное	25
897	Фельдшерско-акушерский пункт	Планируемый к размещению	*	Шатура	п. Пустоши	12
898	Фельдшерско-акушерский пункт	Планируемый к размещению	*	Шатура	с. Пышлицы	20
899	Фельдшерско-акушерский пункт	Планируемый к размещению	*	Шатура	п. Осаново-Дубовое	15

1	2	3	4	5	6	7
775	Фельдшерско-акушерский пункт	Планируемый к реконструкции	*	Шаховская	д. Судислово	7
900	Фельдшерско-акушерский пункт	Планируемый к размещению	Программа МО «Строительство объектов социальной инфраструктуры»	Шаховская	д. Дор	-
901	Фельдшерско-акушерский пункт	Планируемый к размещению	Программа МО «Строительство объектов социальной инфраструктуры»	Шаховская	д. Дубранивка	-
902	Фельдшерско-акушерский пункт	Планируемый к размещению	Программа МО «Строительство объектов социальной инфраструктуры»	Шаховская	с. Ивашково	-
903	Фельдшерско-акушерский пункт	Планируемый к размещению	*	Щелково	д. Богослово	20
904	Фельдшерско-акушерский пункт	Планируемый к размещению	*	Щелково	д. Вторая Алексеевка	17
905	Фельдшерско-акушерский пункт	Планируемый к размещению	*	Щелково	д. Оболдино	17
906	Фельдшерско-акушерский пункт	Планируемый к размещению	*	Щелково	д. Булаково	20
907	Фельдшерско-акушерский пункт	Планируемый к размещению	*	Щелково	д. Мишнево	20
908	Фельдшерско-акушерский пункт	Планируемый к размещению	*	Балашиха	г.о. Балашиха, д. Дятловка (ГК «Астерра»)	60
909	Кабинет врача общей практики	Планируемый к размещению	*	Балашиха	г. Балашиха, ул. Трубецкая, вл.2Б	-

1	2	3	4	5	6	7	
233	Кабинет врача общей практики	Планируемый к размещению	*	Балашиха	г. Балашиха, ул. Твардовского, вл. 36 - ВОП	-	
234	Кабинет врача общей практики	Планируемый к размещению	*	Балашиха	г. Балашиха, мкр. Савино - ВОП	-	
910	Кабинет врача общей практики	Планируемый к размещению	*	Богородский	г. Ногинск, ул. Юбилейная	18	
911	Кабинет врача общей практики	Планируемый к размещению	Программа МО «Строительство объектов социальной инфраструктуры»			д. Судниково	-
912	Кабинет врача общей практики	Планируемый к размещению	*	Дмитровский	д. Мариново, север	35	
913	Кабинет врача общей практики	Планируемый к размещению	*	Долгопрудный	Микрорайон по ул. Госпитальная	50	
914	Кабинет врача общей практики	Планируемый к размещению	*	Долгопрудный	Микрорайон Южный (встр)	100	
308	Кабинет врача общей практики	Планируемый к размещению	*	Домодедово	д. Колачево	18	
915	Кабинет врача общей практики	Планируемый к размещению	*	Истра	с. Рождествено	100	
358	Кабинет врача общей практики	Планируемый к размещению	*	Клин	г. Клин, мкр. Майданово	15	
364	Кабинет врача общей практики	Планируемый к размещению	*	Клин	д. Кузнецово, западная часть	15	
916	Кабинет врача общей практики	Планируемый к размещению	*	Королёв	мкр. Первомайский, ул. Солнечная, д. 2	24	
932	Кабинет врача общей практики	Планируемый к размещению	*	Красногорск	г. Красногорск, мкр. Опалиха, ул. Новая Московская	60	
935	Кабинет врача общей практики	Планируемый к размещению	*	Красногорск	г. Красногорск, ЖК «Опалиха Парк» (концепция)	102	

1	2	3	4	5	6	7
936	Кабинет врача общей практики	Планируемый к размещению	*	Ленинский	п. Совхоза им. Ленина	7
937	Кабинет врача общей практики	Планируемый к размещению	*	Ленинский	г. Видное	30
938	Кабинет врача общей практики	Планируемый к размещению	*	Ленинский	д. Сапроново	40
939	Кабинет врача общей практики	Планируемый к размещению	*	Ленинский	п. Володарского	35
940	Кабинет врача общей практики	Планируемый к размещению	*	Ленинский	д. Орлово	20
941	Кабинет врача общей практики	Планируемый к размещению	*	Ленинский	с. Молоково	36
942	Кабинет врача общей практики	Планируемый к размещению	*	Ленинский	д. Горки	48
943	Кабинет врача общей практики	Планируемый к размещению	*	Луховицы	г. Луховицы, мкр. 5	60
945	Кабинет врача общей практики	Планируемый к размещению	*	Луховицы	пос. свх. Астапово	15
946	Кабинет врача общей практики	Планируемый к размещению	*	Лыткарино	г. Лыткарино, мкр. 6	60
947	Кабинет врача общей практики	Планируемый к размещению	*	Лыткарино	г. Лыткарино, ул. Колхозная, микрорайон 4а	20
948	Кабинет врача общей практики	Планируемый к размещению	*	Лыткарино	г. Лыткарино, Детский городок «ЗИЛ»	50
949	Кабинет врача общей практики	Планируемый к размещению	*	Мытищи	д. Капустино	50
950	Кабинет врача общей практики	Планируемый к размещению	*	Мытищи	п. Нагорное	12
951	Кабинет врача общей практики	Планируемый к размещению	*	Мытищи	юго-восточнее д. Троице-Сельцо, уч-к 39	15

1	2	3	4	5	6	7
952	Кабинет врача общей практики	Планируемый к размещению	*	Мытищи	г. Мытища, мкр.36А, ул. Академика Каргина	20
953	Кабинет врача общей практики	Планируемый к размещению	*	Мытищи	г. Мытищи, Новомытищинский пр-т - ул. Шапововская - ул.Колпакова	40
954	Кабинет врача общей практики	Планируемый к размещению	*	Одинцовский	р.п. Заречье, на территории планируемой многоквартирной застройки в южной части	12
955	Кабинет врача общей практики	Планируемый к размещению	*	Одинцовский	п. ВНИИССОК	16
956	Кабинет врача общей практики	Планируемый к размещению	*	Одинцовский	п. ВНИИССОК, ул. Березовая	50
957	Кабинет врача общей практики	Планируемый к размещению	*	Одинцовский	п. ВНИИССОК, ул. Березовая	50
958	Кабинет врача общей практики	Планируемый к размещению	*	Одинцовский	д. Бородки, Парковая, уч. 1	15
959	Кабинет врача общей практики	Планируемый к размещению	*	Одинцовский	п. Большие Вяземы, Городок-17	22
960	Кабинет врача общей практики	Планируемый к размещению	*	Одинцовский	д. Ивановка	20
961	Кабинет врача общей практики	Планируемый к размещению	Программа МО «Строительство объектов социальной инфраструктуры»			-
962	Кабинет врача общей практики	Планируемый к размещению	*	Одинцовский	с. Саввинская Слобода	50
963	Кабинет врача общей практики	Планируемый к размещению	*	Одинцовский	с. Дубки, Советская 7	20
964	Кабинет врача общей практики	Планируемый к размещению	*	Одинцовский	с. Саввинская Слобода	20
				Одинцовский	с. Жаворонки	20

1	2	3	4	5	6	7
53	Кабинет врача общей практики	Планируемый к размещению	*	Одинцовский	д. Осоргино, ул. Махмуда Эсамбаева, д. 1, д. 5	13
965	Кабинет врача общей практики	Планируемый к размещению	*	Подольск	ППТ Квартал-Инвест, Борисовка	86
966	Кабинет врача общей практики	Планируемый к размещению	*	Пушкинский	г. Пушкино, мкр. Серебрянка	20
967	Кабинет врача общей практики	Планируемый к размещению	*	Пушкинский	г. Ивантеевка, ул. Заводская	20
968	Кабинет врача общей практики	Планируемый к размещению	*	Раменский	д. Тяжино	20
969	Кабинет врача общей практики	Планируемый к размещению	*	Солнечногорск	г. Солнечногорск, ул. Держинского, 29	4
970	Кабинет врача общей практики	Планируемый к размещению	*	Солнечногорск	д. Радумля	25
971	Кабинет врача общей практики	Планируемый к размещению	*	Солнечногорск	д.п. Поварово	20
730	Кабинет врача общей практики	Планируемый к размещению	*	Фрязино	г. Фрязино, ул. Клубная, ул. Советская территория бывшей Воинской части (территория Реновации)	18
237	Кабинет врача общей практики	Планируемый к размещению	*	Химки	мкр. Клязьма-Старбеево, вблизи квартала «Клязьма» на земельном участке с кадастровым номером 50:10:0020802:11	58
972	Кабинет врача общей практики	Планируемый к размещению	*	Химки	мкр. Клязьма-Старбеево, вблизи квартала «Клязьма»	25

1	2	3	4	5	6	7
					на земельном участке с кадастровым номером 50:10:0020903:88	
973	Кабинет врача общей практики	Планируемый к размещению	*	Химки	мкр. Новороск, возле ДНП «Новогорские березки»	22
974	Кабинет врача общей практики	Планируемый к размещению	*	Электросталь	г. Электросталь, квартал между Ногинским ш. и проспектом Ленина	50
975	Скорая медицинская помощь	Планируемый к размещению	*	Балашиха	г. Балашиха	35
976	Скорая медицинская помощь	Планируемый к размещению	Программа МО «Строительство объектов социальной инфраструктуры»	Богородский	г. Ногинск, ул. 2-я Глуховская	17
977	Скорая медицинская помощь	Планируемый к размещению	*	Власиха	п. Власиха, мкр. Лесной	3
978	Скорая медицинская помощь	Планируемый к размещению	*	Волоколамский	д. Тимонино	3
979	Скорая медицинская помощь	Планируемый к размещению	*	Воскресенск	г. Воскресенск	8
981	Скорая медицинская помощь	Планируемый к размещению	*	Дзержинский	г. Дзержинский, ул. Лермонтова	6
982	Скорая медицинская помощь	Планируемый к размещению	*	Дзержинский	вблизи ул. Трудкоммуны	2

1	2	3	4	5	6	7
983	Скорая медицинская помощь	Планируемый к размещению	*	Дмитровский	п. совхоза «Останкино»	3
984	Скорая медицинская помощь	Планируемый к размещению	*	Дмитровский	с. Озерцкое, ш. Рогачевское	3
985	Скорая медицинская помощь	Планируемый к размещению	*	Дмитровский	п. дома отдыха «Горки»	2
986	Скорая медицинская помощь	Планируемый к размещению	*	Дмитровский	р.п. Деденево, ул. Школьная	3
987	Скорая медицинская помощь	Планируемый к размещению	*	Дмитровский	д. Бородино	2
988	Скорая медицинская помощь	Планируемый к размещению	*	Дмитровский	д. Марино	8
989	Скорая медицинская помощь	Планируемый к размещению	*	Долгопрудный	г. Долгопрудный, Лихачевский проезд.	3
990	Скорая медицинская помощь	Планируемый к размещению	*	Долгопрудный	г. Долгопрудный, ш. Московское	1
1093	Скорая медицинская помощь	Планируемый к размещению	*	Долгопрудный	г. Долгопрудный	4
991	Скорая медицинская помощь	Планируемый к размещению	*	Домодедово	г. Домодедово, мкр. Белые Столбы	7
54	Скорая медицинская помощь	Планируемый к размещению	*	Домодедово	г. Домодедово, ул. Талалихина	10

1	2	3	4	5	6	7
294	Скорая медицинская помощь	Планируемый к размещению	*	Домодедово	г. Домодедово, мкр. Северный-Каллеро	7
298	Скорая медицинская помощь	Планируемый к размещению	*	Домодедово	г. Домодедово (50:28:000000:57247, 50:28:0010104:341)	5
992	Скорая медицинская помощь	Планируемый к размещению	*	Дубна	г. Дубна	5
994	Скорая медицинская помощь	Планируемый к размещению	*	Егорьевск	д. Поповская	3
1094	Скорая медицинская помощь	Планируемый к размещению	*	Егорьевск	д. Захарово	3
995	Скорая медицинская помощь	Планируемый к размещению	*	Жуковский	г. Жуковский	2
996	Скорая медицинская помощь	Планируемый к размещению	*	Жуковский	г. Жуковский	9
997	Скорая медицинская помощь	Планируемый к размещению	*	Зарайск	г. Зарайск	2
998	Скорая медицинская помощь	Планируемый к размещению	*	Истра	г. Истра	15
999	Скорая медицинская помощь	Планируемый к размещению	Программа МО «Строительство объектов социальной инфраструктуры»		г. Кашира, мкр. Ожерелье	10
1000	Скорая медицинская помощь	Планируемый к размещению	*	Клин	г. Клин	13

1	2	3	4	5	6	7
1001	Скорая медицинская помощь	Планируемый к размещению	*	Коломна	п. Сергиевский	3
1002	Скорая медицинская помощь	Планируемый к размещению	*	Королёв	г. Королёв	9
1003	Скорая медицинская помощь	Планируемый к размещению	*	Котельники	г. Котельники	9
1004	Скорая медицинская помощь	Планируемый к размещению	*	Красногорск	с. Петрово-Дальнее	9
1005	Скорая медицинская помощь	Планируемый к размещению	*	Красногорск	п. Ильинское-Усово	6
1006	Скорая медицинская помощь	Планируемый к размещению	*	Красногорск	д. Гаврилково	4
1007	Скорая медицинская помощь	Планируемый к размещению	*	Красногорск	г. Красногорск, ул. Карбышева, д. 4	3
1008	Скорая медицинская помощь	Планируемый к размещению	*	Красногорск	д. Козино	6
1095	Скорая медицинская помощь	Планируемый к размещению	*	Красногорск	г. Красногорск	10
1009	Скорая медицинская помощь	Планируемый к размещению	*	Краснознаменск	г. Краснознаменск	2
1010	Скорая медицинская помощь	Планируемый к размещению	*	Ленинский	р.л. Бутово	8

1	2	3	4	5	6	7
1011	Скорая медицинская помощь	Планируемый к размещению	*	Ленинский	р.п. Боброво	8
1012	Скорая медицинская помощь	Планируемый к размещению	*	Ленинский	д. Сапроново	4
1013	Скорая медицинская помощь	Планируемый к размещению	*	Ленинский	д. Калиновка	8
1014	Скорая медицинская помощь	Планируемый к размещению	*	Ленинский	д. Калиновка	2
1015	Скорая медицинская помощь	Планируемый к размещению	*	Ленинский	д. Мисайлово	8
1016	Скорая медицинская помощь	Планируемый к размещению	*	Ленинский	д. Слобода	6
1017	Скорая медицинская помощь	Планируемый к размещению	*	Ленинский	п. Володарского	3
1018	Скорая медицинская помощь	Планируемый к размещению	*	Ленинский	п. Володарского	8
1090	Скорая медицинская помощь	Планируемый к размещению	*	Ленинский	с. Остров	9
1020	Скорая медицинская помощь	Планируемый к размещению	*	Ленинский	д. Суханово	4
1021	Скорая медицинская помощь	Планируемый к размещению	*	Лобня	г. Лобня	3

1	2	3	4	5	6	7
1022	Скорая медицинская помощь	Планируемый к размещению	*	Лосино-Петровский	г. Лосино-Петровский	7
1023	Скорая медицинская помощь	Планируемый к реконструкции	*	Луховицы	г. Луховицы, ул. Мира	2
1024	Скорая медицинская помощь	Планируемый к размещению	*	Льгткарино	г. Льгткарино, долина Москва-реки	4
1025	Скорая медицинская помощь	Планируемый к размещению	*	Льгткарино	г. Льгткарино, мкр. 6	6
1098	Скорая медицинская помощь	Планируемый к размещению	*	Люберцы	г. Люберцы, район Красная горка, мкр. 12	1
1099	Скорая медицинская помощь	Планируемый к размещению	*	Люберцы	г. Люберцы, р-н Зенино	4
1100	Скорая медицинская помощь	Планируемый к размещению	*	Люберцы	п. Мирный	2
1101	Скорая медицинская помощь	Планируемый к размещению	*	Люберцы	п. Жилино-1	3
1026	Скорая медицинская помощь	Планируемый к размещению	*	Люберцы	р.л. Томилино	4
1114	Скорая медицинская помощь	Планируемый к размещению	*	Люберцы	д.п. Красково	5
1115	Скорая медицинская помощь	Планируемый к размещению	*	Люберцы	р.л. Октябрьский	4

1	2	3	4	5	6	7
1116	Скорая медицинская помощь	Планируемый к размещению	*	Люберцы	г. Люберцы	5
1028	Скорая медицинская помощь	Планируемый к размещению	*	Можайский	На землях, принадлежащих ООО «Компания Сити Лэнд Групп», д. Цветки	8
1029	Скорая медицинская помощь	Планируемый к размещению	*	Можайский	На землях, принадлежащих ООО «Компания Сити Лэнд Групп», д. Цветки	8
1030	Скорая медицинская помощь	Планируемый к размещению	*	Можайский	На землях, принадлежащих ООО «Компания Сити Лэнд Групп», д. Люльки	8
1031	Скорая медицинская помощь	Планируемый к размещению	*	Можайский	На землях, принадлежащих ООО «Компания Сити Лэнд Групп»	4
1032	Скорая медицинская помощь	Планируемый к размещению	*	Можайский	На землях, принадлежащих ООО «Компания Сити Лэнд Групп», д. Кусково	8
1033	Скорая медицинская помощь	Планируемый к размещению	*	Можайский	На землях, принадлежащих ООО «Компания Сити Лэнд Групп», д. Кусково	4
1034	Скорая медицинская помощь	Планируемый к размещению	*	Можайский	На землях, принадлежащих ООО «Компания Сити Лэнд Групп», д. Кусково	4

1	2	3	4	5	6	7
1035	Скорая медицинская помощь	Планируемый к размещению	*	Можайский	На землях, принадлежащих ООО «Компания Сити Лэнд Групп», д. Кусково	8
893	Скорая медицинская помощь	Планируемый к размещению	*	Мытищи	д. Сухарево	5
1036	Скорая медицинская помощь	Планируемый к размещению	*	Мытищи	д. Зимино	33
1037	Скорая медицинская помощь	Планируемый к размещению	*	Наро-Фоминский	п. Новая Ольховка	17
1038	Скорая медицинская помощь	Планируемый к размещению	*	Одинцовский	г. Одинцово	45
1039	Скорая медицинская помощь	Планируемый к размещению	*	Орехово-Зуевский	г. Ликино-Дулево	6
1040	Скорая медицинская помощь	Планируемый к размещению	*	Павлово-Посадский	г. Павловский Посад	9
1041	Скорая медицинская помощь	Планируемый к размещению	*	Подольск	г. Подольск	22
1042	Скорая медицинская помощь	Планируемый к размещению	*	Пушкинский	г. Пушкино, ул. Лесная	-
1043	Скорая медицинская помощь	Планируемый к размещению	*	Пушкинский	р. п. Софрино	-

1	2	3	4	5	6	7
1044	Скорая медицинская помощь	Планируемый к размещению	*	Пушкинский	д.п. Ашукино	28
1045	Скорая медицинская помощь	Планируемый к размещению	*	Раменский	р.п. Ильинский	2
1046	Скорая медицинская помощь	Планируемый к размещению	*	Раменский	д. Чулково	9
1047	Скорая медицинская помощь	Планируемый к размещению	*	Раменский	д. Сафоново	2
1048	Скорая медицинская помощь	Планируемый к размещению	*	Раменский	д. Кузяево	2
1049	Скорая медицинская помощь	Планируемый к размещению	*	Раменский	с.Заворово	2
1050	Скорая медицинская помощь	Планируемый к размещению	*	Раменский	д. Меткомелино	2
1051	Скорая медицинская помощь	Планируемый к размещению	*	Раменский	с.Малышево	3
1052	Скорая медицинская помощь	Планируемый к размещению	*	Раменский	д. Митьково	2
1053	Скорая медицинская помощь	Планируемый к размещению	*	Раменский	д. Вороново	2
1054	Скорая медицинская помощь	Планируемый к размещению	*	Раменский	д. Соколово-Хомьянино	2

1	2	3	4	5	6	7	
1055	Скорая медицинская помощь	Планируемый к размещению	*	Раменский	д. Григорово	2	
1056	Скорая медицинская помощь	Планируемый к размещению	*	Раменский	д. Аксеново	2	
1057	Скорая медицинская помощь	Планируемый к размещению	*	Раменский	д. Колоколово	2	
1058	Скорая медицинская помощь	Планируемый к размещению	*	Раменский	д. Дьяково	2	
1059	Скорая медицинская помощь	Планируемый к размещению	*	Раменский	д. Шувайлово	2	
1060	Скорая медицинская помощь	Планируемый к размещению	*	Реутов	г. Реутов	7	
1096	Скорая медицинская помощь	Планируемый к размещению	*	Рузский	р.п. Тучково	3	
1061	Скорая медицинская помощь	Планируемый к размещению	*	Сергиево-Посадский	г. Хотьково	6	
1062	Скорая медицинская помощь	Планируемый к размещению	*	Серпухов	г. Пушино	10	
1063	Скорая медицинская помощь	Планируемый к размещению	Программа МО «Строительство объектов социальной инфраструктуры»			г. Солнечногорск, мкр. Выстрел	15
1065	Скорая медицинская помощь	Планируемый к размещению	*	Ступино	р.п. Михнево	15	

1	2	3	4	5	6	7
1066	Скорая медицинская помощь	Планируемый к размещению	*	Талдомский	г. Талдом	5
1067	Скорая медицинская помощь	Планируемый к размещению	*	Фрязино	г. Фрязино	4
1068	Скорая медицинская помощь	Планируемый к размещению	*	Химки	мкр. Новые Химки	5
1069	Скорая медицинская помощь	Планируемый к размещению	*	Химки	г. Химки, мкр. Левобережный	2
1070	Скорая медицинская помощь	Планируемый к размещению	*	Химки	мкр. Сходня	6
1071	Скорая медицинская помощь	Планируемый к размещению	*	Химки	мкр. Клязьма-Старбеево (50:10:0020803:1291)	5
1097	Скорая медицинская помощь	Планируемый к размещению	*	Химки	мкр-н Клязьма-Старбеево, квартал Ивакино (50:10:0020402:945)	3
1064	Скорая медицинская помощь	Планируемый к размещению	*	Химки	ГО Химки (50:09:0060736:1166)	11
1072	Скорая медицинская помощь	Планируемый к размещению	*	Черноголовка	г. Черноголовка	1
1073	Скорая медицинская помощь	Планируемый к размещению	*	Чехов	г. Чехов	10

1	2	3	4	5	6	7
1074	Скорая медицинская помощь	Планируемый к размещению	*	Шагура	г. Шагура	4
1075	Скорая медицинская помощь	Планируемый к размещению	*	Шаховская	с. Серeda	3
1076	Скорая медицинская помощь	Планируемый к размещению	*	Шаховская	д. Судислово	4
1077	Скорая медицинская помощь	Планируемый к размещению	*	Щелково	г. Щелково	9*****
1078	Скорая медицинская помощь	Планируемый к размещению	*	Электросталь	г. Электросталь	12

Примечание: Программой Московской области «Строительство объектов социальной инфраструктуры», предусмотрено еще 5 объектов здравоохранения, уже введенных в эксплуатацию: здание государственного бюджетного учреждения здравоохранения Московской области «Видновская подстанция скорой медицинской помощи» на 10 бригад в смену (Ленинский г.о., г. Видное), фельдшерско-акушерский пункт не менее 160 кв.м. (г.о. Егорьевск, д. Рахманово), фельдшерско-акушерский пункт не менее 160 кв.м. (г.о. Чехов, с. Молоди), пристройка к городской поликлинике № 1 государственного автономного учреждения здравоохранения Московской области «Центральная городская клиническая больница г. Реутов» на 250 пос./см. (г.о. Реутов, ул. Гагарина, д. 5), офис врача общей практики не менее 260 кв.м (Наро-Фоминский г.о., п. Новая Ольховка).

2.3. Планируемые объекты регионального значения в сфере физической культуры и спорта

Номер на карте	Наименование	Статус (планируемый к размещению, планируемый к реконструкции)	Основание для размещения	Городской округ	Местоположение	Емкость
1	2	3	4	5	6	7
1	Стадион для игры в регби	Планируемый к размещению	Программа МО «Строительство объектов социальной инфраструктуры»	Щелково	пос. Момино	н/д

1	2	3	4	5	6	7
	Новый корпус учебно-тренировочной базы ФК «Динамо-Москва» и прилегающей инфраструктуры	Планируемый к реконструкции	Письмо Министерства физической культуры и спорта Московской области от 06.02.2024 №23Исх-582	Химки	г. Химки, мкр. Новогорск, ул. Соколовская, КУ 50:10:0000000:14698	н/д

2.4. Планируемые объекты энергетики регионального значения на территории Московской области

№ на карте	Вид объекта	Наименование	Статус (планируемый к размещению, планируемый к реконструкции)	Основание для размещения	Муниципальное образование	Местоположение (для точечных объектов)	Класс напряжения, кВ	Протяжённость, км	Проектная мощность, МВА, МВт	Характеристика зон с особыми условиями использования территории (ЗОУИТ)
1	2	3	4	5	6	7	8	9	10	11
1	ПС	ПС 110 кВ Кислородная (№ 194)	Реконструируемый	ИПР РМР 2022	Балашиха	г. Балашиха	110	-	-	ЗОУИТ устанавливается в размере 20 м от ограждения подстанции (постановление Правительства РФ от 24.02.2009 №160)
2	ПС	ПС 110 кВ Минеральная (№ 419)	Реконструируемый	СИПР ЭЭС 2023	Балашиха	г. Балашиха	110	-	1x63	ЗОУИТ устанавливается в размере 20 м от ограждения подстанции (постановление Правительства РФ от 24.02.2009 №160)
3	ПС	ПС 110 кВ Балашиха (№ 5)	Реконструируемый	ИПР РМР 2022	Балашиха	г. Балашиха	110	-	-	ЗОУИТ устанавливается в размере 20 м от ограждения подстанции (постановление Правительства РФ от 24.02.2009 №160)
4	ПС	ПС 110 кВ Алмазово (№ 681)	Реконструируемый	ИПР РМР 2022	Балашиха	г. Балашиха	110	-	2x63	ЗОУИТ устанавливается в размере 20 м от ограждения подстанции (постановление Правительства РФ от 24.02.2009 №160)

1	2	3	4	5	6	7	8	9	10	11
5	ПС	ПС 110 кВ Дроздово (№ 306)	Реконструируемый	ИПР РМР 2022	Балашиха	г. Балашиха	110	-	-	ЗОУИТ устанавливается в размере 20 м от ограждения подстанции (постановление Правительства РФ от 24.02.2009 №160)
6	ПС	ПС 110 кВ Кучино (№ 22)	Реконструируемый	СиПР ЭЭС 2023	Балашиха	г. Балашиха	110	-	2х63	ЗОУИТ устанавливается в размере 20 м от ограждения подстанции (постановление Правительства РФ от 24.02.2009 №160)
7	ПС	ПС 110 кВ Прогресс (№ 696)	Реконструируемый	СиПР ЭЭС 2023	Балашиха	г. Балашиха	110	-	2х63	ЗОУИТ устанавливается в размере 20 м от ограждения подстанции (постановление Правительства РФ от 24.02.2009 №160)
8	ЛЭП	ВЛ 110 кВ Минеральная - Некрасовка	Реконструируемый	ИПР РМР 2022	Балашиха, Люберцы	-	110	5,55	-	ЗОУИТ устанавливается в размере 20 м от крайнего провода (постановление Правительства РФ от 24.02.2009 №160)
9	ЛЭП	КВЛ 110 кВ Восточная - Черкизово I цепь	Реконструируемый	ИПР РМР 2022	Балашиха, Реутов	-	110	1,97	-	ЗОУИТ устанавливается в размере 20 м от крайнего провода (постановление Правительства РФ от 24.02.2009 №160)
10	ЛЭП	КВЛ 110 кВ Восточная - Черкизово II цепь	Реконструируемый	ИПР РМР 2022	Балашиха, Реутов	-	110	1,99	-	ЗОУИТ устанавливается в размере 20 м от крайнего провода (постановление Правительства РФ от 24.02.2009 №160)

1	2	3	4	5	6	7	8	9	10	11
11	ЛЭП	КВЛ 110 кВ Кислородная - Жегалово I цель	Реконструируемый	ИПР РМР 2022	Щёлково, Балашиха	-	110	16,63	-	ЗОУИТ устанавливается в размере 20 м от крайнего провода (постановление Правительства РФ от 24.02.2009 №160)
12	ЛЭП	КВЛ 110 кВ Кислородная - Жегалово II цель	Реконструируемый	ИПР РМР 2022	Балашиха, Щёлково	-	110	16,61	-	ЗОУИТ устанавливается в размере 20 м от крайнего провода (постановление Правительства РФ от 24.02.2009 №160)
13	ЛЭП	ВЛ 110 кВ Прогресс - Некрасовка	Реконструируемый	ИПР РМР 2022	Балашиха, Люберцы	-	110	2,96	-	ЗОУИТ устанавливается в размере 20 м от крайнего провода (постановление Правительства РФ от 24.02.2009 №160)
14	ПС	ПС 110 кВ Захарово (№ 380)	Реконструируемый	ИПР РМР 2022	Богородский	г. Ногинск	110	-	-	ЗОУИТ устанавливается в размере 20 м от ограждения подстанции (постановление Правительства РФ от 24.02.2009 №160)
15	ПС	ПС 110 кВ Аксеново	Планируемый	ИПР РМР 2022	Богородский	вблизи д. Тимохово, р.п. им. Воровского	110	-	1x95, 2x16	ЗОУИТ устанавливается в размере 20 м от ограждения подстанции (постановление Правительства РФ от 24.02.2009 №160)
16	ПС	ПС 110 кВ Кулавна (№ 100)	Реконструируемый	ИПР РМР 2022	Богородский	г. Электроугли	110	-	-	ЗОУИТ устанавливается в размере 20 м от ограждения подстанции (постановление Правительства РФ от 24.02.2009 №160)

1	2	3	4	5	6	7	8	9	10	11
17	ПС	ПС 110 кВ Тимохово (№ 172)	Реконструируемый	ИПР РМР 2022	Богородский	р.п. им. Воровского	110	-	-	ЗОУИТ устанавливается в размере 20 м от ограждения подстанции (постановление Правительства РФ от 24.02.2009 №160)
18	ПС	ПС 110 кВ Глухово (№ 84)	Реконструируемый	ИПР РМР 2022	Богородский	г. Ногинск	110	-	-	ЗОУИТ устанавливается в размере 20 м от ограждения подстанции (постановление Правительства РФ от 24.02.2009 №160)
19	ПС	ПС 110 кВ Агаг (№ 640)	Реконструируемый	ИПР РМР 2022	Богородский	г. Электроугли	110	-	-	ЗОУИТ устанавливается в размере 20 м от ограждения подстанции (постановление Правительства РФ от 24.02.2009 №160)
20	ПС	ПС 110 кВ Кудиново (№ 414)	Реконструируемый	СипР ЭЭС 2023	Богородский	вблизи д. Белая, г. Электроугли, д. Вишняково	110	-	2х40	ЗОУИТ устанавливается в размере 20 м от ограждения подстанции (постановление Правительства РФ от 24.02.2009 №160)
21	ПС	ПС 110 кВ Булгаково (№ 242)	Реконструируемый	ИПР РМР 2022	Богородский	р.п. им. Воровского	110	-	-	ЗОУИТ устанавливается в размере 20 м от ограждения подстанции (постановление Правительства РФ от 24.02.2009 №160)
22	ПС	ПС 110 кВ Шерна (№ 660)	Реконструируемый	ИПР РМР 2022	Богородский	вблизи с. Стромьинь, д. Дуброво	110	-	-	ЗОУИТ устанавливается в размере 20 м от ограждения подстанции (постановление Правительства РФ от 24.02.2009 №160)

1	2	3	4	5	6	7	8	9	10	11
23	ПС	ПС 110 кВ Истомкино (№ 43)	Реконструируемый	ИПР РМР 2022	Богородский	г. Ногинск	110	-	-	ЗОУИТ устанавливается в размере 20 м от ограждения подстанции (постановление Правительства РФ от 24.02.2009 №160)
24	ПС	ПС 110 кВ Боровое (№ 602)	Реконструируемый	ИПР РМР 2022	Богородский	д. Большое Буньково	110	-	-	ЗОУИТ устанавливается в размере 20 м от ограждения подстанции (постановление Правительства РФ от 24.02.2009 №160)
25	ПС	ПС 110 кВ Шульгино (№ 652)	Реконструируемый	ИПР РМР 2022	Богородский	г. Старая Купавна	110	-	-	ЗОУИТ устанавливается в размере 20 м от ограждения подстанции (постановление Правительства РФ от 24.02.2009 №160)
26	ПС	ПС 110 кВ Елья (№ 333)	Реконструируемый	ИПР РМР 2022	Богородский	вблизи п. Радицентра-9, д. Новые Псарьки, д. Старые Псарьки	110	-	-	ЗОУИТ устанавливается в размере 20 м от ограждения подстанции (постановление Правительства РФ от 24.02.2009 №160)
27	ЛЭП	отпайка ВЛ 110 кВ Ногинск - Шерна на ПС Захарово	Реконструируемый	ИПР РМР 2022	Богородский	-	110	2,53	-	ЗОУИТ устанавливается в размере 20 м от крайнего провода (постановление Правительства РФ от 24.02.2009 №160)
28	ЛЭП	заход ВЛ 110 кВ Тимохово - Булгаково на ПС Аксёново (Тимохово - Аксеново)	Планируемый	ИПР РМР 2022	Богородский	-	110	2,35	-	ЗОУИТ устанавливается в размере 20 м от крайнего провода (постановление Правительства РФ от 24.02.2009 №160)

1	2	3	4	5	6	7	8	9	10	11
29	ЛЭП	заход ВЛ 110 кВ Тимохово - Булгаково на ПС Аксёново (Аксеново - Булгаково)	Планируемый	ИПР РМР 2022	Богородский	-	110	2,52	-	ЗОУИТ устанавливается в размере 20 м от крайнего провода (постановление Правительства РФ от 24.02.2009 №160)
30	ЛЭП	ВЛ 110 кВ Истомкино - Захарово	Реконструируемый	ИПР РМР 2022	Богородский	-	110	10,39	-	ЗОУИТ устанавливается в размере 20 м от крайнего провода (постановление Правительства РФ от 24.02.2009 №160)
31	ЛЭП	отпайка ВЛ 110 кВ Истомкино - Кашино на ПС Ельня	Реконструируемый	ИПР РМР 2022	Богородский	-	110	2,06	-	ЗОУИТ устанавливается в размере 20 м от крайнего провода (постановление Правительства РФ от 24.02.2009 №160)
32	ЛЭП	отпайка ВЛ 110 кВ Ногинск - Момино на ПС Ельня	Реконструируемый	ИПР РМР 2022	Богородский	-	110	1,89	-	ЗОУИТ устанавливается в размере 20 м от крайнего провода (постановление Правительства РФ от 24.02.2009 №160)
33	ЛЭП	ВЛ 110 кВ Ногинск - Черноголовка с отпайкой на ПС Глухово	Реконструируемый	ИПР РМР 2022	Богородский, Черноголовка	-	110	33,84	-	ЗОУИТ устанавливается в размере 20 м от крайнего провода (постановление Правительства РФ от 24.02.2009 №160)
34	ЛЭП	ВЛ 110 кВ Истомкино - Глухово	Реконструируемый	ИПР РМР 2022	Богородский	-	110	7,35	-	ЗОУИТ устанавливается в размере 20 м от крайнего провода (постановление Правительства РФ от 24.02.2009 №160)

1	2	3	4	5	6	7	8	9	10	11
35	ЭС	ТЭС Аксеново	Планируемый	СИПР ЭЭС РФ	Богородский	вблизи д. Тимохово, р.п. им. Воровского	-		70	ЗООИТ устанавливается в соответствии с постановлением Правительства РФ от 18.11.2013 № 1033
36	ПС	ПС 110 кВ Бронницы (№ 605)	Реконструируемый	СИПР ЭЭС 2023	Бронницы	г. Бронницы	110	-	2х63	ЗООИТ устанавливается в размере 20 м от ограждения подстанции (постановление Правительства РФ от 24.02.2009 №160)
37	ПС	ПС 110 кВ Сычи (№ 171)	Реконструируемый	ИПР РМР 2022	Волоколамский	вблизи Р. п. Сычево, д. Копытцево, д. Себенки	110	-	-	ЗООИТ устанавливается в размере 20 м от ограждения подстанции (постановление Правительства РФ от 24.02.2009 №160)
38	ПС	ПС 110 кВ Анино (№ 302)	Реконструируемый	ИПР РМР 2022	Волоколамский	вблизи д. Анино	110	-	-	ЗООИТ устанавливается в размере 20 м от ограждения подстанции (постановление Правительства РФ от 24.02.2009 №160)
39	ПС	ПС 110 кВ Панфиловская (№ 395)	Реконструируемый	ИПР РМР 2022	Волоколамский	д. Жданово	110	-	-	ЗООИТ устанавливается в размере 20 м от ограждения подстанции (постановление Правительства РФ от 24.02.2009 №160)
40	ПС	ПС 110 кВ Волоколамск (№ 405)	Реконструируемый	ИПР РМР 2022	Волоколамский	вблизи г. Волоколамск, д. Хворостинино	110	-	-	ЗООИТ устанавливается в размере 20 м от ограждения подстанции (постановление Правительства РФ от 24.02.2009 №160)

1	2	3	4	5	6	7	8	9	10	11
41	ЛЭП	заходы ВЛ 110 кВ Грибово - Сычи на ПС Панфиловская (Грибово - Панфиловская)	Планируемый	ИПР РМР 2022	Волоколамский	-	110	2,43	-	ЗОУИТ устанавливается в размере 20 м от крайнего провода (постановление Правительства РФ от 24.02.2009 №160)
42	ЛЭП	заходы ВЛ 110 кВ Грибово - Сычи на ПС Панфиловская (Панфиловская - Сычи)	Планируемый	ИПР РМР 2022	Волоколамский	-	110	2,44	-	ЗОУИТ устанавливается в размере 20 м от крайнего провода (постановление Правительства РФ от 24.02.2009 №160)
43	ЛЭП	ВЛ 110 кВ Грибово - Сычи	Реконструируемый	ИПР РМР 2022	Волоколамский	-	110	26,31	-	ЗОУИТ устанавливается в размере 20 м от крайнего провода (постановление Правительства РФ от 24.02.2009 №160)
44	ЛЭП	ВЛ 110 кВ Панфиловская - Чисмена	Реконструируемый	ИПР РМР 2022	Волоколамский	-	110	20,61	-	ЗОУИТ устанавливается в размере 20 м от крайнего провода (постановление Правительства РФ от 24.02.2009 №160)
45	ПС	ПС 110 кВ Фосфоритная (№ 530)	Реконструируемый	ИПР РМР 2022	Воскресенск	вблизи р.п. Фосфоритный	110	-	-	ЗОУИТ устанавливается в размере 20 м от ограждения подстанции (постановление Правительства РФ от 24.02.2009 №160)
46	ПС	ПС 110 кВ Шиферная (№ 102)	Реконструируемый	ИПР РМР 2022	Воскресенск	г. Воскресенск	110	-	-	ЗОУИТ устанавливается в размере 20 м от ограждения подстанции (постановление Правительства РФ от 24.02.2009 №160)

1	2	3	4	5	6	7	8	9	10	11
47	ПС	ПС 110 кВ Колыберово (№ 113)	Реконструируемый	ИПР РМР 2022	Воскресенск	г. Воскресенск	110	-	-	ЗООИТ устанавливается в размере 20 м от ограждения подстанции (постановление Правительства РФ от 24.02.2009 №160)
48	ПС	ПС 110 кВ Лопатино (№ 430)	Реконструируемый	ИПР РМР 2022	Воскресенск	вблизи г. Воскресенск	110	-	-	ЗООИТ устанавливается в размере 20 м от ограждения подстанции (постановление Правительства РФ от 24.02.2009 №160)
49	ПС	ПС 110 кВ Карьер (№ 608)	Реконструируемый	ИПР РМР 2022	Воскресенск	вблизи с. Ачкасово, г. Воскресенск	110	-	-	ЗООИТ устанавливается в размере 20 м от ограждения подстанции (постановление Правительства РФ от 24.02.2009 №160)
50	ПС	ПС 110 кВ Фабричная (№ 763)	Реконструируемый	ИПР РМР 2022	Воскресенск	р.п. Хорлово	110	-	-	ЗООИТ устанавливается в размере 20 м от ограждения подстанции (постановление Правительства РФ от 24.02.2009 №160)
51	ПС	ПС 110 кВ Суворово (№ 154)	Реконструируемый	ИПР РМР 2022	Воскресенск	г. Воскресенск	110	-	-	ЗООИТ устанавливается в размере 20 м от ограждения подстанции (постановление Правительства РФ от 24.02.2009 №160)
52	ПС	ПС 110 кВ Свистягино	Планируемый	ИПР РМР 2022	Воскресенск	вблизи д. Свистягино	110	-	1х95, 2х16	ЗООИТ устанавливается в размере 20 м от ограждения подстанции (постановление Правительства РФ от 24.02.2009 №160)

1	2	3	4	5	6	7	8	9	10	11
53	ЛЭП	ВЛ 110 кВ Фосфоритная - Сирена	Реконструируемый	ИПР РМР 2022	Егорьевск, Воскресенск	-	110	13,76	-	ЗОУИТ устанавливается в размере 20 м от крайнего провода (постановление Правительства РФ от 24.02.2009 №160)
54	ЭС	ТЭС Свистягино	Планируемый	СИПР ЭЭС РФ	Воскресенск	вблизи д. Свистягино	-	70	70	ЗОУИТ устанавливается в соответствии с постановлением Правительства РФ от 18.11.2013 № 1033
55	ПС	ПС 110 кВ Юбилейная (№ 776)	Реконструируемый	ИПР РМР 2022	Дзержинский	г. Дзержинский	110	-	-	ЗОУИТ устанавливается в размере 20 м от ограждения подстанции (постановление Правительства РФ от 24.02.2009 №160)
56	ПС	ПС 110 кВ Дзержинская (№ 680)	Реконструируемый	ИПР РМР 2022	Дзержинский	г. Дзержинский	110	-	1x25	ЗОУИТ устанавливается в размере 20 м от ограждения подстанции (постановление Правительства РФ от 24.02.2009 №160)
57	ПС	ПС 110 кВ Юрьево (№ 824)	Реконструируемый	ИПР РМР 2022	Дмитровский	д. Юрьево	110	-	-	ЗОУИТ устанавливается в размере 20 м от ограждения подстанции (постановление Правительства РФ от 24.02.2009 №160)
58	ПС	ПС 110 кВ Перемиллово (№ 160)	Реконструируемый	ИПР РМР 2022	Дмитровский	г. Яхрома	110	-	-	ЗОУИТ устанавливается в размере 20 м от ограждения подстанции (постановление Правительства РФ от 24.02.2009 №160)

1	2	3	4	5	6	7	8	9	10	11
59	ПС	ПС 110 кВ Игнатово (№ 555)	Реконструируемый	ИПР РМР 2022	Дмитровский	г. Дмитров	110	-	-	ЗОУИТ устанавливается в размере 20 м от ограждения подстанции (постановление Правительства РФ от 24.02.2009 №160)
60	ПС	ПС 110 кВ Раменье (№ 787)	Реконструируемый	ИПР РМР 2022	Дмитровский	вблизи д. Раменье, д. Новое Село, д. Карамышево	110	-	-	ЗОУИТ устанавливается в размере 20 м от ограждения подстанции (постановление Правительства РФ от 24.02.2009 №160)
61	ПС	ПС 110 кВ Рогачево (№ 669)	Реконструируемый	ИПР РМР 2022	Дмитровский	с. Рогачево	110	-	2x25	ЗОУИТ устанавливается в размере 20 м от ограждения подстанции (постановление Правительства РФ от 24.02.2009 №160)
62	ПС	ПС 110 кВ Константиново (№ 169)	Реконструируемый	ИПР РМР 2022	Дмитровский	г. Дмитров	110	-	-	ЗОУИТ устанавливается в размере 20 м от ограждения подстанции (постановление Правительства РФ от 24.02.2009 №160)
63	ПС	ПС 110 кВ Орево (№ 610)	Реконструируемый	ИПР РМР 2022	Дмитровский	п. Орево	110	-	-	ЗОУИТ устанавливается в размере 20 м от ограждения подстанции (постановление Правительства РФ от 24.02.2009 №160)
64	ЛЭП	ВЛ 110 кВ Орево - Перемилово	Реконструируемый	ИПР РМР 2022	Дмитровский	-	110	15,61	-	ЗОУИТ устанавливается в размере 20 м от крайнего провода (постановление Правительства РФ от 24.02.2009 №160)

1	2	3	4	5	6	7	8	9	10	11
65	ПС	ПС 110 кВ Долгопрудная (№ 420)	Реконструируемый	СиПР ЭЭС 2023	Долгопрудный	г. Долгопрудный	110	-	2х40	ЗООИТ устанавливается в размере 20 м от ограждения подстанции (постановление Правительства РФ от 24.02.2009 №160)
66	ПС	ПС 110 кВ Бор (№ 266)	Реконструируемый	ИПР РМР 2022	Домодедово	д. Ильинское	110	-	-	ЗООИТ устанавливается в размере 20 м от ограждения подстанции (постановление Правительства РФ от 24.02.2009 №160)
67	ПС	ПС 110 кВ Новодомодедово (№ 320)	Реконструируемый	ИПР РМР 2022	Домодедово	г. Домодедово	110	-	-	ЗООИТ устанавливается в размере 20 м от ограждения подстанции (постановление Правительства РФ от 24.02.2009 №160)
68	ПС	ПС 110 кВ Ляхово (№ 246)	Реконструируемый	ИПР РМР 2022	Домодедово	с. Ильинское	110	-	-	ЗООИТ устанавливается в размере 20 м от ограждения подстанции (постановление Правительства РФ от 24.02.2009 №160)
69	ПС	ПС 110 кВ Хомутово (№ 379)	Реконструируемый	ИПР РМР 2022	Домодедово	г. Домодедово	110	-	-	ЗООИТ устанавливается в размере 20 м от ограждения подстанции (постановление Правительства РФ от 24.02.2009 №160)
70	ПС	ПС 110 кВ Прудная (№ 491)	Реконструируемый	СиПР ЭЭС 2023	Домодедово	д. Голубино	110	-	2х40	ЗООИТ устанавливается в размере 20 м от ограждения подстанции (постановление Правительства РФ от 24.02.2009 №160)

1	2	3	4	5	6	7	8	9	10	11
71	ПС	ПС 110 кВ Взлетная (№ 663)	Реконструируемый	ИПР РМР 2022	Домоделово	г. Домоделово	110	-	-	ЗОУИТ устанавливается в размере 20 м от ограждения подстанции (постановление Правительства РФ от 24.02.2009 №160)
72	ПС	ПС 110 кВ Яковлево (№ 425)	Реконструируемый	ИПР РМР 2022	Домоделово	вблизи д. Сельвачево	110	-	-	ЗОУИТ устанавливается в размере 20 м от ограждения подстанции (постановление Правительства РФ от 24.02.2009 №160)
73	ЛЭП	ВЛ 110 кВ Пахра - Новододелово I цепь	Реконструируемый	ИПР РМР 2022	Домоделово	-	110	1,33	-	ЗОУИТ устанавливается в размере 20 м от крайнего провода (постановление Правительства РФ от 24.02.2009 №160)
74	ЛЭП	ВЛ 110 кВ Пахра - Новододелово II цепь	Реконструируемый	ИПР РМР 2022	Домоделово	-	110	1,36	-	ЗОУИТ устанавливается в размере 20 м от крайнего провода (постановление Правительства РФ от 24.02.2009 №160)
75	ПС	ПС 110 кВ Бруски (№ 477)	Реконструируемый	ИПР РМР 2022	Егорьевск	с. Саввино	110	-	-	ЗОУИТ устанавливается в размере 20 м от ограждения подстанции (постановление Правительства РФ от 24.02.2009 №160)
76	ПС	ПС 110 кВ Бережки (№ 38)	Реконструируемый	ИПР РМР 2022	Егорьевск	г. Егорьевск	110	-	1x20, 1x25	ЗОУИТ устанавливается в размере 20 м от ограждения подстанции (постановление Правительства РФ от 24.02.2009 №160)

1	2	3	4	5	6	7	8	9	10	11
77	ПС	ПС 110 кВ Сирена (№ 734)	Реконструируемый	ИПР РМР 2022	Егорьевск	г. Егорьевск	110	-	-	ЗООИТ устанавливается в размере 20 м от ограждения подстанции (постановление Правительства РФ от 24.02.2009 №160)
78	ПС	ПС 110 кВ Радовицы (№ 155)	Реконструируемый	ИПР РМР 2022	Егорьевск	вблизи р. п. Рязановский	110	-	-	ЗООИТ устанавливается в размере 20 м от ограждения подстанции (постановление Правительства РФ от 24.02.2009 №160)
79	ПС	ПС 110 кВ Двойня (№ 52)	Реконструируемый	ИПР РМР 2022	Егорьевск	вблизи д. Двойни, д. Фильчаково, д. Гора	110	-	-	ЗООИТ устанавливается в размере 20 м от ограждения подстанции (постановление Правительства РФ от 24.02.2009 №160)
80	ПС	ПС 110 кВ Егорьевск (№ 51)	Реконструируемый	ИПР РМР 2022	Егорьевск	г. Егорьевск	110	-	-	ЗООИТ устанавливается в размере 20 м от ограждения подстанции (постановление Правительства РФ от 24.02.2009 №160)
81	ПС	ПС 110 кВ Дятлово (№ 16)	Реконструируемый	ИПР РМР 2022	Зарайск	д. Дятлово-1	110	-	-	ЗООИТ устанавливается в размере 20 м от ограждения подстанции (постановление Правительства РФ от 24.02.2009 №160)
82	ПС	ПС 110 кВ Маслово (№ 456)	Реконструируемый	ИПР РМР 2022	Зарайск	д. Дятлово-3	110	-	-	ЗООИТ устанавливается в размере 20 м от ограждения подстанции (постановление Правительства РФ от 24.02.2009 №160)

1	2	3	4	5	6	7	8	9	10	11
83	ПС	ПС 110 кВ Зарайск (№ 62)	Реконструируемый	ИПР РМР 2022	Зарайск	г. Зарайск	110	-	-	ЗОУИТ устанавливается в размере 20 м от ограждения подстанции (постановление Правительства РФ от 24.02.2009 №160)
84	ПС	ПС 110 кВ Орбита (№ 742)	Реконструируемый	ИПР РМР 2022	Звёздный городок	п. Звёздный городок	110	-	-	ЗОУИТ устанавливается в размере 20 м от ограждения подстанции (постановление Правительства РФ от 24.02.2009 №160)
85	ЛЭП	ВЛ 110 кВ Орбита - Монино I цепь	Реконструируемый	ИПР РМР 2022	Лосино- Петровский, Щёлково, Звёздный городок	-	110	9,18	-	ЗОУИТ устанавливается в размере 20 м от крайнего провода (постановление Правительства РФ от 24.02.2009 №160)
86	ЛЭП	ВЛ 110 кВ Орбита - Монино II цепь	Реконструируемый	ИПР РМР 2022	Лосино- Петровский, Щёлково, Звёздный городок	-	110	9,20	-	ЗОУИТ устанавливается в размере 20 м от крайнего провода (постановление Правительства РФ от 24.02.2009 №160)
87	ЛЭП	ВЛ 110 кВ Гребнево - Орбита	Реконструируемый	ИПР РМР 2022	Щёлково, Лосино- Петровский, Звёздный городок	-	110	12,55	-	ЗОУИТ устанавливается в размере 20 м от крайнего провода (постановление Правительства РФ от 24.02.2009 №160)
88	ЛЭП	ВЛ 110 кВ Райки - Орбита	Реконструируемый	ИПР РМР 2022	Лосино- Петровский, Звёздный городок	-	110	4,59	-	ЗОУИТ устанавливается в размере 20 м от крайнего провода (постановление Правительства РФ от 24.02.2009 №160)

1	2	3	4	5	6	7	8	9	10	11
89	ПС	ПС 110 кВ Пернатово (№ 551)	Реконструируемый	ИПР РМР 2022	Истра	п. Глебовский	110	-	+1х63	ЗООИТ устанавливается в размере 20 м от ограждения подстанции (постановление Правительства РФ от 24.02.2009 №160)
90	ПС	ПС 110 кВ Ядрошино (№ 683)	Реконструируемый	ИПР РМР 2022	Истра	вблизи с. Лужки, д. Веретёнки, д. Ядромино	110	-	-	ЗООИТ устанавливается в размере 20 м от ограждения подстанции (постановление Правительства РФ от 24.02.2009 №160)
91	ПС	ПС 35 кВ Петровская (№ 542)	Реконструируемый	ИПР РМР 2022	Истра	вблизи д. Устиново, с. Новопетровское, д. Рыбушки	35	-	-	ЗООИТ устанавливается в размере 15 м от ограждения подстанции (постановление Правительства РФ от 24.02.2009 №160)
92	ПС	ПС 110 кВ Румянцево (№ 423)	Реконструируемый	СиПР ЭЭС 2023	Истра	п. Румянцево	110	-	2х40	ЗООИТ устанавливается в размере 20 м от ограждения подстанции (постановление Правительства РФ от 24.02.2009 №160)
93	ПС	ПС 110 кВ Ивановская (№ 483)	Реконструируемый	ИПР РМР 2022	Истра	вблизи с. Петровское	110	-	-	ЗООИТ устанавливается в размере 20 м от ограждения подстанции (постановление Правительства РФ от 24.02.2009 №160)
94	ПС	ПС 110 кВ Давыдково (№ 714)	Реконструируемый	ИПР РМР 2022	Истра	д. Давыдково	110	-	-	ЗООИТ устанавливается в размере 20 м от ограждения подстанции (постановление Правительства РФ от 24.02.2009 №160)

1	2	3	4	5	6	7	8	9	10	11
95	ПС	ПС 110 кВ Полянка (№ 435)	Реконструируемый	ИПР РМР 2022	Истра	г. Истра	110	-	-	ЗОУИТ устанавливается в размере 20 м от ограждения подстанции (постановление Правительства РФ от 24.02.2009 №160)
96	ПС	ПС 110 кВ Духанино (№ 802)	Реконструируемый	СиПР ЭЭС 2023	Истра	д. Духанино	110	-	2x25	ЗОУИТ устанавливается в размере 20 м от ограждения подстанции (постановление Правительства РФ от 24.02.2009 №160)
97	ПС	ПС 110 кВ Дедово (№ 260)	Реконструируемый	ИПР РМР 2022	Истра	г. Дедовск	110	-	+1x40	ЗОУИТ устанавливается в размере 20 м от ограждения подстанции (постановление Правительства РФ от 24.02.2009 №160)
98	ЛЭП	ВЛ 110 кВ Луч - Пернатово с отпайкой на ПС Чеховская	Реконструируемый	ИПР РМР 2022	Истра	-	110	12,86	-	ЗОУИТ устанавливается в размере 20 м от крайнего провода (постановление Правительства РФ от 24.02.2009 №160)
99	ЛЭП	КВЛ 110 кВ Слобода - Дедово II цепь	Планируемый	ИПР РМР 2022	Истра	-	110	7,80	-	ЗОУИТ устанавливается в размере 20 м от крайнего провода (постановление Правительства РФ от 24.02.2009 №160)
100	ЛЭП	ВЛ 110 кВ Румянцево - Ядрошино	Реконструируемый	ИПР РМР 2022	Истра	-	110	8,36	-	ЗОУИТ устанавливается в размере 20 м от крайнего провода (постановление Правительства РФ от 24.02.2009 №160)

1	2	3	4	5	6	7	8	9	10	11
101	ЛЭП	ВЛ 110 кВ Ядрошино - Пернагово	Реконструируемый	ИПР РМР 2022	Истра	-	110	6,57	-	ЗОУИТ устанавливается в размере 20 м от крайнего провода (постановление Правительства РФ от 24.02.2009 №160)
102	ЛЭП	ВЛ 110 кВ Румянцево - Чисмена с отпайкой на ПС Давыдково	Реконструируемый	ИПР РМР 2022	Истра, Волоколамский, Восход, Рузский	-	110	24,67	-	ЗОУИТ устанавливается в размере 20 м от крайнего провода (постановление Правительства РФ от 24.02.2009 №160)
103	ЛЭП	заход ВЛ 110 кВ Румянцево - Ядрошино на ПС Петровская (Ядрошино - Петровская)	Планируемый	ИПР РМР 2022	Истра	-	110	6,06	-	ЗОУИТ устанавливается в размере 20 м от крайнего провода (постановление Правительства РФ от 24.02.2009 №160)
104	ЛЭП	ВЛ 110 кВ Луч - Ядрошино	Планируемый	СипР ЭЭС 2023	Истра	-	110	15,02	-	ЗОУИТ устанавливается в размере 20 м от крайнего провода (постановление Правительства РФ от 24.02.2009 №160)
105	ЛЭП	КВЛ 110 кВ Слобода - Дедово	Реконструируемый	ИПР РМР 2022	Истра	-	110	7,51	-	ЗОУИТ устанавливается в размере 20 м от крайнего провода (постановление Правительства РФ от 24.02.2009 №160)
106	ЛЭП	заход ВЛ 110 кВ Румянцево - Ядрошино на ПС Петровская (Петровская - Румянцево)	Планируемый	ИПР РМР 2022	Истра	-	110	6,04	-	ЗОУИТ устанавливается в размере 20 м от крайнего провода (постановление Правительства РФ от 24.02.2009 №160)

1	2	3	4	5	6	7	8	9	10	11
107	ЛЭП	КВЛ 110 кВ Нахабино - Слобода	Реконструируемый	ИПР РМР 2022	Истра, Красногорск	-	110	9,88	-	ЗООИТ устанавливается в размере 20 м от крайнего провода (постановление Правительства РФ от 24.02.2009 №160)
108	ПС	ПС 110 кВ Стрелецкая (№ 572)	Реконструируемый	СиПР ЭЭС 2023	Кашира	вблизи г. Кашира	110	-	2x40	ЗООИТ устанавливается в размере 20 м от ограждения подстанции (постановление Правительства РФ от 24.02.2009 №160)
109	ПС	ПС 110 кВ Сорокино (№ 525)	Реконструируемый	ИПР РМР 2022	Кашира	г. Кашира	110	-	-	ЗООИТ устанавливается в размере 20 м от ограждения подстанции (постановление Правительства РФ от 24.02.2009 №160)
110	ПС	ПС 110 кВ Пятницкая (№ 245)	Реконструируемый	ИПР РМР 2022	Кашира	д. Пятница	110	-	-	ЗООИТ устанавливается в размере 20 м от ограждения подстанции (постановление Правительства РФ от 24.02.2009 №160)
111	ПС	ПС 110 кВ Толканово (№ 591)	Реконструируемый	ИПР РМР 2022	Кашира	вблизи п. Богатищево	110	-	-	ЗООИТ устанавливается в размере 20 м от ограждения подстанции (постановление Правительства РФ от 24.02.2009 №160)
112	ПС	ПС 110 кВ Ямуга (№ 759)	Реконструируемый	ИПР РМР 2022	Клин	г. Клин	110	-	-	ЗООИТ устанавливается в размере 20 м от ограждения подстанции (постановление Правительства РФ от 24.02.2009 №160)

1	2	3	4	5	6	7	8	9	10	11
113	ПС	ПС 110 кВ Клин (№ 181)	Реконструируемый	СИПР ЭЭС 2023	Клин	г. Клин	110	-	2x80	ЗООИТ устанавливается в размере 20 м от ограждения подстанции (постановление Правительства РФ от 24.02.2009 №160)
114	ПС	ПС 110 кВ Решетниково (№ 587)	Реконструируемый	ИПР РМР 2022	Клин	д. Медведково	110	-	-	ЗООИТ устанавливается в размере 20 м от ограждения подстанции (постановление Правительства РФ от 24.02.2009 №160)
115	ПС	ПС 110 кВ Круг (№ 612)	Реконструируемый	ИПР РМР 2022	Клин	вблизи д. Гологузово, д. Игумново	110	-	-	ЗООИТ устанавливается в размере 20 м от ограждения подстанции (постановление Правительства РФ от 24.02.2009 №160)
116	ПС	ПС 110 кВ Бакунино (№ 736)	Реконструируемый	ИПР РМР 2022	Городской округ Коломна	с. Северское	110	-	-	ЗООИТ устанавливается в размере 20 м от ограждения подстанции (постановление Правительства РФ от 24.02.2009 №160)
117	ПС	ПС 110 кВ Туменская (№ 703)	Реконструируемый	ИПР РМР 2022	Городской округ Коломна	д. Грайвороны	110	-	-	ЗООИТ устанавливается в размере 20 м от ограждения подстанции (постановление Правительства РФ от 24.02.2009 №160)
118	ПС	ПС 110 кВ Нелепино (№ 74)	Реконструируемый	ИПР РМР 2022	Городской округ Коломна	с. Нелепино	110	-	-	ЗООИТ устанавливается в размере 20 м от ограждения подстанции (постановление Правительства РФ от 24.02.2009 №160)

1	2	3	4	5	6	7	8	9	10	11
119	ПС	ПС 110 кВ Щурово (№ 495)	Реконструируемый	ИПР РМР 2022	Городской округ Коломна	г. Коломна	110	-	-	ЗОУИТ устанавливается в размере 20 м от ограждения подстанции (постановление Правительства РФ от 24.02.2009 №160)
120	ПС	ПС 110 кВ Сосны (№ 735)	Реконструируемый	ИПР РМР 2022	Городской округ Коломна	г. Коломна	110	-	-	ЗОУИТ устанавливается в размере 20 м от ограждения подстанции (постановление Правительства РФ от 24.02.2009 №160)
121	ПС	ПС 110 кВ Митяево (№ 656)	Реконструируемый	ИПР РМР 2022	Городской округ Коломна	г. Коломна	110	-	1x10	ЗОУИТ устанавливается в размере 20 м от ограждения подстанции (постановление Правительства РФ от 24.02.2009 №160)
122	ПС	ПС 110 кВ Озеры (№ 73)	Реконструируемый	ИПР РМР 2022	Городской округ Коломна	г. Озеры	110	-	-	ЗОУИТ устанавливается в размере 20 м от ограждения подстанции (постановление Правительства РФ от 24.02.2009 №160)
123	ПС	ПС 110 кВ Дизель (№ 797)	Реконструируемый	ИПР РМР 2022	Городской округ Коломна	г. Коломна	110	-	-	ЗОУИТ устанавливается в размере 20 м от ограждения подстанции (постановление Правительства РФ от 24.02.2009 №160)
124	ПС	ПС 110 кВ Клишино (№ 571)	Реконструируемый	ИПР РМР 2022	Городской округ Коломна	вблизи с. Клишино, д. Смедово	110	-	-	ЗОУИТ устанавливается в размере 20 м от ограждения подстанции (постановление Правительства РФ от 24.02.2009 №160)

1	2	3	4	5	6	7	8	9	10	11
125	ПС	ПС 110 кВ Тепловозная (№ 29)	Реконструируемый	ИПР РМР 2022	Городской округ Коломна	г. Коломна	110	-	-	ЗОУИТ устанавливается в размере 20 м от ограждения подстанции (постановление Правительства РФ от 24.02.2009 №160)
126	ПС	ПС 110 кВ Чанки (№ 722)	Реконструируемый	ИПР РМР 2022	Городской округ Коломна	п. Сергиевский	110	-	-	ЗОУИТ устанавливается в размере 20 м от ограждения подстанции (постановление Правительства РФ от 24.02.2009 №160)
127	ПС	ПС 110 кВ Коломна (№ 75)	Реконструируемый	ИПР РМР 2022	Городской округ Коломна	г. Коломна	110	-	-	ЗОУИТ устанавливается в размере 20 м от ограждения подстанции (постановление Правительства РФ от 24.02.2009 №160)
128	ПС	ПС 110 кВ Рубин (№ 153)	Реконструируемый	ИПР РМР 2022	Городской округ Коломна	г. Озёры	110	-	-	ЗОУИТ устанавливается в размере 20 м от ограждения подстанции (постановление Правительства РФ от 24.02.2009 №160)
129	ПС	ПС 110 кВ Бочманово (№ 659)	Реконструируемый	ИПР РМР 2022	Городской округ Коломна	г. Коломна	110	-	-	ЗОУИТ устанавливается в размере 20 м от ограждения подстанции (постановление Правительства РФ от 24.02.2009 №160)
130	ЛЭП	ВЛ 110 кВ Коломна - Чанки	Реконструируемый	ИПР РМР 2022	Коломна	-	110	3,73	-	ЗОУИТ устанавливается в размере 20 м от крайнего провода (постановление Правительства РФ от 24.02.2009 №160)

1	2	3	4	5	6	7	8	9	10	11
131	ЛЭП	заход ВЛ 110 кВ Крутыши - Сетовка на ПС Свистягино (Крутыши - Свистягино)	Планируемый	ИПР РМР 2022	Воскресенск, Коломна	-	110	8,63	-	ЗОУИТ устанавливается в размере 20 м от крайнего провода (постановление Правительства РФ от 24.02.2009 №160)
132	ЛЭП	заход ВЛ 110 кВ Крутыши - Сетовка на ПС Свистягино (Свистягино - Сетовка)	Планируемый	ИПР РМР 2022	Воскресенск, Коломна	-	110	8,61	-	ЗОУИТ устанавливается в размере 20 м от крайнего провода (постановление Правительства РФ от 24.02.2009 №160)
133	ЛЭП	ВЛ 110 кВ Коломна - Голутвин II цепь	Реконструируемый	ИПР РМР 2022	Коломна	-	110	5,90	-	ЗОУИТ устанавливается в размере 20 м от крайнего провода (постановление Правительства РФ от 24.02.2009 №160)
134	ЛЭП	ВЛ 110 кВ Бакунино - Суворово	Реконструируемый	ИПР РМР 2022	Коломна, Воскресенск	-	110	11,42	-	ЗОУИТ устанавливается в размере 20 м от крайнего провода (постановление Правительства РФ от 24.02.2009 №160)
135	ЛЭП	ВЛ 110 кВ Пески - Фабричная	Реконструируемый	ИПР РМР 2022	Воскресенск, Коломна	-	110	21,95	-	ЗОУИТ устанавливается в размере 20 м от крайнего провода (постановление Правительства РФ от 24.02.2009 №160)
136	ЛЭП	ВЛ 110 кВ Коломна - Голутвин I цепь	Реконструируемый	ИПР РМР 2022	Коломна	-	110	5,89	-	ЗОУИТ устанавливается в размере 20 м от крайнего провода (постановление Правительства РФ от 24.02.2009 №160)

1	2	3	4	5	6	7	8	9	10	11
137	ЛЭП	ВЛ 110 кВ Чанки - Пески	Реконструируемый	ИПР РМР 2022	Коломна, Егорьевск	-	110	27,01	-	ЗОУИТ устанавливается в размере 20 м от крайнего провода (постановление Правительства РФ от 24.02.2009 №160)
138	ПС	ПС 110 кВ Пионерская (№ 211)	Реконструируемый	ИПР РМР 2022	Королёв	вблизи г. Мытищи	110	-	-	ЗОУИТ устанавливается в размере 20 м от ограждения подстанции (постановление Правительства РФ от 24.02.2009 №160)
139	ПС	ПС 110 кВ Подлипки (№ 9)	Реконструируемый	ИПР РМР 2022	Королёв	вблизи г. Мытищи	110	-	-	ЗОУИТ устанавливается в размере 20 м от ограждения подстанции (постановление Правительства РФ от 24.02.2009 №160)
140	ПС	ПС 110 кВ Клязьма (№ 336)	Реконструируемый	ИПР РМР 2022	Королёв	вблизи п. Лесные Поляны, г. Ивanteeвка	110	-	+2х63	ЗОУИТ устанавливается в размере 20 м от ограждения подстанции (постановление Правительства РФ от 24.02.2009 №160)
141	ПС	ПС 110 кВ Костино (№ 255)	Реконструируемый	ИПР РМР 2022	Королёв	вблизи г. Мытищи	110	-	-	ЗОУИТ устанавливается в размере 20 м от ограждения подстанции (постановление Правительства РФ от 24.02.2009 №160)
142	ПС	ПС 110 кВ Котельники (№ 69)	Реконструируемый	ИПР РМР 2022	Котельники	г. Котельники	110	-	2х63	ЗОУИТ устанавливается в размере 20 м от ограждения подстанции (постановление Правительства РФ от 24.02.2009 №160)

1	2	3	4	5	6	7	8	9	10	11
143	ЛЭП	КВЛ 110 кВ Чагино - Болятино с отп.	Реконструируемый	ИПР РМР 2022	Люберцы, Котельники	-	110	12,69	-	ЗОУИТ устанавливается в размере 20 м от крайнего провода (постановление Правительства РФ от 24.02.2009 №160)
144	ЛЭП	ВЛ 110 кВ Чагино - Юбилейная	Реконструируемый	ИПР РМР 2022	Котельники, Дзержинский	-	110	1,33	-	ЗОУИТ устанавливается в размере 20 м от крайнего провода (постановление Правительства РФ от 24.02.2009 №160)
145	ПС	ПС 110 кВ Ангелово (№ 28)	Реконструируемый	ИПР РМР 2022	Красногорск	с. Ангелово	110	-	-	ЗОУИТ устанавливается в размере 20 м от ограждения подстанции (постановление Правительства РФ от 24.02.2009 №160)
146	ПС	ПС 110 кВ Павшино (№ 82)	Реконструируемый	СиПР ЭЭС 2023	Красногорск	г. Красногорск	110	-	2х25	ЗОУИТ устанавливается в размере 20 м от ограждения подстанции (постановление Правительства РФ от 24.02.2009 №160)
147	ПС	ПС 110 кВ Нахабино (№ 145)	Реконструируемый	СиПР ЭЭС 2023	Красногорск	р.п. Нахабино	110	-	2х63	ЗОУИТ устанавливается в размере 20 м от ограждения подстанции (постановление Правительства РФ от 24.02.2009 №160)
148	ПС	ПС 110 кВ Видное (№ 684)	Реконструируемый	ИПР РМР 2022	Ленинский	г. Видное	110	-	-	ЗОУИТ устанавливается в размере 20 м от ограждения подстанции (постановление Правительства РФ от 24.02.2009 №160)

1	2	3	4	5	6	7	8	9	10	11
149	ПС	ПС 110 кВ Молоково (№ 755)	Реконструируемый	СиПР ЭЭС 2023	Ленинский	с. Молоково	110	-	2х40	ЗООИТ устанавливается в размере 20 м от ограждения подстанции (постановление Правительства РФ от 24.02.2009 №160)
150	ПС	ПС 110 кВ Ям (№ 721)	Реконструируемый	СиПР ЭЭС 2023	Ленинский	д. Горки	110	-	2х40	ЗООИТ устанавливается в размере 20 м от ограждения подстанции (постановление Правительства РФ от 24.02.2009 №160)
151	ПС	ПС 110 кВ Апаренки (№ 14)	Реконструируемый	ИПР РМР 2022	Ленинский	п. Развилка	110	-	-	ЗООИТ устанавливается в размере 20 м от ограждения подстанции (постановление Правительства РФ от 24.02.2009 №160)
152	ПС	ПС 110 кВ Луговая (№ 325)	Реконструируемый	СиПР ЭЭС 2023	Лобня	Лобня	110	-	1х40	ЗООИТ устанавливается в размере 20 м от ограждения подстанции (постановление Правительства РФ от 24.02.2009 №160)
153	ПС	ПС 110 кВ Райки (№ 83)	Реконструируемый	ИПР РМР 2022	Лосино- Петровский	п. Биокомбината	110	-	-	ЗООИТ устанавливается в размере 20 м от ограждения подстанции (постановление Правительства РФ от 24.02.2009 №160)
154	ПС	ПС 110 кВ Монино (№ 26)	Реконструируемый	ИПР РМР 2022	Лосино- Петровский	г. Лосино- Петровский	110	-	-	ЗООИТ устанавливается в размере 20 м от ограждения подстанции (постановление Правительства РФ от 24.02.2009 №160)

1	2	3	4	5	6	7	8	9	10	11
155	ЛЭП	ВЛ 110 кВ Гребнево - Райки	Реконструируемый	ИПР РМР 2022	Щёлково, Лосино- Петровский	-	110	8,27	-	ЗОУИТ устанавливается в размере 20 м от крайнего провода (постановление Правительства РФ от 24.02.2009 №160)
156	ПС	ПС 110 кВ Лотошино (№ 409)	Реконструируемый	ИПР РМР 2022	Лотошино	р.п. Лотошино	110	-	-	ЗОУИТ устанавливается в размере 20 м от ограждения подстанции (постановление Правительства РФ от 24.02.2009 №160)
157	ПС	ПС 110 кВ Белоомут (№ 360)	Реконструируемый	ИПР РМР 2022	Луховицы	вне населённых пунктов	110	-	-	ЗОУИТ устанавливается в размере 20 м от ограждения подстанции (постановление Правительства РФ от 24.02.2009 №160)
158	ПС	ПС 110 кВ Гавриловская (№ 768)	Реконструируемый	ИПР РМР 2022	Луховицы	вблизи п. Газопроводск, с. Курово, с. Гавриловское	110	-	-	ЗОУИТ устанавливается в размере 20 м от ограждения подстанции (постановление Правительства РФ от 24.02.2009 №160)
159	ПС	ПС 110 кВ Ловцы (№ 79)	Реконструируемый	ИПР РМР 2022	Луховицы	с. Ловцы	110	-	-	ЗОУИТ устанавливается в размере 20 м от ограждения подстанции (постановление Правительства РФ от 24.02.2009 №160)
160	ПС	ПС 110 кВ Ларино (№ 678)	Реконструируемый	ИПР РМР 2022	Луховицы	вблизи д. Ларино, д. Торжнево, Луховицы	110	-	-	ЗОУИТ устанавливается в размере 20 м от ограждения подстанции (постановление Правительства РФ от 24.02.2009 №160)

1	2	3	4	5	6	7	8	9	10	11
161	ПС	ПС 110 кВ Городна (№ 611)	Реконструируемый	ИПР РМР 2022	Луховицы	вблизи д. Ильсово, д. Круглово, д. Булгаково	110	-	-	ЗООИТ устанавливается в размере 20 м от ограждения подстанции (постановление Правительства РФ от 24.02.2009 №160)
162	ПС	ПС 110 кВ Ива (№ 588)	Реконструируемый	ИПР РМР 2022	Луховицы	вблизи Луховицы	110	-	-	ЗООИТ устанавливается в размере 20 м от ограждения подстанции (постановление Правительства РФ от 24.02.2009 №160)
163	ПС	ПС 110 кВ Лыткарино (№ 174)	Реконструируемый	ИПР РМР 2022	Лыткарино	г. Лыткарино	110	-	-	ЗООИТ устанавливается в размере 20 м от ограждения подстанции (постановление Правительства РФ от 24.02.2009 №160)
164	ПС	ПС 110 кВ Красково (№ 2)	Реконструируемый	ИПР РМР 2022	Люберцы	г. Люберцы	110	-	+2x40, +2x40	ЗООИТ устанавливается в размере 20 м от ограждения подстанции (постановление Правительства РФ от 24.02.2009 №160)
165	ПС	ПС 110 кВ Малаховка (№ 434)	Реконструируемый	СиПР ЭЭС 2023	Люберцы	р.п. Малаховка	110	-	2x25	ЗООИТ устанавливается в размере 20 м от ограждения подстанции (постановление Правительства РФ от 24.02.2009 №160)
166	ПС	ПС 110 кВ Болятино (№ 309)	Реконструируемый	ИПР РМР 2022	Люберцы	р.п. Октябрьский	110	-	+2x63	ЗООИТ устанавливается в размере 20 м от ограждения подстанции (постановление Правительства РФ от 24.02.2009 №160)

1	2	3	4	5	6	7	8	9	10	11
167	ЛЭП	ВЛ 110 кВ Кудино - Минеральная с отпайками	Реконструируемый	ИПР РМР 2022	Люберцы, Богородский, Балашиха, Раменский	-	110	24,48	-	ЗОУИТ устанавливается в размере 20 м от крайнего провода (постановление Правительства РФ от 24.02.2009 №160)
168	ПС	ПС 110 кВ Хвощевская (№ 381)	Реконструируемый	ИПР РМР 2022	Можайский	вблизи д. Хвощевка, д. Вышнее, д. Александровка	110	-	-	ЗОУИТ устанавливается в размере 20 м от ограждения подстанции (постановление Правительства РФ от 24.02.2009 №160)
169	ПС	ПС 110 кВ Бородино (№ 331)	Реконструируемый	ИПР РМР 2022	Можайский	вблизи д. Знаменка, д. Ильинское	110	-	-	ЗОУИТ устанавливается в размере 20 м от ограждения подстанции (постановление Правительства РФ от 24.02.2009 №160)
170	ПС	ПС 110 кВ Можайск (№ 355)	Реконструируемый	СипР ЭЭС 2023	Можайский	г. Можайск	110	-	1x40	ЗОУИТ устанавливается в размере 20 м от ограждения подстанции (постановление Правительства РФ от 24.02.2009 №160)
171	ПС	ПС 110 кВ Кукарино (№ 556)	Реконструируемый	ИПР РМР 2022	Можайский	д. Заречная Слобода	110	-	-	ЗОУИТ устанавливается в размере 20 м от ограждения подстанции (постановление Правительства РФ от 24.02.2009 №160)
172	ПС	ПС 110 кВ Макарово (№ 704)	Реконструируемый	ИПР РМР 2022	Можайский	г. Можайск	110	-	-	ЗОУИТ устанавливается в размере 20 м от ограждения подстанции (постановление Правительства РФ от 24.02.2009 №160)

1	2	3	4	5	6	7	8	9	10	11
173	ЛЭП	ВЛ 110 кВ Кукарино - Лядино	Реконструируемый	ИПР РМР 2022	Можайский, Рузский	-	110	34,36	-	ЗОУИТ устанавливается в размере 20 м от крайнего провода (постановление Правительства РФ от 24.02.2009 №160)
174	ЛЭП	ВЛ 110 кВ Мухино - Можайск с отпайкой на ПС Тучково	Реконструируемый	ИПР РМР 2022	Можайский, Рузский, Одинцовский	-	110	30,11	-	ЗОУИТ устанавливается в размере 20 м от крайнего провода (постановление Правительства РФ от 24.02.2009 №160)
175	ПС	ПС 110 кВ Роса (№ 15)	Реконструируемый	СиПР ЭЭС 2023	Мытищи	д. Пирогово	110	-	2х40	ЗОУИТ устанавливается в размере 20 м от ограждения подстанции (постановление Правительства РФ от 24.02.2009 №160)
176	ПС	ПС 110 кВ Тополь (№ 711)	Реконструируемый	СиПР ЭЭС 2023	Мытищи	г. Мытищи	110	-	2х25	ЗОУИТ устанавливается в размере 20 м от ограждения подстанции (постановление Правительства РФ от 24.02.2009 №160)
177	ПС	ПС 110 кВ Колонцово (№ 106)	Реконструируемый	ИПР РМР 2022	Мытищи	г. Мытищи	110	-	-	ЗОУИТ устанавливается в размере 20 м от ограждения подстанции (постановление Правительства РФ от 24.02.2009 №160)
178	ПС	ПС 110 кВ Жостово (№ 166)	Реконструируемый	ИПР РМР 2022	Мытищи	п. Жостово	110	-	-	ЗОУИТ устанавливается в размере 20 м от ограждения подстанции (постановление Правительства РФ от 24.02.2009 №160)

1	2	3	4	5	6	7	8	9	10	11
179	ПС	ПС 110 кВ Аксаково (№ 664)	Реконструируемый	ИПР РМР 2022	Мытищи	вблизи с. Федоскино, д. Аксаково, с. Марфино	110	-	-	ЗООИТ устанавливается в размере 20 м от ограждения подстанции (постановление Правительства РФ от 24.02.2009 №160)
180	ПС	ПС 110 кВ Новые Подлипки (№ 198)	Реконструируемый	ИПР РМР 2022	Мытищи	г. Мытищи	110	-	-	ЗООИТ устанавливается в размере 20 м от ограждения подстанции (постановление Правительства РФ от 24.02.2009 №160)
181	ЛЭП	ВЛ 110 кВ Клязьма - Тополь с отпайкой на ПС Подлипки	Реконструируемый	ИПР РМР 2022	Королёв, Мытищи, Пушкинский	-	110	11,54	-	ЗООИТ устанавливается в размере 20 м от крайнего провода (постановление Правительства РФ от 24.02.2009 №160)
182	ПС	ПС 110 кВ Селятино (№ 575)	Реконструируемый	ИПР РМР 2022	Наро-Фоминский	р.п. Селятино	110	-	-	ЗООИТ устанавливается в размере 20 м от ограждения подстанции (постановление Правительства РФ от 24.02.2009 №160)
183	ПС	ПС 110 кВ Нарофоминск (№ 308)	Реконструируемый	ИПР РМР 2022	Наро-Фоминский	г. Наро-Фоминск	110	-	-	ЗООИТ устанавливается в размере 20 м от ограждения подстанции (постановление Правительства РФ от 24.02.2009 №160)
184	ПС	ПС 110 кВ Мишуково (№ 158)	Реконструируемый	ИПР РМР 2022	Наро-Фоминский	вблизи п. Новая Ольховка, д. Каурцево	110	-	-	ЗООИТ устанавливается в размере 20 м от ограждения подстанции (постановление Правительства РФ от 24.02.2009 №160)

1	2	3	4	5	6	7	8	9	10	11
185	ПС	ПС 110 кВ Веря (№ 392)	Реконструируемый	ИПР РМР 2022	Наро-Фоминский	г. Веря	110	-	-	ЗОУИТ устанавливается в размере 20 м от ограждения подстанции (постановление Правительства РФ от 24.02.2009 №160)
186	ЛЭП	ВЛ 110 кВ Кедрово - Нарофоминск I цель	Реконструируемый	ИПР РМР 2022	Наро-Фоминский	-	110	14,13	-	ЗОУИТ устанавливается в размере 20 м от крайнего провода (постановление Правительства РФ от 24.02.2009 №160)
187	ЛЭП	ВЛ 110 кВ Кедрово - Нарофоминск II цель	Реконструируемый	ИПР РМР 2022	Наро-Фоминский	-	110	14,14	-	ЗОУИТ устанавливается в размере 20 м от крайнего провода (постановление Правительства РФ от 24.02.2009 №160)
188	ЭС	ТЭС Заводская	Планируемый	СиПР ЭЭС РФ	Наро-Фоминский	вблизи д. Савеловка	-	-	70	ЗОУИТ устанавливается в соответствии с постановлением Правительства РФ от 18.11.2013 № 1033
189	ПС	ПС 110 кВ Одинцово (№ 188)	Реконструируемый	ИПР РМР 2022	Одинцовский	г. Одинцово	110	-	-	ЗОУИТ устанавливается в размере 20 м от ограждения подстанции (постановление Правительства РФ от 24.02.2009 №160)
190	ПС	ПС 110 кВ Успенская (№ 189)	Реконструируемый	СиПР ЭЭС 2023	Одинцовский	вблизи с. Успенское, п. дома отдыха «Успенское», д. Таганьково	110	-	2x25	ЗОУИТ устанавливается в размере 20 м от ограждения подстанции (постановление Правительства РФ от 24.02.2009 №160)

1	2	3	4	5	6	7	8	9	10	11
191	ПС	ПС 110 кВ Каринская (№ 550)	Реконструируемый	ИПР РМР 2022	Одинцовский	с. Каринское	110	-	-	ЗОУИТ устанавливается в размере 20 м от ограждения подстанции (постановление Правительства РФ от 24.02.2009 №160)
192	ПС	ПС 110 кВ Звенигород (№ 584)	Реконструируемый	СиПР ЭЭС 2023	Одинцовский	вблизи д. Сулоново, п. Мозжинка	110	-	2x25	ЗОУИТ устанавливается в размере 20 м от ограждения подстанции (постановление Правительства РФ от 24.02.2009 №160)
193	ПС	ПС 110 кВ Мамоново (№ 782)	Реконструируемый	ИПР РМР 2022	Одинцовский	д. Мамоново	110	-	2x63	ЗОУИТ устанавливается в размере 20 м от ограждения подстанции (постановление Правительства РФ от 24.02.2009 №160)
194	ПС	ПС 110 кВ Отрадное (№ 783)	Реконструируемый	ИПР РМР 2022	Одинцовский	г. Одинцово	110	-	-	ЗОУИТ устанавливается в размере 20 м от ограждения подстанции (постановление Правительства РФ от 24.02.2009 №160)
195	ПС	ПС 110 кВ Соловьево (№ 11)	Реконструируемый	СиПР ЭЭС 2023	Одинцовский	с. Жаворонки	110	-	2x16	ЗОУИТ устанавливается в размере 20 м от ограждения подстанции (постановление Правительства РФ от 24.02.2009 №160)
196	ПС	ПС 110 кВ Барвиха (№ 64)	Реконструируемый	ИПР РМР 2022	Одинцовский	д. Раздоры	110	-	-	ЗОУИТ устанавливается в размере 20 м от ограждения подстанции (постановление Правительства РФ от 24.02.2009 №160)

1	2	3	4	5	6	7	8	9	10	11
197	ПС	ПС 110 кВ Акулово (№ 526)	Реконструируемый	ИПР РМР 2022	Одинцовский	вблизи г. Кубинка	110	-	2x16	ЗОУИТ устанавливается в размере 20 м от ограждения подстанции (постановление Правительства РФ от 24.02.2009 №160)
198	ПС	ПС 110 кВ Наро- Осаново (№ 789)	Реконструируемый	ИПР РМР 2022	Одинцовский	д. Чупряково	110	-	-	ЗОУИТ устанавливается в размере 20 м от ограждения подстанции (постановление Правительства РФ от 24.02.2009 №160)
199	ПС	ПС 110 кВ Усово (№ 67)	Реконструируемый	ИПР РМР 2022	Одинцовский	п. Горки-2	110	-	-	ЗОУИТ устанавливается в размере 20 м от ограждения подстанции (постановление Правительства РФ от 24.02.2009 №160)
200	ПС	ПС 110 кВ Дарьино (№ 316)	Реконструируемый	ИПР РМР 2022	Одинцовский	д. Солослово	110	-	2x80	ЗОУИТ устанавливается в размере 20 м от ограждения подстанции (постановление Правительства РФ от 24.02.2009 №160)
201	ПС	ПС 110 кВ Голицыно (№ 117)	Реконструируемый	СиПР ЭЭС 2023	Одинцовский	г. Голицыно	110	-	1x40	ЗОУИТ устанавливается в размере 20 м от ограждения подстанции (постановление Правительства РФ от 24.02.2009 №160)
202	ПС	ПС 110 кВ Вяземы (№ 178)	Реконструируемый	ИПР РМР 2022	Одинцовский	вблизи д. Малые Вяземы, г. Голицыно, р.п. Большие Вяземы	110	-	-	ЗОУИТ устанавливается в размере 20 м от ограждения подстанции (постановление Правительства РФ от 24.02.2009 №160)

1	2	3	4	5	6	7	8	9	10	11
203	ПС	ПС 110 кВ Кубинка (№ 118)	Реконструируемый	ИПР РМР 2022	Одинцовский	вблизи п. Старый Городок, с. Никольское	110	-	-	ЗОУИТ устанавливается в размере 20 м от ограждения подстанции (постановление Правительства РФ от 24.02.2009 №160)
204	ПС	ПП 110 кВ Звенигород	Планируемый	СиПР ЭЭС 2023	Одинцовский	вблизи д. Сулоново, п. Мозжинка	110	-	-	ЗОУИТ устанавливается в размере 20 м от ограждения подстанции (постановление Правительства РФ от 24.02.2009 №160)
205	ЛЭП	КЛ 110 кВ Звенигород - Новый ПП № 1	Планируемый	СиПР ЭЭС 2023	Одинцовский	-	110	0,34	-	ЗОУИТ устанавливается в размере 1 м от крайнего провода (постановление Правительства РФ от 24.02.2009 №160)
206	ЛЭП	КЛ 110 кВ Звенигород - Новый ПП № 2	Планируемый	СиПР ЭЭС 2023	Одинцовский	-	110	0,34	-	ЗОУИТ устанавливается в размере 1 м от крайнего провода (постановление Правительства РФ от 24.02.2009 №160)
207	ЛЭП	КЛ 110 кВ Новая ПС - ПП 110 кВ I цепь	Планируемый	СиПР ЭЭС 2023	Одинцовский	-	110	1,35	-	ЗОУИТ устанавливается в размере 1 м от крайнего провода (постановление Правительства РФ от 24.02.2009 №160)
208	ЛЭП	КЛ 110 кВ Новая ПС - ПП 110 кВ II цепь	Планируемый	СиПР ЭЭС 2023	Одинцовский	-	110	1,33	-	ЗОУИТ устанавливается в размере 1 м от крайнего провода (постановление Правительства РФ от 24.02.2009 №160)

1	2	3	4	5	6	7	8	9	10	11
209	ЛЭП	заход ВЛ 110 кВ Кубинка - Ивановская II цепь на Новую ПС (Новая ПС - Ивановская I цепь)	Планируемый	СиПР ЭЭС 2023	Одинцовский	-	110	5,29	-	ЗОУИТ устанавливается в размере 20 м от крайнего провода (постановление Правительства РФ от 24.02.2009 №160)
210	ЛЭП	заход ВЛ 110 кВ Кубинка - Ивановская II цепь на Новую ПС (Новая ПС - Ивановская II цепь)	Планируемый	СиПР ЭЭС 2023	Одинцовский	-	110	5,27	-	ЗОУИТ устанавливается в размере 20 м от крайнего провода (постановление Правительства РФ от 24.02.2009 №160)
211	ЛЭП	заход ВЛ Кубинка - Ивановская I цепь с отп. на Новый ПП (Кубинка - Новый ПП I цепь)	Планируемый	СиПР ЭЭС 2023	Одинцовский	-	110	3,99	-	ЗОУИТ устанавливается в размере 20 м от крайнего провода (постановление Правительства РФ от 24.02.2009 №160)
212	ЛЭП	заход ВЛ Кубинка - Ивановская II цепь с отп. на Новый ПП (Кубинка - Новый ПП II цепь)	Планируемый	СиПР ЭЭС 2023	Одинцовский	-	110	3,99	-	ЗОУИТ устанавливается в размере 20 м от крайнего провода (постановление Правительства РФ от 24.02.2009 №160)
213	ЛЭП	ВЛ 110 кВ Кубинка - Ивановская I цепь с отпайками	Реконструируемый	ИПР РМР 2022	Одинцовский, Истра	-	110	42,53	-	ЗОУИТ устанавливается в размере 20 м от крайнего провода (постановление Правительства РФ от 24.02.2009 №160)
214	ЛЭП	ВЛ 110 кВ Кубинка - Ивановская II цепь с отпайками	Реконструируемый	ИПР РМР 2022	Одинцовский, Истра	-	110	42,52	-	ЗОУИТ устанавливается в размере 20 м от крайнего провода (постановление Правительства РФ от 24.02.2009 №160)

1	2	3	4	5	6	7	8	9	10	11
215	ЛЭП	ВЛ 110 кВ Кубинка - Мухино	Реконструируемый	ИПР РМР 2022	Одинцовский, Рузский	-	110	19,54	-	ЗОУИТ устанавливается в размере 20 м от крайнего провода (постановление Правительства РФ от 24.02.2009 №160)
216	ЛЭП	КВЛ 110 кВ Одинцово - Дарьино с отпайкой на ПС Усово	Реконструируемый	ИПР РМР 2022	Одинцовский	-	110	11,15	-	ЗОУИТ устанавливается в размере 20 м от крайнего провода (постановление Правительства РФ от 24.02.2009 №160)
217	ЛЭП	ВЛ 110 кВ Дарьино - Успенская	Реконструируемый	ИПР РМР 2022	Одинцовский	-	110	6,00	-	ЗОУИТ устанавливается в размере 20 м от крайнего провода (постановление Правительства РФ от 24.02.2009 №160)
218	ЛЭП	ВЛ 35 кВ Голыцино - Успенская	Реконструируемый	СиПР ЭЭС 2023	Одинцовский	-	35	13,27	-	ЗОУИТ устанавливается в размере 15 м от крайнего провода (постановление Правительства РФ от 24.02.2009 №160)
219	ПС	ПС 110 кВ Гуслица (№ 822)	Реконструируемый	ИПР РМР 2022	Орехово- Зуевский	д. Давыдово	110	-	-	ЗОУИТ устанавливается в размере 20 м от ограждения подстанции (постановление Правительства РФ от 24.02.2009 №160)
220	ПС	ПС 110 кВ Гребчиха (№ 821)	Реконструируемый	ИПР РМР 2022	Орехово- Зуевский	д. Грибчиха	110	-	-	ЗОУИТ устанавливается в размере 20 м от ограждения подстанции (постановление Правительства РФ от 24.02.2009 №160)

1	2	3	4	5	6	7	8	9	10	11
221	ПС	ПС 110 кВ Зуево (№ 767)	Реконструируемый	ИПР РМР 2022	Орехово- Зуевский	г. Орехово-Зуево	110	-	-	ЗОУИТ устанавливается в размере 20 м от ограждения подстанции (постановление Правительства РФ от 24.02.2009 №160)
222	ПС	ПС 110 кВ Губино (№ 216)	Реконструируемый	ИПР РМР 2022	Орехово- Зуевский	д. Губино	110	-	-	ЗОУИТ устанавливается в размере 20 м от ограждения подстанции (постановление Правительства РФ от 24.02.2009 №160)
223	ПС	ПС 110 кВ Ликино (№ 415)	Реконструируемый	ИПР РМР 2022	Орехово- Зуевский	вблизи г. Ликино- Дулёво, д. Кабаново, д. Ионово	110	-	-	ЗОУИТ устанавливается в размере 20 м от ограждения подстанции (постановление Правительства РФ от 24.02.2009 №160)
224	ПС	ПС 110 кВ Дулево (№ 270)	Реконструируемый	ИПР РМР 2022	Орехово- Зуевский	г. Ликино-Дулёво	110	-	-	ЗОУИТ устанавливается в размере 20 м от ограждения подстанции (постановление Правительства РФ от 24.02.2009 №160)
225	ПС	ПС 110 кВ Демихово (№ 258)	Реконструируемый	ИПР РМР 2022	Орехово- Зуевский	д. Демихово	110	-	-	ЗОУИТ устанавливается в размере 20 м от ограждения подстанции (постановление Правительства РФ от 24.02.2009 №160)
226	ПС	ПС 110 кВ Орехово (№ 177)	Реконструируемый	ИПР РМР 2022	Орехово- Зуевский	г. Орехово-Зуево	110	-	-	ЗОУИТ устанавливается в размере 20 м от ограждения подстанции (постановление Правительства РФ от 24.02.2009 №160)

1	2	3	4	5	6	7	8	9	10	11
227	ПС	ПС 110 кВ Куровская (№ 85)	Реконструируемый	ИПР РМР 2022	Орехово-Зуевский	г. Куровское	110	-	-	ЗОУИТ устанавливается в размере 20 м от ограждения подстанции (постановление Правительства РФ от 24.02.2009 №160)
228	ПС	ПС 110 кВ Крутое (№ 88)	Реконструируемый	ИПР РМР 2022	Орехово-Зуевский	г. Орехово-Зуево	110	-	-	ЗОУИТ устанавливается в размере 20 м от ограждения подстанции (постановление Правительства РФ от 24.02.2009 №160)
229	ПС	ПС 110 кВ Карболит (№ 609)	Реконструируемый	ИПР РМР 2022	Орехово-Зуевский	г. Орехово-Зуево	110	-	-	ЗОУИТ устанавливается в размере 20 м от ограждения подстанции (постановление Правительства РФ от 24.02.2009 №160)
230	ПС	ПС 110 кВ Авсюнино (№ 89)	Реконструируемый	ИПР РМР 2022	Орехово-Зуевский	п. Авсюнино	110	-	-	ЗОУИТ устанавливается в размере 20 м от ограждения подстанции (постановление Правительства РФ от 24.02.2009 №160)
231	ПС	ПС 110 кВ Водовод (№ 251)	Реконструируемый	ИПР РМР 2022	Орехово-Зуевский	вблизи п.Барская Гора	110	-	-	ЗОУИТ устанавливается в размере 20 м от ограждения подстанции (постановление Правительства РФ от 24.02.2009 №160)
232	ЛЭП	ВЛ 110 кВ Вокзальная - Куровская	Реконструируемый	ИПР РМР 2022	Орехово-Зуевский	-	110	8,55	-	ЗОУИТ устанавливается в размере 20 м от крайнего провода (постановление Правительства РФ от 24.02.2009 №160)

1	2	3	4	5	6	7	8	9	10	11
233	ЛЭП	ВЛ 110 кВ Шатурская ГРЭС - Дудлево с отпайкой на ПС Губино	Реконструируемый	ИПР РМР 2022	Орехово- Зуевский, Шатура	-	110	44,18	-	ЗОУИТ устанавливается в размере 20 м от крайнего провода (постановление Правительства РФ от 24.02.2009 №160)
234	ЛЭП	ВЛ 110 кВ Куровская - Гуслица	Реконструируемый	ИПР РМР 2022	Орехово- Зуевский	-	110	6,35	-	ЗОУИТ устанавливается в размере 20 м от крайнего провода (постановление Правительства РФ от 24.02.2009 №160)
235	ЛЭП	ВЛ 110 кВ Шатурская ГРЭС - Эжигтон с отпайкой на ПС Губино	Реконструируемый	ИПР РМР 2022	Орехово- Зуевский, Шатура, Павлово- Посадский	-	110	62,08	-	ЗОУИТ устанавливается в размере 20 м от крайнего провода (постановление Правительства РФ от 24.02.2009 №160)
236	ЛЭП	ВЛ 110 кВ Гуслица - Анциферово	Реконструируемый	ИПР РМР 2022	Орехово- Зуевский	-	110	9,67	-	ЗОУИТ устанавливается в размере 20 м от крайнего провода (постановление Правительства РФ от 24.02.2009 №160)
237	ЛЭП	ВЛ 110 кВ Анциферово - Нежино II цепь	Реконструируемый	ИПР РМР 2022	Орехово- Зуевский, Раменский	-	110	15,77	-	ЗОУИТ устанавливается в размере 20 м от крайнего провода (постановление Правительства РФ от 24.02.2009 №160)
238	ЛЭП	ВЛ 110 кВ Спортивная - Авсюнино	Реконструируемый	ИПР РМР 2022	Орехово- Зуевский, Шатура	-	110	24,25	-	ЗОУИТ устанавливается в размере 20 м от крайнего провода (постановление Правительства РФ от 24.02.2009 №160)

1	2	3	4	5	6	7	8	9	10	11
239	ЛЭП	ВЛ 110 кВ Анциферово - Нежино I цепь	Реконструируемый	ИПР РМР 2022	Орехово- Зуевский, Раменский	-	110	15,72	-	ЗОУИТ устанавливается в размере 20 м от крайнего провода (постановление Правительства РФ от 24.02.2009 №160)
240	ЛЭП	ВЛ 110 кВ Авсюнино - Вокзальная	Реконструируемый	ИПР РМР 2022	Орехово- Зуевский	-	110	17,96	-	ЗОУИТ устанавливается в размере 20 м от крайнего провода (постановление Правительства РФ от 24.02.2009 №160)
241	ПС	ПС 110 кВ Городок (№ 827)	Реконструируемый	ИПР РМР 2022	Павлово- Посадский	г. Павловский Посад	110	-	-	ЗОУИТ устанавливается в размере 20 м от ограждения подстанции (постановление Правительства РФ от 24.02.2009 №160)
242	ПС	ПС 110 кВ Павлово (№ 356)	Реконструируемый	ИПР РМР 2022	Павлово- Посадский	г. Павловский Посад	110	-	-	ЗОУИТ устанавливается в размере 20 м от ограждения подстанции (постановление Правительства РФ от 24.02.2009 №160)
243	ПС	ПС 110 кВ Красногорка (№ 596)	Реконструируемый	ИПР РМР 2022	Подольск	г. Подольск	110	-	-	ЗОУИТ устанавливается в размере 20 м от ограждения подстанции (постановление Правительства РФ от 24.02.2009 №160)
244	ПС	ПС 110 кВ Климовская (№ 104)	Реконструируемый	ИПР РМР 2022	Подольск	г. Подольск	110	-	2x25	ЗОУИТ устанавливается в размере 20 м от ограждения подстанции (постановление Правительства РФ от 24.02.2009 №160)

1	2	3	4	5	6	7	8	9	10	11
245	ПС	ПС 110 кВ Шелчинки (№ 791)	Реконструируемый	ИПР РМР 2022	Подольск	г. Подольск	110	-	-	ЗОУИТ устанавливается в размере 20 м от ограждения подстанции (постановление Правительства РФ от 24.02.2009 №160)
246	ПС	ПС 110 кВ Лаговская (№ 319)	Реконструируемый	СиПР ЭЭС 2023	Подольск	г. Подольск	110	-	2х63	ЗОУИТ устанавливается в размере 20 м от ограждения подстанции (постановление Правительства РФ от 24.02.2009 №160)
247	ПС	ПС 110 кВ Весенняя (№ 747)	Реконструируемый	ИПР РМР 2022	Подольск	г. Подольск	110	-	-	ЗОУИТ устанавливается в размере 20 м от ограждения подстанции (постановление Правительства РФ от 24.02.2009 №160)
248	ПС	ПС 110 кВ Новоцементная (№ 173)	Реконструируемый	ИПР РМР 2022	Подольск	г. Подольск	110	-	-	ЗОУИТ устанавливается в размере 20 м от ограждения подстанции (постановление Правительства РФ от 24.02.2009 №160)
249	ПС	ПС 110 кВ Северово (№ 480)	Реконструируемый	СиПР ЭЭС 2023	Подольск	г. Подольск	110	-	1х63	ЗОУИТ устанавливается в размере 20 м от ограждения подстанции (постановление Правительства РФ от 24.02.2009 №160)
250	ПС	ПС 110 кВ Подольск (№ 61)	Реконструируемый	ИПР РМР 2022	Подольск	г. Подольск	110	-	-	ЗОУИТ устанавливается в размере 20 м от ограждения подстанции (постановление Правительства РФ от 24.02.2009 №160)

1	2	3	4	5	6	7	8	9	10	11
251	ПС	ПС 110 кВ Фетищево (№ 546)	Реконструируемый	ИПР РМР 2022	Подольск	г. Подольск	110	-	-	ЗОУИТ устанавливается в размере 20 м от ограждения подстанции (постановление Правительства РФ от 24.02.2009 №160)
252	ЛЭП	ВЛ 110 кВ Гулево - Весенняя 1 (резервная)	Планируемый	ИПР РМР 2022	Подольск	-	110	5,51	-	ЗОУИТ устанавливается в размере 20 м от крайнего провода (постановление Правительства РФ от 24.02.2009 №160)
253	ЛЭП	ЛЭП 110 кВ Лаговская – Полиграф	Реконструируемый	ИПР РМР 2022	Чехов, Подольск	-	110	21,33	-	ЗОУИТ устанавливается в размере 20 м от крайнего провода (постановление Правительства РФ от 24.02.2009 №160)
254	ЛЭП	ВЛ 110 кВ Лаговская - Никоново	Реконструируемый	ИПР РМР 2022	Подольск, Чехов	-	110	8,64	-	ЗОУИТ устанавливается в размере 20 м от крайнего провода (постановление Правительства РФ от 24.02.2009 №160)
255	ЛЭП	ВЛ 110 кВ Лаговская - Весенняя (новая цепь)	Планируемый	СиПР ЭЭС 2023	Подольск	-	110	10,63	-	ЗОУИТ устанавливается в размере 20 м от крайнего провода (постановление Правительства РФ от 24.02.2009 №160)
256	ЛЭП	КВЛ 110 кВ Северово – Фетищево I цепь	Планируемый	ИПР РМР 2022	Подольск	-	110	2,01	-	ЗОУИТ устанавливается в размере 20 м от крайнего провода (постановление Правительства РФ от 24.02.2009 №160)

1	2	3	4	5	6	7	8	9	10	11
257	ЛЭП	КВЛ 110 кВ Северово – Фетищево II цепь	Планируемый	ИПР РМР 2022	Подольск	-	110	2,00	-	ЗОУИТ устанавливается в размере 20 м от крайнего провода (постановление Правительства РФ от 24.02.2009 №160)
258	ПС	ПС 110 кВ Мамонтовская (№ 685)	Реконструируемый	СипР ЭЭС 2023	Пушкинский	г. Пушкино	110	-	2x40	ЗОУИТ устанавливается в размере 20 м от ограждения подстанции (постановление Правительства РФ от 24.02.2009 №160)
259	ПС	ПС 110 кВ Софрино (№ 114)	Реконструируемый	ИПР РМР 2022	Пушкинский	р. п. Софрино	110	-	2x25	ЗОУИТ устанавливается в размере 20 м от ограждения подстанции (постановление Правительства РФ от 24.02.2009 №160)
260	ПС	ПС 110 кВ Гранит (№ 641)	Реконструируемый	ИПР РМР 2022	Пушкинский	вблизи г. Красноармейск	110	-	-	ЗОУИТ устанавливается в размере 20 м от ограждения подстанции (постановление Правительства РФ от 24.02.2009 №160)
261	ПС	ПС 110 кВ Ельдигино (№ 220)	Реконструируемый	ИПР РМР 2022	Пушкинский	с. Ельдигино	110	-	-	ЗОУИТ устанавливается в размере 20 м от ограждения подстанции (постановление Правительства РФ от 24.02.2009 №160)
262	ПС	ПС 110 кВ Зеленоградская (№ 228)	Реконструируемый	ИПР РМР 2022	Пушкинский	р. п. Лесной	110	-	-	ЗОУИТ устанавливается в размере 20 м от ограждения подстанции (постановление Правительства РФ от 24.02.2009 №160)

1	2	3	4	5	6	7	8	9	10	11
263	ПС	ПС 110 кВ Пушкино (№ 239)	Реконструируемый	ИПР РМР 2022	Пушкинский	г. Пушкино	110	-	-	ЗОУИТ устанавливается в размере 20 м от ограждения подстанции (постановление Правительства РФ от 24.02.2009 №160)
264	ПП	ПП 110 кВ Тютчево- Пушкино (южный)	Планируемый	СиПР ЭЭС 2023	Пушкинский	вблизи г. Пушкино, г. Ивanteeвка	110	-	-	ЗОУИТ устанавливается в размере 20 м от ограждения подстанции (постановление Правительства РФ от 24.02.2009 №160)
265	ПП	ПП 110 кВ Тютчево- Пушкино (северный)	Планируемый	СиПР ЭЭС 2023	Пушкинский	вблизи г. Пушкино, д. Костино, с. Браговщина	110	-	-	ЗОУИТ устанавливается в размере 20 м от ограждения подстанции (постановление Правительства РФ от 24.02.2009 №160)
266	ПС	ПС 110 кВ Речная (№ 541)	Реконструируемый	СиПР ЭЭС 2023	Пушкинский	г. Ивanteeвка	110	-	2х63	ЗОУИТ устанавливается в размере 20 м от ограждения подстанции (постановление Правительства РФ от 24.02.2009 №160)
267	ЛЭП	КВЛ 110 кВ Тютчево - Пушкино I цель	Планируемый	СиПР ЭЭС 2023	Пушкинский	-	110	15,24	-	
268	ЛЭП	КВЛ 110 кВ Тютчево - Пушкино II цель	Планируемый	СиПР ЭЭС 2023	Пушкинский	-	110	15,25	-	ЗОУИТ устанавливается в размере 20 м от крайнего провода (постановление Правительства РФ от 24.02.2009 №160)
269	ПС	ПС 110 кВ Кварц (№ 23)	Реконструируемый	СиПР ЭЭС 2023	Раменский	вблизи с. Еганово, д. Каменное Тяжино, д. Чулково	110	-	2х63	ЗОУИТ устанавливается в размере 20 м от ограждения подстанции (постановление Правительства РФ от 24.02.2009 №160)

1	2	3	4	5	6	7	8	9	10	11
270	ПС	ПС 110 кВ Раменская (№ 195)	Реконструируемый	СИП ЭЭС 2023	Раменский	г. Раменское	110	-	2х40	ЗООИТ устанавливается в размере 20 м от ограждения подстанции (постановление Правительства РФ от 24.02.2009 №160)
271	ПС	ПС 110 кВ Нашекино (№ 243)	Реконструируемый	СИП ЭЭС 2023	Раменский	вблизи д. Спас- Михнево, п. Рылеево, д. Патрикеево	110	-	2х25	ЗООИТ устанавливается в размере 20 м от ограждения подстанции (постановление Правительства РФ от 24.02.2009 №160)
272	ПС	ПС 110 кВ Загорново (№ 764)	Реконструируемый	ИПР РМР 2022	Раменский	вблизи д. Кузнецово, п. Дружба, с. Мальшево	110	-	-	ЗООИТ устанавливается в размере 20 м от ограждения подстанции (постановление Правительства РФ от 24.02.2009 №160)
273	ПС	ПС 110 кВ Гжель (№ 352)	Реконструируемый	СИП ЭЭС 2023	Раменский	с. Новохаритоново	110	-	2х63	ЗООИТ устанавливается в размере 20 м от ограждения подстанции (постановление Правительства РФ от 24.02.2009 №160)
274	ПС	ПС 110 кВ Рыболово (№ 607)	Реконструируемый	ИПР РМР 2022	Раменский	вблизи д. Морозово, с. Рыболово, с. Боршева	110	-	-	ЗООИТ устанавливается в размере 20 м от ограждения подстанции (постановление Правительства РФ от 24.02.2009 №160)
275	ПС	ПС 110 кВ Донино (№ 366)	Реконструируемый	ИПР РМР 2022	Раменский	вблизи д. Дементьево, г. Раменское, с. Игумново	110	-	-	ЗООИТ устанавливается в размере 20 м от ограждения подстанции (постановление Правительства РФ от 24.02.2009 №160)

1	2	3	4	5	6	7	8	9	10	11
276	ЛЭП	ВЛ 110 кВ Измайловская I цель	Реконструируемый	ИПР РМР 2022	Реутов, Балашиха	-	110	1,32	-	ЗОУИТ устанавливается в размере 20 м от крайнего провода (постановление Правительства РФ от 24.02.2009 №160)
277	ЛЭП	ВЛ 110 кВ Измайловская II цель	Реконструируемый	ИПР РМР 2022	Реутов, Балашиха	-	110	1,33	-	ЗОУИТ устанавливается в размере 20 м от крайнего провода (постановление Правительства РФ от 24.02.2009 №160)
278	ПС	ПС 110 кВ Мухино (№ 732)	Реконструируемый	ИПР РМР 2022	Рузский	р.п. Тучково	110	-	-	ЗОУИТ устанавливается в размере 20 м от ограждения подстанции (постановление Правительства РФ от 24.02.2009 №160)
279	ПС	ПС 110 кВ Тучково (№ 390)	Реконструируемый	ИПР РМР 2022	Рузский	р.п. Тучково	110	-	-	ЗОУИТ устанавливается в размере 20 м от ограждения подстанции (постановление Правительства РФ от 24.02.2009 №160)
280	ПС	ПС 110 кВ Сухарево (№ 701)	Реконструируемый	СИПР ЭЭС 2023	Рузский	вблизи д. Морехо, д. Молодикино	110	-	2x25	ЗОУИТ устанавливается в размере 20 м от ограждения подстанции (постановление Правительства РФ от 24.02.2009 №160)
281	ПС	ПС 110 кВ Шелковка (№ 468)	Реконструируемый	ИПР РМР 2022	Рузский	вблизи д. Шелковка, д. Берёзкино, д. Землино	110	-	-	ЗОУИТ устанавливается в размере 20 м от ограждения подстанции (постановление Правительства РФ от 24.02.2009 №160)

1	2	3	4	5	6	7	8	9	10	11
282	ПС	ПС 110 кВ Лидино (№ 595)	Реконструируемый	ИПР РМР 2022	Рузский	д. Лидино	110	-	-	ЗОУИТ устанавливается в размере 20 м от ограждения подстанции (постановление Правительства РФ от 24.02.2009 №160)
283	ПС	ПС 110 кВ Руза (№ 418)	Реконструируемый	ИПР РМР 2022	Рузский	г. Руза	110	-	-	ЗОУИТ устанавливается в размере 20 м от ограждения подстанции (постановление Правительства РФ от 24.02.2009 №160)
284	ЛЭП	ВЛ 110 кВ Грибово - Лидино	Реконструируемый	ИПР РМР 2022	Волоколамский, Рузский	-	110	36,29	-	ЗОУИТ устанавливается в размере 20 м от крайнего провода (постановление Правительства РФ от 24.02.2009 №160)
285	ПС	ПС 110 кВ Реммаш (№ 186)	Реконструируемый	ИПР РМР 2022	Сергиево- Посадский	вблизи п. Реммаш, с. Иудино, с. Парфеново	110	-	-	ЗОУИТ устанавливается в размере 20 м от ограждения подстанции (постановление Правительства РФ от 24.02.2009 №160)
286	ПС	ПС 110 кВ Бужаниново- тяговая (№ 159)	Реконструируемый	ИПР РМР 2022	Сергиево- Посадский	вблизи с. Бужаниново, д. Суропцово, д. Митино	110	-	-	ЗОУИТ устанавливается в размере 20 м от ограждения подстанции (постановление Правительства РФ от 24.02.2009 №160)
287	ПС	ПС 110 кВ Полевая (№ 103)	Реконструируемый	ИПР РМР 2022	Сергиево- Посадский	вблизи г. Пересвет	110	-	-	ЗОУИТ устанавливается в размере 20 м от ограждения подстанции (постановление Правительства РФ от 24.02.2009 №160)

1	2	3	4	5	6	7	8	9	10	11
288	ПС	ПС 110 кВ Кунья (№ 823)	Реконструируемый	ИПР РМР 2022	Сергиево- Посадский	р.п. Богородское	110	-	-	ЗОУИТ устанавливается в размере 20 м от ограждения подстанции (постановление Правительства РФ от 24.02.2009 №160)
289	ПС	ПС 110 кВ Вихрево (№ 533)	Реконструируемый	ИПР РМР 2022	Сергиево- Посадский	д. Высоково	110	-	-	ЗОУИТ устанавливается в размере 20 м от ограждения подстанции (постановление Правительства РФ от 24.02.2009 №160)
290	ПС	ПС 110 кВ Подсосино (№ 391)	Реконструируемый	ИПР РМР 2022	Сергиево- Посадский	п. Лоза	110	-	-	ЗОУИТ устанавливается в размере 20 м от ограждения подстанции (постановление Правительства РФ от 24.02.2009 №160)
291	ПС	ПС 110 кВ Лешково (№ 672)	Реконструируемый	ИПР РМР 2022	Сергиево- Посадский	п. Заречный	110	-	-	ЗОУИТ устанавливается в размере 20 м от ограждения подстанции (постановление Правительства РФ от 24.02.2009 №160)
292	ПС	ПС 110 кВ Смена (№ 105)	Реконструируемый	ИПР РМР 2022	Сергиево- Посадский	г. Сергиев Посад	110	-	-	ЗОУИТ устанавливается в размере 20 м от ограждения подстанции (постановление Правительства РФ от 24.02.2009 №160)
293	ПС	ПС 110 кВ Смолино (№ 150)	Реконструируемый	ИПР РМР 2022	Сергиево- Посадский	вблизи г. Пересвет, г. Краснозаводск	110	-	-	ЗОУИТ устанавливается в размере 20 м от ограждения подстанции (постановление Правительства РФ от 24.02.2009 №160)

1	2	3	4	5	6	7	8	9	10	11
294	ПС	ПС 110 кВ Загорск (№ 94)	Реконструируемый	ИПР РМР 2022	Сергиево- Посадский	г. Сергиев Посад	110	-	-	ЗОУИТ устанавливается в размере 20 м от ограждения подстанции (постановление Правительства РФ от 24.02.2009 №160)
295	ПС	ПС 110 кВ Чирково (№ 709)	Реконструируемый	ИПР РМР 2022	Сергиево- Посадский	г. Сергиев Посад	110	-	-	ЗОУИТ устанавливается в размере 20 м от ограждения подстанции (постановление Правительства РФ от 24.02.2009 №160)
296	ПС	ПС 110 кВ Ярославская (№ 209)	Реконструируемый	ИПР РМР 2022	Сергиево- Посадский	г. Краснозаводск	110	-	-	ЗОУИТ устанавливается в размере 20 м от ограждения подстанции (постановление Правительства РФ от 24.02.2009 №160)
297	ПС	ПС 110 кВ Хотьково (№ 197)	Реконструируемый	ИПР РМР 2022	Сергиево- Посадский	г. Хотьково	110	-	-	ЗОУИТ устанавливается в размере 20 м от ограждения подстанции (постановление Правительства РФ от 24.02.2009 №160)
298	ПС	ПС 110 кВ Якимовская (№ 718)	Реконструируемый	ИПР РМР 2022	Серебряные Пруды	вблизи с.Клинское	110	-	-	ЗОУИТ устанавливается в размере 20 м от ограждения подстанции (постановление Правительства РФ от 24.02.2009 №160)
299	ПС	ПС 110 кВ Глубокое (№ 244)	Реконструируемый	ИПР РМР 2022	Серебряные Пруды	вблизи с.Глубокое	110	-	-	ЗОУИТ устанавливается в размере 20 м от ограждения подстанции (постановление Правительства РФ от 24.02.2009 №160)

1	2	3	4	5	6	7	8	9	10	11
300	ПС	ПС 110 кВ Пурлово (№ 432)	Реконструируемый	ИПР РМР 2022	Серебряные Пруды	д. Нижняя Пурловка	110	-	-	ЗООИТ устанавливается в размере 20 м от ограждения подстанции (постановление Правительства РФ от 24.02.2009 №160)
301	ПС	ПС 110 кВ Пролетарий (№ 613)	Реконструируемый	ИПР РМР 2022	Серлухов	вблизи р.п. Пролетарский, д. Старые Кузьменки, д. Родионовка	110	-	-	ЗООИТ устанавливается в размере 20 м от ограждения подстанции (постановление Правительства РФ от 24.02.2009 №160)
302	ПС	ПС 110 кВ Заповедник (№ 658)	Реконструируемый	ИПР РМР 2022	Серлухов	м. Данки	110	-	-	ЗООИТ устанавливается в размере 20 м от ограждения подстанции (постановление Правительства РФ от 24.02.2009 №160)
303	ПС	ПС 110 кВ Калугино (№ 807)	Реконструируемый	ИПР РМР 2022	Серлухов	вблизи р.п. Оболенск	110	-	-	ЗООИТ устанавливается в размере 20 м от ограждения подстанции (постановление Правительства РФ от 24.02.2009 №160)
304	ПС	ПС 110 кВ Лазарево (№ 748)	Реконструируемый	ИПР РМР 2022	Серлухов	д. Нефедово	110	-	-	ЗООИТ устанавливается в размере 20 м от ограждения подстанции (постановление Правительства РФ от 24.02.2009 №160)
305	ПС	ПС 110 кВ Калиново (№ 459)	Реконструируемый	ИПР РМР 2022	Протвино	г. Протвино	110	-	-	ЗООИТ устанавливается в размере 20 м от ограждения подстанции (постановление Правительства РФ от 24.02.2009 №160)

1	2	3	4	5	6	7	8	9	10	11
306	ПС	ПС 110 кВ Серлухов (№ 44)	Реконструируемый	ИПР РМР 2022	Серлухов	г. Серлухов	110	-	-	ЗОУИТ устанавливается в размере 20 м от ограждения подстанции (постановление Правительства РФ от 24.02.2009 №160)
307	ПС	ПС 110 кВ Дворики (№ 300)	Реконструируемый	ИПР РМР 2022	Серлухов	г. Серлухов	110	-	-	ЗОУИТ устанавливается в размере 20 м от ограждения подстанции (постановление Правительства РФ от 24.02.2009 №160)
308	ПС	ПС 110 кВ Пушино (№ 447)	Реконструируемый	СиПР ЭЭС 2023	Пушино	г. Пушино	110	-	2x40	ЗОУИТ устанавливается в размере 20 м от ограждения подстанции (постановление Правительства РФ от 24.02.2009 №160)
309	ПС	ПС 110 кВ Поварово (№ 71)	Реконструируемый	ИПР РМР 2022	Солнечногорск	вблизи д.п. Поварово, д. Гончары, д. Ложки	110	-	-	ЗОУИТ устанавливается в размере 20 м от ограждения подстанции (постановление Правительства РФ от 24.02.2009 №160)
310	ПС	ПС 110 кВ Сенеж (№ 765)	Реконструируемый	ИПР РМР 2022	Солнечногорск	г. Солнечногорск	110	-	2x40	ЗОУИТ устанавливается в размере 20 м от ограждения подстанции (постановление Правительства РФ от 24.02.2009 №160)
311	ПС	ПС 110 кВ Солнечногорск (№ 116)	Реконструируемый	СиПР ЭЭС 2023	Солнечногорск	г. Солнечногорск	110	-	1x40	ЗОУИТ устанавливается в размере 20 м от ограждения подстанции (постановление Правительства РФ от 24.02.2009 №160)

1	2	3	4	5	6	7	8	9	10	11
312	ПС	ПС 110 кВ Ожогово (№ 328)	Реконструируемый	ИПР РМР 2022	Солнечногорск	вблизи д. Головково, д. Лаптево	110	-	-	ЗОУИТ устанавливается в размере 20 м от ограждения подстанции (постановление Правительства РФ от 24.02.2009 №160)
313	ПС	ПС 110 кВ Осиновка (№ 329)	Реконструируемый	ИПР РМР 2022	Солнечногорск	вблизи п. Лесное Озеро, д. Маслово, д. Кривцово	110	-	-	ЗОУИТ устанавливается в размере 20 м от ограждения подстанции (постановление Правительства РФ от 24.02.2009 №160)
314	ПС	ПС 110 кВ Хметьево	Планируемый	ИПР РМР 2022	Солнечногорск	вблизи д. Хметьево	110	-	1x95, 2x16	ЗОУИТ устанавливается в размере 20 м от ограждения подстанции (постановление Правительства РФ от 24.02.2009 №160)
315	ПС	ПС 110 кВ Время (№ 829)	Реконструируемый	СиПР ЭЭС 2023	Солнечногорск	вблизи р. п. Менделеево, д. Льялово, р. п. Ржавки	110	-	2x25	ЗОУИТ устанавливается в размере 20 м от ограждения подстанции (постановление Правительства РФ от 24.02.2009 №160)
316	ПС	ПС 110 кВ Алабушево (№ 20)	Реконструируемый	СиПР ЭЭС 2023	Солнечногорск	с. Алабушево	110	-	1x40	ЗОУИТ устанавливается в размере 20 м от ограждения подстанции (постановление Правительства РФ от 24.02.2009 №160)
317	ЛЭП	заход КВЛ 110 кВ Сигма - Сенеж на ПС Хметьево (Хметьево - Сенеж)	Планируемый	ИПР РМР 2022	Солнечногорск	-	110	6,29	-	ЗОУИТ устанавливается в размере 20 м от крайнего провода (постановление Правительства РФ от 24.02.2009 №160)

1	2	3	4	5	6	7	8	9	10	11
318	ЛЭП	заход КВЛ 110 кВ Сигма - Сенеж на ПС Хметьево (Сигма - Хметьево)	Планируемый	ИПР РМР 2022	Солнечногорск	-	110	6,38	-	ЗОУИТ устанавливается в размере 20 м от крайнего провода (постановление Правительства РФ от 24.02.2009 №160)
319	ЛЭП	КВЛ 110 кВ Сигма - Алабушево II цель	Реконструируемый	ИПР РМР 2022	Солнечногорск	-	110	1,85	-	ЗОУИТ устанавливается в размере 20 м от крайнего провода (постановление Правительства РФ от 24.02.2009 №160)
320	ЭС	ТЭС Хметьево	Планируемый	СиПР ЭЭС РФ	Солнечногорск	вблизи д. Хметьево	-	-	70	ЗОУИТ устанавливается в соответствии с постановлением Правительства РФ от 18.11.2013 № 1033
321	ПС	ПС 110 кВ Головинка (№ 756)	Реконструируемый	ИПР РМР 2022	Ступино	вне населённых пунктов	110	-	-	ЗОУИТ устанавливается в размере 20 м от ограждения подстанции (постановление Правительства РФ от 24.02.2009 №160)
322	ПС	ПС 110 кВ Ситня (№ 698)	Реконструируемый	ИПР РМР 2022	Ступино	с. Ситне-Щелканово	110	-	-	ЗОУИТ устанавливается в размере 20 м от ограждения подстанции (постановление Правительства РФ от 24.02.2009 №160)
323	ПС	ПС 110 кВ Сидорово (№ 529)	Реконструируемый	СиПР ЭЭС 2023	Ступино	п. Михнево	110	-	1x40, 2x63	ЗОУИТ устанавливается в размере 20 м от ограждения подстанции (постановление Правительства РФ от 24.02.2009 №160)

1	2	3	4	5	6	7	8	9	10	11
324	ПС	ПС 110 кВ Лужники (№ 569)	Реконструируемый	ИПР РМР 2022	Ступино	г. Ступино	110	-	-	ЗОУИТ устанавливается в размере 20 м от ограждения подстанции (постановление Правительства РФ от 24.02.2009 №160)
325	ПС	ПС 110 кВ Малино (№ 771)	Реконструируемый	ИПР РМР 2022	Ступино	вблизи п.Малино	110	-	-	ЗОУИТ устанавливается в размере 20 м от ограждения подстанции (постановление Правительства РФ от 24.02.2009 №160)
326	ПС	ПС 110 кВ Талдом 2 (№ 367)	Реконструируемый	ИПР РМР 2022	Талдомский	вблизи р.п. Северный, д. Юркино, д. Доброволец	110	-	-	ЗОУИТ устанавливается в размере 20 м от ограждения подстанции (постановление Правительства РФ от 24.02.2009 №160)
327	ПС	ПС 110 кВ Экран (№ 152)	Реконструируемый	ИПР РМР 2022	Талдомский	р.п. Запрудня	110	-	-	ЗОУИТ устанавливается в размере 20 м от ограждения подстанции (постановление Правительства РФ от 24.02.2009 №160)
328	ПС	ПС 110 кВ Юркино 2 (№ 803)	Реконструируемый	ИПР РМР 2022	Талдомский	г. Талдом	110	-	-	ЗОУИТ устанавливается в размере 20 м от ограждения подстанции (постановление Правительства РФ от 24.02.2009 №160)
329	ПС	ПС 110 кВ Талдом 1 (№ 129)	Реконструируемый	ИПР РМР 2022	Талдомский	вблизи р.п. Северный, д. Юркино, д. Доброволец	110	-	-	ЗОУИТ устанавливается в размере 20 м от ограждения подстанции (постановление Правительства РФ от 24.02.2009 №160)

1	2	3	4	5	6	7	8	9	10	11
330	ЛЭП	ВЛ 110 кВ Орево - Экран	Реконструируемый	ИПР РМР 2022	Дмитровский, Талдомский	-	110	25,26	-	ЗОУИТ устанавливается в размере 20 м от крайнего провода (постановление Правительства РФ от 24.02.2009 №160)
331	ПС	ПС 110 кВ Фрязино (№ 206)	Реконструируемый	ИПР РМР 2022	Фрязино	г. Фрязино	110	-	-	ЗОУИТ устанавливается в размере 20 м от ограждения подстанции (постановление Правительства РФ от 24.02.2009 №160)
332	ПС	ПС 110 кВ Планерная (№ 688)	Реконструируемый	ИПР РМР 2022	Химки	г. Химки	110	-	-	ЗОУИТ устанавливается в размере 20 м от ограждения подстанции (постановление Правительства РФ от 24.02.2009 №160)
333	ПС	ПС 110 кВ Басово (№ 163)	Реконструируемый	ИПР РМР 2022	Химки	г. Химки	110	-	-	ЗОУИТ устанавливается в размере 20 м от ограждения подстанции (постановление Правительства РФ от 24.02.2009 №160)
334	ПС	ПС 110 кВ Лобаново (№ 455)	Реконструируемый	ИПР РМР 2022	Химки	г. Химки	110	-	-	ЗОУИТ устанавливается в размере 20 м от ограждения подстанции (постановление Правительства РФ от 24.02.2009 №160)
335	ПС	ПС 110 кВ Аэропорт (№ 800)	Реконструируемый	ИПР РМР 2022	Химки	вблизи г. Химки	110	-	-	ЗОУИТ устанавливается в размере 20 м от ограждения подстанции (постановление Правительства РФ от 24.02.2009 №160)

1	2	3	4	5	6	7	8	9	10	11
336	ПС	ПС 110 кВ Химки (№ 156)	Реконструируемый	ИПР РМР 2022	Химки	г. Химки	110	-	-	ЗОУИТ устанавливается в размере 20 м от ограждения подстанции (постановление Правительства РФ от 24.02.2009 №160)
336	ПС	ПС 110 кВ Бутаково (№ 444)	Реконструируемый	ИПР РМР 2022	Химки	г. Химки	110	-	-	ЗОУИТ устанавливается в размере 20 м от ограждения подстанции (постановление Правительства РФ от 24.02.2009 №160)
338	ПС	ПС 110 кВ Подрезково (№ 387)	Реконструируемый	ИПР РМР 2022	Химки	г. Химки	110	-	-	ЗОУИТ устанавливается в размере 20 м от ограждения подстанции (постановление Правительства РФ от 24.02.2009 №160)
339	ПС	ПС 110 кВ Шереметьево (№ 429)	Реконструируемый	ИПР РМР 2022	Химки	вблизи г. Химки	110	-	-	ЗОУИТ устанавливается в размере 20 м от ограждения подстанции (постановление Правительства РФ от 24.02.2009 №160)
340	ПС	ПС 110 кВ Мшери (№ 264)	Реконструируемый	ИПР РМР 2022	Химки	вблизи д. Брехово	110	-	-	ЗОУИТ устанавливается в размере 20 м от ограждения подстанции (постановление Правительства РФ от 24.02.2009 №160)
341	ПС	ПС 110 кВ Бурцево (№ 629)	Реконструируемый	ИПР РМР 2022	Химки	г. Химки	110	-	-	ЗОУИТ устанавливается в размере 20 м от ограждения подстанции (постановление Правительства РФ от 24.02.2009 №160)

1	2	3	4	5	6	7	8	9	10	11
342	ПС	ПС 110 кВ Октябрьская (№ 35)	Реконструируемый	ИПР РМР 2022	Химки	г. Химки	110	-	-	ЗООИТ устанавливается в размере 20 м от ограждения подстанции (постановление Правительства РФ от 24.02.2009 №160)
343	ЛЭП	ВЛ 110 кВ Старбеево - Аэропорт I цепь	Реконструируемый	ИПР РМР 2022	Химки	-	110	3,59	-	ЗООИТ устанавливается в размере 20 м от крайнего провода (постановление Правительства РФ от 24.02.2009 №160)
344	ЛЭП	ВЛ 110 кВ Старбеево - Аэропорт II цепь	Реконструируемый	ИПР РМР 2022	Химки	-	110	3,57	-	ЗООИТ устанавливается в размере 20 м от крайнего провода (постановление Правительства РФ от 24.02.2009 №160)
345	ПС	ПС 110 кВ Черноголовка (№ 579)	Реконструируемый	ИПР РМР 2022	Черноголовка	г.Черноголовка	110	-	-	ЗООИТ устанавливается в размере 20 м от ограждения подстанции (постановление Правительства РФ от 24.02.2009 №160)
346	ПС	ПС 110 кВ Ваулово (№ 531)	Реконструируемый	ИПР РМР 2022	Чехов	вблизи д. Игумново, д. Ваулово	110	-	-	ЗООИТ устанавливается в размере 20 м от ограждения подстанции (постановление Правительства РФ от 24.02.2009 №160)
347	ПС	ПС 110 кВ Венково (№ 382)	Реконструируемый	ИПР РМР 2022	Чехов	г. Чехов	110	-	-	ЗООИТ устанавливается в размере 20 м от ограждения подстанции (постановление Правительства РФ от 24.02.2009 №160)

1	2	3	4	5	6	7	8	9	10	11
348	ПС	ПС 110 кВ Талеж (№ 478)	Реконструируемый	ИПР РМР 2022	Чехов	с. Новый Быт	110	-	-	ЗОУИТ устанавливается в размере 20 м от ограждения подстанции (постановление Правительства РФ от 24.02.2009 №160)
349	ПС	ПС 110 кВ Лопасня (№ 187)	Реконструируемый	СиПР ЭЭС 2023	Чехов	г. Чехов	110	-	2х63	ЗОУИТ устанавливается в размере 20 м от ограждения подстанции (постановление Правительства РФ от 24.02.2009 №160)
350	ПС	ПС 110 кВ Полиграф (№ 567)	Реконструируемый	СиПР ЭЭС 2023	Чехов	г. Чехов	110	-	2х40	ЗОУИТ устанавливается в размере 20 м от ограждения подстанции (постановление Правительства РФ от 24.02.2009 №160)
351	ПС	ПС 110 кВ Гришенки (№ 702)	Реконструируемый	ИПР РМР 2022	Чехов	вблизи д. Гришенки, д. Поповка, д. Манушкино	110	-	-	ЗОУИТ устанавливается в размере 20 м от ограждения подстанции (постановление Правительства РФ от 24.02.2009 №160)
352	ПС	ПС 110 кВ Добрыниха (№ 399)	Реконструируемый	ИПР РМР 2022	Чехов	вблизи д. Максимиха, д. Лониha, д. Ведицево	110	-	-	ЗОУИТ устанавливается в размере 20 м от ограждения подстанции (постановление Правительства РФ от 24.02.2009 №160)
353	ЛЭП	ВЛ 110 кВ Никонново - Столбовая	Реконструируемый	ИПР РМР 2022	Чехов	-	110	6,25	-	ЗОУИТ устанавливается в размере 20 м от крайнего провода (постановление Правительства РФ от 24.02.2009 №160)

1	2	3	4	5	6	7	8	9	10	11
354	ПС	ПС 110 кВ Кривандино (№ 451)	Реконструируемый	ИПР РМР 2022	Шатура	вблизи с. Кривандино, д. Инюшинская, д. Дуреевская	110	-	-	ЗОУИТ устанавливается в размере 20 м от ограждения подстанции (постановление Правительства РФ от 24.02.2009 №160)
355	ПС	ПС 110 кВ Мох (№ 693)	Реконструируемый	ИПР РМР 2022	Шатура	п. Радовицкий	110	-	-	ЗОУИТ устанавливается в размере 20 м от ограждения подстанции (постановление Правительства РФ от 24.02.2009 №160)
356	ПС	ПС 110 кВ Мишеронь (№ 819)	Реконструируемый	ИПР РМР 2022	Шатура	р.п. Мишеронский	110	-	-	ЗОУИТ устанавливается в размере 20 м от ограждения подстанции (постановление Правительства РФ от 24.02.2009 №160)
357	ПС	ПС 110 кВ Рошаль (№ 86)	Реконструируемый	ИПР РМР 2022	Шатура	вблизи г. Рошаль	110	-	-	ЗОУИТ устанавливается в размере 20 м от ограждения подстанции (постановление Правительства РФ от 24.02.2009 №160)
358	ПС	ПС 110 кВ Спортивная (№ 817)	Реконструируемый	ИПР РМР 2022	Шатура	г. Шатура	110	-	-	ЗОУИТ устанавливается в размере 20 м от ограждения подстанции (постановление Правительства РФ от 24.02.2009 №160)
359	ПС	ПС 110 кВ Ботино (№ 818)	Реконструируемый	ИПР РМР 2022	Шатура	г. Шатура	110	-	-	ЗОУИТ устанавливается в размере 20 м от ограждения подстанции (постановление Правительства РФ от 24.02.2009 №160)

1	2	3	4	5	6	7	8	9	10	11
360	ЛЭП	ВЛ 110 кВ Радовицы - Мох	Реконструируемый	ИПР РМР 2022	Егорьевск, Шатура	-	110	12,34	-	ЗОУИТ устанавливается в размере 20 м от крайнего провода (постановление Правительства РФ от 24.02.2009 №160)
361	ЛЭП	ВЛ 110 кВ Рошаль - Мишеронь	Реконструируемый	ИПР РМР 2022	Шатура	-	110	11,59	-	ЗОУИТ устанавливается в размере 20 м от крайнего провода (постановление Правительства РФ от 24.02.2009 №160)
362	ПС	ПС 110 кВ Шаховская (№ 406)	Реконструируемый	ИПР РМР 2022	Шаховская	р.п. Шаховская	110	-	-	ЗОУИТ устанавливается в размере 20 м от ограждения подстанции (постановление Правительства РФ от 24.02.2009 №160)
363	ПС	ПС 110 кВ Юдино (№ 650)	Реконструируемый	ИПР РМР 2022	Щёлково	р.п. Фряново	110	-	-	ЗОУИТ устанавливается в размере 20 м от ограждения подстанции (постановление Правительства РФ от 24.02.2009 №160)
364	ПС	ПС 110 кВ Гребнево (№ 730)	Реконструируемый	ИПР РМР 2022	Щёлково	г.Щёлково	110	-	-	ЗОУИТ устанавливается в размере 20 м от ограждения подстанции (постановление Правительства РФ от 24.02.2009 №160)
365	ПС	ПС 110 кВ Жегалово (№ 705)	Реконструируемый	ИПР РМР 2022	Щёлково	г.Щёлково	110	-	-	ЗОУИТ устанавливается в размере 20 м от ограждения подстанции (постановление Правительства РФ от 24.02.2009 №160)

1	2	3	4	5	6	7	8	9	10	11
366	ПС	ПС 110 кВ Щёлково (№ 47)	Реконструируемый	ИПР РМР 2022	Щёлково	г.Щёлково	110	-	-	ЗОУИТ устанавливается в размере 20 м от ограждения подстанции (постановление Правительства РФ от 24.02.2009 №160)
367	ПС	ПС 110 кВ Затишье (№ 297)	Реконструируемый	ИПР РМР 2022	Электросталь	г. Электросталь	110	-	-	ЗОУИТ устанавливается в размере 20 м от ограждения подстанции (постановление Правительства РФ от 24.02.2009 №160)
368	ПС	ПС 110 кВ Электросталь (№ 130)	Реконструируемый	ИПР РМР 2022	Электросталь	г. Электросталь	110	-	-	ЗОУИТ устанавливается в размере 20 м от ограждения подстанции (постановление Правительства РФ от 24.02.2009 №160)
369	ПС	ПС 110 кВ Дружба (№ 601)	Реконструируемый	ИПР РМР 2022	Электросталь	вблизи п. Всеволодово, п. Новые Дома, д. Степаново	110	-	-	ЗОУИТ устанавливается в размере 20 м от ограждения подстанции (постановление Правительства РФ от 24.02.2009 №160)
370	ПС	ПС 110 кВ Дуговая (№ 340)	Реконструируемый	ИПР РМР 2022	Электросталь	г. Электросталь	110	-	-	ЗОУИТ устанавливается в размере 20 м от ограждения подстанции (постановление Правительства РФ от 24.02.2009 №160)

Перечень сокращений:

ВЛ – воздушная линия электропередачи;

ЗОУИТ – зоны с особыми условиями использования территории;

ИПР РМР 2022 – Инвестиционная программа ПАО «Россети Московский регион» (приказ Минэнерго России от 26.11.2022 г. № 30@);

КВЛ – кабельно-воздушная линия электропередачи;

КЛ – кабельная линия электропередачи;

ЛЭП – линии электропередачи;

ПС – электрическая подстанция;

ПП – переходный пункт;
 СиПР ЭЭС 2023 – Схема и программа перспективного развития электроэнергетических систем России на 2023–2028 годы, утвержденная Приказом Минэнерго России от 28.02.2023 № 108;
 ЭС – электростанция.

2.5. Объекты, необходимые для предупреждения чрезвычайных ситуаций межмуниципального и регионального характера, стихийных бедствий, эпидемий и ликвидации их последствий, в том числе объектов, необходимых для предупреждения чрезвычайных ситуаций природного и техногенного характера, возникших при обращении с отходами, и ликвидации их последствий

*Предложение СТП МО ОПГР – Местоположение объекта уточняется при разработке генерального плана городского округа, при включении в Госпрограмму и при проведении конкурсных процедур на проектирование и строительство объекта

2.5.1 Для переселения пожарно-спасательных подразделений ГКУ МО «Мособлпожспас» из зданий, находящихся в различных видах собственности и не соответствующих нормативным требованиям СП 380.1325800.2018 «Здания пожарных дел. Правила проектирования»

№ п/п	Номер на карте	Наименование	Статус (планируемый к размещению, планируемый к реконструкции)	Срок реализации, год	Основание для размещения	Муниципальное образование	Местоположение	Емкость, машино-мест	Характеристика зоны с особыми условиями использования территории (ЗОУИТ)
1	2	3	4	5	6	7	8	9	10
1	1	Пожарно-спасательная часть	Планируемый к размещению	Расчётный срок	письмо ГУ Гражданской защиты Московской области от 08.08.2023 № 37Исх-1680	Химки	мкр. Подрезково	6	установление ЗОУИТ не требуется

1	2	3	4	5	6	7	8	9	10
2	2	Пожарно-спасательная часть	Планируемый к размещению	Расчётный срок	письмо ГУ Гражданской защиты Московской области от 08.08.2023 № 37Исх-1680	Шаховская	с. Степанково	2	установление ЗОУИТ не требуется
3	3	Пожарно-спасательная часть	Планируемый к размещению	Расчётный срок	письмо ГУ Гражданской защиты Московской области от 08.08.2023 № 37Исх-1680	Балашиха	мкр. Авиаторов	6	установление ЗОУИТ не требуется
4	4	Пожарно-спасательная часть	Планируемый к размещению	Расчётный срок	письмо ГУ Гражданской защиты Московской области от 08.08.2023 № 37Исх-1680	Серебряные Пруды	г. Серебряные Пруды	7	установление ЗОУИТ не требуется
5	5	Пожарно-спасательная часть	Планируемый к размещению	Расчётный срок	письмо ГУ Гражданской защиты Московской области от 08.08.2023 № 37Исх-1680	Подольск	мкр. Львовский	3	установление ЗОУИТ не требуется
6	6	Пожарно-спасательная часть	Планируемый к размещению	Расчётный срок	письмо ГУ Гражданской защиты Московской области от 08.08.2023 № 37Исх-1680	Раменский	с. Новохаритоново	6	установление ЗОУИТ не требуется

1	2	3	4	5	6	7	8	9	10
7	7	Пожарно-спасательная часть	Планируемый к размещению	Расчётный срок	письмо ГУ Гражданской защиты Московской области от 08.08.2023 № 37Исх-1680	Клин	г. Высоковск	6	установление ЗОУИТ не требуется
8	8	Пожарно-спасательная часть	Планируемый к размещению	Расчётный срок	письмо ГУ Гражданской защиты Московской области от 08.08.2023 № 37Исх-1680	Волоколамский	с. Осташево	2	установление ЗОУИТ не требуется
9	9	Пожарно-спасательная часть	Планируемый к размещению	Расчётный срок	письмо ГУ Гражданской защиты Московской области от 08.08.2023 № 37Исх-1680	Орехово-Зуевский	д. Губино	3	установление ЗОУИТ не требуется
10	10	Пожарно-спасательная часть	Планируемый к размещению	Расчётный срок	письмо ГУ Гражданской защиты Московской области от 08.08.2023 № 37Исх-1680	Солнечногорск	п. Поварово	2	установление ЗОУИТ не требуется
11	11	Пожарно-спасательная часть	Планируемый к размещению	Расчётный срок	письмо ГУ Гражданской защиты Московской области от 08.08.2023 № 37Исх-1680	Истра	г. Дедовск	6	установление ЗОУИТ не требуется

1	2	3	4	5	6	7	8	9	10
12	12	Пожарно-спасательная часть	Планируемый к размещению	Расчётный срок	письмо ГУ Гражданской защиты Московской области от 08.08.2023 № 37Исх-1680	Ступино	г. Ступино	2	установление ЗОУИТ не требуется
13	13	Пожарно-спасательная часть	Планируемый к размещению	Расчётный срок	письмо ГУ Гражданской защиты Московской области от 08.08.2023 № 37Исх-1680	Ступино	д. Петрово	2	установление ЗОУИТ не требуется
14	14	Пожарно-спасательная часть	Планируемый к размещению	Расчётный срок	письмо ГУ Гражданской защиты Московской области от 08.08.2023 № 37Исх-1680	Сергиево-Посадский	п. Хотьково	6	установление ЗОУИТ не требуется
15	15	Пожарно-спасательная часть	Планируемый к размещению	Расчётный срок	письмо ГУ Гражданской защиты Московской области от 08.08.2023 № 37Исх-1680	Талдомский	п. Вербилки	2	установление ЗОУИТ не требуется
16	16	Пожарно-спасательная часть	Планируемый к размещению	Расчётный срок	письмо ГУ Гражданской защиты Московской области от 08.08.2023 № 37Исх-1680	Луховицы	г. Луховицы	7	установление ЗОУИТ не требуется

1	2	3	4	5	6	7	8	9	10
17	17	Пожарно-спасательная часть	Планируемый к размещению	Расчётный срок	письмо ГУ Гражданской защиты Московской области от 08.08.2023 № 37Исх-1680	Зарайск	г. Зарайск	4	установление ЗОУИТ не требуется
18	18	Пожарно-спасательная часть	Планируемый к размещению	Расчётный срок	письмо ГУ Гражданской защиты Московской области от 08.08.2023 № 37Исх-1680	Коломна	п. Радужный	3	установление ЗОУИТ не требуется
19	19	Пожарно-спасательная часть	Планируемый к размещению	Расчётный срок	письмо ГУ Гражданской защиты Московской области от 08.08.2023 № 37Исх-1680	Шагура	п. Бакшеево	4	установление ЗОУИТ не требуется
20	20	Пожарно-спасательная часть	Планируемый к размещению	Расчётный срок	письмо ГУ Гражданской защиты Московской области от 08.08.2023 № 37Исх-1680	Пушкинский	п. Лесной	2	установление ЗОУИТ не требуется
21	21	Пожарно-спасательная часть	Планируемый к размещению	Расчётный срок	письмо ГУ Гражданской защиты Московской области от 08.08.2023 № 37Исх-1680	Мытищи	д. Прогасово	2	установление ЗОУИТ не требуется

1	2	3	4	5	6	7	8	9	10
22	22	Пожарно-спасательная часть	Планируемый к размещению	Расчётный срок	письмо ГУ Гражданской защиты Московской области от 08.08.2023 № 37Исх-1680	Талдомский	д. Ермолино	2	установление ЗОУИТ не требуется
23	23	Пожарно-спасательная часть	Планируемый к размещению	Расчётный срок	письмо ГУ Гражданской защиты Московской области от 08.08.2023 № 37Исх-1680	Клин	п. Зубово	2	установление ЗОУИТ не требуется
24	24	Пожарно-спасательная часть	Планируемый к размещению	Расчётный срок	письмо ГУ Гражданской защиты Московской области от 08.08.2023 № 37Исх-1680	Луховицы	п. Ловцы	4	установление ЗОУИТ не требуется
25	25	Пожарно-спасательная часть	Планируемый к размещению	Расчётный срок	письмо ГУ Гражданской защиты Московской области от 08.08.2023 № 37Исх-1680	Балашиха	г. Балашиха	6	установление ЗОУИТ не требуется
26	26	Пожарно-спасательная часть	Планируемый к размещению	Расчётный срок	письмо ГУ Гражданской защиты Московской области от 08.08.2023 № 37Исх-1680	Коломна	г. Озеры	6	установление ЗОУИТ не требуется

1	2	3	4	5	6	7	8	9	10
27	27	Пожарно-спасательная часть	Планируемый к размещению	Расчётный срок	письмо ГУ Гражданской защиты Московской области от 08.08.2023 № 37Исх-1680	Орехово-Зуевский	д. Савинская	3	установление ЗОУИГ не требуется
28	28	Пожарно-спасательная часть	Планируемый к размещению	Расчётный срок	письмо ГУ Гражданской защиты Московской области от 08.08.2023 № 37Исх-1680	Волоколамский	с. Теряево	2	установление ЗОУИГ не требуется
29	29	Пожарно-спасательная часть	Планируемый к размещению	Расчётный срок	письмо ГУ Гражданской защиты Московской области от 08.08.2023 № 37Исх-1680	Талдомский	г. Талдом	6	установление ЗОУИГ не требуется
30	30	Пожарно-спасательная часть	Планируемый к размещению	Расчётный срок	письмо ГУ Гражданской защиты Московской области от 08.08.2023 № 37Исх-1680	Шагура	г. Рошаль	9	установление ЗОУИГ не требуется
31	31	Пожарно-спасательная часть	Планируемый к размещению	Расчётный срок	письмо ГУ Гражданской защиты Московской области от 08.08.2023 № 37Исх-1680	Красногорск	г. Красногорск	6	установление ЗОУИГ не требуется

1	2	3	4	5	6	7	8	9	10
32	32	Пожарно-спасательная часть	Планируемый к размещению	Расчётный срок	письмо ГУ Гражданской защиты Московской области от 08.08.2023 № 37Исх-1680	Сергиево-Посадский	с. Бужаниново	6	установление ЗОУИТ не требуется
33	33	Пожарно-спасательная часть	Планируемый к размещению	Расчётный срок	письмо ГУ Гражданской защиты Московской области от 08.08.2023 № 37Исх-1680	Коломна	г. Коломна	4	установление ЗОУИТ не требуется
34	34	Пожарно-спасательная часть	Планируемый к размещению	Расчётный срок	письмо ГУ Гражданской защиты Московской области от 08.08.2023 № 37Исх-1680	Одинцовский	р.п. Новомивановское	4	установление ЗОУИТ не требуется
35	35	Пожарно-спасательная часть	Планируемый к размещению	Расчётный срок	письмо ГУ Гражданской защиты Московской области от 08.08.2023 № 37Исх-1680	Кашира	г. Кашира	4	установление ЗОУИТ не требуется
36	36	Пожарно-спасательная часть	Планируемый к размещению	Расчётный срок	письмо ГУ Гражданской защиты Московской области от 08.08.2023 № 37Исх-1680	Балашиха	г. Балашиха	3	установление ЗОУИТ не требуется

1	2	3	4	5	6	7	8	9	10
37	37	Пожарно-спасательная часть	Планируемый к размещению	Расчётный срок	письмо ГУ Гражданской защиты Московской области от 08.08.2023 № 37Исх-1680	Чехов	с. Новоселки	6	установление ЗОУИТ не требуется

2.5.2 Для формирования новых пожарно-спасательных подразделений ГКУ МО «Мособлпожспас» с целью прикрытия территорий Московской области

№ п/п	Номер на карте	Наименование	Статус (планируемый к размещению, планируемый к реконструкции)	Срок реализации, год	Основание для размещения	Муниципальное образование	Местоположение	Емкость, машино-мест	Характеристика зоны с особыми условиями использования территории (ЗОУИТ)
1	2	3	4	5	6	7	8	9	10
1	38	Пожарно-спасательная часть	Планируемый к размещению	Расчётный срок	письмо ГУ Гражданской защиты Московской области от 08.08.2023 № 37Исх-1680	Ленинский	р.п. Дрожжино	6	установление ЗОУИТ не требуется
2	39	Пожарно-спасательная часть	Планируемый к размещению	Расчётный срок	письмо ГУ Гражданской защиты Московской области от 08.08.2023 № 37Исх-1680	Люберцы	г. Люберцы	4	установление ЗОУИТ не требуется

1	2	3	4	5	6	7	8	9	10
3	40	Пожарно-спасательная часть	Планируемый к размещению	Расчётный срок	письмо ГУ Гражданской защиты Московской области от 08.08.2023 № 37Исх-1680	Истра	с. Онуфриево	2	установление ЗОУИТ не требуется
4	41	Пожарно-спасательная часть	Планируемый к размещению	Расчётный срок	письмо ГУ Гражданской защиты Московской области от 08.08.2023 № 37Исх-1680	Щелково	п. Монино	6	установление ЗОУИТ не требуется
5	42	Пожарно-спасательная часть	Планируемый к размещению	Расчётный срок	письмо ГУ Гражданской защиты Московской области от 08.08.2023 № 37Исх-1680	Котельники	г. Котельники	4	установление ЗОУИТ не требуется
6	43	Пожарно-спасательная часть	Планируемый к размещению	Расчётный срок	письмо ГУ Гражданской защиты Московской области от 08.08.2023 № 37Исх-1680	Истра	д. Бужарово	2	установление ЗОУИТ не требуется
7	44	Пожарно-спасательная часть	Планируемый к размещению	Расчётный срок	письмо ГУ Гражданской защиты Московской области от 08.08.2023 № 37Исх-1680	Балашиха	г. Балашиха	6	установление ЗОУИТ не требуется

1	2	3	4	5	6	7	8	9	10
8	45	Пожарно-спасательная часть	Планируемый к размещению	Расчётный срок	письмо ГУ Гражданской защиты Московской области от 08.08.2023 № 37Исх-1680	Воскресенск	г. Воскресенск	4	установление ЗОУИТ не требуется
9	46	Пожарно-спасательная часть	Планируемый к размещению	Расчётный срок	письмо ГУ Гражданской защиты Московской области от 08.08.2023 № 37Исх-1680	Солнечногорск	д. Хоругвино	2	установление ЗОУИТ не требуется
10	47	Пожарно-спасательная часть	Планируемый к размещению	Расчётный срок	письмо ГУ Гражданской защиты Московской области от 08.08.2023 № 37Исх-1680	Можайский	с. Семеновское	2	установление ЗОУИТ не требуется
11	48	Пожарно-спасательная часть	Планируемый к размещению	Расчётный срок	письмо ГУ Гражданской защиты Московской области от 08.08.2023 № 37Исх-1680	Коломна	с. Сосновка	2	установление ЗОУИТ не требуется
12	49	Пожарно-спасательная часть	Планируемый к размещению	Расчётный срок	письмо ГУ Гражданской защиты Московской области от 08.08.2023 № 37Исх-1680	Ступино	д. Госконюшня	2	установление ЗОУИТ не требуется

1	2	3	4	5	6	7	8	9	10
13	50	Пожарно-спасательная часть	Планируемый к размещению	Расчётный срок	письмо ГУ Гражданской защиты Московской области от 08.08.2023 № 37Исх-1680	Рузский	п. Дорохово	2	установление ЗОУИТ не требуется
14	51	Пожарно-спасательная часть	Планируемый к размещению	Расчётный срок	письмо ГУ Гражданской защиты Московской области от 08.08.2023 № 37Исх-1680	Наро-Фоминский	с. Каменское	2	установление ЗОУИТ не требуется
15	52	Пожарно-спасательная часть	Планируемый к размещению	Расчётный срок	письмо ГУ Гражданской защиты Московской области от 08.08.2023 № 37Исх-1680	Серпухов	д. Арнеево	2	установление ЗОУИТ не требуется
16	53	Пожарно-спасательная часть	Планируемый к размещению	Расчётный срок	письмо ГУ Гражданской защиты Московской области от 08.08.2023 № 37Исх-1680	Сергиево-Посадский	д. Самотовино	2	установление ЗОУИТ не требуется
17	54	Пожарно-спасательная часть	Планируемый к размещению	Расчётный срок	письмо ГУ Гражданской защиты Московской области от 08.08.2023 № 37Исх-1680	Наро-Фоминский	д. Головково	2	установление ЗОУИТ не требуется

1	2	3	4	5	6	7	8	9	10
18	55	Пожарно-спасательная часть	Планируемый к размещению	Расчётный срок	письмо ГУ Гражданской защиты Московской области от 08.08.2023 № 37Исх-1680	Красногорск	г. Красногорск (Павшинская пойма)	6	установление ЗОУИТ не требуется
19	56	Пожарно-спасательная часть	Планируемый к размещению	Расчётный срок	письмо ГУ Гражданской защиты Московской области от 08.08.2023 № 37Исх-1680	Талдомский	с. Николо-Кропотки	2	установление ЗОУИТ не требуется
20	57	Пожарно-спасательная часть	Планируемый к размещению	Расчётный срок	письмо ГУ Гражданской защиты Московской области от 08.08.2023 № 37Исх-1680	Дмитровский	п. Мельчевка	2	установление ЗОУИТ не требуется
21	58	Пожарно-спасательная часть	Планируемый к размещению	Расчётный срок	письмо ГУ Гражданской защиты Московской области от 08.08.2023 № 37Исх-1680	Кашира	д. Елькино	2	установление ЗОУИТ не требуется
22	59	Пожарно-спасательная часть	Планируемый к размещению	Расчётный срок	письмо ГУ Гражданской защиты Московской области от 08.08.2023 № 37Исх-1680	Солнечногорск	д. Владычино	2	установление ЗОУИТ не требуется

1	2	3	4	5	6	7	8	9	10
23	60	Пожарно-спасательная часть	Планируемый к размещению	Расчётный срок	письмо ГУ Гражданской защиты Московской области от 08.08.2023 № 37Исх-1680	Можайский	с. Тропарево	2	установление ЗОУИТ не требуется
24	61	Пожарно-спасательная часть	Планируемый к размещению	Расчётный срок	письмо ГУ Гражданской защиты Московской области от 08.08.2023 № 37Исх-1680	Одинцовский	д. Иглово	2	установление ЗОУИТ не требуется
25	62	Пожарно-спасательная часть	Планируемый к размещению	Расчётный срок	письмо ГУ Гражданской защиты Московской области от 08.08.2023 № 37Исх-1680	Подольск	д. Федюково	2	установление ЗОУИТ не требуется
26	63	Пожарно-спасательная часть	Планируемый к размещению	Расчётный срок	письмо ГУ Гражданской защиты Московской области от 08.08.2023 № 37Исх-1680	Одинцовский	с. Ромашково	6	установление ЗОУИТ не требуется

2.6. Планируемые объекты регионального значения в иных областях в соответствии с полномочиями субъектов Российской Федерации

2.6.1. Планируемые объекты регионального значения в сфере водоснабжения на территории Московской области

№ п/п	Наименование	Статус (планируемый к размещению, планируемый к реконструкции)	Срок реализации	В соответствии с программой, генеральным планом или иным документом	Городской округ	Производительность, (тыс.куб. м/сут)	Размер первого пояса зоны санитарной охраны источника водоснабжения	Примечание
1	2	3	4	5	6	7	8	9
1	Система водоснабжения для ГО Фрязино и ГО Щелково, в т.ч. к «НПП «Исток» им. Шокина»	строительство	2023 г.	Подпрограмма III «Объекты теплоснабжения, инженерные коммуникации» государственной программы МО «Развитие инженерной инфраструктуры, энергоэффективности и отрасли обращения с отходами» на 2023-2028 годы (утверждена постановлением Правительства Московской области от 4 октября 2022 г. № 1061/35)	Фрязино – Щелково	70	30 м от стен резервуаров чистой воды и 50 м от водоводов (при отсутствии грунтовых вод 10-20 м)	Система водоводов прокладывается от скважин на месторождении «Воря» вблизи д.Каблуково до ГО Фрязино и ГО Щелково
1.1	ВНС «Каблуково»							
1.2	ВНС «Фрязино»							
1.3	Водовод от ВНС «Каблуково» до ВНС №6							
1.4	Водовод присоединительный до ВНС «Фрязино»							

1	2	3	4	5	6	7	8	9
	ПВНС р.п.Обухово в Богородском городском округе	строительство	2023 г.	Подпрограмма I «Чистая вода» государственной программы МО «Развитие инженерной инфраструктуры, энергоэффективности и отрасли обращения с отходами» на 2023-2028 годы (утверждена постановлением Правительства Московской области от 4 октября 2022 г. № 1061/35)	Бородский	2,0	30 м от стен резервуаров чистой воды	Размер первого пояса зоны санитарной охраны источника водоснабжения устанавливается СанПиН 2.1.4.1110-02
	Водовод к ГО Лыткарино	строительство	2026г.	Подпрограмма I «Чистая вода» государственной программы МО «Развитие инженерной инфраструктуры, энергоэффективности и отрасли обращения с отходами» на 2023-2028 годы (утверждена постановлением Правительства Московской области от 4 октября 2022 г. № 1061/35)	Дзержинский - Лыткарино		50 м (при отсутствии грунтовых вод 10-20 м)	Размер зоны санитарной охраны водоводов устанавливается СанПиН 2.1.4.1110-02. Диаметр 350-500 мм, 8,0 км
	Водовод к ГО Люберцы	строительство	2024 г.	Подпрограмма I «Чистая вода» государственной программы МО «Развитие инженерной инфраструктуры, энергоэффективности и отрасли обращения с	Люберцы	-	50 м (при отсутствии грунтовых вод 10-20 м)	Размер зоны санитарной охраны водоводов устанавливается (СанПиН 2.1.4.1110-02).

1	2	3	4	5	6	7	8	9
				отходами» на 2023-2028 годы (утверждена постановлением Правительства Московской области от 4 октября 2022 г. № 1061/35)				Диаметр 2x500 мм, 4,2 км

Перечень сокращений:
ВНС – водопроводные насосные станции.

2.6.2. Планируемые объекты регионального значения в сфере водоотведения на территории Московской области

№ п/п	Наименование	Статус (планируемый к размещению, планируемый к реконструкции)	Срок реализации	В соответствии с программой, генеральным планом или иным документом	Городской округ	Производительность, тыс.куб.м/сут.	Размер санитарно-защитной зоны, м	Примечание
1	2	3	4	5	6	7	8	9
1	КОС ГО Павлово-Посадский	реконструкция	2027 г.	Подпрограмма II «Системы водоотведения» государственной программы МО «Развитие инженерной инфраструктуры, энергоэффективности и отрасли обращения с отходами» на 2023-2028 годы (утверждена постановлением Правительства Московской области от 4 октября 2022г. №1061/35)	Павлово-Посадский	60,0	500	Размер санитарно-защитной зоны устанавливается (СанПиН 2.2.1/2.1.1.1200-03)

1	2	3	4	5	6	7	8	9
2	КОС ГО Щелково	реконструкция	2024 г.	Подпрограмма II «Системы водоотведения» государственной программы МО «Развитие инженерной инфраструктуры, энергоэффективности и отрасли обращения с отходами» на 2023-2028 годы (утверждена постановлением Правительства Московской области от 4 октября 2022 г. № 1061/35)	Щелково	400,0	500	Размер санитарно-защитной зоны устанавливается (СанПиН 2.2.1/2.1.1.1200-03)
3	Участок левой ветки канализационного коллектора Егорьевск - Воскресенск от ГКНС кз-11	реконструкция	2024 г.	Подпрограмма II «Системы водоотведения» государственной программы МО «Развитие инженерной инфраструктуры, энергоэффективности и отрасли обращения с отходами» на 2023-2028 годы (утверждена постановлением Правительства Московской области от 4 октября 2022 г. № 1061/35)	Егорьевск Воскресенск	-	-	установление санитарно-защитной зоны не требуется. Диаметр 900 мм, протяженность 14,029 км

1	2	3	4	5	6	7	8	9
4	Канализационные коллекторы от ГКНС г. Видное до точки подключения к системе водоотведения АО «Мосводоканал»	реконструкция	2025 г.	Подпрограмма II «Системы водоотведения» государственной программы МО «Развитие инженерной инфраструктуры, энергоэффективности и отрасли обращения с отходами» на 2023-2028 годы (утверждена постановлением Правительства Московской области от 4 октября 2022 г. № 1061/35)	Ленинский	-	-	установление санитарно-защитной зоны не требуется. Протяженность 0,291 км
5	Напорный коллектор водоотведения КНС «Ильинские луга» ГО Красногорск – ОС «Лайково», Одинцовский ГО	строительство	2025 г.	Поручение Вице-губернатора Московской области от 20.08.2021 № ПС-209	Красногорск	-	-	установление санитарно-защитной зоны не требуется. Диаметр 2х800 мм, протяженность 16,7 км

Перечень сокращений:

КНС – канализационная насосная станция;

КОС – комплексные очистные сооружения.

2.6.3. Планируемые объекты регионального значения в области газоснабжения

Номер на карте	Наименование	Статус (планируемый к размещению, планируемый к реконструкции)	Срок реализации	В соответствии с программой или иным документом	Городской округ	Протяженность км	Диаметр мм	Давление МПа	Характеристика зоны с особыми условиями использования территории (ЗООИТ)
1	2	3	4	5	6	7	8	9	10
1	Газопровод высокого давления распределительный КРП-20 - ГРПБ Апрелевка	строительство	2025	Схема территориального планирования Российской Федерации в области федерального транспорта (в части трубопроводного транспорта), с изменениями на 24.08.2022 г.	Наро-Фоминский, г. Москва	1,52	-	1,2	ЗООИТ устанавливается в размере 2 м от оси газопровода (постановление Правительства РФ от 20.11.2000 № 878) ⁴
2	Газопровод распределительный высокого давления ГРС Наро-Фоминск - н.п. Шеломово (г. Москва)	строительство	2030	Генеральная схема газоснабжения Московской области на период до 2030 года	Наро-Фоминский, г. Москва	10,81	377	0,6	ЗООИТ устанавливается в размере 2 м от оси газопровода (постановление Правительства РФ от 20.11.2000 № 878)

⁴ Постановление Правительства Российской Федерации от 20.11.2000 № 878 «Об утверждении Правил охраны газораспределительных сетей».

1	2	3	4	5	6	7	8	9	10
	Газопровод высокого давления 1 категории в районе н.п. Ромашково (Закольцовка газопроводов высокого давления 1 категории, идущих от КРП-14 и КГМ)	строительство	2030	Генеральная схема газоснабжения Московской области на период до 2030 года	Одинцовский, г. Москва	3,57	530	1,2	ЗОУИТ устанавливается в размере 2 м от оси газопровода (постановление Правительства РФ от 20.11.2000 № 878)
4	Газопровод высокого давления 2 категории диаметра 219 мм на 325 мм от ГГРП «Победа Труда» (КГМ) до н.п. Отрядное (перекладка)	реконструкция	2030	Генеральная схема газоснабжения Московской области на период до 2030 года	Красногорск, г. Москва	3,49	219	0,6	ЗОУИТ устанавливается в размере 2 м от оси газопровода (постановление Правительства РФ от 20.11.2000 № 878)
5	Газопровод высокого давления 2 категории от г. Дедовск до н.п. Козино	строительство	2030	Генеральная схема газоснабжения Московской области на период до 2030 года	Истра, Солнечногорск	3,8	426	0,6	ЗОУИТ устанавливается в размере 2 м от оси газопровода (постановление Правительства РФ от 20.11.2000 № 878)
6	Газопровод высокого давления к д. Денково и п. Лесодолгоруково городской округ Истра Московской области	строительство	2024	Совместная инвестиционная программа ПАО «Газпром» и Правительства Московской области:	Истра, Волоколамский	7,0	-	1,2	ЗОУИТ устанавливается в размере 2 м от оси газопровода (постановление Правительства РФ от 20.11.2000 № 878)

1	2	3	4	5	6	7	8	9	10
				«Программа развития газоснабжения и газификации Московской области на период 2021-2025 годы»					№ 878)
7	Газопровод-связка высокого давления д. Устиново – д. Пречистое - Нудоль (ГРС «Нудоль» - ГРС «Глебово»)	строительство	2023	План мероприятий АО «Мособлгаз» по строительству и реконструкции газопроводов	Истра, Клин	13,0	-	1,2	ЗОУИТ устанавливается в размере 2 м от оси газопровода (постановление Правительства РФ от 20.11.2000 № 878)
8	Газопровод-связка высокого давления с. Никольское Рузского городского округа – с. Онуфриево сельского поселения Онуфриевское городского округа Истра (ГРС «Пагубино» – ГРС «Глебово»)	строительство	2025	План мероприятий АО «Мособлгаз» по строительству и реконструкции газопроводов	Рузский, Истра	16,0	-	1,2	ЗОУИТ устанавливается в размере 2 м от оси газопровода (постановление Правительства РФ от 20.11.2000 № 878)
9	Газификация высокого давления д. Боково с последующей газификацией	строительство	2023	Программа Правительства Московской области «Развитие газификации в	Богородский, Лосино-Петровский	6,5	-	0,6	ЗОУИТ устанавливается в размере 2 м от оси газопровода (постановление

1	2	3	4	5	6	7	8	9	10
				Московской области до 2030 года»					Правительства РФ от 20.11.2000 № 878)
10	Газопровод высокого давления 2 категории от ГГРП «Косино» до ГРП № 85 (перекладка)	реконструкция	2030	Генеральная схема газоснабжения Московской области на период до 2030 года	Люберцы, г. Москва	0,25	219	0,6	ЗООИТ устанавливается в размере 2 м от оси газопровода (постановление Правительства РФ от 20.11.2000 № 878)
11	Газопровод-связка от выходных сетей ГРС г. Домодедово к н.п. Бол. Брянцево	строительство	2023	Региональная программа газификации жилищно-коммунального хозяйства, промышленных и иных организаций Московской области на период 2020 – 2024 годов	Подольск, Домодедово	2,59	-	1,2	ЗООИТ устанавливается в размере 2 м от оси газопровода (постановление Правительства РФ от 20.11.2000 № 878)
12	Газопровод высокого давления 2 категории параллельно существующему газопроводу 325 мм (далее – 219 мм) от точки врезки севернее н.п. Никулино до точки врезки на	строительство	2030	Генеральная схема газоснабжения Московской области на период до 2030 года	Подольск, г. Москва	1,58	315	0,6	ЗООИТ устанавливается в размере 2 м от оси газопровода (постановление Правительства РФ от 20.11.2000 № 878)

1	2	3	4	5	6	7	8	9	10
	севере н.п. Чегодаево								
13	Газопровод высокого давления 2 категории параллельно существующему газопроводу диаметра 219 мм от точки врезки севернее н.п. Никулино до точки врезки на ТЛЩ «Курилово» и ТЛЩ «Русино»	строительство	2030	Генеральная схема газоснабжения Московской области на период до 2030 года	Подольск, г. Москва	0,29	315	0,6	ЗОУИТ устанавливается в размере 2 м от оси газопровода (постановление Правительства РФ от 20.11.2000 № 878)
14	Газопровод распределительный высокого давления н.п. Дубровка - н.п. Терехунь	строительство	2030	Генеральная схема газоснабжения Московской области на период до 2030 года	Серпухов, Чехов	2,98	108	1,2	ЗОУИТ устанавливается в размере 2 м от оси газопровода (постановление Правительства РФ от 20.11.2000 № 878)
15	Газопровод распределительный от КРП-21 до границы ТиНАО г. Москвы	строительство	2025	Совместная инвестиционная программа ПАО «Газпром» и Правительства Московской области: «Программа развития газоснабжения и газификации Московской	Чехов, г. Москва	16,906	1200	1,2	ЗОУИТ устанавливается в размере 2 м от оси газопровода (постановление Правительства РФ от 20.11.2000 № 878)

1	2	3	4	5	6	7	8	9	10
				области на период 2021-2025 годы»					
16	Газопровод высокого давления к д. Мерлеево сельского поселения Стремилновское с последующей газификацией	строительство	2026	Программа Правительства Московской области «Развитие газификации в Московской области до 2030 года»	Серпухов, Чехов	29,0	-	1,2	ЗОУИТ устанавливается в размере 2 м от оси газопровода (постановление Правительства РФ от 20.11.2000 № 878)
17	Газопровод-связка высокого давления г. Королёв городского округа Королёв – г. Ивантеевка городского округа Пушкинский	строительство	2030	Программа Правительства Московской области «Развитие газификации в Московской области до 2030 года»	Королёв, Пушкинский	8,5	-	0,6	ЗОУИТ устанавливается в размере 2 м от оси газопровода (постановление Правительства РФ от 20.11.2000 № 878)
18	Распределительный газопровод от ГРС «Дмитров-2» до существующих сетей газораспределения, подключенных к ГРС «Дмитров» и ГРС «Якоть» в Дмитровском городском округе Московской области	строительство	2024	Совместная инвестиционная программа ПАО «Газпром» и Правительства Московской области: «Программа развития газоснабжения и газификации Московской области на	Дмитровский	8,0	-	1,2	ЗОУИТ устанавливается в размере 2 м от оси газопровода (постановление Правительства РФ от 20.11.2000 № 878)

1	2	3	4	5	6	7	8	9	10
				период 2021-2025 годы»					
19	Распределительный газопровод от ГРС «Дубна» в Талдомском городском округе Московской области до существующих сетей АО «Мособлгаз» в городском округе Дубна Московской области	строительство	2023	Совместная инвестиционная программа ПАО «Газпром» и Правительства Московской области: «Программа развития газоснабжения и газификации Московской области на период 2021-2025 годы»	Дубна, Талдомский	4,0	-	0,6	ЗОУИТ устанавливается в размере 2 м от оси газопровода (постановление Правительства РФ от 20.11.2000 № 878)
20	Распределительный газопровод от новой ГРС «Монино» до существующих сетей газораспределения, подключенных к ГРС «Монино» в городском округе Щелково Московской области	строительство	2024	Совместная инвестиционная программа ПАО «Газпром» и Правительства Московской области: «Программа развития газоснабжения и газификации Московской области на период 2021-2025 годы»	Щёлково	2,0	-	1,2	ЗОУИТ устанавливается в размере 2 м от оси газопровода (постановление Правительства РФ от 20.11.2000 № 878)
21	Распределительный газопровод от ГРС «Пушкино» до ГРП	строительство	2024	Совместная инвестиционная программа ПАО	Пушкинский	9,0	-	1,2	ЗОУИТ устанавливается в размере 2 м от

1	2	3	4	5	6	7	8	9	10
	«Пушкино» участок 1 в Городском округе Пушкинский Московской области			«Газпром» и Правительства Московской области: «Программа развития газоснабжения и газификации Московской области на период 2021-2025 годы»					оси газопровода (постановление Правительства РФ от 20.11.2000 № 878)
22	Распределительный газопровод до ГРП «Лесное» в Городском округе Пушкинский Московской области	строительство	2024	Совместная инвестиционная программа ПАО «Газпром» и Правительства Московской области: «Программа развития газоснабжения и газификации Московской области на период 2021-2025 годы»	Пушкинский	2,0	-	1,2	ЗОУИТ устанавливается в размере 2 м от оси газопровода (постановление Правительства РФ от 20.11.2000 № 878)
23	Распределительный газопровод от ГРС «Пушкино» до ГРП «Пушкино» участок 2 в Городском округе Пушкинский	строительство	2024	Совместная инвестиционная программа ПАО «Газпром» и Правительства Московской области: «Программа	Пушкинский	10,0	-	1,2	ЗОУИТ устанавливается в размере 2 м от оси газопровода (постановление Правительства РФ от 20.11.2000 № 878)

1	2	3	4	5	6	7	8	9	10
	Московской области			развития газоснабжения и газификации Московской области на период 2021-2025 годы»					
24	Газопровод межпоселковый с. Савино - д. Василенцево - д. Знаменская городской округ Егорьевск - д. Деревничи городской округ Орехово-Зуевский Московской области	строительство	2024	Совместная инвестиционная программа ПАО «Газпром» и Правительства Московской области: «Программа развития и газоснабжения и газификации Московской области на период 2021-2025 годы»	Егорьевск, Орехово-Зуевский	17,0	-	1,2	ЗОУИТ устанавливается в размере 2 м от оси газопровода (постановление Правительства РФ от 20.11.2000 № 878)
25	Газопровод межпоселковый д. Тимшино городской округ Егорьевск - с. Дмитровцы - д. Новая - с. Дарищи - д. Шелухино городской округ Коломна Московской области	строительство	2024	Совместная инвестиционная программа ПАО «Газпром» и Правительства Московской области: «Программа развития и газоснабжения и газификации Московской области на	Коломна, Егорьевск	14,0	-	0,6	ЗОУИТ устанавливается в размере 2 м от оси газопровода (постановление Правительства РФ от 20.11.2000 № 878)

1	2	3	4	5	6	7	8	9	10
				период 2021-2025 годы»					
26	Газопровод межпоселковый д. Шаликово, д. Моденово и п. Шаликово городской округ Можайский Московской области	строительство	2024	Совместная инвестиционная программа ПАО «Газпром» и Правительства Московской области: «Программа развития газоснабжения и газификации Московской области на период 2021-2025 годы»	Можайский, Рузский	11,0	-	1,2	ЗОУИТ устанавливается в размере 2 м от оси газопровода (постановление Правительства РФ от 20.11.2000 № 878)
27	Газопровод межпоселковый к д. Тараканово	строительство	2025	Совместная инвестиционная программа ПАО «Газпром» и Правительства Московской области: «Программа развития газоснабжения и газификации Московской области на период 2021-2025 годы»	Солнечногорск, Дмитровский	7,0	-	1,2	ЗОУИТ устанавливается в размере 2 м от оси газопровода (постановление Правительства РФ от 20.11.2000 № 878)
28	Газопровод-связка ГРС «Жуково» – ГРС «Раменское»	строительство	2024	Программа Правительства Московской	Раменский, Жуковский	15,0	400	1,2	ЗОУИТ устанавливается в размере 2 м от

1	2	3	4	5	6	7	8	9	10
				области «Развитие газификации в Московской области до 2030 года»					оси газопровода (постановление Правительства РФ от 20.11.2000 № 878)
29	Газопровод–связка высокого давления д. Голубое – д. Талицы (ГРС «Андреевка» – ГРС «Снегири»)	строительство	2023	Региональная программа газификации жилищно- коммунального хозяйства, промышленных и иных организаций Московской области на период 2020-2024 годов	Истра, Солнечногорск	18,0	-	0,6	ЗОУИТ устанавливается в размере 2 м от оси газопровода (постановление Правительства РФ от 20.11.2000 № 878)
30	Газопровод распределительный высокого давления от ГРС «Сходня» №10/4 до ГРП «Москвич»	реконструкция	2023	Региональная программа газификации жилищно- коммунального хозяйства, промышленных и иных организаций Московской области на период 2020-2024 годов	Химки, г. Москва	7,68	426	1,2	ЗОУИТ устанавливается в размере 2 м от оси газопровода (постановление Правительства РФ от 20.11.2000 № 878)
31	Газопровод высокого давления 2 категории в	реконструкция	2030	Генеральная схема газоснабжения	Одинцовский, (ЗАТО) Власиха	3,86	159	0,6	ЗОУИТ устанавливается в размере 2 м от

1	2	3	4	5	6	7	8	9	10
	районе н.п. Дубки (перекладка)			Московской области на период до 2030 года					оси газопровода (постановление Правительства РФ от 20.11.2000 № 878)
32	Газопровод высокого давления 2 категории ГРС Шаховская - ГРС Львовский (закольцовка)	строительство	2030	Генеральная схема газоснабжения Московской области на период до 2030 года	Шаховская, Волоколамский	7,76	160	0,6	ЗОУИТ устанавливается в размере 2 м от оси газопровода (постановление Правительства РФ от 20.11.2000 № 878)
33	Газопровод распределительный высокого давления к н.п. Дрызлово (г.о. Шаховская)	строительство	2030	Генеральная схема газоснабжения Московской области на период до 2030 года	Лотошино, Шаховская	1,5	219	1,2	ЗОУИТ устанавливается в размере 2 м от оси газопровода (постановление Правительства РФ от 20.11.2000 № 878)
34	Газопровод распределительный высокого давления н.п. Курьяново - н.п. Назарьево	строительство	2030	Генеральная схема газоснабжения Московской области на период до 2030 года	Шаховская, Волоколамский	3,79	160	0,6	ЗОУИТ устанавливается в размере 2 м от оси газопровода (постановление Правительства РФ от 20.11.2000 № 878)
35	Газопровод распределительный высокого давления н.п. Красная Гора - н.п. Козлово	строительство	2030	Генеральная схема газоснабжения Московской области на	Шаховская, Волоколамский	1,27	110	0,6	ЗОУИТ устанавливается в размере 2 м от оси газопровода (постановление

1	2	3	4	5	6	7	8	9	10
				период до 2030 года					Правительства РФ от 20.11.2000 № 878)
36	Газопровод распределительный высокого давления к н.п. Ерденьово (г.о. Рузский)	строительство	2030	Генеральная схема газоснабжения Московской области на период до 2030 года	Можайский, Рузский	2,68	110	0,6	ЗООИТ устанавливается в размере 2 м от оси газопровода (постановление Правительства РФ от 20.11.2000 № 878)
37	Газопровод распределительный высокого давления н.п. Дорохово - н.п. Хомяки, н.п. Капань	строительство	2030	Генеральная схема газоснабжения Московской области на период до 2030 года	Одинцовский, Рузский	5,22	159	1,2	ЗООИТ устанавливается в размере 2 м от оси газопровода (постановление Правительства РФ от 20.11.2000 № 878)
38	Газопровод распределительный высокого давления КРП-20 - ГРПБ Селятино	строительство	2025	Схема территориального планирования Российской Федерации в области федерального транспорта (в части трубопроводного транспорта), с изменениями на 24.08.2022 г.	Наро-Фоминский, Одинцовский, г. Москва	15,39	-	1,2	ЗООИТ устанавливается в размере 2 м от оси газопровода (постановление Правительства РФ от 20.11.2000 № 878)
39	Газопровод высокого давления распределительный	строительство	2025	Схема территориального планирования	Краснознаменск, Одинцовский	2,13	530	1,2	ЗООИТ устанавливается в размере 2 м от

1	2	3	4	5	6	7	8	9	10
	КРП-20 - ГРПБ ПЯ-180 (Голицыно)			Российской Федерации в области федерального транспорта (в части трубопроводного транспорта), с изменениями на 24.08.2022 г.					оси газопровода (постановление Правительства РФ от 20.11.2000 № 878)
40	Газопровод высокого давления 1 категории от ГРС ПЯ-180 (пгт. Голицыно) до врезки на н.п. Жаворонки (перекладка)	реконструкция	2030	Генеральная схема газоснабжения Московской области на период до 2030 года	Краснознаменск, Одинцовский	5,15	325	1,2	ЗОУИТ устанавливается в размере 2 м от оси газопровода (постановление Правительства РФ от 20.11.2000 № 878)
41	Газопровод-связка высокого давления Р_1,2 МПа от выходных сетей ГРС «Домодедово» до выходных сетей ГРС «Сынково»	строительство	2023	Региональная программа газификации жилищно-коммунального хозяйства, промышленных и иных организаций Московской области на период 2020-2024 годов	Подольск, Домодедово	11,0	325	1,2	ЗОУИТ устанавливается в размере 2 м от оси газопровода (постановление Правительства РФ от 20.11.2000 № 878)
42	Газопровод распределительный высокого давления н.п. Филиповичи	строительство	2030	Генеральная схема газоснабжения Московской	Луховицы, Зарайск	2,97	160	0,6	ЗОУИТ устанавливается в размере 2 м от оси газопровода

1	2	3	4	5	6	7	8	9	10
	(г.о. Зарайск) - н.п. Городище			области на период до 2030 года					(постановление Правительства РФ от 20.11.2000 № 878)
43	Газопровод распределительный высокого давления ГРС Бронницы (н.п. Константиново) и проектируемой ГРС Домодедово аэропорт (закольцовка)	строительство	2030	Генеральная схема газоснабжения Московской области на период до 2030 года	Раменский, Домодедово	2,66	325	1,2	ЗОУИТ устанавливается в размере 2 м от оси газопровода (постановление Правительства РФ от 20.11.2000 № 878)
44	Газопровод высокого давления I категории до ГРП № 151 г. Жуковский (перекладка)	реконструкция	2030	Генеральная схема газоснабжения Московской области на период до 2030 года	Жуковский, Раменский	2,83	273	1,2	ЗОУИТ устанавливается в размере 2 м от оси газопровода (постановление Правительства РФ от 20.11.2000 № 878)
45	Газопровод распределительный высокого давления (лулинг либо перекладка) Дн 530 мм к действующему газопроводу 1,2 МПа Дн 219 мм от КРП-16 в сторону Лыткарينو	строительство	2023	Региональная программа газификации жилищно-коммунального хозяйства, промышленных и иных организаций Московской области на период 2020 – 2024 годов	Ленинский, Лыткарينو	10,0	530	1,2	ЗОУИТ устанавливается в размере 2 м от оси газопровода (постановление Правительства РФ от 20.11.2000 № 878)

1	2	3	4	5	6	7	8	9	10
46	Газопровод высокого давления 1 категории от ГГРП «Весна» (перекладка)	реконструкция	2030	Генеральная схема газоснабжения Московской области на период до 2030 года	Котельники, Люберцы	9,24	530	1,2	ЗОУИТ устанавливается в размере 2 м от оси газопровода (постановление Правительства РФ от 20.11.2000 № 878)
47	Газопровод распределительный высокого давления от КРП-15 в сторону н.п. Никифорово	строительство	2023	Региональная программа газификации жилищно-коммунального хозяйства, промышленных и иных организаций Московской области на период 2020 – 2024 годов	Щёлково, Балашиха	10,0	-	1,2	ЗОУИТ устанавливается в размере 2 м от оси газопровода (постановление Правительства РФ от 20.11.2000 № 878)
48	Газопровод высокого давления ГРС 9 Ногинск - н.п. Власово - н.п. Малыгино	строительство	2030	Генеральная схема газоснабжения Московской области на период до 2030 года	Электросталь, Павлово-Посадский	10,37	160	0,6	ЗОУИТ устанавливается в размере 2 м от оси газопровода (постановление Правительства РФ от 20.11.2000 № 878)
49	Газопровод высокого давления к н.п. Субботино	строительство	2030	Генеральная схема газоснабжения Московской области на	Электросталь, Богородский, Павловск	5,19	-	0,6	ЗОУИТ устанавливается в размере 2 м от оси газопровода (постановление

1	2	3	4	5	6	7	8	9	10
				период до 2030 года					Правительства РФ от 20.11.2000 № 878)
50	Газопровод распределительный высокого давления ГРС Середняково - ГРС Полбино (закольцовка)	строительство	2030	Генеральная схема газоснабжения Московской области на период до 2030 года	Шатура, Егорьевск	8,81	219	1,2	ЗООИТ устанавливается в размере 2 м от оси газопровода (постановление Правительства РФ от 20.11.2000 № 878)
51	Газопровод распределительный высокого давления ГРС Новосидоровская и ГРС Егорьевск (закольцовка)	строительство	2030	Генеральная схема газоснабжения Московской области на период до 2030 года	Шатура, Егорьевск	7,91	159	1,2	ЗООИТ устанавливается в размере 2 м от оси газопровода (постановление Правительства РФ от 20.11.2000 № 878)
52	Газопровод высокого давления 2 категории от ГРС Черноголовка (перекладка)	реконструкция	2030	Генеральная схема газоснабжения Московской области на период до 2030 года	Богородский, Черноголовка	3,66	219	0,6	ЗООИТ устанавливается в размере 2 м от оси газопровода (постановление Правительства РФ от 20.11.2000 № 878)
53	Газопровод распределительный высокого давления н.п. Гаврилово - н.п. Дальняя	строительство	2030	Генеральная схема газоснабжения Московской области на период до 2030 года	Богородский, Павлово-Посадский	3,99	225	0,6	ЗООИТ устанавливается в размере 2 м от оси газопровода (постановление Правительства РФ от 20.11.2000 № 878)

1	2	3	4	5	6	7	8	9	10
54	Газопровод распределительный высокого давления н.п. Стромынь - н.п. Стояново - н.п. Беседы	строительство	2030	Генеральная схема газоснабжения Московской области на период до 2030 года	Богородский, Черноголовка	5,84	165	0,6	ЗОУИТ устанавливается в размере 2 м от оси газопровода (постановление Правительства РФ от 20.11.2000 № 878)
55	Газопровод распределительный высокого давления 1 категории ГРС Хотьково - ГРС Икша (закольцовка)	строительство	2030	Генеральная схема газоснабжения Московской области на период до 2030 года	Сергиево-Посадский, Дмитровский	10,34	219	1,2	ЗОУИТ устанавливается в размере 2 м от оси газопровода (постановление Правительства РФ от 20.11.2000 № 878)
56	Газопровод распределительный высокого давления подход к КГМ от нов. площадка КРП-13	строительство	2030	Предложения генерального плана г.Москвы	Солнечногорск, Химки, г. Москва	10,93	1000	1,2	ЗОУИТ устанавливается в размере 2 м от оси газопровода (постановление Правительства РФ от 20.11.2000 № 878)
57	Газопровод распределительный высокого давления подход к КГМ от нов. площадка КРП-13	строительство	2030	Предложения генерального плана г.Москвы	Солнечногорск, Химки, г. Москва	10,93	1000	1,2	ЗОУИТ устанавливается в размере 2 м от оси газопровода (постановление Правительства РФ от 20.11.2000 № 878)
58	Газопровод-связка высокого давления д. Брехово - р.п.	строительство	2023	Региональная программа газификации	Солнечногорск, Красногорск	18,0	-	0,6	ЗОУИТ устанавливается в размере 2 м от

1	2	3	4	5	6	7	8	9	10
	Нахабино (ГРС «Андреевка» - ГРС «Снегири»)			жилищно-коммунального хозяйства, промышленных и иных организаций Московской области на период 2020–2024 годов					оси газопровода (постановление Правительства РФ от 20.11.2000 № 878)
59	Газопровод высокого давления к д. Пречистое сельского поселения Новопетровское с последующей газификацией	строительство	2025	Программа Правительства Московской области «Развитие газификации в Московской области до 2030 года»	Клин, Истра	12,0	-	1,2	ЗОУИТ устанавливается в размере 2 м от оси газопровода (постановление Правительства РФ от 20.11.2000 № 878)
60	Газопровод распределительный высокого давления к н.п. Платунино (г.о. Талдомский)	строительство	2030	Генеральная схема газоснабжения Московской области на период до 2030 года	Дубна, Талдомский	5,38	-	0,6	ЗОУИТ устанавливается в размере 2 м от оси газопровода (постановление Правительства РФ от 20.11.2000 № 878)
61	Газопровод-связка высокого давления с. Никольское сельского поселения Волковское Рузского городского округа	строительство	2025	Программа Правительства Московской области «Развитие газификации в Московской области на период до 2030 года»	Одинцовский, Истра	16,0	273	1,2	ЗОУИТ устанавливается в размере 2 м от оси газопровода (постановление Правительства РФ от 20.11.2000 № 878)

1	2	3	4	5	6	7	8	9	10
	– с. Онуфриево сельского поселения Онуфриевское городского округа Истра (ГРС «Пагубино» – ГРС «Глебово»)			области до 2030 года»					
62	Газопровод от КРП-21 до КРП-16	строительство	2035	Генеральная схема газоснабжения города Москвы на период до 2035 года	Чехов, Подольск, Домодедово, Ленинский	33,926	1200	1,2	ЗОУИТ устанавливается в размере 2 м от оси газопровода (постановление Правительства РФ от 20.11.2000 № 878)
63	Газопровод связка КРП-21 - КРП-10	строительство	2030	Генеральная схема газоснабжения города Москвы на период до 2035 года	Чехов, Подольск, г. Москва	48,42	1200	1,2	ЗОУИТ устанавливается в размере 2 м от оси газопровода (постановление Правительства РФ от 20.11.2000 № 878)
64	Газопровод распределительный от КРП-20 Московской области	строительство	2025	Совместная инвестиционная программа ПАО «Газпром» и Правительства Московской области: «Программа развития газоснабжения и газификации	Одинцовский, Наро-Фоминский	6,846	1000	1,2	ЗОУИТ устанавливается в размере 2 м от оси газопровода (постановление Правительства РФ от 20.11.2000 № 878)

1	2	3	4	5	6	7	8	9	10
				Московской области на период 2021-2025 годы»					
65	Газопровод высокого давления к д. Ивлево городской округ Дмитровский Московской области	строительство	2024	Совместная инвестиционная программа ПАО «Газпром» и Правительства Московской области: «Программа развития газоснабжения и газификации Московской области на период 2021-2025 годы»	Клин, Дмитровский	3,36	-	1,2	ЗООИТ устанавливается в размере 2 м от оси газопровода (постановление Правительства РФ от 20.11.2000 № 878)
66	Реконструкция газопровода-отвода КГМО - КРП-17 со строительством 2-й нитки	реконструкция	2025	Региональная программа газификации жилищно-коммунального хозяйства, промышленных и иных организаций Московской области на период 2020 – 2024 годов	Дмитровский, Мытищи	47,0	-	5,5	Охранная зона устанавливается в размере 25 м от оси магистрального газопровода (Постановление Правительства РФ от 08.09.2017 № 1083). Зона минимальных расстояний устанавливается в соответствии с СП 36.13330.2012 «Магистральные

1	2	3	4	5	6	7	8	9	10
									трубопроводы» таблица 4
67	Узел подключения (крановая группа) и газопровод-отвод к ГРС Архангельское	строительство	2023	Региональная программа газификации жилищно-коммунального хозяйства, промышленных и иных организаций Московской области на период 2020 – 2024 годов	Красногорск (вблизи с. Ильинское и д. Глухово)	-	-	5,5	Охранная зона устанавливается в размере 25 м от оси магистрального газопровода (Постановление Правительства РФ от 08.09.2017 № 1083). Зона минимальных расстояний устанавливается в соответствии с СП 36.13330.2012 «Магистральные трубопроводы» таблица 4
68	Строительство ГО и ГРС Сынково-2 Домодедовского района Московской области	строительство	2024	Региональная программа газификации жилищно-коммунального хозяйства, промышленных и иных организаций Московской области на период 2020 – 2024 годов	Домодедово (вблизи с. Сырково)	0,25		5,5	Охранная зона устанавливается в размере 25 м от оси магистрального газопровода и 100 м от границы территории ГРС (Постановление Правительства РФ от 08.09.2017

1	2	3	4	5	6	7	8	9	10
69	Строительство ГРС «Архангельское-2» с магистральным газопроводом-отводом м Р = 5,5 МПа	строительство	2025	Региональная программа газификации жилищно-коммунального хозяйства, промышленных и иных организаций Московской области на период 2020 – 2024 годов	Красногорск (вблизи с. Ильинское и д. Глухово)	0,3	-	5,5	№ 1083) ⁵ Зона минимальных расстояний устанавливается в соответствии с СП 36.13330.2012 «Магистральные трубопроводы» ⁶ таблица 4, 5. Охранная зона устанавливается в размере 25 м от оси магистрального газопровода и 100 м от границы территории ГРС (Постановление Правительства РФ от 08.09.2017 № 1083). Зона минимальных расстояний устанавливается в соответствии с

⁵ Постановление Правительства Российской Федерации от 08.09.2017 № 1083 (ред. от 15.07.2019) «Об утверждении Правил охраны магистральных газопроводов и о внесении изменений в Положения о представлении в федеральный орган исполнительной власти (его территориальные органы), уполномоченный Правительством Российской Федерации на осуществление государственного кадастрового учета, государственной регистрации прав, ведение Единого государственного реестра недвижимости и предоставление сведений, содержащихся в Едином государственном реестре недвижимости органами исполнительной власти, органами государственной власти субъектов Российской Федерации и органами местного самоуправления дополнительных сведений, воспроизводимых на публичных кадастровых картах»

⁶ «СП 36.13330.2012. Свод правил. Магистральные трубопроводы. Актуализированная редакция СНиП 2.05.06-85*» (утв. Приказом Госстроя от 25.12.2012 № 108/ГС) (ред. от 31.05.2022)

1	2	3	4	5	6	7	8	9	10
70	Строительство газопровода-отвода и КРП-21 Этап 1	строительство	2023	Региональная программа газификации жилищно-коммунального хозяйства, промышленных и иных организаций Московской области на период 2020 – 2024 годов	Чехов (вблизи с. Пешково)	1,0	-	5,5	СП 36.13330.2012 «Магистральные трубопроводы» таблица 4, 5 Охранная зона устанавливается в размере 25 м от оси магистрального газопровода и 100 м от границы территории ГРС (Постановление Правительства РФ от 08.09.2017 № 1083). Зона минимальных расстояний устанавливается в соответствии с СП 36.13330.2012 «Магистральные трубопроводы» таблица 4, 5
71	Техническое перевооружение ГРС 47 Дуброво	реконструкция	2025	Региональная программа газификации жилищно-коммунального хозяйства, промышленных и иных организаций Московской области на	Богородский (вблизи с. Стромьинь)	1,03	-	5,5	Охранная зона устанавливается в размере 25 м от оси магистрального газопровода и 100 м от границы территории ГРС (Постановление Правительства РФ от 08.09.2017

1	2	3	4	5	6	7	8	9	10
72	Строительство ГРС «Дмитров-Якоть» Этап 1 (ГРС Дмитров -2)	строительство	2023	Региональная программа газификации жилищно-коммунального хозяйства, промышленных и иных организаций Московской области на период 2020 – 2024 годов	Дмитровский (вблизи д. Митькино)	1,55	-	5,5	№ 1083). Зона минимальных расстояний устанавливается в соответствии с СП 36.13330.2012 «Магистральные трубопроводы» таблица 4, 5 Охранная зона устанавливается в размере 25 м от оси магистрального газопровода и 100 м от границы территории ГРС (Постановление Правительства РФ от 08.09.2017 № 1083). Зона минимальных расстояний устанавливается в соответствии с СП 36.13330.2012 «Магистральные трубопроводы» таблица 4, 5
73	Реконструкция ГРС Дубна	реконструкция	2023	Региональная программа газификации жилищно-коммунального хозяйства,	Талдомский (вблизи д. Филиппово)	-	-	5,5	Охранная зона устанавливается в размере 25 м от оси магистрального газопровода и

1	2	3	4	5	6	7	8	9	10
				промышленных и иных организаций Московской области на период 2020 – 2024 годов					100 м от границы территории ГРС (Постановление Правительства РФ от 08.09.2017 № 1083). Зона минимальных расстояний устанавливается в соответствии с СП 36.13330.2012 «Магистральные трубопроводы» таблица 4, 5
74	Реконструкция ГРС Глебовская	реконструкция	2024	Региональная программа газификации жилищно- коммунального хозяйства, промышленных и иных организаций Московской области на период 2020 – 2024 годов	Истра (вблизи д. Горки)	-	-	5,5	Охранная зона устанавливается в размере 25 м от оси магистрального газопровода и 100 м от границы территории ГРС (Постановление Правительства РФ от 08.09.2017 № 1083). Зона минимальных расстояний устанавливается в соответствии с СП 36.13330.2012 «Магистральные трубопроводы» таблица 4, 5

1	2	3	4	5	6	7	8	9	10
75	Реконструкция ГРС Павловская Слобода	реконструкция	2025	Региональная программа газификации жилищно-коммунального хозяйства, промышленных и иных организаций Московской области на период 2020 – 2024 годов	Истра (вблизи с. Павловская Слобода)	-	-	5,5	Охранная зона устанавливается в размере 25 м от оси магистрального газопровода и 100 м от границы территории ГРС (Постановление Правительства РФ от 08.09.2017 № 1083). Зона минимальных расстояний устанавливается в соответствии с СП 36.13330.2012 «Магистральные трубопроводы» таблица 4, 5
76	Техническое перевооружение ГРС Снегири	реконструкция	2024	Региональная программа газификации жилищно-коммунального хозяйства, промышленных и иных организаций Московской области на период 2020 – 2024 годов	Истра (вблизи д. Талицы)	-	-	5,5	Охранная зона устанавливается в размере 25 м от оси магистрального газопровода и 100 м от границы территории ГРС (Постановление Правительства РФ от 08.09.2017 № 1083). Зона минимальных расстояний устанавливается

1	2	3	4	5	6	7	8	9	10
77	Техническое перевооружение ГРС Возрождение	реконструкция	2023	Региональная программа газификации жилищно-коммунального хозяйства, промышленных и иных организаций Московской области на период 2020 – 2024 годов	Коломна (вблизи п. Возрождение)	-	-	5,5	в соответствии с СП 36.13330.2012 «Магистральные трубопроводы» таблица 4, 5 Охранная зона устанавливается в размере 25 м от оси магистрального газопровода и 100 м от границы территории ГРС (Постановление Правительства РФ от 08.09.2017 № 1083). Зона минимальных расстояний устанавливается в соответствии с СП 36.13330.2012 «Магистральные трубопроводы» таблица 4, 5
78	Реконструкция ГРС Архангельское	реконструкция	2023	Региональная программа газификации жилищно-коммунального хозяйства, промышленных и иных организаций Московской	Красногорск (вблизи с. Ильинское и д. Глухово)	-	-	5,5	Охранная зона устанавливается в размере 25 м от оси магистрального газопровода и 100 м от границы территории ГРС (Постановление Правительства

1	2	3	4	5	6	7	8	9	10
				области на период 2020 – 2024 годов					РФ от 08.09.2017 № 1083). Зона минимальных расстояний устанавливается в соответствии с СП 36.13330.2012 «Магистральные трубопроводы» таблица 4, 5
79	Реконструкция КРП-14 с подводящими газопроводами-отводами	реконструкция	2024	Региональная программа газификации жилищно-коммунального хозяйства, промышленных и иных организаций Московской области на период 2020 – 2024 годов	Красногорск, Одинцовский (вблизи д. Раздоры)	-	-	5,5	Охранная зона устанавливается в размере 25 м от оси магистрального газопровода и 100 м от границы территории ГРС (Постановление Правительства РФ от 08.09.2017 № 1083). Зона минимальных расстояний устанавливается в соответствии с СП 36.13330.2012 «Магистральные трубопроводы» таблица 4, 5
80	Техническое перевооружение ГРС Кутьино	реконструкция	2025	Региональная программа газификации жилищно-коммунального	Подольск (вблизи д. Кутьино)	-	-	5,5	Охранная зона устанавливается в размере 25 м от оси магистрального

1	2	3	4	5	6	7	8	9	10
				хозяйства, промышленных и иных организаций Московской области на период 2020 – 2024 годов					газопровода и 100 м от границы территории ГРС (Постановление Правительства РФ от 08.09.2017 № 1083). Зона минимальных расстояний устанавливается в соответствии с СП 36.13330.2012 «Магистральные трубопроводы» таблица 4, 5
81	Реконструкция ГРС Пушкино	реконструкция	2023	Региональная программа газификации жилищно-коммунального хозяйства, промышленных и иных организаций Московской области на период 2020 – 2024 годов	Пушкинский (вблизи д. Останкино)	-	-	5,5	Охранная зона устанавливается в размере 25 м от оси магистрального газопровода и 100 м от границы территории ГРС (Постановление Правительства РФ от 08.09.2017 № 1083). Зона минимальных расстояний устанавливается в соответствии с СП 36.13330.2012 «Магистральные трубопроводы» таблица 4, 5

1	2	3	4	5	6	7	8	9	10
82	Техническое перевооружение ГРС Авангард	реконструкция	2024	Региональная программа газификации жилищно-коммунального хозяйства, промышленных и иных организаций Московской области на период 2020 – 2024 годов	Серпухов (вблизи п. дома отдачи «Авангард»)	-	-	5,5	Охранная зона устанавливается в размере 25 м от оси магистрального газопровода и 100 м от границы территории ГРС (Постановление Правительства РФ от 08.09.2017 № 1083). Зона минимальных расстояний устанавливается в соответствии с СП 36.13330.2012 «Магистральные трубопроводы» таблица 4, 5
83	Реконструкция ГРС 40 Тимоново	реконструкция	2025	Региональная программа газификации жилищно-коммунального хозяйства, промышленных и иных организаций Московской области на период 2020 – 2024 годов	Солнечногорск (вблизи д. Тимоново)	-	-	5,5	Охранная зона устанавливается в размере 25 м от оси магистрального газопровода и 100 м от границы территории ГРС (Постановление Правительства РФ от 08.09.2017 № 1083). Зона минимальных расстояний устанавливается

1	2	3	4	5	6	7	8	9	10
84	Реконструкция ГРС Михнево	реконструкция	2025	Региональная программа газификации жилищно-коммунального хозяйства, промышленных и иных организаций Московской области на период 2020 – 2024 годов	Ступино (вблизи р.п. Михнево)	-	-	5,5	в соответствии с СП 36.13330.2012 «Магистральные трубопроводы» таблица 4, 5 Охранная зона устанавливается в размере 25 м от оси магистрального газопровода и 100 м от границы территории ГРС (Постановление Правительства РФ от 08.09.2017 № 1083). Зона минимальных расстояний устанавливается в соответствии с СП 36.13330.2012 «Магистральные трубопроводы» таблица 4, 5
85	Реконструкция ГРС Монино	реконструкция	2023	Региональная программа газификации жилищно-коммунального хозяйства, промышленных и иных организаций Московской	Щелково (вблизи г. Лосино-Петровский и р.п. Монино)	-	-	5,5	Охранная зона устанавливается в размере 25 м от оси магистрального газопровода и 100 м от границы территории ГРС (Постановление Правительства

1	2	3	4	5	6	7	8	9	10
				области на период 2020 – 2024 годов					РФ от 08.09.2017 № 1083). Зона минимальных расстояний устанавливается в соответствии с СП 36.13330.2012 «Магистральные трубопроводы» таблица 4, 5

Перечень сокращений:

ГГРП – головной газорегуляторный пункт;

ГРП – газораспределительный пункт;

ГРПБ – газорегуляторный пункт блочный;

ГРС – газораспределительная станция;

КРП – контрольно-распределительный пункт;

КГМ –кольцевой газопровод города Москвы;

КГМО – кольцевой газопровод Московской области.

2.6.4. Планируемые объекты регионального значения в сфере культуры

Номер на карте	Наименование	Статус (планируемый к размещению, планируемый к реконструкции)	Основание для размещения	Городской округ	Местоположение	Емкость (число мест / площадь, (кв.м помещений)
1	2	3	4	5	6	7
1	ГБУК Московской области «Государственный музей-заповедник «Зарайский Кремль»	Планируемый к реконструкции	Программа МО «Строительство объектов социальной инфраструктуры»	Зарайск	г. Зарайск	1524 кв.м
2	ГБУК Московской области Московской области «Звенигородский историко-архитектурный и художественный музей»	Планируемый к реконструкции	Программа МО «Строительство объектов социальной инфраструктуры»	Одинцовский	г. Звенигород	1857,4 кв.м
3	ГАУК Московской области «Серпуховский историко-художественный музей»	Планируемый к реконструкции	Программа МО «Строительство объектов социальной инфраструктуры»	Серпухов	г. Серпухов	2472 кв.м
4	ГАУК Московской области «Государственный историко-литературный музей заповедник А.С. Пушкина»	Планируемый к реконструкции	Программа МО «Строительство объектов социальной инфраструктуры»	Одинцовский	с. Большие Вяземы, д. Захарово	1676,6 кв.м

1	2	3	4	5	6	7
5	ГБУК Московской области Московской области «Сергиево-Посадский государственный историко-художественный музей-заповедник»	Планируемый к реконструкции	Программа МО «Строительство объектов социальной инфраструктуры»	Сергиево-Посадский	г. Сергиев Посад	892 кв.м

2.6.5. Планируемых объекты регионального значения в области социального обслуживания населения Московской области

*Предложение СТП ОПГР МО - в соответствии с расчетами по РНП МО (Местоположение объекта уточняется при разработке генерального плана городского округа, при включении в Госпрограмму и при проведении конкурсных процедур на проектирование и строительство объекта)

Номер на карте	Городской округ	Наименование	Местоположение	Основание
1	2	3	4	5
1	Балашиха	Универсальный комплексный центр социального обслуживания населения (УКЦСОН)	г. Балашиха (жилые микрорайоны)	*
2	Балашиха	Универсальный комплексный центр социального обслуживания населения (УКЦСОН)	г. Балашиха (жилые микрорайоны)	*
3	Балашиха	Универсальный комплексный центр социального обслуживания населения (УКЦСОН)	г. Балашиха (жилые микрорайоны)	*
4	Балашиха	Универсальный комплексный центр социального обслуживания населения (УКЦСОН)	г. Балашиха (жилые микрорайоны)	*
5	Балашиха	Универсальный комплексный центр социального обслуживания населения (УКЦСОН)	г. Балашиха (жилые микрорайоны)	*
6	Балашиха	Универсальный комплексный центр социального обслуживания населения (УКЦСОН)	г. Балашиха (жилые микрорайоны)	*

1	2	3	4	5
7	Балашиха	Универсальный комплексный центр социального обслуживания населения (УКЦСОН)	г. Балашиха (жилые микрорайоны)	*
8	Балашиха	Универсальный комплексный центр социального обслуживания населения (УКЦСОН)	г. Балашиха (жилые микрорайоны)	*
9	Балашиха	Универсальный комплексный центр социального обслуживания населения (УКЦСОН)	г. Балашиха (жилые микрорайоны)	*
10	Балашиха	Универсальный комплексный центр социального обслуживания населения (УКЦСОН)	г. Балашиха (жилые микрорайоны)	*
11	Балашиха	Универсальный комплексный центр социального обслуживания населения (УКЦСОН)	г. Балашиха (жилые микрорайоны)	*
12	Балашиха	Универсальный комплексный центр социального обслуживания населения (УКЦСОН)	г. Балашиха (жилые микрорайоны)	*
28	Балашиха	Универсальный комплексный центр социального обслуживания населения (УКЦСОН)	г. Балашиха (жилые микрорайоны)	*
13	Богородский	Универсальный комплексный центр социального обслуживания населения (УКЦСОН)	г. Ногинск, ул. Аэроклубная	*
14	Богородский	Универсальный комплексный центр социального обслуживания населения (УКЦСОН)	г. Ногинск, ул. Бабушкина	*
15	Богородский	Универсальный комплексный центр социального обслуживания населения (УКЦСОН)	г. Ногинск, ул. Богородская (на территории планируемой индивидуальной жилой застройки)	*
16	Богородский	Универсальный комплексный центр социального обслуживания населения (УКЦСОН)	г. Старая Купавна, ул. Кирова	*
17	Богородский	Универсальный комплексный центр социального обслуживания населения (УКЦСОН)	г. Электроугли, продолжение ул. Школьная	*
18	Богородский	Универсальный комплексный центр социального обслуживания населения (УКЦСОН)	р.п. Обухово, ул. Энтузиастов	*

1	2	3	4	5
19	Власиха	Универсальный комплексный центр социального обслуживания населения (УКЦСОН)	п. Власиха, ул. Маршала Жукова	*
20	Волоколамский	Универсальный комплексный центр социального обслуживания населения (УКЦСОН)	г. Волоколамск, Ново-Солдатский переулок	*
21	Волоколамский	Универсальный комплексный центр социального обслуживания населения (УКЦСОН)	Волоколамский ГО	*
22	Воскресенск	Универсальный комплексный центр социального обслуживания населения (УКЦСОН)	г. Воскресенск	*
23	Воскресенск	Универсальный комплексный центр социального обслуживания населения (УКЦСОН)	с. Конобево	*
24	Воскресенск	Универсальный комплексный центр социального обслуживания населения (УКЦСОН)	г. Белоозерский	*
25	Воскресенск	Универсальный комплексный центр социального обслуживания населения (УКЦСОН)	ГО Воскресенск	*
26	Дзержинский	Универсальный комплексный центр социального обслуживания населения (УКЦСОН)	г. Дзержинский, ул. Доркина	*
27	Дзержинский	Универсальный комплексный центр социального обслуживания населения (УКЦСОН)	ГО Дзержинский	*
29	Дмитровский	Универсальный комплексный центр социального обслуживания населения (УКЦСОН)	г. Дмитров, мкр.№5	*
30	Дмитровский	Универсальный комплексный центр социального обслуживания населения (УКЦСОН)	г. Дмитров, мкр. Заречье	*
31	Дмитровский	Универсальный комплексный центр социального обслуживания населения (УКЦСОН)	г. Яхрома, ул. Ленина	*
32	Дмитровский	Универсальный комплексный центр социального обслуживания населения (УКЦСОН)	д. Кузьево, восточнее деревни, вдоль А-107	*
33	Дмитровский	Универсальный комплексный центр социального обслуживания населения (УКЦСОН)	п. совхоза «Останкино», ул. Дорожная	*
34	Дмитровский	Универсальный комплексный центр социального обслуживания населения (УКЦСОН)	р.п. Некрасовский, юго-запад	*
35	Дмитровский	Универсальный комплексный центр социального обслуживания населения (УКЦСОН)	п. Раменский	*

1	2	3	4	5
36	Дмитровский	Универсальный комплексный центр социального обслуживания населения (УКЦСОН)	д. Раменье	*
37	Дмитровский	Универсальный комплексный центр социального обслуживания населения (УКЦСОН)	р.п. Деденево, ул. Заречная	*
38	Долгопрудный	Универсальный комплексный центр социального обслуживания населения (УКЦСОН)	микрорайон Центральный	*
39	Долгопрудный	Универсальный комплексный центр социального обслуживания населения (УКЦСОН)	микрорайон по ул. Московская	*
40	Долгопрудный	Универсальный комплексный центр социального обслуживания населения (УКЦСОН)	микрорайон в южной части города	*
41	Домодедово	Универсальный комплексный центр социального обслуживания населения (УКЦСОН)	г. Домодедово, мкр. Западный, ул. Триумфальная	*
42	Домодедово	Универсальный комплексный центр социального обслуживания населения (УКЦСОН)	г. Домодедово, мкр. Авиационный, ул. Чкалова	*
43	Домодедово	Универсальный комплексный центр социального обслуживания населения (УКЦСОН)	г. Домодедово, мкр. Белые Столбы, ул. Мечты	*
44	Домодедово	Универсальный комплексный центр социального обслуживания населения (УКЦСОН)	г. Домодедово, мкр. Северный- Каллеро	*
45	Домодедово	Универсальный комплексный центр социального обслуживания населения (УКЦСОН)	г. Домодедово, мкр. Белые Столбы, д. Данилово	*
217	Домодедово	Универсальный комплексный центр социального обслуживания населения (УКЦСОН)	Домодедовское ш., п. племзавода Константиновское	*
218	Домодедово	Универсальный комплексный центр социального обслуживания населения (УКЦСОН)	д. Гальчино	*
46	Дубна	Универсальный комплексный центр социального обслуживания населения (УКЦСОН)	г. Дубна, в районе ул. Юркино	*
47	Дубна	Универсальный комплексный центр социального обслуживания населения (УКЦСОН)	г. Дубна, ул. Макаренко, 40	*

1	2	3	4	5
48	Егорьевск	Психоневрологический интернат	д. Полбино	Программа «Строительство объектов социальной инфраструктуры» МО
49	Егорьевск	Универсальный комплексный центр социального обслуживания населения (УКЦСОН)	г. Егорьевск, ул. Жукова гора	*
50	Жуковский	Универсальный комплексный центр социального обслуживания населения (УКЦСОН)	во встроено- пристроенных помещениях планируемых жилых домов на территории «Правый берег р. Москва»	*
51	Жуковский	Универсальный комплексный центр социального обслуживания населения (УКЦСОН)	во встроено- пристроенных помещениях планируемых жилых домов на территории «5А микрорайон»	*
52	Жуковский	Универсальный комплексный центр социального обслуживания населения (УКЦСОН)	на территории нового среднеэтажного жилищного строительства «Национальный центр авиастроения»	*
53	Жуковский	Универсальный комплексный центр социального обслуживания населения (УКЦСОН)	Концепция развития земельных участков с кадастровыми номерами: 50:23:0030151:28, 50:23:0030151:29, 50:23:0030151:3,	*

1	2	3	4	5
			50:52:0010110:91, 50:52:0010110:8252	
54	Зарайск	Универсальный комплексный центр социального обслуживания населения (УКЦСОН)	г Зарайск	*
55	Истра	Универсальный комплексный центр социального обслуживания населения (УКЦСОН)	г. Истра	*
56	Истра	Универсальный комплексный центр социального обслуживания населения (УКЦСОН)	п. Красный поселок	*
57	Истра	Универсальный комплексный центр социального обслуживания населения (УКЦСОН)	г. Дедовск	*
58	Истра	Универсальный комплексный центр социального обслуживания населения (УКЦСОН)	ГО Истра	*
59	Кашира	Универсальный комплексный центр социального обслуживания населения (УКЦСОН)	д. Хитровка	*
60	Кашира	УКЦ для ГКУСО МО «Каширский специализированный социально-реабилитационный центр для несовершеннолетних «Семья»	г. Кашира	Программа МО «Строительство объектов социальной инфраструктуры»
61	Клин	Универсальный комплексный центр социального обслуживания населения (УКЦСОН)	ГО Клин	*
62	Клин	Универсальный комплексный центр социального обслуживания населения (УКЦСОН)	ГО Клин	*
63	Клин	Универсальный комплексный центр социального обслуживания населения (УКЦСОН)	ГО Клин	*
64	Клин	Универсальный комплексный центр социального обслуживания населения (УКЦСОН)	ГО Клин	*
65	Коломна	Универсальный комплексный центр социального обслуживания населения (УКЦСОН)	г. Коломна, Подлипки	*
66	Коломна	Универсальный комплексный центр социального обслуживания населения (УКЦСОН)	г. Коломна, р-н Колыгчево	*
67	Коломна	Универсальный комплексный центр социального обслуживания населения (УКЦСОН)	г. Коломна, овраг в р-не Юбилейная	*

1	2	3	4	5
69	Королёв	Универсальный комплексный центр социального обслуживания населения (УКЦСОН)	Территория между ул. Советская и веткой МЖД направления на Фрязино, границей го Королёв, берегом р. Клязьма	*
70	Королёв	Универсальный комплексный центр социального обслуживания населения (УКЦСОН)	ул. Легостаева	*
71	Королёв	Универсальный комплексный центр социального обслуживания населения (УКЦСОН)	Королёв, жилые микрорайоны (строительные кварталы) № 12 и № 17	*
72	Королёв	«Королевский дом-интернат для престарелых и инвалидов «Дом ветеранов» (здание взамен существующего)	г. Королёв	*
73	Котельники	Универсальный комплексный центр социального обслуживания населения (УКЦСОН)	г. Котельники	*
68	Котельники	Универсальный комплексный центр социального обслуживания населения (УКЦСОН)	ГО Котельники	*
74	Красногорск	Универсальный комплексный центр социального обслуживания населения (УКЦСОН)	г. Красногорск, ул. Карбышева, д.4 (на базе планируемого корпуса ГБ №1)	*
75	Красногорск	Универсальный комплексный центр социального обслуживания населения (УКЦСОН)	г. Красногорск, ул. Речная	*
76	Красногорск	Универсальный комплексный центр социального обслуживания населения (УКЦСОН)	г. Красногорск, ул. Б. Горожанкиных	*
77	Красногорск	Универсальный комплексный центр социального обслуживания населения (УКЦСОН)	г. Красногорск, мкр. «Теплый Бетон»	*
78	Красногорск	Универсальный комплексный центр социального обслуживания населения (УКЦСОН)	г. Красногорск, ул. Московская	*
79	Красногорск	Универсальный комплексный центр социального обслуживания населения (УКЦСОН)	р.п. Нахабино, ул. Панфилова 19	*

1	2	3	4	5
80	Красногорск	Универсальный комплексный центр социального обслуживания населения (УКЦСОН)	д. Козино	*
81	Красногорск	Универсальный комплексный центр социального обслуживания населения (УКЦСОН)	п. Ильинское-Усово	*
82	Красногорск	Универсальный комплексный центр социального обслуживания населения (УКЦСОН)	с. Петрово-Дальнее	*
83	Красногорск	Универсальный комплексный центр социального обслуживания населения (УКЦСОН)	п. Оградное	*
84	Красногорск	Универсальный комплексный центр социального обслуживания населения (УКЦСОН)	г. Красногорск, мкр. Павшинская пойма, ул. им. Зверева	*
85	Красногорск	Красногорский дом ветеранов (дом-интернат)	ГО Красногорск	*
86	Краснознаменск	Универсальный комплексный центр социального обслуживания населения (УКЦСОН)	г. Краснознаменск встроенно-пристроенный в реконструируемом мкр.1 «А»	*
87	Ленинский	Универсальный комплексный центр социального обслуживания населения (УКЦСОН)	д. Жабкино	*
88	Ленинский	Универсальный комплексный центр социального обслуживания населения (УКЦСОН)	р.п. Измайлово	*
89	Ленинский	Универсальный комплексный центр социального обслуживания населения (УКЦСОН)	г. Видное	*
90	Ленинский	Универсальный комплексный центр социального обслуживания населения (УКЦСОН)	г. Видное	*
91	Ленинский	Универсальный комплексный центр социального обслуживания населения (УКЦСОН)	д. Сапроново	*
92	Ленинский	Универсальный комплексный центр социального обслуживания населения (УКЦСОН)	д. Сапроново	*
93	Ленинский	Универсальный комплексный центр социального обслуживания населения (УКЦСОН)	д. Мисайлово	*
94	Ленинский	Универсальный комплексный центр социального обслуживания населения (УКЦСОН)	д. Коробово	*

1	2	3	4	5
95	Ленинский	Универсальный комплексный центр социального обслуживания населения (УКЦСОН)	д. Богданиха	*
96	Ленинский	Универсальный комплексный центр социального обслуживания населения (УКЦСОН)	д. Дальние Пруды	*
97	Ленинский	Универсальный комплексный центр социального обслуживания населения (УКЦСОН)	с. Молоково	*
98	Ленинский	Универсальный комплексный центр социального обслуживания населения (УКЦСОН)	Ленинский ГО	*
99	Ленинский	Универсальный комплексный центр социального обслуживания населения (УКЦСОН)	Ленинский ГО	*
100	Ленинский	Универсальный комплексный центр социального обслуживания населения (УКЦСОН)	Ленинский ГО	*
101	Ленинский	Универсальный комплексный центр социального обслуживания населения (УКЦСОН)	Ленинский ГО	*
103	Лосино-Петровский	Универсальный комплексный центр социального обслуживания населения (УКЦСОН)	ПР Лосино-Петровский	*
104	Лосино-Петровский	Универсальный комплексный центр социального обслуживания населения (УКЦСОН)	ПР Свердловский	*
105	Лотошино	Универсальный комплексный центр социального обслуживания населения (УКЦСОН)	р.п. Лотошино	*
106	Лыткарино	Универсальный комплексный центр социального обслуживания населения (УКЦСОН)	г. Лыткарино, долина Москва реки	*
107	Лыткарино	Универсальный комплексный центр социального обслуживания населения (УКЦСОН)	г. Лыткарино, 6-й мкр.	*
108	Люберцы	Универсальный комплексный центр социального обслуживания населения (УКЦСОН)	д.п. Красково, в районе Корневского поля	*
109	Люберцы	Универсальный комплексный центр социального обслуживания населения (УКЦСОН)	г. Люберцы, мкр. 3-3А	*
110	Люберцы	Универсальный комплексный центр социального обслуживания населения (УКЦСОН)	р.п. Малаховка, в районе ул. Калинина и ул. Гаражная	*

1	2	3	4	5
111	Люберцы	Универсальный комплексный центр социального обслуживания населения (УКЦСОН)	р.п. Октябрьский, в районе ул. Ленина и ул. Гоголя	*
112	Люберцы	Универсальный комплексный центр социального обслуживания населения (УКЦСОН)	ГО Люберцы	*
113	Люберцы	Универсальный комплексный центр социального обслуживания населения (УКЦСОН)	ГО Люберцы	*
114	Люберцы	Универсальный комплексный центр социального обслуживания населения (УКЦСОН)	ГО Люберцы	*
220	Люберцы	Универсальный комплексный центр социального обслуживания населения (УКЦСОН)	ГО Люберцы	*
115	Можайский	Универсальный комплексный центр социального обслуживания населения (УКЦСОН)	Можайский ГО	*
116	Можайский	Универсальный комплексный центр социального обслуживания населения (УКЦСОН)	г. Можайск, ул. Леоновская	*
117	Можайский	Универсальный комплексный центр социального обслуживания населения (УКЦСОН)	д. Люльки	*
118	Можайский	Универсальный комплексный центр социального обслуживания населения (УКЦСОН)	д. Некрасово	*
119	Мытищи	Универсальный комплексный центр социального обслуживания населения (УКЦСОН)	г. Мытищи, микрорайон № 16	*
120	Мытищи	Универсальный комплексный центр социального обслуживания населения (УКЦСОН)	д. Сухарево	*
121	Мытищи	Универсальный комплексный центр социального обслуживания населения (УКЦСОН)	г. Мытищи, ул. Пролетарская	*
122	Мытищи	Универсальный комплексный центр социального обслуживания населения (УКЦСОН)	д. Аббакумово	*
123	Мытищи	Универсальный комплексный центр социального обслуживания населения (УКЦСОН)	д. Ульяновско	*
124	Мытищи	Универсальный комплексный центр социального обслуживания населения (УКЦСОН)	д. Шолохово	*
125	Мытищи	Универсальный комплексный центр социального обслуживания населения (УКЦСОН)	д. Хлябово	*

1	2	3	4	5
126	Мытищи	Универсальный комплексный центр социального обслуживания населения (УКЦСОН)	г. Мытищи	*
102	Мытищи	Универсальный комплексный центр социального обслуживания населения (УКЦСОН)	ГО Мытищи	*
127	Наро-Фоминский	Универсальный комплексный центр социального обслуживания населения (УКЦСОН)	г. Наро-Фоминск	*
128	Наро-Фоминский	Универсальный комплексный центр социального обслуживания населения (УКЦСОН)	п. Новая Ольховка	*
129	Наро-Фоминский	Универсальный комплексный центр социального обслуживания населения (УКЦСОН)	г. Апрелевка	*
130	Наро-Фоминский	Универсальный комплексный центр социального обслуживания населения (УКЦСОН)	Наро-Фоминский ГО	*
131	Наро-Фоминский	Универсальный комплексный центр социального обслуживания населения (УКЦСОН)	Наро-Фоминский ГО	*
219	Наро-Фоминский	Универсальный комплексный центр социального обслуживания населения (УКЦСОН)	Наро-Фоминский ГО	*
132	Одинцовский	Универсальный комплексный центр социального обслуживания населения (УКЦСОН)	г. Одинцово, ЖК «Гусарская баллада»	*
133	Одинцовский	Универсальный комплексный центр социального обслуживания населения (УКЦСОН)	Одинцовский ГО, с. Ромашково, ул. Каширина	*
134	Одинцовский	Универсальный комплексный центр социального обслуживания населения (УКЦСОН)	Одинцовский ГО, д. Шарипово	*
135	Одинцовский	Универсальный комплексный центр социального обслуживания населения (УКЦСОН)	Одинцовский ГО, г. Кубинка, ул. Колхозная	*
136	Одинцовский	Универсальный комплексный центр социального обслуживания населения (УКЦСОН)	Одинцовский ГО, п. Большие Вяземы, Городок-17	*
137	Одинцовский	Универсальный комплексный центр социального обслуживания населения (УКЦСОН)	г. Одинцово, мкр.8	*
138	Одинцовский	Универсальный комплексный центр социального обслуживания населения (УКЦСОН)	г. Одинцово, территория между ул. Западной и ул. Садовой	*

1	2	3	4	5
139	Одинцовский	Универсальный комплексный центр социального обслуживания населения (УКЦСОН)	Одинцовский ГО, с. Ершово	*
140	Одинцовский	Универсальный комплексный центр социального обслуживания населения (УКЦСОН)	Одинцовский ГО, с. Жаворонки	*
141	Одинцовский	Универсальный комплексный центр социального обслуживания населения (УКЦСОН)	Одинцовский ГО, р.п. Новоивановское	*
142	Одинцовский	Универсальный комплексный центр социального обслуживания населения (УКЦСОН)	г. Зенигород, микрорайон Супонево	*
143	Одинцовский	Универсальный комплексный центр социального обслуживания населения (УКЦСОН)	г. Звенигород, бывший микрорайон Южный	*
144	Одинцовский	Универсальный комплексный центр социального обслуживания населения (УКЦСОН)	Одинцовский ГО	*
145	Одинцовский	Универсальный комплексный центр социального обслуживания населения (УКЦСОН)	Одинцовский ГО	*
147	Орехово-Зуевский	Универсальный комплексный центр социального обслуживания населения (УКЦСОН)	Орехово-Зуевский ГО	*
148	Орехово-Зуевский	«Куровской психоневрологический интернат» (реконструкция)	г. Куровское	*
149	Павлово-Посадский	Универсальный комплексный центр социального обслуживания населения (УКЦСОН)	г. Павловский Посад	Программа МО «Строительство объектов социальной инфраструктуры»
150	Павлово-Посадский	Универсальный комплексный центр социального обслуживания населения (УКЦСОН)	р.п. Большие Дворы	*
151	Павлово-Посадский	Дом-интернат для постоянного проживания одиноких престарелых граждан и инвалидов	д. Бразуново	*
152	Павлово-Посадский	Универсальный комплексный центр социального обслуживания населения (УКЦСОН)	г. Электрогорск (территория сущ. больницы)	*
153	Подольск	Универсальный комплексный центр социального обслуживания населения (УКЦСОН)	г. Подольск, ул. Госпитальная	*

1	2	3	4	5
154	Подольск	Универсальный комплексный центр социального обслуживания населения (УКЦСОН)	г. Подольск, ул. Высотная	*
155	Подольск	Универсальный комплексный центр социального обслуживания населения (УКЦСОН)	г. Подольск, ул. Рошинская	*
156	Подольск	Универсальный комплексный центр социального обслуживания населения (УКЦСОН)	г. Подольск, Плещеевская улица	*
157	Подольск	Универсальный комплексный центр социального обслуживания населения (УКЦСОН)	г. Подольск, ул Трудовая	*
158	Подольск	Универсальный комплексный центр социального обслуживания населения (УКЦСОН)	Мкр. Климовск, ул. Советская	*
159	Подольск	Универсальный комплексный центр социального обслуживания населения (УКЦСОН)	Мкр. Львовский, ул. Пролетарская	*
160	Подольск	Универсальный комплексный центр социального обслуживания населения (УКЦСОН)	д. Федюково	*
161	Пушкинский	Универсальный комплексный центр социального обслуживания населения (УКЦСОН)	р. п. Софрино	*
162	Пушкинский	Универсальный комплексный центр социального обслуживания населения (УКЦСОН)	п. Челкоскинский	*
163	Пушкинский	Универсальный комплексный центр социального обслуживания населения (УКЦСОН)	г. Пушкино	*
164	Пушкинский	Универсальный комплексный центр социального обслуживания населения (УКЦСОН)	г. Ивантеевка, ул. Первомайская	*
165	Пушкинский	Хоспис	д.п. Черкизово	*
166	Раменский	Универсальный комплексный центр социального обслуживания населения (УКЦСОН)	г. Раменское, мкр. Холодово	*
167	Раменский	Универсальный комплексный центр социального обслуживания населения (УКЦСОН)	д. Островцы	*
168	Раменский	Универсальный комплексный центр социального обслуживания населения (УКЦСОН)	д. Михнево	*
169	Раменский	Универсальный комплексный центр социального обслуживания населения (УКЦСОН)	д.п. Удельная	*
170	Раменский	Универсальный комплексный центр социального обслуживания населения (УКЦСОН)	д. Нижнее Мячково	*

1	2	3	4	5
171	Раменский	Универсальный комплексный центр социального обслуживания населения (УКЦСОН)	г. Раменское	*
172	Раменский	Универсальный комплексный центр социального обслуживания населения (УКЦСОН)	Раменский ГО	*
146	Раменский	Универсальный комплексный центр социального обслуживания населения (УКЦСОН)	Раменский ГО	*
173	Реутов	Универсальный комплексный центр социального обслуживания населения (УКЦСОН)	ГО Реутов	*
174	Реутов	Универсальный комплексный центр социального обслуживания населения (УКЦСОН)	ГО Реутов	*
175	Рузский	Универсальный комплексный центр социального обслуживания населения (УКЦСОН)	г. Руза	*
176	Рузский	Универсальный комплексный центр социального обслуживания населения (УКЦСОН)	р.л. Тучково	*
177	Сергиево-Посадский	Универсальный комплексный центр социального обслуживания населения (УКЦСОН)	г. Сергиев Посад, ул. Шевченко	*
178	Сергиево-Посадский	Универсальный комплексный центр социального обслуживания населения (УКЦСОН)	г. Краснозаводск, ул. 40 лет Победы	*
179	Сергиево-Посадский	Универсальный комплексный центр социального обслуживания населения (УКЦСОН)	г. Хотьково	*
180	Сергиево-Посадский	Социально-реабилитационный центр постинтернатного сопровождения для молодых слепоглухих инвалидов	г. Сергиев Посад, в районе ул. Пограничная	Программа МО «Строительство объектов социальной инфраструктуры»
181	Серебряные Пруды	Универсальный комплексный центр социального обслуживания населения (УКЦСОН)	северо-западная часть д. Семенково	*
182	Серпухов	Универсальный комплексный центр социального обслуживания населения (УКЦСОН)	г. Протвино, восточная часть	*
183	Серпухов	Универсальный комплексный центр социального обслуживания населения (УКЦСОН)	г. Серпухов, ул. Центральная	*
184	Серпухов	Универсальный комплексный центр социального обслуживания населения (УКЦСОН)	г. Серпухов, ул. Чкаловская	*

1	2	3	4	5
185	Серпухов	Универсальный комплексный центр социального обслуживания населения (УКЦСОН)	г. Серпухов, мкр. «Ивановские дворики»	*
186	Серпухов	Универсальный комплексный центр социального обслуживания населения (УКЦСОН)	ГО Серпухов	*
187	Солнечногорск	Универсальный комплексный центр социального обслуживания населения (УКЦСОН)	г. Солнечногорск, мкр. Рекинцо-2	*
188	Солнечногорск	Универсальный комплексный центр социального обслуживания населения (УКЦСОН)	д. Радумля	*
189	Солнечногорск	Универсальный комплексный центр социального обслуживания населения (УКЦСОН)	д. Голубое	*
190	Солнечногорск	Универсальный комплексный центр социального обслуживания населения (УКЦСОН)	д. Горетовка	*
191	Ступино	Универсальный комплексный центр социального обслуживания населения (УКЦСОН)	Во встроенных пристроенных помещениях планируемой жилой застройки вблизи Торбеево	*
192	Ступино	Универсальный комплексный центр социального обслуживания населения (УКЦСОН)	На территории планируемой жилой застройки г. Ступино	*
193	Ступино	Универсальный комплексный центр социального обслуживания населения (УКЦСОН)	ГО Ступино	*
194	Талдомский	Универсальный комплексный центр социального обслуживания населения (УКЦСОН)	ГО Талдомский	*
195	Фрязино	Универсальный комплексный центр социального обслуживания населения (УКЦСОН)	г. Фрязино, ул. Полевая	*
196	Химки	Универсальный комплексный центр социального обслуживания населения (УКЦСОН)	мкр. Сходня, ул. Горная, д. 8	*
197	Химки	Универсальный комплексный центр социального обслуживания населения (УКЦСОН)	мкр. Клязьма- Старбеево	*
198	Химки	Универсальный комплексный центр социального обслуживания населения (УКЦСОН)	мкр. Новые Химки	*

1	2	3	4	5
199	Химки	Универсальный комплексный центр социального обслуживания населения (УКЦСОН)	мкр. Клязьма- Старбеево	*
200	Химки	Универсальный комплексный центр социального обслуживания населения (УКЦСОН)	д. Брехово	*
201	Химки	Универсальный комплексный центр социального обслуживания населения (УКЦСОН)	ГО Химки	*
202	Чехов	Универсальный комплексный центр социального обслуживания населения (УКЦСОН)	с. Дубна	*
203	Чехов	Универсальный комплексный центр социального обслуживания населения (УКЦСОН)	с. Новый Быт	*
204	Чехов	Универсальный комплексный центр социального обслуживания населения (УКЦСОН)	г. Чехов, мкрн. 6	*
205	Шатура	Универсальный комплексный центр социального обслуживания населения (УКЦСОН)	р.п. Черусти	*
207	Шаховская	Универсальный комплексный центр социального обслуживания населения (УКЦСОН)	д. Судислово	*
208	Щёлково	Универсальный комплексный центр социального обслуживания населения (УКЦСОН)	г. Щёлково, ул. Лесная	*
209	Щёлково	Универсальный комплексный центр социального обслуживания населения (УКЦСОН)	р.п. Фряново	*
210	Щёлково	Универсальный комплексный центр социального обслуживания населения (УКЦСОН)	п. Литвиново	*
211	Щёлково	Социальный приют для детей и подростков	г. Щёлково, ул. Краснознаменная (50:14:0050502:1816)	*
212	Щёлково	Универсальный комплексный центр социального обслуживания населения (УКЦСОН)	ГО Щёлково	*
214	Электросталь	Универсальный комплексный центр социального обслуживания населения (УКЦСОН)	г. Электросталь	*
215	Электросталь	Универсальный комплексный центр социального обслуживания населения (УКЦСОН)	ГО Электросталь	*
216	Электросталь	Универсальный комплексный центр социального обслуживания населения (УКЦСОН)	ГО Электросталь	*

2.6.6. Планируемые объекты регионального значения, в которых (на территории которых) размещаются государственные архивы Московской области

Номер на карте	Наименование	Статус (планируемый к размещению, планируемый к реконструкции)	Основание для размещения	Муниципальное образование	Местоположение	Емкость (число мест)/площадь, (кв.м помещений)
1	Архив	Планируемый к размещению	Письмо Главного архивного управления Московской области от 06.09.2019 № 33Исх-1105	Пушкинский	г. Пушкино, мкр. Мамонтовка, ул. Пионерская, д.15	432

2.6.7. Планируемые места погребения, находящихся в ведении Московской области

* Предложение СТП ОПГР МО - в соответствии с расчетами по РНГП МО (Местоположение объекта уточняется при разработке генерального плана городского округа, при включении в Госпрограмму и при проведении конкурсных процедур на проектирование и строительство объекта)

Номер на карте	Наименование	Статус (планируемый к размещению, планируемый к реконструкции)	В соответствии с программой или иным документом	Городской округ	Местоположение	Территория, га
1	Кладбище межмуниципальное	3 планируемое к размещению	4	5	6	7
1	Кладбище межмуниципальное	планируемое к размещению	*	Балашиха	г. Балашиха, в районе Новского шоссе	20,00
2	Кладбище межмуниципальное	планируемое к размещению	*	Домодедово	в районе д. Истомиха	60,9
3	Кладбище межмуниципальное	планируемое к размещению	*	Можайский	в районе д. Киселево	33,39

1	2	3	4	5	6	7
4	Кладбище межмуниципальное	планируемое к размещению	*	Коломна	в районе д. Паткино	25,91
5	Кладбище межмуниципальное	планируемое к размещению	*	Солнечногорск	в районе д. Снопово	29,26
6	Кладбище межмуниципальное	планируемое к размещению	*	Сергиево-Посадский	в районе д. Душицево	17,12

2.6.8. Планируемые природные экологические территории Московской области регионального значения

№ п/п	Номер на карте	Название	Категория	Местоположение (городской округ)	Площадь, га	Характеристика зон с особыми условиями использования территории (ЗООИТ)
1	2	3	4	5	6	7
1	P2.1	Лес в кв. 38-40 Хотченского участкового лесничества	ключевая природная территория	Талдомский	547,9	Установление ЗООИТ не требуется
2	P2.2	Верхнеяхромский	ключевая природная территория	Дмитровский	1352,5	Установление ЗООИТ не требуется
3	P2.3	Тишковский	ключевая природная территория	Пушкинский, Дмитровский	1218,7	Установление ЗООИТ не требуется
4	P2.4	Троицко-Селецкий лес	ключевая природная территория	Мытищи	376,2	Установление ЗООИТ не требуется
5	P2.5	Учинская колония серых цапель	ключевая природная территория	Мытищи	37,1	Установление ЗООИТ не требуется
6	P2.6	Мезотрофное болото в Учинском лесопарке	ключевая природная территория	Мытищи	54,0	Установление ЗООИТ не требуется
7	P2.7	Приспевающие леса и верховое сфагновое болото Новогорского лесопарка	ключевая природная территория	Химки	101,2	Установление ЗООИТ не требуется

1	2	3	4	5	6	7
8	P2.8	Типичные участки сосново-елового леса и приспевающие ельники с дубом	ключевая природная территория	Химки	135,7	Установление ЗОУИТ не требуется
9	P2.9	Верховое сфагновое болото	ключевая природная территория	Химки	59,6	Установление ЗОУИТ не требуется
10	P2.10	Леса Алёшинского участкового лесничества	ключевая природная территория	Пушкинский	374,4	Установление ЗОУИТ не требуется
11	P2.11	Лес в кв. 67, 68 Гришинского участкового лесничества	ключевая природная территория	Дмитровский	120,9	Установление ЗОУИТ не требуется
12	P2.12	Шимоновский	ключевая природная территория	Можайский	312,0	Установление ЗОУИТ не требуется
13	P2.13	Средне-Исьминский массив	ключевая природная территория	Наро-Фоминский	595,7	Установление ЗОУИТ не требуется
14	P2.14	Смешанный лес Верейского участкового лесничества	ключевая природная территория	Наро-Фоминский	249,0	Установление ЗОУИТ не требуется
15	P2.15	Лес в кв. 66 Барыбинского участкового лесничества	ключевая природная территория	Домодедово	116,5	Установление ЗОУИТ не требуется
16	P2.16	Лес в кв. 41-43 Мещеринского участкового лесничества	ключевая природная территория	Ступино	94,8	Установление ЗОУИТ не требуется
17	P2.17	Черневский лес	ключевая природная территория	Зарайск	343,6	Установление ЗОУИТ не требуется
18	P2.18	Быковские болота	ключевая природная территория	Дмитровский	1631,9	Установление ЗОУИТ не требуется
19	P2.19	Леса и болота Спасского участкового лесничества	ключевая природная территория	Волоколамский	541,7	Установление ЗОУИТ не требуется
20	P2.20	Леса и сырые луга к югу от д. Смолёво	ключевая природная территория	Орехово-Зуевский	392,6	Установление ЗОУИТ не требуется
21	P2.21	Леса в долине Каширки и Ситенки	ключевая природная территория	Ступино	160,0	Установление ЗОУИТ не требуется
22	P2.22	Мезотрофное болото с клоквой в Химкинском лесопарке	ключевая природная территория	Химки	42,5	Установление ЗОУИТ не требуется
23	P2.23	Электротрогорский	ключевая природная территория	Павлово-Посадский	744,2	Установление ЗОУИТ не требуется

1	2	3	4	5	6	7
24	P2.24	Ельники Баковского лесопарка	ключевая природная территория	Одинцовский	132,5	Установление ЗОУИТ не требуется
25	P2.25	Леса междуречья рек Сестры и Яхромы	ключевая природная территория	Дмитровский	2519,4	Установление ЗОУИТ не требуется
26	P2.26	Озёрский комплексный	ключевая природная территория	Коломна	3011,7	Установление ЗОУИТ не требуется
27	P2.27	Леса восточной части Борщёвского л-ва	ключевая природная территория	Клин, Дмитровский	1623,8	Установление ЗОУИТ не требуется
28	P2.28	Леса Ядровского участкового лесничества	ключевая природная территория	Шаховская	4723,6	Установление ЗОУИТ не требуется
29	P2.29	Широколиственный лес к западу от с. Мочилы	ключевая природная территория	Серебряные Пруды	621,2	Установление ЗОУИТ не требуется
30	P2.30	Хвойные леса со сфагновыми болотами и клоквой	ключевая природная территория	Волоколамский	209,2	Установление ЗОУИТ не требуется
31	P2.31	Коломенский	ключевая природная территория	Коломна	7318,2	Установление ЗОУИТ не требуется
32	P2.32	Долина реки Гростни и прилегающие леса	ключевая природная территория	Истра	1583,9	Установление ЗОУИТ не требуется
33	P2.33	Савинковский	ключевая природная территория	Лосино- Петровский	346,1	Установление ЗОУИТ не требуется
34	P2.34	Места произрастания печеночницы благородной	ключевая природная территория	Щёлково	844,1	Установление ЗОУИТ не требуется
35	P2.35	Рузский	ключевая природная территория	Рузский	981,1	Установление ЗОУИТ не требуется
36	P2.36	Москворецко-Волжский	ключевая природная территория	Клин	14588,4	Установление ЗОУИТ не требуется
37	P2.37	Алексеевский	ключевая природная территория	Павлово- Посадский, Богородский	1398,3	Установление ЗОУИТ не требуется
38	P2.38	Сеньгинско-Польский	ключевая природная территория	Орехово- Зуевский	10022,2	Установление ЗОУИТ не требуется

1	2	3	4	5	6	7
39	P2.39	Лес в кв. 11-12, 22-23 Гришинского участка лесничества	ключевая природная территория	Дмитровский	347,4	Установление ЗОУИТ не требуется
40	P2.40	Еловые леса на берегах Пажи	ключевая природная территория	Сергиево-Посадский	360,8	Установление ЗОУИТ не требуется
41	P2.41	Место обитания ракушечниковой желтушки	ключевая природная территория	Люберцы	107,2	Установление ЗОУИТ не требуется
42	P2.42	Долина реки Неглядейки	ключевая природная территория	Серпухов	76,4	Установление ЗОУИТ не требуется
43	P2.43	Лесные озера у поселка Ржавки	ключевая природная территория	Солнечногорск, Химки	570,6	Установление ЗОУИТ не требуется
44	P2.44	Окрестности АБС Чашниково	ключевая природная территория	Солнечногорск	443,7	Установление ЗОУИТ не требуется
45	P2.45	Коренные ельники Борисовского лесничества	ключевая природная территория	Можайский	291,2	Установление ЗОУИТ не требуется
46	P2.46	Лес в кв. 61-63 Ваулинского лесничества	ключевая природная территория	Можайский	256,8	Установление ЗОУИТ не требуется
47	P2.47	Городищенский лесной заказник	ключевая природная территория	Орехово-Зуевский	840,1	Установление ЗОУИТ не требуется
48	P2.48	Куровская лесная дача	ключевая природная территория	Пушкинский	459,1	Установление ЗОУИТ не требуется
49	P2.49	Озеро Чудцевское	ключевая природная территория	Истра	201,0	Установление ЗОУИТ не требуется
50	P2.50	Устьинский	ключевая природная территория	Егорьевск	887,1	Установление ЗОУИТ не требуется
51	P2.51	Поля-Цининский	ключевая природная территория	Орехово-Зуевский, Егорьевск	3593,4	Установление ЗОУИТ не требуется
52	P2.52	Лес в кв. 44-45, 51 Тесовского участка лесничества	ключевая природная территория	Можайский	342,9	Установление ЗОУИТ не требуется
53	P2.53	Верховое болото близ пос. Некрасовский	ключевая природная территория	Дмитровский	400,0	Установление ЗОУИТ не требуется

1	2	3	4	5	6	7
54	P2.54	Болото с морошкой и прилегающие леса	ключевая природная территория	Талдомский	1214,2	Установление ЗОУИТ не требуется
55	P2.55	Лес в кв. 14-17 Осташевского участка лесничества	ключевая природная территория	Волоколамский	537,9	Установление ЗОУИТ не требуется
56	P2.56	Елово-широколиственные леса на юге Каменского лесничества	ключевая природная территория	Наро-Фоминский	291,7	Установление ЗОУИТ не требуется
57	P2.57	Верхнее болото у д. Кезьмино	ключевая природная территория	Истра	123,6	Установление ЗОУИТ не требуется
58	P2.58	Лес в кв. 5-7, 12-14 Синьковского участка лесничества	ключевая природная территория	Дмитровский	535,4	Установление ЗОУИТ не требуется
59	P2.59	Болото в кв. 15 Чеховского участка лесничества	ключевая природная территория	Истра	163,0	Установление ЗОУИТ не требуется
60	P2.60	Противинский	ключевая природная территория	Можайский	1392,2	Установление ЗОУИТ не требуется
61	P2.61	Раговский овраг	ключевая природная территория	Наро-Фоминский	450,0	Установление ЗОУИТ не требуется
62	P2.62	Леса Огуднёвского участка лесничества	ключевая природная территория	Щёлково	1326,3	Установление ЗОУИТ не требуется
63	P2.63	Нижнеосётринский	ключевая природная территория	Коломна	1561,1	Установление ЗОУИТ не требуется
64	P2.64	Леса Семеновского лесничества	ключевая природная территория	Можайский	4663,2	Установление ЗОУИТ не требуется
65	P2.65	Чисменский	ключевая природная территория	Истра, Клин	6468,1	Установление ЗОУИТ не требуется
66	P2.66	Долина реки Малой Истры и прилегающие леса	ключевая природная территория	Истра, Рузский, Одинцовский	3686,7	Установление ЗОУИТ не требуется
67	P2.67	Батьковско-Дубненский	ключевая природная территория	Талдомский, Сергиево-Посадский	2484,4	Установление ЗОУИТ не требуется
68	P2.68	Дубравы Жилёвского участка лесничества	ключевая природная территория	Ступино	455,9	Установление ЗОУИТ не требуется
69	P2.69	Леса в нижнем течении реки Пахры	ключевая природная территория	Раменский, Домодедово	392,8	Установление ЗОУИТ не требуется

1	2	3	4	5	6	7
70	P2.70	Кучинский	ключевая природная территория	Балашиха	1101,5	Установление ЗОУИТ не требуется
71	P2.71	Долина реки Любожики	ключевая природная территория	Серпухов	35,6	Установление ЗОУИТ не требуется
72	P2.72	Долина Нары	ключевая природная территория	Наро-Фоминский,	875,5	Установление ЗОУИТ не требуется
73	P2.73	Кубинский лес	ключевая природная территория	Наро-Фоминский, Одинцовский	11794,7	Установление ЗОУИТ не требуется
74	P2.74	Елово-широколиственный лес в междуречья Баньки и Синички	ключевая природная территория	Красногорск	555,8	Установление ЗОУИТ не требуется
75	P2.75	Еловые и широколиственные леса Красногорского лесопарка	ключевая природная территория	Красногорск	1214,7	Установление ЗОУИТ не требуется
76	P2.76	Старый сосново-еловый лес с серооольшаником	ключевая природная территория	Красногорск	44,1	Установление ЗОУИТ не требуется
77	P2.77	Звенигородская биостанция МГУ и карьер "Сима"	ключевая природная территория	Одинцовский	453,7	Установление ЗОУИТ не требуется
78	P2.78	Верхнеклязьминский	ключевая природная территория	Солнечногорск	4511,2	Установление ЗОУИТ не требуется
79	P2.79	Муракинский	ключевая природная территория	Мытищи	398,4	Установление ЗОУИТ не требуется
80	P2.80	Пойма Г желки	ключевая природная территория	Раменский	260,4	Установление ЗОУИТ не требуется
81	P2.81	Леса Хлюпинского участкового лесничества	ключевая природная территория	Одинцовский	1438,3	Установление ЗОУИТ не требуется
82	P2.82	Коренные ельники и сосняки Мокровского лесничества	ключевая природная территория	Можайский	2344,1	Установление ЗОУИТ не требуется
83	P2.83	Остепнённые склоны и балочные леса по правому берегу долины р. Осётрик	ключевая природная территория	Зарайск	68,1	Установление ЗОУИТ не требуется
84	P2.84	Москворецко-Клязьминский	ключевая природная территория	Павлово-Посадский, Раменский	10243,0	Установление ЗОУИТ не требуется

1	2	3	4	5	6	7
85	P2.85	Москворецко-Истринский	ключевая природная территория	Одинцовский	1243,9	Установление ЗОУИТ не требуется
86	P2.86	Дубрава в правобережье Сетуни	ключевая природная территория	Одинцовский	89,4	Установление ЗОУИТ не требуется
87	P2.87	Леса Истринского участкового лесничества	ключевая природная территория	Солнечногорск	565,0	Установление ЗОУИТ не требуется
88	P2.88	Дубенско-Киржачский	ключевая природная территория	Орехово-Зуевский	2503,6	Установление ЗОУИТ не требуется
89	P2.89	Богатищевский лес	ключевая природная территория	Кашира	897,8	Установление ЗОУИТ не требуется
90	P2.90	Верхненарский природный массив	ключевая природная территория	Одинцовский, Наро-Фоминский	2366,1	Установление ЗОУИТ не требуется
91	P2.91	Белозерский	ключевая природная территория	Воскресенск	7119,0	Установление ЗОУИТ не требуется
92	P2.92	Александровский лес	ключевая природная территория	Серебряные Пруды	576,8	Установление ЗОУИТ не требуется
93	P2.93	Бронницкий энтомологический	ключевая природная территория	Раменский	600,6	Установление ЗОУИТ не требуется
94	P2.94	Верхнеламский лесо-болотный комплекс	ключевая природная территория	Волоколамский	1292,9	Установление ЗОУИТ не требуется
95	P2.95	Верховые и низинные болота Опалиховского лесопарка	ключевая природная территория	Красногорск	235,9	Установление ЗОУИТ не требуется
96	P2.96	Верховья р. Истья	ключевая природная территория	Наро-Фоминский	754,9	Установление ЗОУИТ не требуется
97	P2.97	Долинный комплекс средней и нижней Нары	ключевая природная территория	Серпухов	685,9	Установление ЗОУИТ не требуется
98	P2.98	Дубрава в кв. 36-42 Серебряно-Прудского лесничества	ключевая природная территория	Серебряные Пруды	121,4	Установление ЗОУИТ не требуется
99	P2.99	Леса в кв. 36, 61 Борисовского участкового лесничества	ключевая природная территория	Можайский	240,9	Установление ЗОУИТ не требуется
100	P2.100	Леса в окрестностях Гжельских прудов	ключевая природная территория	Раменский	1067,8	Установление ЗОУИТ не требуется

1	2	3	4	5	6	7
101	P2.101	Еловые леса Воронинского участка лесничества	ключевая природная территория	Клин	624,1	Установление ЗОУИТ не требуется
102	P2.102	Истоки р.Исьмы	ключевая природная территория	Рузский, Можайский	767,6	Установление ЗОУИТ не требуется
103	P2.103	Орешковский	ключевая природная территория	Рузский	4313,4	Установление ЗОУИТ не требуется
104	P2.104	Средненарский	ключевая природная территория	Наро-Фоминский	1155,3	Установление ЗОУИТ не требуется
105	P2.105	Томилинский	ключевая природная территория	Люберцы, Котельники, Лыткарино,	2397,9	Установление ЗОУИТ не требуется
106	P2.106	Широколиственные леса Заокского участка лесничества	ключевая природная территория	Серпухов	164,4	Установление ЗОУИТ не требуется
107	P2.107	Дмитровский	ключевая природная территория	Дмитровский	24484,9	Установление ЗОУИТ не требуется
108	P2.108	Губинский торфяной массив	ключевая природная территория	Орехово-Зуевский	3391,8	Установление ЗОУИТ не требуется
109	P2.109	Москворецко-Цнинский	ключевая природная территория	Егорьевск, Коломна, Воскресенск	8396,7	Установление ЗОУИТ не требуется
110	P2.110	Приокско-Мещерский	ключевая природная территория	Луховицы, Коломна	1733,4	Установление ЗОУИТ не требуется
111	P2.111	Щуровский	ключевая природная территория	Коломна, Луховицы	2697,2	Установление ЗОУИТ не требуется
112	P4.1	Транзитная территория №1	транзитная территория	Коломна	68,7	Установление ЗОУИТ не требуется
113	P4.2	Транзитная территория №2	транзитная территория	Дмитровский, Пушкинский	1907,0	Установление ЗОУИТ не требуется
114	P4.3	Транзитная территория №3	транзитная территория	Дмитровский	1069,2	Установление ЗОУИТ не требуется
115	P4.4	Транзитная территория №4	транзитная территория	Коломна	1451,1	Установление ЗОУИТ не требуется

1	2	3	4	5	6	7
116	Р4.5	Транзитная территория №5	транзитная территория	Шаховская, Логошино	3640,0	Установление ЗОУИТ не требуется
117	Р4.6	Транзитная территория №6	транзитная территория	Серебряные Пруды	478,5	Установление ЗОУИТ не требуется
118	Р4.7	Транзитная территория №7	транзитная территория	Серебряные Пруды	84,3	Установление ЗОУИТ не требуется
119	Р4.8	Транзитная территория №8	транзитная территория	Серебряные Пруды	265,6	Установление ЗОУИТ не требуется
120	Р4.9	Транзитная территория №9	транзитная территория	Серебряные Пруды	84,4	Установление ЗОУИТ не требуется
121	Р4.10	Транзитная территория №10	транзитная территория	Клин	2841,5	Установление ЗОУИТ не требуется
122	Р4.11	Транзитная территория №11	транзитная территория	Волоколамский, Клин	4875,1	Установление ЗОУИТ не требуется
123	Р4.12	Транзитная территория №12	транзитная территория	Серебряные Пруды	1987,3	Установление ЗОУИТ не требуется
124	Р4.13	Транзитная территория №13	транзитная территория	Можайский	227,0	Установление ЗОУИТ не требуется
125	Р4.14	Транзитная территория №14	транзитная территория	Щёлково	61,2	Установление ЗОУИТ не требуется
126	Р4.15	Транзитная территория №15	транзитная территория	Щёлково, Черноголовка	340,1	Установление ЗОУИТ не требуется
127	Р4.16	Транзитная территория №16	транзитная территория	Щёлково	2994,7	Установление ЗОУИТ не требуется
128	Р4.17	Транзитная территория №17	транзитная территория	Щёлково	1644,7	Установление ЗОУИТ не требуется
129	Р4.18	Транзитная территория №18	транзитная территория	Можайский	1559,5	Установление ЗОУИТ не требуется
130	Р4.19	Транзитная территория №19	транзитная территория	Логошино	829,9	Установление ЗОУИТ не требуется
131	Р4.20	Транзитная территория №20	транзитная территория	Можайский	1314,6	Установление ЗОУИТ не требуется

1	2	3	4	5	6	7
132	Р4.21	Транзитная территория №21	транзитная территория	Клин	185,2	Установление ЗОУИТ не требуется
133	Р4.22	Транзитная территория №22	транзитная территория	Клин	763,2	Установление ЗОУИТ не требуется
134	Р4.23	Транзитная территория №23	транзитная территория	Дмитровский	2725,3	Установление ЗОУИТ не требуется
135	Р4.24	Транзитная территория №24	транзитная территория	Серпухов	118,9	Установление ЗОУИТ не требуется
136	Р4.25	Транзитная территория №25	транзитная территория	Сергиево-Посадский	572,1	Установление ЗОУИТ не требуется
137	Р4.26	Транзитная территория №26	транзитная территория	Сергиево-Посадский	2513,0	Установление ЗОУИТ не требуется
138	Р4.27	Транзитная территория №27	транзитная территория	Сергиево-Посадский	3470,0	Установление ЗОУИТ не требуется
139	Р4.28	Транзитная территория №28	транзитная территория	Сергиево-Посадский, Дмитровский	2591,8	Установление ЗОУИТ не требуется
140	Р4.29	Транзитная территория №29	транзитная территория	Лотошино	1331,1	Установление ЗОУИТ не требуется
141	Р4.30	Транзитная территория №30	транзитная территория	Серебряные Пруды	844,2	Установление ЗОУИТ не требуется
142	Р4.31	Транзитная территория №31	транзитная территория	Орехово-Зуевский	2932,2	Установление ЗОУИТ не требуется
143	Р4.32	Транзитная территория №32	транзитная территория	Шаховская	1114,0	Установление ЗОУИТ не требуется
144	Р4.33	Транзитная территория №33	транзитная территория	Шаховская	985,1	Установление ЗОУИТ не требуется
145	Р4.34	Транзитная территория №34	транзитная территория	Егорьевск	7249,6	Установление ЗОУИТ не требуется
146	Р4.35	Транзитная территория №35	транзитная территория	Шатура	2762,7	Установление ЗОУИТ не требуется
147	Р4.36	Транзитная территория №36	транзитная территория	Орехово-Зуевский	1823,3	Установление ЗОУИТ не требуется

1	2	3	4	5	6	7
148	Р4.37	Транзитная территория №37	транзитная территория	Орехово-Зуевский	3587,4	Установление ЗОУИТ не требуется
149	Р4.38	Транзитная территория №38	транзитная территория	Орехово-Зуевский, Воскресенск	1056,1	Установление ЗОУИТ не требуется
150	Р4.39	Транзитная территория №39	транзитная территория	Можайский	1178,8	Установление ЗОУИТ не требуется
151	Р4.40	Транзитная территория №40	транзитная территория	Дмитровский	512,0	Установление ЗОУИТ не требуется
152	Р4.41	Транзитная территория №41	транзитная территория	Волоколамский	1409,7	Установление ЗОУИТ не требуется
153	Р4.42	Транзитная территория №42	транзитная территория	Рузский	217,3	Установление ЗОУИТ не требуется
154	Р4.43	Транзитная территория №43	транзитная территория	Рузский	480,5	Установление ЗОУИТ не требуется
155	Р4.44	Транзитная территория №44	транзитная территория	Можайский, Рузский	178,0	Установление ЗОУИТ не требуется
156	Р4.45	Транзитная территория №45	транзитная территория	Можайский	1418,1	Установление ЗОУИТ не требуется
157	Р4.46	Транзитная территория №46	транзитная территория	Одинцовский, Истра	210,7	Установление ЗОУИТ не требуется
158	Р4.47	Транзитная территория №47	транзитная территория	Дмитровский	1103,4	Установление ЗОУИТ не требуется
159	Р4.48	Транзитная территория №48	транзитная территория	Рузский	3608,1	Установление ЗОУИТ не требуется
160	Р4.49	Транзитная территория №49	транзитная территория	Логошино	1543,7	Установление ЗОУИТ не требуется
161	Р4.50	Транзитная территория №50	транзитная территория	Можайский	104,9	Установление ЗОУИТ не требуется
162	Р4.51	Транзитная территория №51	транзитная территория	Сергиево-Посадский	1221,1	Установление ЗОУИТ не требуется
163	Р4.52	Транзитная территория №52	транзитная территория	Богородский, Балашиха	1217,9	Установление ЗОУИТ не требуется

1	2	3	4	5	6	7
164	P4.53	Транзитная территория №53	транзитная территория	Рузский	3241,0	Установление ЗОУИТ не требуется
165	P4.54	Транзитная территория №54	транзитная территория	Можайский	764,0	Установление ЗОУИТ не требуется
166	P4.55	Транзитная территория №55	транзитная территория	Можайский	284,7	Установление ЗОУИТ не требуется
167	P4.56	Транзитная территория №56	транзитная территория	Можайский	579,5	Установление ЗОУИТ не требуется
168	P4.57	Транзитная территория №57	транзитная территория	Рузский	1042,2	Установление ЗОУИТ не требуется
169	P4.58	Транзитная территория №58	транзитная территория	Щёлково, Балашиха	625,1	Установление ЗОУИТ не требуется
170	P4.59	Транзитная территория №59	транзитная территория	Воскресенск	1067,0	Установление ЗОУИТ не требуется
171	P4.60	Транзитная территория №60	транзитная территория	Воскресенский, Орехово-Зуевский	2032,4	Установление ЗОУИТ не требуется
172	P4.61	Транзитная территория №61	транзитная территория	Серебряные Пруды	640,2	Установление ЗОУИТ не требуется
173	P4.62	Транзитная территория №62	транзитная территория	Коломна	1426,9	Установление ЗОУИТ не требуется
174	P4.63	Транзитная территория №63	транзитная территория	Пушкинский, Сергиево-Посадский, Дмитровский	1248,6	Установление ЗОУИТ не требуется
175	P4.64	Транзитная территория №64	транзитная территория	Пушкинский, Мытищи	2633,5	Установление ЗОУИТ не требуется
176	P4.65	Транзитная территория №65	транзитная территория	Лосино-Петровский, Щёлково, Богородский	1654,2	Установление ЗОУИТ не требуется

1	2	3	4	5	6	7
177	Р4.66	Транзитная территория №66	транзитная территория	Богородский, Павлово-Посадский	2856,0	Установление ЗОУИТ не требуется
178	Р4.67	Транзитная территория №67	транзитная территория	Черноголовка, Щелково	281,1	Установление ЗОУИТ не требуется
179	Р4.68	Транзитная территория №68	транзитная территория	Серпухов	1049,6	Установление ЗОУИТ не требуется
180	Р4.69	Транзитная территория №69	транзитная территория	Красногорск	900,1	Установление ЗОУИТ не требуется
181	Р4.70	Транзитная территория №70	транзитная территория	Красногорск	229,8	Установление ЗОУИТ не требуется
182	Р4.71	Транзитная территория №71	транзитная территория	Красногорск	353,9	Установление ЗОУИТ не требуется
183	Р4.72	Транзитная территория №72	транзитная территория	Одинцовский	296,3	Установление ЗОУИТ не требуется
184	Р4.73	Транзитная территория №73	транзитная территория	Истра	637,1	Установление ЗОУИТ не требуется
185	Р4.74	Транзитная территория №74	транзитная территория	Клин, Истра, Солнечногорск	8902,9	Установление ЗОУИТ не требуется
186	Р4.75	Транзитная территория №75	транзитная территория	Волоколамский	1962,1	Установление ЗОУИТ не требуется
187	Р4.76	Транзитная территория №76	транзитная территория	Волоколамский	4858,9	Установление ЗОУИТ не требуется
188	Р4.77	Транзитная территория №77	транзитная территория	Наро-Фоминский, Рузский, Можайский	3742,9	Установление ЗОУИТ не требуется
189	Р4.78	Транзитная территория №78	транзитная территория	Можайский	2705,0	Установление ЗОУИТ не требуется
190	Р4.79	Транзитная территория №79	транзитная территория	Рузский	2437,6	Установление ЗОУИТ не требуется
191	Р4.80	Транзитная территория №80	транзитная территория	Дмитровский, Солнечногорск	1586,5	Установление ЗОУИТ не требуется

1	2	3	4	5	6	7
192	Р4.81	Транзитная территория №81	транзитная территория	Пушкинский, Дмитровский	1135,9	Установление ЗОУИТ не требуется
193	Р4.82	Транзитная территория №82	транзитная территория	Дмитровский	570,0	Установление ЗОУИТ не требуется
194	Р4.83	Транзитная территория №83	транзитная территория	Дмитровский	321,4	Установление ЗОУИТ не требуется
195	Р4.84	Транзитная территория №84	транзитная территория	Дмитровский, Пушкинский, Мытищи	3036,6	Установление ЗОУИТ не требуется
196	Р4.85	Транзитная территория №85	транзитная территория	Павлово-Посадский	2134,3	Установление ЗОУИТ не требуется
197	Р4.86	Транзитная территория №86	транзитная территория	Орехово-Зуевский	3208,6	Установление ЗОУИТ не требуется
198	Р4.87	Транзитная территория №87	транзитная территория	Богородский	6137,6	Установление ЗОУИТ не требуется
199	Р4.88	Транзитная территория №88	транзитная территория	Орехово-Зуевский	1730,4	Установление ЗОУИТ не требуется
200	Р4.89	Транзитная территория №89	транзитная территория	Павлово-Посадский	2204,0	Установление ЗОУИТ не требуется
201	Р4.90	Транзитная территория №90	транзитная территория	Орехово-Зуевский	1999,5	Установление ЗОУИТ не требуется
202	Р4.91	Транзитная территория №91	транзитная территория	Истра	413,0	Установление ЗОУИТ не требуется
203	Р4.92	Транзитная территория №92	транзитная территория	Щёлково, Черноголовка	1437,7	Установление ЗОУИТ не требуется
204	Р4.93	Транзитная территория №93	транзитная территория	Домодедово	23,2	Установление ЗОУИТ не требуется
205	Р4.94	Транзитная территория №94	транзитная территория	Талдомский	1794,3	Установление ЗОУИТ не требуется
206	Р4.95	Транзитная территория №95	транзитная территория	Ступино, Коломна	10276,1	Установление ЗОУИТ не требуется
207	Р4.96	Транзитная территория №96	транзитная территория	Истра, Одинцовский	544,5	Установление ЗОУИТ не требуется

1	2	3	4	5	6	7
208	Р4.97	Транзитная территория №97	транзитная территория	Рузский	2143,4	Установление ЗОУИТ не требуется
209	Р4.98	Транзитная территория №98	транзитная территория	Рузский, Волоколамский	3125,8	Установление ЗОУИТ не требуется
210	Р4.99	Транзитная территория №99	транзитная территория	Клин	519,7	Установление ЗОУИТ не требуется
211	Р4.100	Транзитная территория №100	транзитная территория	Можайский	1997,3	Установление ЗОУИТ не требуется
212	Р4.101	Транзитная территория №101	транзитная территория	Можайский	830,5	Установление ЗОУИТ не требуется
213	Р4.102	Транзитная территория №102	транзитная территория	Шаховская	2301,5	Установление ЗОУИТ не требуется
214	Р4.103	Транзитная территория №103	транзитная территория	Талдомский	12491,7	Установление ЗОУИТ не требуется
215	Р4.104	Транзитная территория №104	транзитная территория	Наро-Фоминский, Можайский	1578,0	Установление ЗОУИТ не требуется
216	Р4.105	Транзитная территория №105	транзитная территория	Можайский	159,8	Установление ЗОУИТ не требуется
217	Р4.106	Транзитная территория №106	транзитная территория	Можайский	2774,9	Установление ЗОУИТ не требуется
218	Р4.107	Транзитная территория №107	транзитная территория	Можайский	5203,4	Установление ЗОУИТ не требуется
219	Р4.108	Транзитная территория №108	транзитная территория	Дмитровский	1594,8	Установление ЗОУИТ не требуется
220	Р4.109	Транзитная территория №109	транзитная территория	Мытищи	3446,5	Установление ЗОУИТ не требуется
221	Р4.110	Транзитная территория №110	транзитная территория	Серебряные Пруды	383,4	Установление ЗОУИТ не требуется
222	Р4.111	Транзитная территория №111	транзитная территория	Серебряные Пруды	488,9	Установление ЗОУИТ не требуется
223	Р4.112	Транзитная территория №112	транзитная территория	Шатура	4447,0	Установление ЗОУИТ не требуется

1	2	3	4	5	6	7
224	Р4.113	Транзитная территория №113	транзитная территория	Шагура	9729,0	Установление ЗОУИТ не требуется
225	Р4.114	Транзитная территория №114	транзитная территория	Шагура	590,9	Установление ЗОУИТ не требуется
226	Р4.115	Транзитная территория №115	транзитная территория	Серебряные Пруды, Зарайск	2179,8	Установление ЗОУИТ не требуется
227	Р4.116	Транзитная территория №116	транзитная территория	Чехов, Серпухов	2784,1	Установление ЗОУИТ не требуется
228	Р4.117	Транзитная территория №117	транзитная территория	Солнечногорск, Клин	1411,3	Установление ЗОУИТ не требуется
229	Р4.118	Транзитная территория №118	транзитная территория	Волоколамский, Шаховской, Рузский	10435,0	Установление ЗОУИТ не требуется
230	Р4.119	Транзитная территория №119	транзитная территория	Павлово-Посадский	237,2	Установление ЗОУИТ не требуется
231	Р4.120	Транзитная территория №120	транзитная территория	Орехово-Зуевский	1184,6	Установление ЗОУИТ не требуется
232	Р4.121	Транзитная территория №121	транзитная территория	Орехово-Зуевский, Павлово-Посадский	2703,6	Установление ЗОУИТ не требуется
233	Р4.122	Транзитная территория №122	транзитная территория	Ступино	838,6	Установление ЗОУИТ не требуется
234	Р4.123	Транзитная территория №123	транзитная территория	Ступино, Коломна	2937,4	Установление ЗОУИТ не требуется
235	Р4.124	Транзитная территория №124	транзитная территория	Одинцовский, Наро-Фоминский	3071,8	Установление ЗОУИТ не требуется
236	Р4.125	Транзитная территория №125	транзитная территория	Одинцовский, Рузский	709,8	Установление ЗОУИТ не требуется
237	Р4.126	Транзитная территория №126	транзитная территория	Рузский	1045,2	Установление ЗОУИТ не требуется
238	Р4.127	Транзитная территория №127	транзитная территория	Рузский, Одинцовский	2116,0	Установление ЗОУИТ не требуется

1	2	3	4	5	6	7
239	Р4.128	Транзитная территория №128	транзитная территория	Рузский	845,8	Установление ЗОУИТ не требуется
240	Р4.129	Транзитная территория №129	транзитная территория	Наро-Фоминский, Можайский	7455,8	Установление ЗОУИТ не требуется
241	Р4.130	Транзитная территория №130	транзитная территория	Можайский, Наро-Фоминский	4171,2	Установление ЗОУИТ не требуется
242	Р4.131	Транзитная территория №131	транзитная территория	Химки, Дмитровский	367,5	Установление ЗОУИТ не требуется
243	Р4.132	Транзитная территория №132	транзитная территория	Химки	198,6	Установление ЗОУИТ не требуется
244	Р4.133	Транзитная территория №133	транзитная территория	Химки, Красногорск	1079,2	Установление ЗОУИТ не требуется
245	Р4.134	Транзитная территория №134	транзитная территория	Серпухов	322,2	Установление ЗОУИТ не требуется
246	Р4.135	Транзитная территория №135	транзитная территория	Серебряные Пруды, Зарайск	1497,8	Установление ЗОУИТ не требуется
247	Р4.136	Транзитная территория №136	транзитная территория	Коломна	2648,7	Установление ЗОУИТ не требуется
248	Р4.137	Транзитная территория №137	транзитная территория	Можайский	111,2	Установление ЗОУИТ не требуется
249	Р4.138	Транзитная территория №138	транзитная территория	Можайский, Рузский	6308,3	Установление ЗОУИТ не требуется
250	Р4.139	Транзитная территория №139	транзитная территория	Волоколамский, Можайский	2898,1	Установление ЗОУИТ не требуется
251	Р4.140	Транзитная территория №140	транзитная территория	Дмитровский, Талдомский	6818,4	Установление ЗОУИТ не требуется
252	Р4.141	Транзитная территория №141	транзитная территория	Клин	2074,9	Установление ЗОУИТ не требуется
253	Р4.142	Транзитная территория №142	транзитная территория	Серебряные Пруды	332,3	Установление ЗОУИТ не требуется
254	Р4.143	Транзитная территория №143	транзитная территория	Серебряные Пруды	1115,3	Установление ЗОУИТ не требуется

1	2	3	4	5	6	7
255	Р4.144	Транзитная территория №144	транзитная территория	Серебряные Пруды	341,0	Установление ЗОУИТ не требуется
256	Р4.145	Транзитная территория №145	транзитная территория	Зарайск	470,8	Установление ЗОУИТ не требуется
257	Р4.146	Транзитная территория №146	транзитная территория	Егорьевск	8058,8	Установление ЗОУИТ не требуется
258	Р4.147	Транзитная территория №147	транзитная территория	Талдомский	153,6	Установление ЗОУИТ не требуется
259	Р4.148	Транзитная территория №148	транзитная территория	Дмитровский	2989,8	Установление ЗОУИТ не требуется
260	Р4.149	Транзитная территория №149	транзитная территория	Сергиево-Посадский	799,1	Установление ЗОУИТ не требуется
261	Р4.150	Транзитная территория №150	транзитная территория	Сергиево-Посадский	782,7	Установление ЗОУИТ не требуется
262	Р4.151	Транзитная территория №151	транзитная территория	Сергиево-Посадский	1695,5	Установление ЗОУИТ не требуется
263	Р4.152	Транзитная территория №152	транзитная территория	Коломна	399,0	Установление ЗОУИТ не требуется
264	Р4.153	Транзитная территория №153	транзитная территория	Коломна, Зарайск	1822,4	Установление ЗОУИТ не требуется
265	Р4.154	Транзитная территория №154	транзитная территория	Зарайск, Коломна	574,6	Установление ЗОУИТ не требуется
266	Р4.155	Транзитная территория №155	транзитная территория	Коломна	344,7	Установление ЗОУИТ не требуется
267	Р4.156	Транзитная территория №156	транзитная территория	Луховицы	1638,8	Установление ЗОУИТ не требуется
268	Р4.157	Транзитная территория №157	транзитная территория	Клин, Дмитровский	8529,9	Установление ЗОУИТ не требуется
269	Р4.158	Транзитная территория №158	транзитная территория	Солнечногорск	1080,3	Установление ЗОУИТ не требуется
270	Р4.159	Транзитная территория №159	транзитная территория	Пушкинский, Сергиево-Посадский	2140,7	Установление ЗОУИТ не требуется

1	2	3	4	5	6	7
271	Р4.160	Транзитная территория №160	транзитная территория	Талдомский	3862,8	Установление ЗОУИТ не требуется
272	Р4.161	Транзитная территория №161	транзитная территория	Сергиево-Посадский	4838,0	Установление ЗОУИТ не требуется
273	Р4.162	Транзитная территория №162	транзитная территория	Сергиево-Посадский	9486,9	Установление ЗОУИТ не требуется
274	Р4.163	Транзитная территория №163	транзитная территория	Сергиево-Посадский	672,4	Установление ЗОУИТ не требуется
275	Р4.164	Транзитная территория №164	транзитная территория	Зарайск	3420,7	Установление ЗОУИТ не требуется

2.6.9. Планируемые природно-исторические территории Московской области регионального значения

№ п/п	Номер на карте	Название	Категория	Местоположение (городской округ)	Площадь, тыс. га	Характеристика зоны с особыми условиями использования территории (ЗОУИТ)
1	2	3	4	5	6	7
1	Р3.1	Архангельское-Ильинское	Природно-историческая территория	Красногорск	2,2	В соответствии с федеральным законом от 25.06.2002 № 73-ФЗ «Об объектах культурного наследия (памятниках истории и культуры) народов Российской Федерации» могут быть установлены зоны охраны ОКН, расположенных в составе планируемых природно-исторических территорий
2	Р3.2	Можайск-Бородино	Природно-историческая территория	Можайский	30,6	
3	Р3.3	Окрестности г. Волоколамска	Природно-историческая территория	Волоколамский	2,3	
4	Р3.4	Окрестности г. Зарайска и р. Осётр	Природно-историческая территория	Зарайск	15,3	
5	Р3.5	Окрестности г. Звенигорода	Природно-историческая территория	Одинцовский	2,1	
6	Р3.6	Окрестности г. Каширы	Природно-историческая территория	Кашира	3,0	
7	Р3.7	Окрестности г. Коломны	Природно-историческая территория	Коломна	6,3	

1	2	3	4	5	6	7
8	РЗ.8	Окрестности г. Озёры	Природно-историческая территория	Коломна	6,7	
9	РЗ.9	Окрестности г. Сергиев Посад	Природно-историческая территория	Сергиево-Посадский	4,0	
10	РЗ.10	Окрестности г. Серпухова	Природно-историческая территория	Серпухов	7,8	
11	РЗ.11	Окрестности г. Хотьково	Природно-историческая территория	Сергиево-Посадский	9,9	
12	РЗ.12	Окрестности р. Дубны, р. Вели	Природно-историческая территория	Дмитровский	26,0	
13	РЗ.13	Окрестности р. Рожайки в с. Молоди	Природно-историческая территория	Чехов	0,8	
14	РЗ.14	Территория народного промысла Гжель-Речицы	Природно-историческая территория	Раменский	9,0	
15	РЗ.15	Теряево и окрестности	Природно-историческая территория	Волоколамский	2,3	
16	РЗ.16	Ярополец	Природно-историческая территория	Волоколамский	2,3	
17	РЗ.17	Яхромская Пойма	Природно-историческая территория	Дмитровский	14,2	

2.6.10. Планируемые территории для формирования туристско-рекреационных кластеров регионального значения

Номер на карте	Наименование	Статус (планируемый к размещению, планируемый к реконструкции)	В соответствии с программой или иным документом	Муниципальное образование (городской округ)	Территория, тыс. га	Характеристика зоны с особыми условиями использования территории (ЗООИТ)
1	2	3	4	5	6	7
1	Дорога в Лавру	Планируемая к развитию	Предложение Схемы	Мытищи, Пушкинский, Сергиево-Посадский	44,2	установление ЗООИТ не требуется

1	2	3	4	5	6	7
2	Подмосковные мануфактуры	Планируемая к развитию	Предложение Схемы	Богородский, Павлово-Посадский, Орехово-Зуевский	33,0	установление ЗОУИТ не требуется
3	Гжель	Планируемая к развитию	Предложение Схемы	Раменский	9,6	установление ЗОУИТ не требуется
4	Бронницы	Планируемая к развитию	Предложение Схемы	Бронницы	7,8	установление ЗОУИТ не требуется
5	Егорьевск	Планируемая к развитию	Предложение Схемы	Егорьевск	16,4	установление ЗОУИТ не требуется
6	Приокская	Планируемая к развитию	Предложение Схемы	Коломна, Кашира, Серпухов	53,3	установление ЗОУИТ не требуется
7	Зарайск	Планируемая к развитию	Предложение Схемы	Зарайск	19,9	установление ЗОУИТ не требуется
8	Чехов	Планируемая к развитию	Предложение Схемы	Чехов	11,1	установление ЗОУИТ не требуется
9	Подольск	Планируемая к развитию	Предложение Схемы	Подольск	1,9	установление ЗОУИТ не требуется
10	Ленинский	Планируемая к развитию	Предложение Схемы	Ленинский, Дзержинский, Домодедово	15,8	установление ЗОУИТ не требуется
11	Русская Палестина	Планируемая к развитию	Предложение Схемы	Одинцовский, Истра, Красногорск, Солнечногорск	62,3	установление ЗОУИТ не требуется
12	Звенигород	Планируемая к развитию	Предложение Схемы	Одинцовский	8,9	установление ЗОУИТ не требуется
13	Парк Патриот	Планируемая к развитию	Предложение Схемы	Одинцовский	8,5	установление ЗОУИТ не требуется
14	Руза	Планируемая к развитию	Предложение Схемы	Рузский, Волоколамский	46,8	установление ЗОУИТ не требуется

1	2	3	4	5	6	7
15	Веря	Планируемая к развитию	Предложение Схемы	Наро-Фоминский	4,8	установление ЗОУИТ не требуется
16	Бородино – Можайск	Планируемая к развитию	Предложение Схемы	Можайский	33,3	установление ЗОУИТ не требуется
17	Волоколамск	Планируемая к развитию	Предложение Схемы	Волоколамский	26,8	установление ЗОУИТ не требуется
18	Клин	Планируемая к развитию	Предложение Схемы	Клин, Солнечногорск, Дмитровский	21,9	установление ЗОУИТ не требуется
19	Дмитров – Мытищи	Планируемая к развитию	Предложение Схемы	Дмитровский, Мытищи	68,4	установление ЗОУИТ не требуется
20	Талдом	Планируемая к развитию	Предложение Схемы	Талдомский, Сергиево-Посадский, Дмитровский	44,7	установление ЗОУИТ не требуется
21	Туголесский бор	Планируемая к развитию	Предложение Схемы	Шатура	33,9	установление ЗОУИТ не требуется

2.6.11. Объекты, территории, необходимые для создания и развития промышленных округов, особых экономических зон, кластеров, индустриальных парков и иных территорий развития

Номер на карте	Наименование	Статус (планируемый к размещению, планируемый к реконструкции)	В соответствии с программой, генеральным планом или иным документом	Городской округ	Местоположение	Рабочие места, ед.
1	2	3	4	5	6	7
1.1 1.2	Особая экономическая зона Дубна	Планируемая к развитию	ФЗ № 116-ФЗ от 22.07.2005 и постановление Правительства Российской Федерации № 781 от 21.12.2005	Дубна	г. Дубна, ул. Программистов, д.4	12571

1	2	3	4	5	6	7
2	Особая экономическая зона Исток	Планируемая к развитию	Постановление Правительства РФ от 31.12.2015 № 1538	Фрязино	г. Фрязино, ул. Вокзальная, 2а	4355
3	Особая экономическая зона «Стушино квадрат»	Планируемая к развитию	Постановление Правительства РФ от 8 августа 2015 года №826	Стушино	д. Шагово, ул.Индустриальная, вл. 4, стр. 1	5574
4	Особая экономическая зона Кашира	Планируемая к развитию	Постановление Правительства РФ от 7 ноября 2019 г. № 1414	Кашира	п. Новоселки, ул. Лазарева, уч. 2	1525
5.1 5.2	Особая экономическая зона Максимиха	Планируемая к развитию	Проект Постановления Правительства Российской Федерации «О создании на территории муниципального образования «Городской округ Домодедово» Московской области особой экономической зоны промышленно-производственного типа» (подготовлен Минэкономразвития России 11.12.2019)	Домодедово	г. Домодедово, Каширское шоссе (Северный мкр.), стр. 17А	5000
6.1 6.2 6.3	Особая экономическая зона «Большой Серпухов»	Планируемая к созданию	Письмо Министерства инвестиций, промышленности и науки Московской области от 01.12.2023 №1бисх-7037 и от	Серпухов	г. Серпухов	3000

1	2	3	4	5	6	7
			29.12.2023 №16Исх-7799			
7	Индустриальный парк «Есипово»	Планируемый к развитию	Постановление Правительства Московской области от 29.12.2015 № 1396/49 «Об утверждении проекта планировки территории для размещения индустриального парка «Есипово» в сельском поселении Пешковское Солнечногорского муниципального района Московской области»	Солнечногорск	д. Есипово	4549
8	Индустриальный парк «Жуковский»	Планируемый к созданию	Письмо Министерства инвестиций, промышленности и науки Московской области от 29.12.2023 №16Исх-7799	Жуковский	г. Жуковский, правый берег р. Москвы	17000
9	Индустриальный парк «Дмитровский»	Создаваемый	Письмо Министерства инвестиций, промышленности и науки Московской области от 29.12.2023 №16Исх-7799	Дмитровский	д. Спас-Каменка	17500
10	Индустриальный парк «Ленинский»	Создаваемый	Письмо Министерства инвестиций, промышленности и науки Московской области от 29.12.2023 №16Исх-7799	Ленинский	с.п. Булатниковское, уч. 1	6000

1	2	3	4	5	6	7
			области от 29.12.2023 №16Исх-7799			
11	Индустриальный парк «Раменский»	Создаваемый	Письмо Министерства инвестиций, промышленности и науки Московской области от 29.12.2023 №16Исх-7799	Раменский	д. Кузнецово, Центральная ул., 167Г	7500

2.6.12. Объекты, территории, необходимые для создания и развития агропарков

Номер на карте	Наименование	Статус (планируемый к размещению, планируемый к реконструкции)	В соответствии с программой, генеральным планом или иным документом	Городской округ	Местоположение	Рабочие места, ед.
12	Агропарк «Сырная долина»	Планируемый к развитию	Письмо заместителя Председателя Правительства Московской области – Министра сельского хозяйства и продовольствия Московской области от 31.01.2024 №ИСХ-1040/19-10-02	Дмитровский	вблизи д. Лучинское	500

СХЕМА ТЕРРИТОРИАЛЬНОГО ПЛАНИРОВАНИЯ МОСКОВСКОЙ ОБЛАСТИ - ОСНОВНЫЕ ПОЛОЖЕНИЯ ГРАДОСТРОИТЕЛЬНОГО РАЗВИТИЯ

УТВЕРЖДАЮЩАЯ ЧАСТЬ
КАРТА ПЛАНИРОВОЧНО-РАЗВИТИЙНЫХ ОБЪЕКТОВ РЕГИОНАЛЬНОГО ЗНАЧЕНИЯ В ОБЛАСТИ
ОБРАЗОВАНИЕ СПОРТИВНО-РЕКРЕАЦИОННОЙ И ФИЗИЧЕСКОЙ КУЛЬТУРЫ И СПОРТА
МАСШТАБ 1:100000



СХЕМА ТЕРРИТОРИАЛЬНОГО ПЛАНИРОВАНИЯ МОСКОВСКОЙ ОБЛАСТИ - ОСНОВНЫЕ ПОЛОЖЕНИЯ ГРАДОСТРОИТЕЛЬНОГО РАЗВИТИЯ

УТВЕРЖДАемая часть

КАРТА ПЛАНИРОВОЧНО-РАЗМЕЩЕНИЯ ОБЪЕКТОВ РЕГИОНАЛЬНОГО ЗНАЧЕНИЯ В ОБЛАСТИ ОБРАЗОВАНИЯ, ЗДРАВООХРАНЕНИЯ, ФИЗИЧЕСКОЙ КУЛЬТУРЫ И СПОРТА
МАШШТАБ: 1:500000

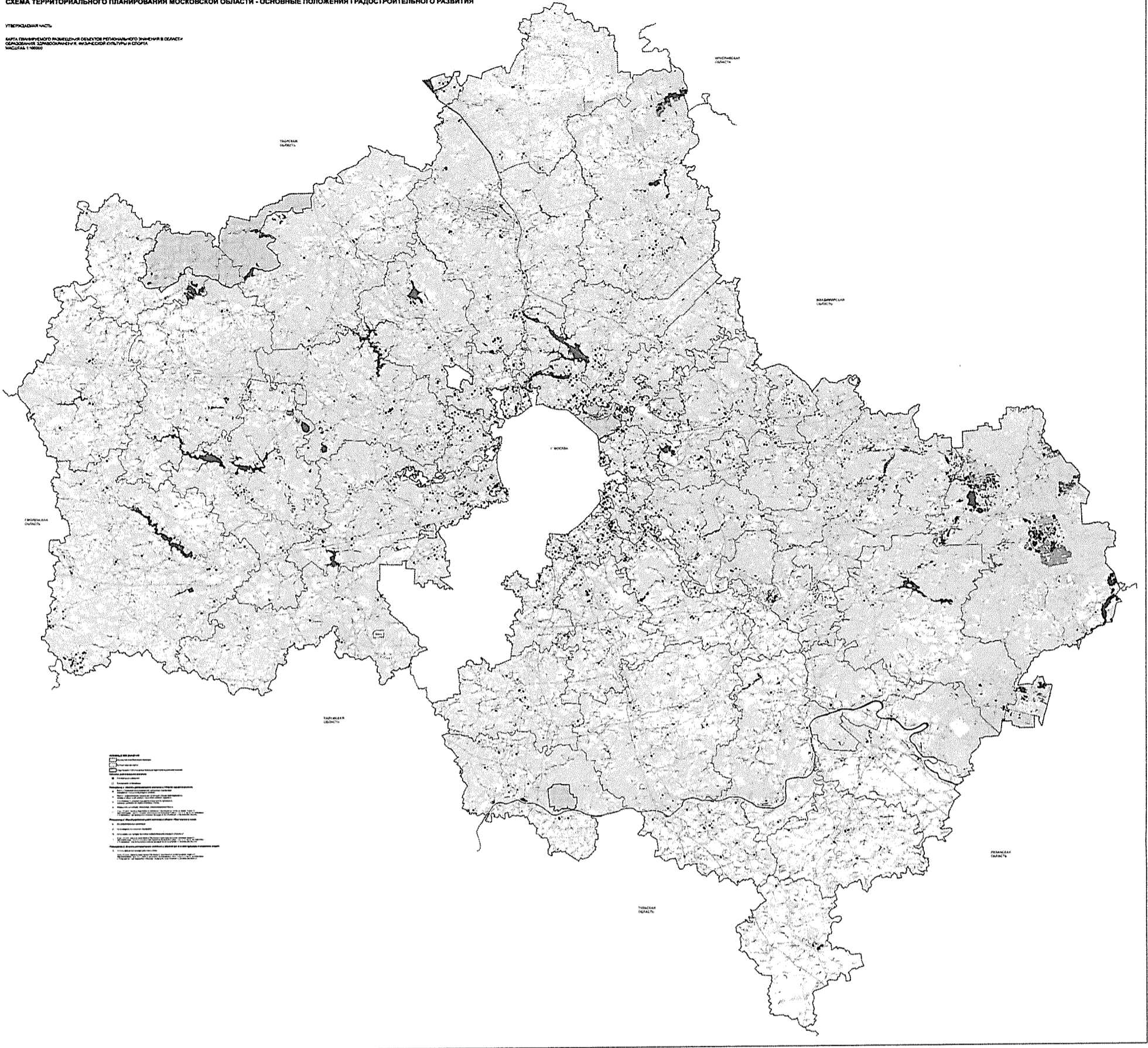

СХЕМА ТЕРРИТОРИАЛЬНОГО ПЛАНИРОВАНИЯ МОСКОВСКОЙ ОБЛАСТИ - ОСНОВНЫЕ ПОЛОЖЕНИЯ ГРАДОСТРОИТЕЛЬНОГО РАЗВИТИЯ

УТВЕРЖДАЮЩАЯ ЧАСТЬ
БЕЛЛАТРИЧЕСКОГО РАМЕЩЕНИЯ ОБЪЕКТОВ РЕГИОНАЛЬНОГО ЗНАЧЕНИЯ В ЗОНАХ ОБСТАНОВКИ В СООТВЕТСТВИИ С ПОЛИТИКИМИ МОСКОВСКОЙ ОБЛАСТИ
ПЛАНИРОВАНИЯ ПРИРОДНО-ЭКОЛОГИЧЕСКИХ И ПРИРОДНО-ИСТОРИЧЕСКИХ ТЕРРИТОРИЙ РЕГИОНАЛЬНОГО ЗНАЧЕНИЯ
МАСШТАБ 1:100000



СХЕМА ТЕРРИТОРИАЛЬНОГО ПЛАНИРОВАНИЯ МОСКОВСКОЙ ОБЛАСТИ - ОСНОВНЫЕ ПОЛОЖЕНИЯ ГРАДОСТРОИТЕЛЬНОГО РАЗВИТИЯ

УТВЕРЖДЕНА ЧАСТЬ
КАРТА ПОКАЗЫВАЕТ РАЗМЕЩЕНИЕ ОБЪЕКТОВ РЕГИОНАЛЬНОГО ЗНАЧЕНИЯ В ИНЫХ ОБЛАСТЯХ В СООТВЕТСТВИИ С ПОЛОЖЕНИЯМИ
МОСКОВСКОЙ ОБЛАСТИ ТЕРРИТОРИАЛЬНОГО ПЛАНИРОВАНИЯ ГРАДОСТРОИТЕЛЬНОГО РАЗВИТИЯ, ОСОБЫЕ ЗАКОНАЧЕРНЫЕ ЗОНЫ,
РАСЧЕТНЫЕ СРЕДНЕГОДОВЫЕ ПОКАЗАТЕЛИ ПЛОТНОСТИ ЗАСТРОЙКИ И ТИПОВЫЕ ТЕРРИТОРИИ КОМПЛЕКСИРОВАННОГО
ГРУППОВО-РАЙОННОГО КЛАСТЕРОВ
МАСШТАБ 1:100000

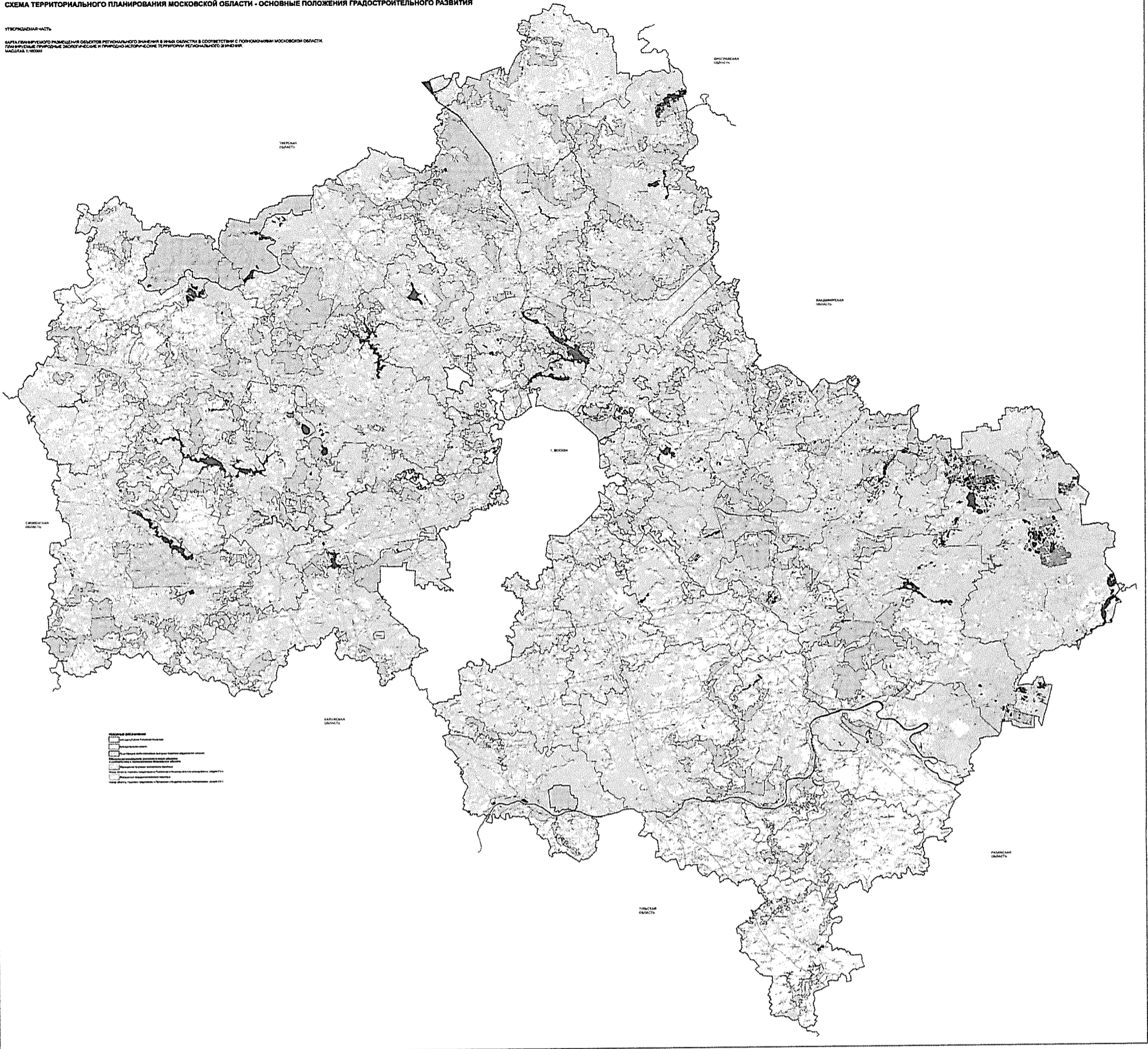

СХЕМА ТЕРРИТОРИАЛЬНОГО ПЛАНИРОВАНИЯ МОСКОВСКОЙ ОБЛАСТИ - ОСНОВНЫЕ ПОЛОЖЕНИЯ ГРАДОСТРОИТЕЛЬНОГО РАЗВИТИЯ

УТВЕРЖДАЮЩАЯ ЧАСТЬ
КАРТА ГРАДОСТРОИТЕЛЬНОГО РАЗВИТИЯ ОБЪЕКТОВ РЕГИОНАЛЬНОГО ЗНАЧЕНИЯ В РЕГИОНАХ В СООТВЕТСТВИИ С ПОЛНОМОЧИЯМИ МОСКОВСКОЙ ОБЛАСТИ
ОБЪЕКТЫ СОЦИАЛЬНОГО ОБСЛУЖИВАНИЯ ОБЛАСТИ КУЛЬТУРЫ И ИСКУССТВА
ИЗДАНИЕ 1:000000

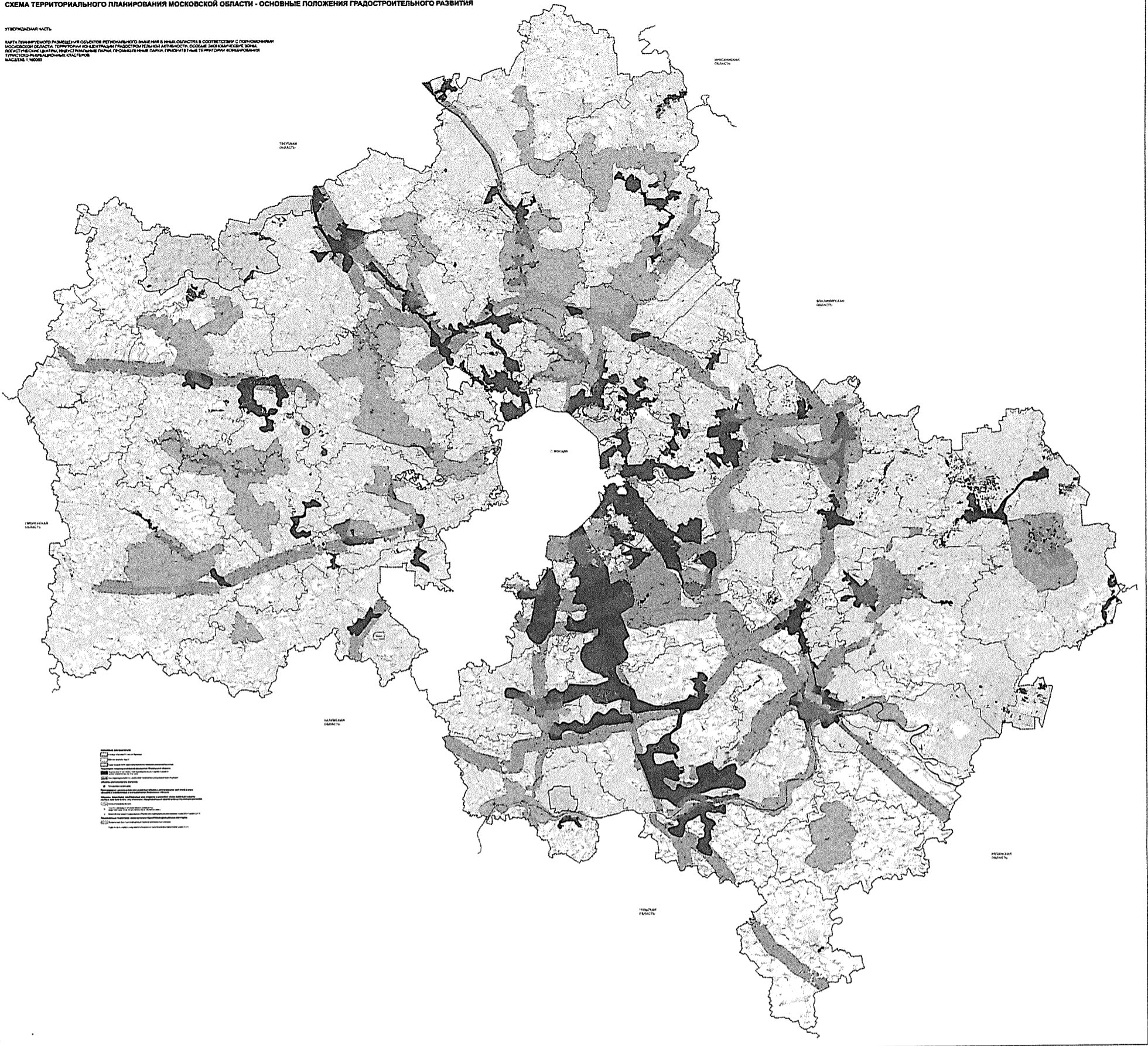
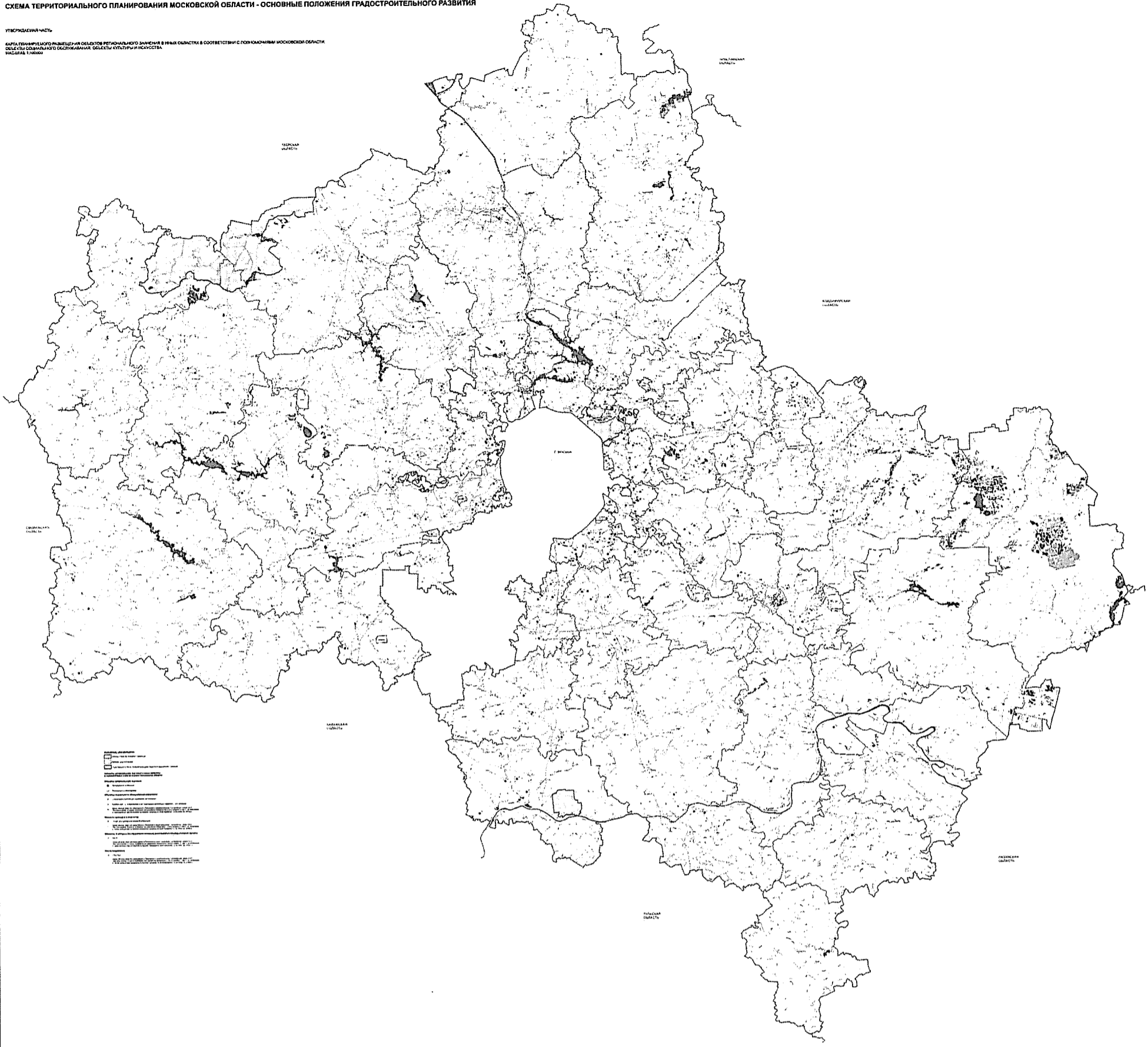

».