

# ГУБЕРНАТОР МАГАДАНСКОЙ ОБЛАСТИ

## У К А З

от «2» июля 2026 г. № 80-у

г. Магадан

### **О создании охранной зоны памятника природы регионального значения Магаданской области «Базальтовый»**

В соответствии с Федеральным законом от 14 марта 1995 г. № 33-ФЗ «Об особо охраняемых природных территориях», постановлением Правительства Российской Федерации от 19 февраля 2015 г. № 138 «Об утверждении Правил создания охранных зон отдельных категорий особо охраняемых природных территорий, установления их границ, определения режима охраны и использования земельных участков и водных объектов в границах таких зон» **п о с т а н о в л я ю:**

1. Создать охранную зону памятника природы регионального значения Магаданской области «Базальтовый».

2. Утвердить Положение об охранной зоне памятника природы регионального значения Магаданской области «Базальтовый» согласно приложению к настоящему указу.

3. Настоящей указ подлежит официальному опубликованию.

Губернатор  
Магаданской области

С.К. Носов

**ПРИЛОЖЕНИЕ**  
**УТВЕРЖДЕНО**  
**указом Губернатора**  
**Магаданской области**  
**от «2» июля 2026 г. № 80-у**

**ПОЛОЖЕНИЕ**  
**об охранной зоне памятника природы регионального**  
**значения Магаданской области «Базальтовый»**

**I. Общие положения**

1.1. Положение об охранной зоне памятника природы регионального значения «Базальтовый» (далее – Положение) разработано в соответствии с требованиями статьи 56, пункта 4 статьи 95 Земельного кодекса Российской Федерации, Лесного кодекса Российской Федерации, главы 6 Водного кодекса Российской Федерации, пункта 1 статьи 52 Федерального закона от 10 января 2002 г. № 7-ФЗ «Об охране окружающей среды», пунктами 10, 11 статьи 2, пунктом 1 статьи 27 Федерального закона от 14 марта 1995 г. № 33-ФЗ «Об особо охраняемых природных территориях», Правил создания охранных зон отдельных категорий особо охраняемых природных территорий, установления их границ, определения режима охраны и использования земельных участков и водных объектов в границах таких зон, утвержденных постановлением Правительства Российской Федерации от 19 февраля 2015 г. № 138.

1.2. Охранная зона памятника природы регионального значения «Базальтовый» (далее – Охранная зона, Памятник природы) создана на прилегающих к нему земельных (лесных) участках, в целях обеспечения устойчивого функционирования естественных экологических систем, защиты природных комплексов, ландшафтного и биологического разнообразия особо охраняемой природной территории от неблагоприятного антропогенного воздействия.

1.3. Земельные (лесные) участки, которые включены в границы охранной зоны, не изымаются у собственников, землепользователей, землевладельцев и арендаторов и используются ими с соблюдением особого правового режима, установленного настоящим Положением.

1.4. Границы и особенности режима Охранной зоны учитываются при разработке планов и перспектив экономического и социального развития, лесохозяйственных регламентов и проектов освоения лесов, подготовке документов территориального планирования, проведении лесоустройства и инвентаризации земель.

1.5. Государственный контроль (надзор) в границах охранной зоны осуществляется в соответствии с действующим законодательством Российской Федерации, включая федеральные законы, законы субъектов Российской Федерации и иные нормативно правовые акты.

1.6. К мероприятиям по обеспечению режима Охранной зоны в установленном действующим законодательством порядке могут привлекаться собственники, владельцы и пользователи земельных (лесных) участков, на которых находится Памятник природы, принявшие на себя обязательство по обеспечению режима особой охраны Памятника природы, а также граждане, общественные объединения и некоммерческие организации, осуществляющие деятельность в области охраны окружающей среды, в целях реализации права на благоприятную окружающую среду и предотвращения нарушения законодательства в области охраны окружающей среды.

1.7. Юридические лица, индивидуальные предприниматели, являющиеся собственниками, владельцами и пользователями земельных (лесных) участков в границах Охранной зоны, а также граждане осуществляют использование земельных (лесных) участков и лесов, расположенных на них, в соответствии с режимом Охранной зоны, установленным настоящим Положением.

1.8. Собственники водных объектов в границах Охранной зоны, осуществляют мероприятия по охране водных объектов, предотвращению их загрязнения, засорения и истощения вод, а также меры по ликвидации последствий указанных явлений.

1.9. При использовании водных объектов физические лица, юридические лица обязаны осуществлять водохозяйственные мероприятия в соответствии с главой 6 Водного Кодекса Российской Федерации и другими федеральными законами, а также правилами охраны поверхностных водных объектов и правилами охраны подземных водных объектов, утвержденными Правительством Российской Федерации от 10 сентября 2020 г. № 1391.

## **II. Местоположение охранной зоны и ее площадь**

2.1. Охранная зона Памятника природы расположена частично на территории Ольского и Хасынского муниципальных округов Магаданской области, в районе при вершинной части безымянной вершины (отметка 1253 м над у.м.), через которую проходит административная граница Хасынского и Ольского муниципальных округов, в междуречье рек Армань и Нелкандя, левого притока реки Хасын, на землях лесного фонда, на расстоянии от 50 м до 1500 м от границ памятника природы, имеет сложную форму.

2.2. Площадь охранной зоны составляет 105,5286 га.

2.3. Границы охранной зоны обозначаются на местности специальными предупредительными аншлагами и информационными знаками. Организация и выполнение работ по выделению в натуре границ охранной зоны, ее оснащению предупредительными аншлагами и информационными знаками осуществляется Дирекцией.

### **III. Режим охраны и использования природных ресурсов и территории в границах охранной зоны**

3.1. В границах Охранной зоны запрещается всякая, влекущая за собой нарушение сохранности памятника природы «Базальтовый», в том числе:

размещение объектов капитального строительства;

изменение исторически сложившегося охраняемого ландшафта;

проведение работ, которые могут привести к нарушению гидрологического режима местности, почвенного покрова, возникновению и развитию эрозионных процессов;

проведение работ по геологической разведке недр, разработке полезных ископаемых;

все формы и виды рубок лесных насаждений, за исключением проведения санитарно-оздоровительных мероприятий в виде уборки неликвидной древесины в лесных насаждениях, заготовки и сбора валежника;

распашка земель;

загрязнение почв, замусоривание территории, захоронение отходов, устройство свалок и скотомогильников;

использование токсичных химических препаратов для охраны и защиты лесов, в том числе в научных целях.

3.2. В границах охранной зоны разрешаются следующие виды деятельности:

свободное пребывание граждан с обязательным соблюдением установленного режима особой охраны;

заготовка и сбор для собственных нужд дикорастущих плодов, ягод, орехов, грибов, других пригодных для употребления в пищу лесных ресурсов, а также не древесных лесных ресурсов, кроме дикорастущих растений, их плодов и семян, виды которых, занесены в Красную книгу Российской Федерации и Красную книгу Магаданской области;

фенологические и зоологические наблюдения;  
организованный экологический туризм и экскурсии;  
проведение санитарно-оздоровительных мероприятий в виде уборки  
неликвидной древесины в лесных насаждениях, заготовка и сбор  
валежника;  
осуществление мер пожарной безопасности в лесах;  
проведение научных исследований, мероприятий по экологическому  
просвещению и природоохранной пропаганде.

\_\_\_\_\_».

**ПРИЛОЖЕНИЕ № 1**  
**К Положению об охранной**  
**зоне памятника природы**  
**регионального значения**  
**Магаданской области**  
**«Базальтовый»**

**ГРАФИЧЕСКОЕ ОПИСАНИЕ МЕСТОПОЛОЖЕНИЯ ГРАНИЦ**  
**охранной зоны памятника природы регионального значения**  
**Магаданской области «Базальтовый»**

(наименование объекта, местоположение границ которого описано (далее - объект))

**Раздел 1**

Сведения об объекте		
№ п/п	Характеристики объекта	Описание характеристик
1	2	3
1	Местоположение объекта	Магаданская область, Хасынский район, Ольский район.
2	Площадь объекта ± величина погрешности определения площади ( $P \pm \Delta P$ )	1 055 286 м <sup>2</sup>
3	Иные характеристики объекта	-

**Раздел 2**

Сведения о местоположении границ объекта					
<b>1. Система координат МСК-49, зона 2</b>					
<b>2. Сведения о характерных точках границ объекта</b>					
Обозначение характерных точек границ	Координаты, м		Метод определения координат характерной точки	Средняя квадратическая погрешность положения характерной точки (Mt), м	Описание обозначения точки на местности (при наличии)
	X	Y			
1	2	3	4	5	6
1	472 667,74	2 403 315,19	Картометрический метод	12,50	—
2	472 663,14	2 403 080,87	Картометрический метод	12,50	—
3	472 442,60	2 402 552,48	Картометрический метод	12,50	—
4	472 456,38	2 401 886,26	Картометрический метод	12,50	—
5	472 807,11	2 401 503,37	Картометрический метод	12,50	—
6	473 208,37	2 401 377,79	Картометрический метод	12,50	—
7	473 385,73	2 401 660,57	Картометрический метод	12,50	—
8	473 364,79	2 401 879,55	Картометрический метод	12,50	—
9	473 376,84	2 402 096,08	Картометрический метод	12,50	—
10	473 030,71	2 402 890,95	Картометрический метод	12,50	—
11	472 990,89	2 403 154,38	Картометрический метод	12,50	—
1	472 667,74	2 403 315,19	Картометрический метод	12,50	—
<b>Внутренний контур 1 из 1</b>					
1	2	3	4	5	6
12	473 249,28	2 401 613,45	Аналитический метод	2,50	—
13	473 116,27	2 401 512,63	Аналитический метод	2,50	—

14	472 818,84	2 401 650,67	Аналитический метод	2,50	—
15	472 776,45	2 401 793,31	Аналитический метод	2,50	—
16	472 906,11	2 401 873,35	Аналитический метод	2,50	—
17	472 910,54	2 401 907,72	Аналитический метод	2,50	—
18	473 027,39	2 401 955,51	Аналитический метод	2,50	—
19	473 175,95	2 401 957,67	Аналитический метод	2,50	—
20	473 247,07	2 401 839,85	Аналитический метод	2,50	—
12	473 249,28	2 401 613,45	Аналитический метод	2,50	—
<b>3. Сведения о характерных точках части (частей) границы объекта</b>					
<b>1</b>	<b>2</b>	<b>3</b>	<b>4</b>	<b>5</b>	<b>6</b>
—	—	—	—	—	—

**ПРИЛОЖЕНИЕ № 2**  
**к Положению об охранной**  
**зоне памятника природы**  
**регионального значения**  
**Магаданской области**  
**«Базальтовый»**





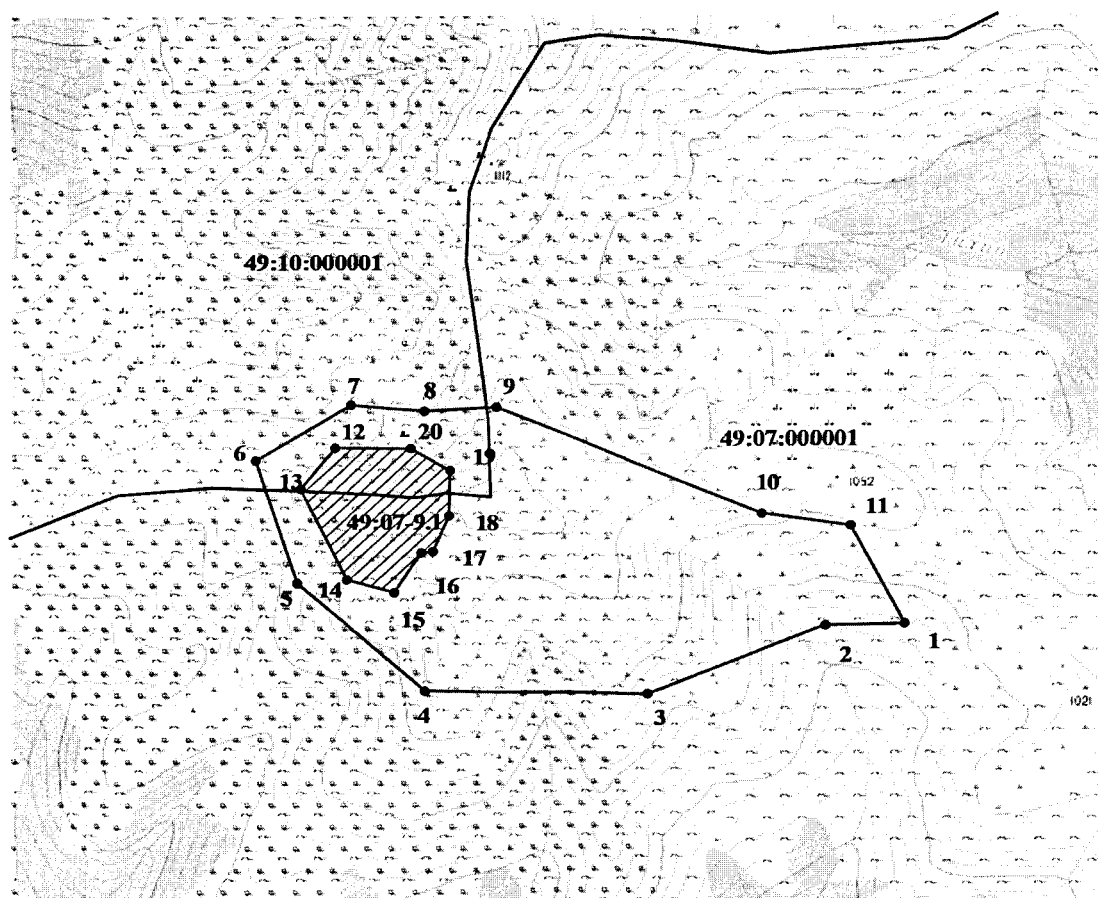

**КАРТА-СХЕМА**

**охранной зоны памятника природы регионального значения**  
**Магаданской области «Базальтовый»**

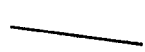

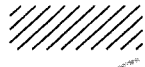
**Масштаб 1:20 000**

**Используемые условные знаки и обозначения:**

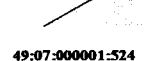
-  - Граница охранной зоны памятника природы
-  - Обозначение характерной точки границы охранной зоны памятника природы
-  - Территория памятника природы
-  - Граница административно-территориального деления
-  - Граница кадастрового квартала
-  - Обозначение номера кадастрового квартала
-  - Граница земельного участка, сведения о котором имеются в ЕГРН
-  - Кадастровый номер земельного участка