



ИСПОЛНИТЕЛЬНЫЙ ОРГАН ГОСУДАРСТВЕННОЙ ВЛАСТИ ЛИПЕЦКОЙ ОБЛАСТИ

**УПРАВЛЕНИЕ ЭНЕРГЕТИКИ И ТАРИФОВ
ЛИПЕЦКОЙ ОБЛАСТИ**

ПОСТАНОВЛЕНИЕ

26 марта 2021 года

г. Липецк

№ 5/3

О внесении изменения в постановление управления энергетики и тарифов Липецкой области от 12 февраля 2021 года № 1/5 «Об утверждении границ охранной зоны газораспределительной сети»

В соответствии с Земельным кодексом Российской Федерации, постановлением Правительства Российской Федерации от 20 ноября 2000 года № 878 «Об утверждении Правил охраны газораспределительных сетей», распоряжением администрации Липецкой области от 27 июля 2010 года № 280-р «Об утверждении Положения об управлении энергетикой и тарифов Липецкой области», приказом управления энергетики и тарифов Липецкой области от 17 мая 2012 года № 01-03/159 «Об утверждении административного регламента предоставления государственной услуги по утверждению границ охранной зоны газораспределительных сетей», протоколом заседания коллегии управления энергетики и тарифов Липецкой области от 26 марта 2021 года № 5/3, на основании обращения АО «Газпром газораспределение Липецк» от 24 февраля 2021 года исх. № 10-519 управление энергетики и тарифов Липецкой области постановляет:

Внести в постановление управления энергетики и тарифов Липецкой области от 12 февраля 2021 года № 1/5 «Об утверждении границ охранной зоны газораспределительной сети» следующее изменение:

приложение 23 к постановлению изложить в новой редакции согласно приложению.

Начальник управления

В.В. Беребенья

ОПИСАНИЕ МЕСТОПОЛОЖЕНИЯ ГРАНИЦ

Охранная зона трубопроводов: «Газопровод к объекту по обезвреживанию содержимого полигона захоронения пестицидов»

(наименование объекта, местоположение границ которого описано (далее - объект))

Раздел 1

| Сведения об объекте | | |
|---------------------|---|---|
| № п/п | Характеристики объекта | Описание характеристик |
| 1 | 2 | 3 |
| 1 | Местоположение объекта | Липецкая обл., р-н Лебедянский, с.п. Большеизбищенский с/с |
| 2 | Площадь объекта +/- величина погрешности определения площади (P +/- Дельта P) | 20777 кв.м ± 25 кв.м |
| 3 | Иные характеристики объекта | Ограничения установлены согласно Правилам охраны газораспределительных сетей, утвержденных постановлением Правительства РФ № 878 от 20.11.2000г. «Об утверждении Правил охраны газораспределительных сетей» |

Раздел 2

| Сведения о местоположении границ объекта | | | | | |
|---|---------------|------------|---|--|---|
| 1. Система координат МСК-48, зона 1 | | | | | |
| 2. Сведения о характерных точках границ объекта | | | | | |
| Обозначение характерных точек границ | Координаты, м | | Метод определения координат характерной точки | Средняя квадратическая погрешность положения характерной точки (Mt). м | Описание обозначения точки на местности (при наличии) |
| | X | Y | | | |
| 1 | 2 | 3 | 4 | 5 | 6 |
| 1 | 457846.13 | 1317079.12 | Метод спутниковых геодезических измерений | 0.05 | - |
| 2 | 457849.25 | 1317081.64 | | 0.05 | - |
| 3 | 457844.24 | 1317087.83 | | 0.05 | - |
| 4 | 457706.21 | 1316968.59 | | 0.05 | - |
| 5 | 457699.46 | 1316976.60 | | 0.05 | - |
| 6 | 457652.59 | 1316932.30 | | 0.05 | - |
| 7 | 457793.79 | 1316779.17 | | 0.05 | - |
| 8 | 457851.39 | 1316710.96 | | 0.05 | - |
| 9 | 457781.94 | 1316657.30 | | 0.05 | - |
| 10 | 457649.16 | 1316549.24 | | 0.05 | - |
| 11 | 457583.45 | 1316488.85 | | 0.05 | - |
| 12 | 457200.39 | 1316144.53 | | 0.05 | - |
| 13 | 457028.88 | 1315994.83 | | 0.05 | - |
| 14 | 457010.63 | 1315975.93 | | 0.05 | - |
| 15 | 456890.37 | 1315666.59 | | 0.05 | - |
| 16 | 456885.55 | 1315655.44 | | 0.05 | - |

| | | | | | |
|----|-----------|------------|--|------|---|
| 17 | 456847.51 | 1315597.50 | | 0.05 | - |
| 18 | 456643.95 | 1315139.68 | | 0.05 | - |
| 19 | 456470.83 | 1314732.80 | | 0.05 | - |
| 20 | 456468.04 | 1314704.03 | | 0.05 | - |
| 21 | 456463.21 | 1314685.85 | | 0.05 | - |
| 22 | 456428.74 | 1314645.00 | | 0.05 | - |
| 23 | 456183.22 | 1314496.38 | | 0.05 | - |
| 24 | 456162.26 | 1314484.79 | | 0.05 | - |
| 25 | 455761.29 | 1314061.97 | | 0.05 | - |
| 26 | 455417.48 | 1313699.75 | | 0.05 | - |
| 27 | 455107.53 | 1313375.22 | | 0.05 | - |
| 28 | 455089.74 | 1313356.47 | | 0.05 | - |
| 29 | 454999.91 | 1313311.45 | | 0.05 | - |
| 30 | 454952.79 | 1313286.61 | | 0.05 | - |
| 31 | 454963.38 | 1313271.59 | | 0.05 | - |
| 32 | 454959.02 | 1313268.92 | | 0.05 | - |
| 33 | 454961.12 | 1313265.50 | | 0.05 | - |
| 34 | 454969.12 | 1313270.41 | | 0.05 | - |
| 35 | 454958.71 | 1313285.19 | | 0.05 | - |
| 36 | 455001.75 | 1313307.89 | | 0.05 | - |
| 37 | 455092.16 | 1313353.19 | | 0.05 | - |
| 38 | 455110.43 | 1313372.46 | | 0.05 | - |
| 39 | 455420.38 | 1313696.99 | | 0.05 | - |
| 40 | 455764.21 | 1314059.21 | | 0.05 | - |
| 41 | 456164.74 | 1314481.57 | | 0.05 | - |
| 42 | 456185.24 | 1314492.90 | | 0.05 | - |
| 43 | 456431.38 | 1314641.90 | | 0.05 | - |
| 44 | 456466.85 | 1314683.95 | | 0.05 | - |
| 45 | 456472.00 | 1314703.31 | | 0.05 | - |
| 46 | 456474.77 | 1314731.80 | | 0.05 | - |
| 47 | 456647.63 | 1315138.08 | | 0.05 | - |
| 48 | 456851.05 | 1315595.58 | | 0.05 | - |
| 49 | 456889.09 | 1315653.52 | | 0.05 | - |
| 50 | 456894.09 | 1315665.07 | | 0.05 | - |
| 51 | 457014.07 | 1315973.73 | | 0.05 | - |
| 52 | 457031.64 | 1315991.91 | | 0.05 | - |
| 53 | 457203.05 | 1316141.53 | | 0.05 | - |
| 54 | 457586.15 | 1316485.89 | | 0.05 | - |
| 55 | 457651.78 | 1316546.20 | | 0.05 | - |
| 56 | 457784.44 | 1316654.16 | | 0.05 | - |
| 57 | 457857.17 | 1316710.34 | | 0.05 | - |
| 58 | 457796.79 | 1316781.83 | | 0.05 | - |
| 59 | 457658.23 | 1316932.10 | | 0.05 | - |
| 60 | 457699.12 | 1316970.76 | | 0.05 | - |
| 61 | 457705.75 | 1316962.89 | | 0.05 | - |
| 62 | 457843.72 | 1317082.09 | | 0.05 | - |
| 1 | 457846.13 | 1317079.12 | | 0.05 | - |

3. Сведения о характерных точках части (частей) границы объекта



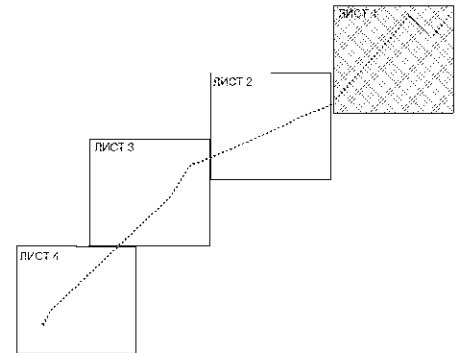
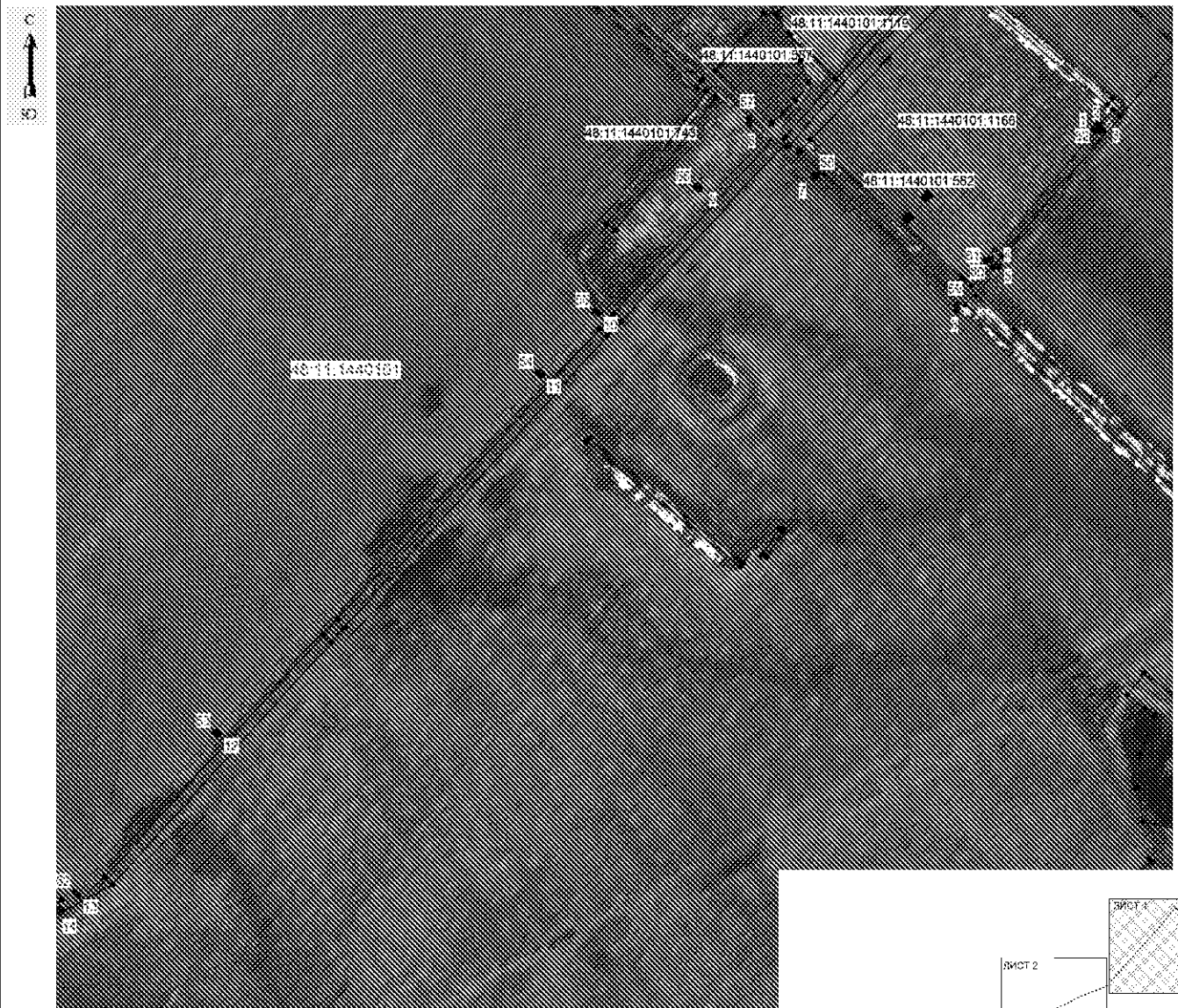

| Обозначение характерных точек части границы | Координаты м | | Метод определения координат характерной точки | Средняя квадратическая погрешность положения характерной точки (Mт). м | Описание обозначени я точки на местности (при наличии) |
|--|--------------|---|---|---|---|
| | X | X | | | |
| 1 | 2 | 3 | 4 | 5 | 6 |
| 1 | - | - | - | - | - |

План границ объекта



Масштаб 1: 5000

Используемые условные знаки и обозначения:

-  - граница охранной зоны
- 48:11:1440101:582 - номер существующего земельного участка
- 48:11:1440101 - номер кадастрового квартала
-  - поворотная точка границы охранной зоны объекта
-  - граница кадастрового квартала
-  - граница существующего земельного участка

Подпись _____ Хурчак Е.В.

Дата 03.08.2020 г.

Место для подписи и печати лица, оставившего описание местоположения границ объекта





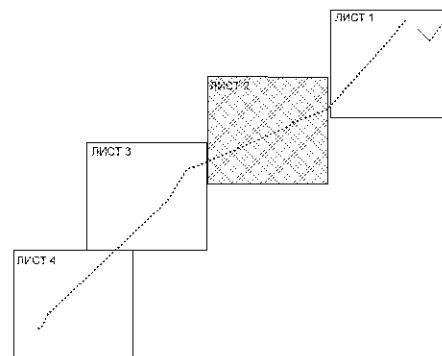

План границ объекта



Масштаб 1: 5000

Используемые условные знаки и обозначения:

-  - граница охранной зоны
- 48:11:1440101:870 - номер существующего земельного участка
- 48:11:1440101 - номер кадастрового квартала
-  47 - поворотная точка границы охранной зоны объекта
-  - граница кадастрового квартала
-  - граница существующего земельного участка

Подпись:  Хурчак Е.В.

Дата 03.08.2020 г.



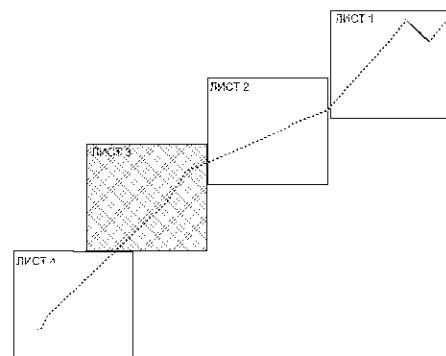
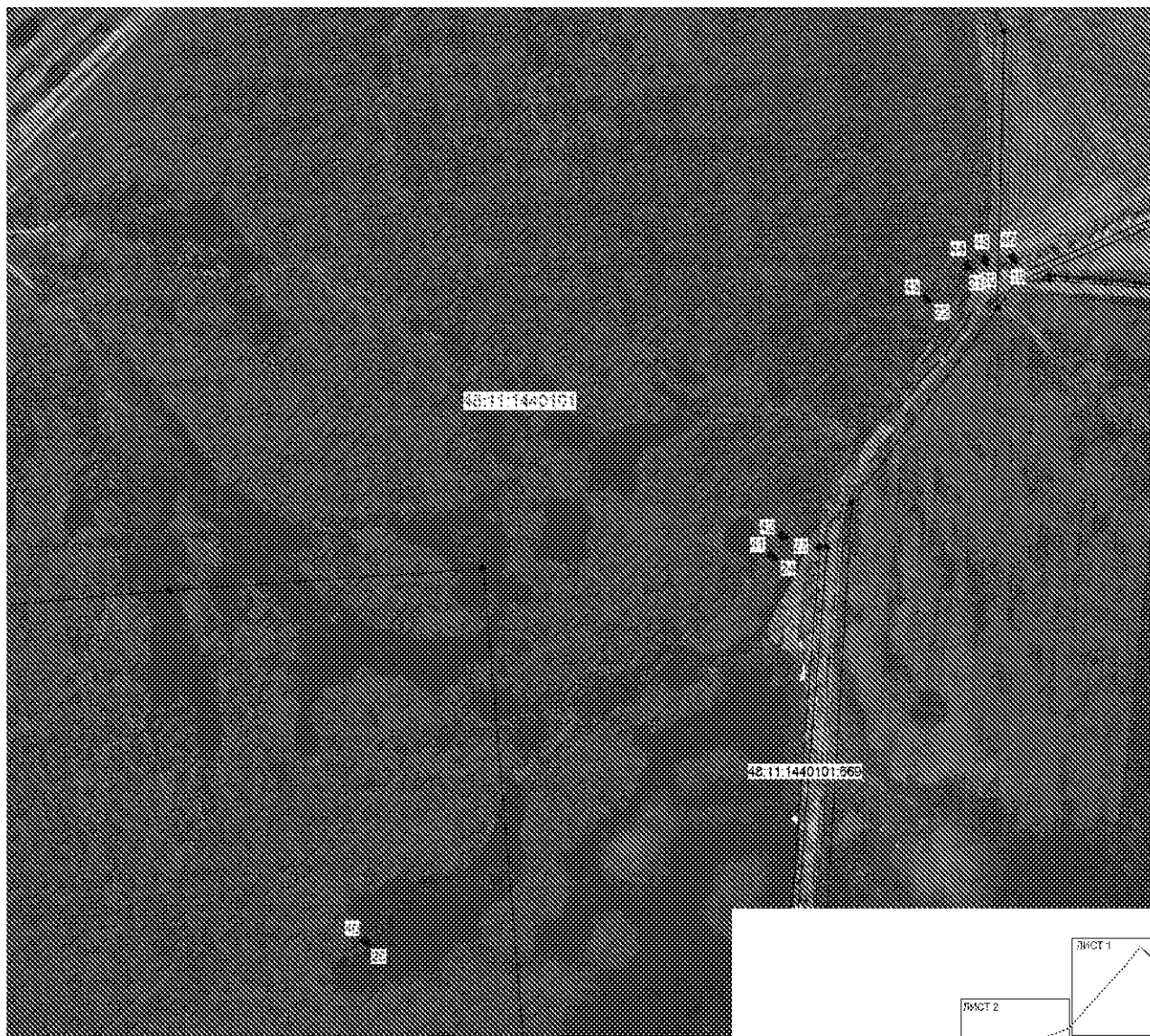

Место для оптического сканирования, составившего описание местоположения границ объекта

План границ объекта



Масштаб 1: 5000

Используемые условные знаки и обозначения:

-  - граница охранной зоны
- 48:11:1440101:669 - номер существующего земельного участка
- 48:11:1440101 - номер кадастрового квартала
-  40 - поворотная точка границы охранной зоны объекта
-  - граница кадастрового квартала
-  - граница существующего земельного участка

Подпись:  Хурчак Е.В.

Дата 03.08.2020 г.

Место для оптического снимка, оставившего описание местоположения границ объекта





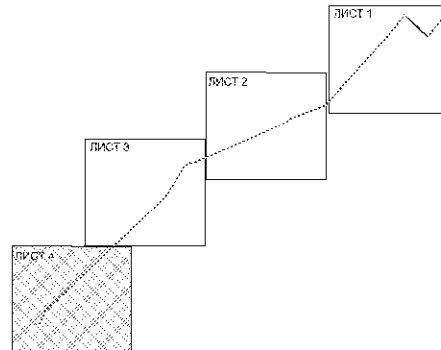
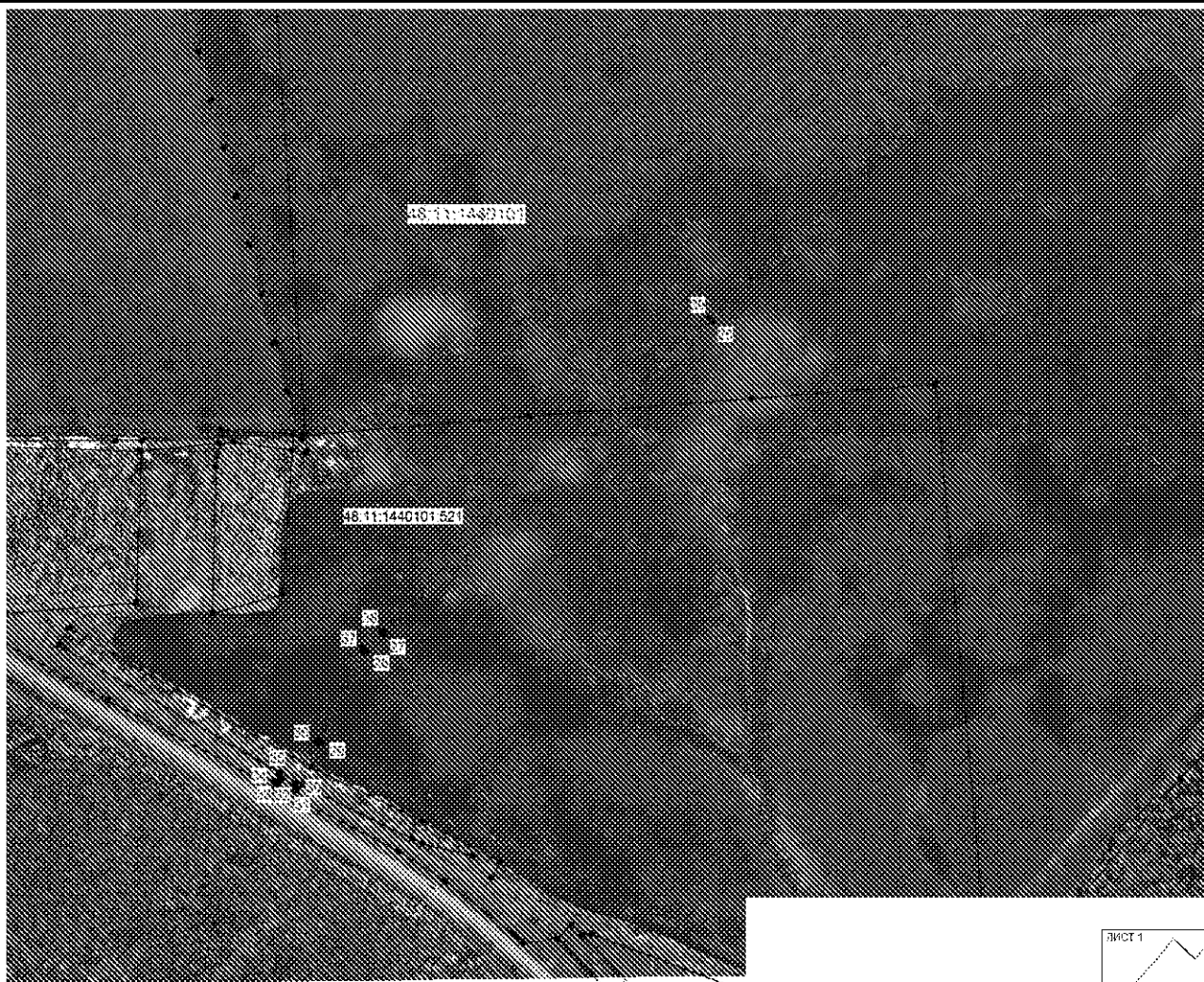

План границ объекта



Масштаб 1: 5000

Используемые условные знаки и обозначения:

-  - граница охранной зоны
- 48:11:1440101:521 - номер существующего земельного участка
- 48:11:1440101 - номер кадастрового квартала
-  33 - поворотная точка границы охранной зоны объекта
-  - граница кадастрового квартала
-  - граница существующего земельного участка

Подпись:  Хурчак Е.В.

Дата 03.08.2020 г.

Место для отписки не найдено, оставившего описание местоположения границ объекта

