



КОМИТЕТ ГРАДОСТРОИТЕЛЬНОЙ ПОЛИТИКИ
ЛЕНИНГРАДСКОЙ ОБЛАСТИ

ПРИКАЗ

от 19 апреля 2024 года № 53

Об утверждении проекта планировки территории и проекта межевания территории, включающей земельные участки с кадастровыми номерами 47:07:1044001:45652, 47:07:1044001:294, 47:07:1044001:227, 47:07:1044001:122, расположенные по адресу: Ленинградская область, Всеволожский муниципальный район, Заневское городское поселение

В соответствии со статьями 45, 46 Градостроительного кодекса Российской Федерации, частью 2 статьи 1 областного закона от 07 июля 2014 года № 45-оз «О перераспределении полномочий в области градостроительной деятельности между органами государственной власти Ленинградской области и органами местного самоуправления Ленинградской области», пунктом 2.9 Положения о Комитете градостроительной политики Ленинградской области, утвержденного постановлением Правительства Ленинградской области от 09 сентября 2019 года № 421, на основании обращения администрации муниципального образования «Заневское городское поселение» Всеволожского муниципального района Ленинградской области вх. № 01-16-93/2024 от 29.03.2024, вх. № 01-16-93/2024-1 от 18.04.2024 приказываю:

1. Утвердить проект планировки территории, включающей земельные участки с кадастровыми номерами 47:07:1044001:45652, 47:07:1044001:294, 47:07:1044001:227, 47:07:1044001:122, расположенные по адресу: Ленинградская область, Всеволожский муниципальный район, Заневское городское поселение, в составе:

Чертеж планировки территории, отображающий красные линии, согласно приложению № 1 к настоящему приказу;

Чертеж планировки территории, отображающий границы планируемых элементов планировочной структуры, согласно приложению № 2 к настоящему приказу;

Чертеж планировки территории, отображающий границы зон планируемого размещения объектов капитального строительства, согласно приложению № 3 к настоящему приказу;

Положение о характеристиках планируемого развития территории, в том числе о плотности и параметрах застройки территории, о характеристиках объектов капитального строительства жилого, общественно-делового и иного

назначения и необходимых для функционирования таких объектов и обеспечения жизнедеятельности граждан объектов коммунальной, транспортной, социальной инфраструктур, согласно приложению № 4 к настоящему приказу;

Положение об очередности планируемого развития территории согласно приложению № 5 к настоящему приказу.

2. Утвердить проект межевания территории, включающей земельные участки с кадастровыми номерами 47:07:1044001:45652, 47:07:1044001:294, 47:07:1044001:227, 47:07:1044001:122, расположенные по адресу: Ленинградская область, Всеволожский муниципальный район, Заневское городское поселение, в составе:

Текстовая часть проекта межевания территории согласно приложению № 6 к настоящему приказу;

Чертеж межевания территории согласно приложению № 7 к настоящему приказу.

3. Копию настоящего приказа направить в администрацию муниципального образования «Заневское городское поселение» Всеволожского муниципального района Ленинградской области, в администрацию муниципального образования «Всеволожский муниципальный район» Ленинградской области, главе муниципального образования «Заневское городское поселение» Всеволожского муниципального района Ленинградской области, а также разместить в сетевом издании «Электронное опубликование документов» Ленинградской области в сети «Интернет».

Председатель комитета



И.Я. Кулаков

Чертеж планировки территории, отображающий красные линии

Приложение № 1
к приказу Комитета градостроительной политики
Ленинградской области
от 19.04.2024 № 53

Линия сводки с листом 2

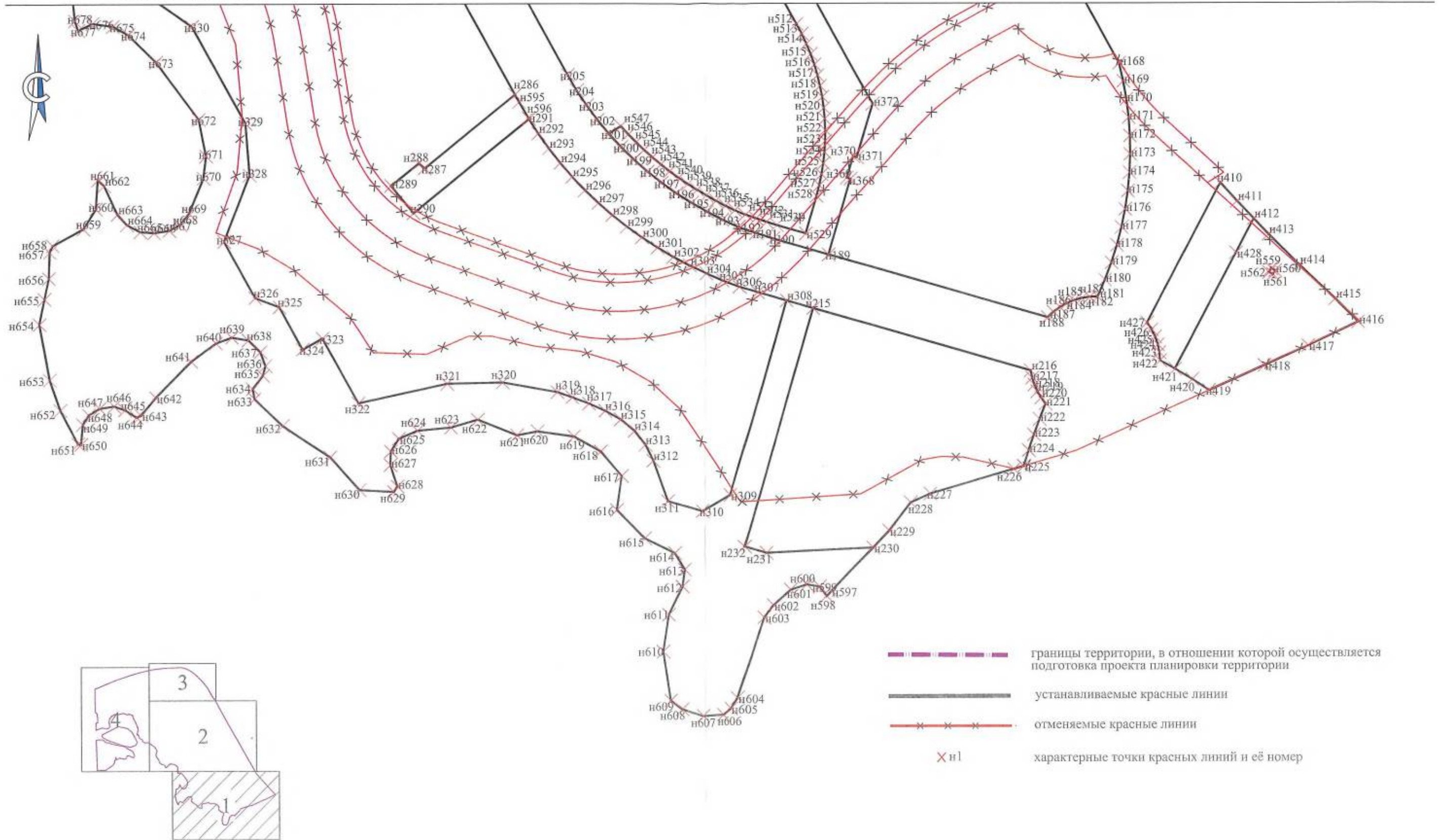

Линия сводки с листом 3

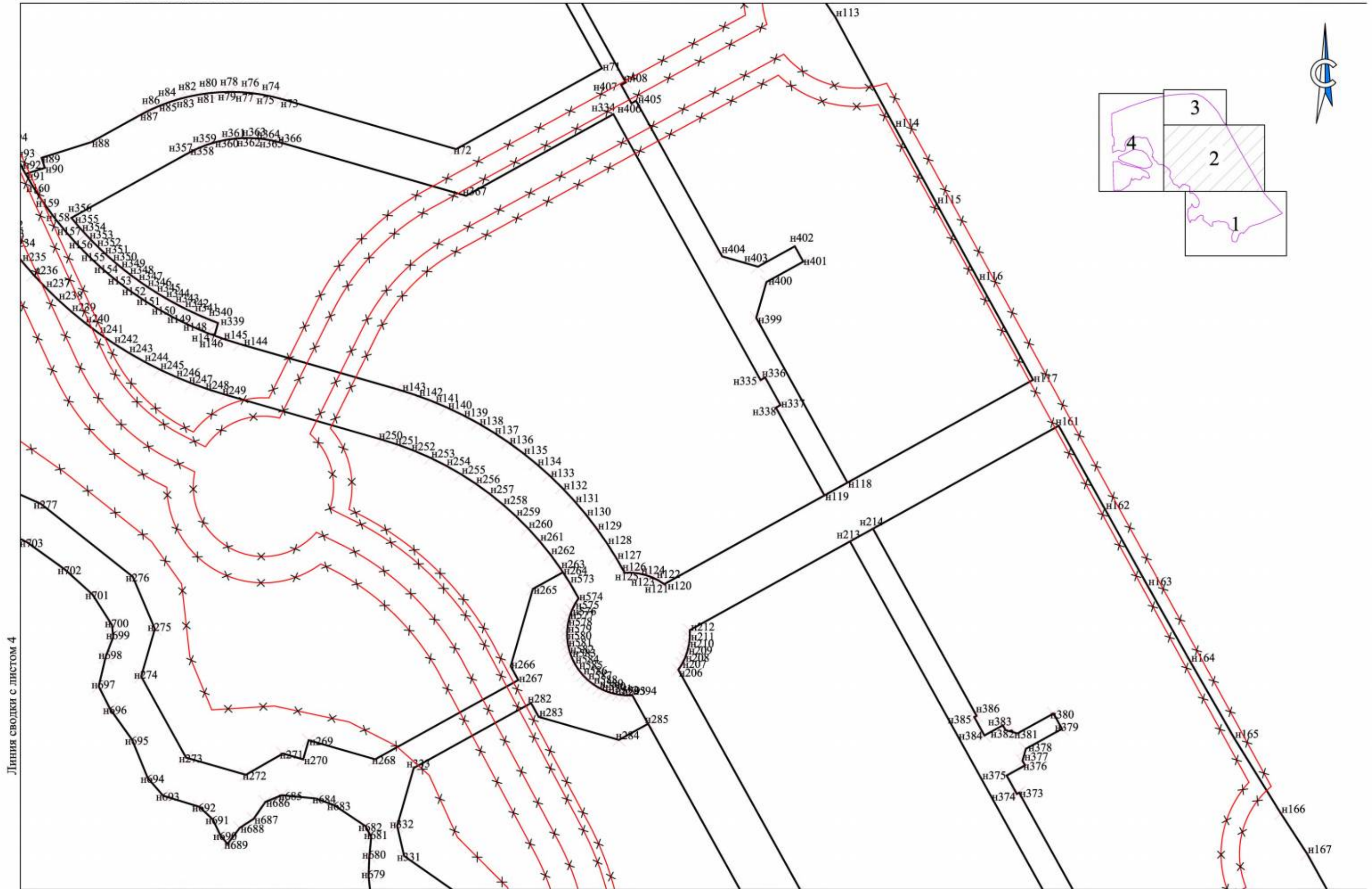

Линия сводки с листом 4

Линия сводки с листом 1

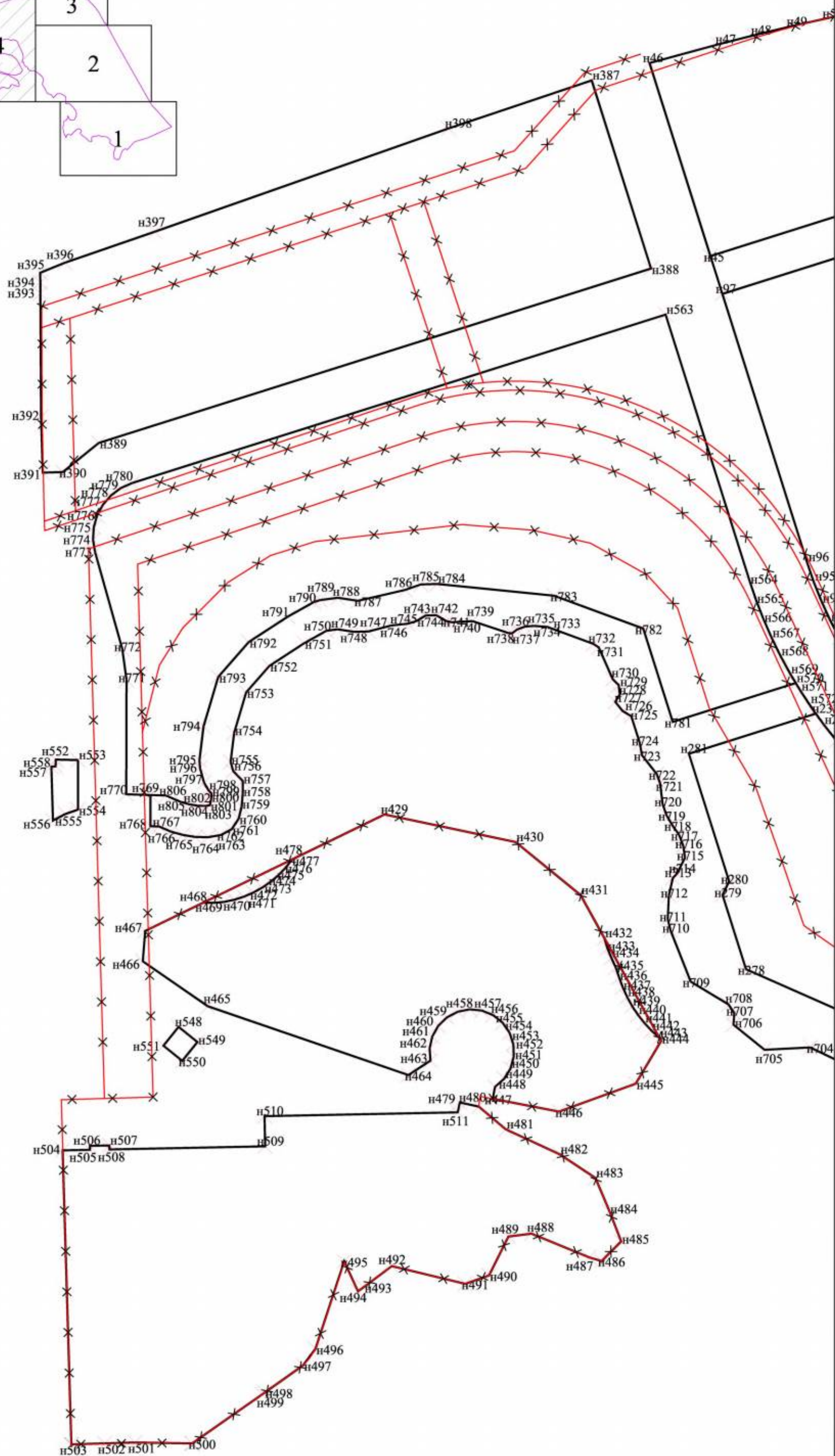
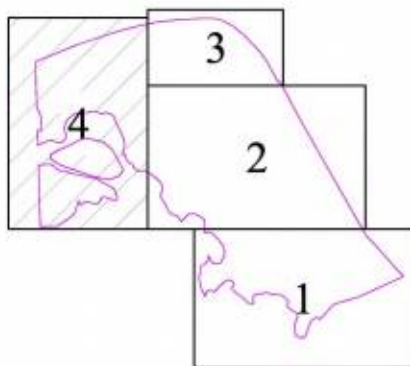

Линия сводки с листом 3

Линия сводки с листом 2

Приложение к
Чертежу планировки территории,
отображающему красные линии

**Перечень координат характерных точек устанавливаемых красных
линий**

№ точки	Координаты	
	X	Y
н1	433 982,15	2 227 021,77
н2	433 982,09	2 227 034,76
н3	433 981,16	2 227 047,70
н4	433 978,64	2 227 060,43
н5	433 975,12	2 227 072,93
н6	433 970,74	2 227 085,15
н7	433 963,83	2 227 100,03
н8	433 955,32	2 227 114,06
н9	433 947,67	2 227 124,63
н10	433 939,53	2 227 134,82
н11	433 931,10	2 227 144,78
н12	433 922,34	2 227 154,45
н13	433 913,22	2 227 163,77
н14	433 903,89	2 227 172,89
н15	433 894,43	2 227 181,88
н16	433 884,82	2 227 190,70
н17	433 874,98	2 227 199,27
н18	433 869,64	2 227 198,27
н19	433 835,01	2 227 135,76
н20	433 832,14	2 227 129,98
н21	433 829,77	2 227 123,97
н22	433 827,94	2 227 117,78
н23	433 826,66	2 227 111,45
н24	433 825,93	2 227 105,04
н25	433 825,76	2 227 098,58
н26	433 826,16	2 227 092,14
н27	433 827,11	2 227 085,76
н28	433 828,62	2 227 079,48
н29	433 873,57	2 226 922,94
н30	433 875,17	2 226 916,94
н31	433 876,53	2 226 910,89
н32	433 877,65	2 226 904,78
н33	433 878,54	2 226 898,64
н34	433 879,18	2 226 892,47
н35	433 879,58	2 226 886,28
н36	433 879,74	2 226 880,08

№ точки	Координаты	
	X	Y
н37	433 879,66	2 226 873,87
н38	433 879,34	2 226 867,68
н39	433 878,78	2 226 861,50
н40	433 877,97	2 226 855,35
н41	433 876,93	2 226 849,23
н42	433 875,64	2 226 843,16
н43	433 874,12	2 226 837,15
н44	433 872,37	2 226 831,19
н45	433 848,77	2 226 756,42
н46	433 944,65	2 226 726,15
н47	433 953,93	2 226 760,31
н48	433 958,43	2 226 778,00
н49	433 962,71	2 226 795,74
н50	433 966,75	2 226 813,54
н51	433 970,47	2 226 831,40
н52	433 973,65	2 226 849,37
н53	433 976,24	2 226 867,43
н54	433 978,51	2 226 885,54
н55	433 981,01	2 226 907,31
н56	433 978,13	2 226 931,25
н57	433 979,25	2 226 947,38
н58	433 980,23	2 226 963,51
н59	433 981,03	2 226 979,65
н60	433 981,60	2 226 995,80
н61	433 981,93	2 227 008,79
н1	433 982,15	2 227 021,77
н62	433 860,04	2 226 877,23
н63	433 859,99	2 226 883,06
н64	433 859,70	2 226 888,87
н65	433 859,17	2 226 894,67
н66	433 858,40	2 226 900,45
н67	433 857,38	2 226 906,18
н68	433 856,13	2 226 911,87
н69	433 854,64	2 226 917,50
н70	433 801,16	2 227 103,74

№ точки	Координаты	
	X	Y
н71	433 718,17	2 227 149,71
н72	433 672,11	2 227 066,54
н73	433 700,56	2 226 967,44
н74	433 702,06	2 226 961,62
н75	433 703,22	2 226 955,73
н76	433 704,06	2 226 949,78
н77	433 704,56	2 226 943,79
н78	433 704,72	2 226 937,79
н79	433 704,55	2 226 931,78
н80	433 704,04	2 226 925,79
н81	433 703,19	2 226 919,84
н82	433 702,02	2 226 913,95
н83	433 700,51	2 226 908,13
н84	433 698,68	2 226 902,41
н85	433 696,53	2 226 896,80
н86	433 694,07	2 226 891,32
н87	433 691,31	2 226 885,98
н88	433 676,07	2 226 858,46
н89	433 667,16	2 226 830,24
н90	433 661,44	2 226 832,04
н91	433 657,99	2 226 821,12
н92	433 659,19	2 226 820,42
н93	433 668,16	2 226 815,77
н94	433 677,34	2 226 811,57
н95	433 686,72	2 226 807,83
н96	433 696,28	2 226 804,55
н97	433 829,98	2 226 762,35
н98	433 853,59	2 226 837,12
н99	433 855,22	2 226 842,71
н100	433 856,62	2 226 848,37
н101	433 857,79	2 226 854,07
н102	433 858,71	2 226 859,82
н103	433 859,40	2 226 865,61
н104	433 859,84	2 226 871,41
н62	433 860,04	2 226 877,23
н1	433 982,15	2 227 021,77
н2	433 982,09	2 227 034,76
н3	433 981,16	2 227 047,70
н4	433 978,64	2 227 060,43
н5	433 975,12	2 227 072,93
н6	433 970,74	2 227 085,15
н7	433 963,83	2 227 100,03
н8	433 955,32	2 227 114,06

№ точки	Координаты	
	X	Y
н9	433 947,67	2 227 124,63
н10	433 939,53	2 227 134,82
н11	433 931,10	2 227 144,78
н12	433 922,34	2 227 154,45
н13	433 913,22	2 227 163,77
н14	433 903,89	2 227 172,89
н15	433 894,43	2 227 181,88
н16	433 884,82	2 227 190,70
н17	433 874,98	2 227 199,27
н105	433 857,57	2 227 217,15
н106	433 847,33	2 227 224,59
н107	433 836,77	2 227 231,56
н108	433 825,87	2 227 238,01
н109	433 814,87	2 227 244,28
н110	433 803,03	2 227 250,66
н111	433 784,20	2 227 260,65
н112	433 763,45	2 227 271,92
н113	433 747,41	2 227 282,63
н114	433 684,60	2 227 316,59
н115	433 640,97	2 227 340,50
н116	433 597,32	2 227 364,32
н117	433 540,65	2 227 395,45
н118	433 482,04	2 227 289,63
н119	433 474,78	2 227 276,50
н120	433 424,21	2 227 185,20
н121	433 426,34	2 227 181,82
н122	433 428,08	2 227 178,23
н123	433 429,40	2 227 174,46
н124	433 430,28	2 227 170,56
н125	433 430,72	2 227 166,59
н126	433 430,69	2 227 162,60
н127	433 439,44	2 227 157,60
н128	433 447,96	2 227 152,21
н129	433 456,21	2 227 146,42
н130	433 464,18	2 227 140,26
н131	433 471,85	2 227 133,72
н132	433 479,21	2 227 126,84
н133	433 486,24	2 227 119,62
н134	433 492,92	2 227 112,07
н135	433 499,24	2 227 104,23
н136	433 505,19	2 227 096,09
н137	433 510,75	2 227 087,69
н138	433 515,91	2 227 079,03
н139	433 520,66	2 227 070,14

№ точки	Координаты	
	X	Y
н140	433 524,98	2 227 061,04
н141	433 528,88	2 227 051,74
н142	433 532,33	2 227 042,28
н143	433 535,34	2 227 032,66
н144	433 560,95	2 226 943,47
н145	433 563,97	2 226 933,83
н146	433 565,84	2 226 928,76
н147	433 567,47	2 226 924,36
н148	433 571,43	2 226 915,07
н149	433 575,84	2 226 905,98
н150	433 580,69	2 226 897,12
н151	433 585,98	2 226 888,52
н152	433 591,68	2 226 880,18
н153	433 597,79	2 226 872,14
н154	433 604,28	2 226 864,40
н155	433 611,15	2 226 856,99
н156	433 618,37	2 226 849,94
н157	433 625,93	2 226 843,24
н158	433 633,82	2 226 836,93
н159	433 642,00	2 226 831,01
н160	433 650,47	2 226 825,50
н91	433 657,99	2 226 821,12
н92	433 659,19	2 226 820,42
н93	433 668,16	2 226 815,77
н94	433 677,34	2 226 811,57
н95	433 686,72	2 226 807,83
н96	433 696,28	2 226 804,55
н97	433 829,98	2 226 762,35
н45	433 848,77	2 226 756,42
н46	433 944,65	2 226 726,15
н47	433 953,93	2 226 760,31
н48	433 958,43	2 226 778,00
н49	433 962,71	2 226 795,74
н50	433 966,75	2 226 813,54
н51	433 970,47	2 226 831,40
н52	433 973,65	2 226 849,37
н53	433 976,24	2 226 867,43
н54	433 978,51	2 226 885,54
н55	433 981,01	2 226 907,31
н56	433 978,13	2 226 931,25
н57	433 979,25	2 226 947,38
н58	433 980,23	2 226 963,51
н59	433 981,03	2 226 979,65
н60	433 981,60	2 226 995,80

№ точки	Координаты	
	X	Y
н61	433 981,93	2 227 008,79
н1	433 982,15	2 227 021,77
н161	433 514,45	2 227 410,05
н162	433 466,68	2 227 436,56
н163	433 423,18	2 227 460,76
н164	433 379,73	2 227 485,21
н165	433 336,26	2 227 510,20
н166	433 293,53	2 227 536,68
н167	433 270,52	2 227 551,67
н168	433 217,76	2 227 580,90
н169	433 208,12	2 227 583,17
н170	433 198,37	2 227 584,93
н171	433 188,55	2 227 586,16
н172	433 178,67	2 227 586,87
н173	433 168,77	2 227 587,05
н174	433 158,88	2 227 586,69
н175	433 149,02	2 227 585,81
н176	433 139,21	2 227 584,40
н177	433 129,50	2 227 582,47
н178	433 119,91	2 227 580,02
н179	433 110,46	2 227 577,06
н180	433 101,18	2 227 573,60
н181	433 092,10	2 227 569,65
н182	433 091,98	2 227 565,39
н183	433 091,35	2 227 561,18
н184	433 090,21	2 227 557,07
н185	433 088,57	2 227 553,13
н186	433 086,47	2 227 549,42
н187	433 083,94	2 227 545,99
н188	433 081,00	2 227 542,90
н189	433 114,92	2 227 424,78
н190	433 123,57	2 227 394,64
н191	433 126,49	2 227 385,40
н192	433 129,88	2 227 376,33
н193	433 133,75	2 227 367,45
н194	433 138,07	2 227 358,78
н195	433 142,85	2 227 350,35
н196	433 148,05	2 227 342,19
н197	433 153,68	2 227 334,30
н198	433 159,71	2 227 326,73
н199	433 166,13	2 227 319,48
н200	433 172,92	2 227 312,57
н201	433 180,07	2 227 306,03

№ точки	Координаты	
	X	Y
н202	433 187,54	2 227 299,87
н203	433 195,33	2 227 294,11
н204	433 203,41	2 227 288,77
н205	433 211,76	2 227 283,86
н206	433 375,37	2 227 193,24
н207	433 378,74	2 227 195,38
н208	433 382,33	2 227 197,12
н209	433 386,10	2 227 198,44
н210	433 390,00	2 227 199,32
н211	433 393,97	2 227 199,75
н212	433 397,96	2 227 199,73
н213	433 448,53	2 227 291,04
н214	433 455,80	2 227 304,16
н161	433 514,45	2 227 410,05
н215	433 086,08	2 227 416,50
н216	433 052,40	2 227 533,81
н217	433 048,51	2 227 534,56
н218	433 044,73	2 227 535,75
н219	433 041,11	2 227 537,37
н220	433 037,69	2 227 539,38
н221	433 034,52	2 227 541,76
н222	433 026,24	2 227 538,55
н223	433 017,89	2 227 535,54
н224	433 009,46	2 227 532,73
н225	433 000,97	2 227 530,13
н226	432 999,40	2 227 524,78
н227	432 986,15	2 227 479,60
н228	432 981,33	2 227 468,95
н229	432 966,19	2 227 457,30
н230	432 957,18	2 227 448,71
н231	432 954,40	2 227 391,17
н232	432 957,71	2 227 379,64
н215	433 086,08	2 227 416,50
н233	433 621,52	2 226 808,79
н234	433 616,05	2 226 812,75
н235	433 608,15	2 226 819,01
н236	433 600,54	2 226 825,59
н237	433 593,21	2 226 832,49
н238	433 586,18	2 226 839,70
н239	433 579,47	2 226 847,21
н240	433 573,09	2 226 855,00
н241	433 567,05	2 226 863,05

№ точки	Координаты	
	X	Y
н242	433 561,36	2 226 871,35
н243	433 556,02	2 226 879,89
н244	433 551,06	2 226 888,65
н245	433 546,48	2 226 897,62
н246	433 542,29	2 226 906,77
н247	433 538,49	2 226 916,09
н248	433 535,10	2 226 925,57
н249	433 532,11	2 226 935,19
н250	433 506,50	2 227 024,38
н251	433 503,53	2 227 033,77
н252	433 500,07	2 227 042,99
н253	433 496,12	2 227 052,01
н254	433 491,69	2 227 060,81
н255	433 486,80	2 227 069,37
н256	433 481,47	2 227 077,65
н257	433 475,70	2 227 085,63
н258	433 469,51	2 227 093,30
н259	433 462,93	2 227 100,62
н260	433 455,96	2 227 107,58
н261	433 448,64	2 227 114,17
н262	433 440,97	2 227 120,35
н263	433 432,98	2 227 126,12
н264	433 430,95	2 227 127,43
н265	433 421,44	2 227 110,27
н266	433 377,42	2 227 097,63
н267	433 369,55	2 227 101,99
н268	433 324,36	2 227 020,39
н269	433 335,24	2 226 982,49
н270	433 324,34	2 226 979,36
н271	433 327,65	2 226 967,82
н272	433 315,53	2 226 946,69
н273	433 325,32	2 226 912,59
н274	433 371,55	2 226 886,99
н275	433 398,69	2 226 894,78
н276	433 428,41	2 226 882,21
н277	433 470,02	2 226 829,77
н278	433 494,55	2 226 774,09
н279	433 531,56	2 226 762,41
н280	433 538,18	2 226 765,71
н281	433 601,60	2 226 745,69
н233	433 621,52	2 226 808,79
н282	433 356,43	2 227 109,26
н283	433 348,55	2 227 113,62

№ точки	Координаты	
	X	Y
н284	433 335,42	2 227 159,35
н285	433 344,63	2 227 175,97
н286	433 201,16	2 227 255,43
н287	433 161,65	2 227 206,71
н288	433 164,23	2 227 203,53
н289	433 152,26	2 227 188,78
н290	433 137,50	2 227 200,75
н291	433 188,02	2 227 263,03
н292	433 180,31	2 227 268,03
н293	433 172,23	2 227 273,81
н294	433 164,43	2 227 279,96
н295	433 156,93	2 227 286,46
н296	433 149,73	2 227 293,30
н297	433 142,85	2 227 300,47
н298	433 136,31	2 227 307,94
н299	433 130,13	2 227 315,71
н300	433 124,31	2 227 323,76
н301	433 118,86	2 227 332,07
н302	433 113,81	2 227 340,62
н303	433 109,16	2 227 349,40
н304	433 104,92	2 227 358,38
н305	433 101,09	2 227 367,54
н306	433 097,70	2 227 376,88
н307	433 094,74	2 227 386,36
н308	433 090,22	2 227 402,08
н309	432 985,51	2 227 372,01
н310	432 976,86	2 227 356,40
н311	432 982,19	2 227 337,86
н312	433 004,03	2 227 329,93
н313	433 012,63	2 227 325,75
н314	433 020,18	2 227 319,88
н315	433 026,35	2 227 312,58
н316	433 031,01	2 227 304,22
н317	433 034,94	2 227 295,49
н318	433 038,32	2 227 286,53
н319	433 041,07	2 227 278,49
н320	433 046,32	2 227 248,95
н321	433 045,72	2 227 218,96
н322	433 035,26	2 227 171,28
н323	433 070,20	2 227 151,93
н324	433 064,28	2 227 141,23
н325	433 087,14	2 227 128,56
н326	433 092,06	2 227 115,50
н327	433 122,30	2 227 098,75

№ точки	Координаты	
	X	Y
н328	433 158,01	2 227 112,52
н329	433 185,91	2 227 110,25
н330	433 238,11	2 227 081,34
н331	433 269,27	2 227 036,90
н332	433 286,41	2 227 032,91
н333	433 319,39	2 227 042,37
н282	433 356,43	2 227 109,26
н334	433 692,03	2 227 156,18
н335	433 540,51	2 227 240,10
н336	433 541,97	2 227 242,72
н337	433 526,22	2 227 251,44
н338	433 524,77	2 227 248,82
н119	433 474,78	2 227 276,50
н120	433 424,21	2 227 185,20
н121	433 426,34	2 227 181,82
н122	433 428,08	2 227 178,23
н123	433 429,40	2 227 174,46
н124	433 430,28	2 227 170,56
н125	433 430,72	2 227 166,59
н126	433 430,69	2 227 162,60
н127	433 439,44	2 227 157,60
н128	433 447,96	2 227 152,21
н129	433 456,21	2 227 146,42
н130	433 464,18	2 227 140,26
н131	433 471,85	2 227 133,72
н132	433 479,21	2 227 126,84
н133	433 486,24	2 227 119,62
н134	433 492,92	2 227 112,07
н135	433 499,24	2 227 104,23
н136	433 505,19	2 227 096,09
н137	433 510,75	2 227 087,69
н138	433 515,91	2 227 079,03
н139	433 520,66	2 227 070,14
н140	433 524,98	2 227 061,04
н141	433 528,88	2 227 051,74
н142	433 532,33	2 227 042,28
н143	433 535,34	2 227 032,66
н144	433 560,95	2 226 943,47
н145	433 563,97	2 226 933,83
н146	433 565,84	2 226 928,76
н339	433 573,02	2 226 930,82
н340	433 575,25	2 226 925,12
н341	433 577,66	2 226 919,49

№ точки	Координаты	
	X	Y
н342	433 580,24	2 226 913,94
н343	433 583,00	2 226 908,47
н344	433 585,92	2 226 903,09
н345	433 589,01	2 226 897,80
н346	433 592,26	2 226 892,62
н347	433 595,67	2 226 887,53
н348	433 599,24	2 226 882,55
н349	433 602,95	2 226 877,69
н350	433 606,82	2 226 872,94
н351	433 610,83	2 226 868,32
н352	433 614,99	2 226 863,82
н353	433 619,28	2 226 859,45
н354	433 623,70	2 226 855,22
н355	433 628,26	2 226 851,12
н356	433 632,94	2 226 847,17
н357	433 669,07	2 226 912,42
н358	433 671,95	2 226 917,97
н359	433 674,33	2 226 923,75
н360	433 676,19	2 226 929,73
н361	433 677,51	2 226 935,84
н362	433 678,27	2 226 942,05
н363	433 678,48	2 226 948,31
н364	433 678,13	2 226 954,55
н365	433 677,23	2 226 960,74
н366	433 675,77	2 226 966,83
н367	433 645,52	2 227 072,19
н334	433 692,03	2 227 156,18
н161	433 514,45	2 227 410,05
н162	433 466,68	2 227 436,56
н163	433 423,18	2 227 460,76
н164	433 379,73	2 227 485,21
н165	433 336,26	2 227 510,20
н166	433 293,53	2 227 536,68
н167	433 270,52	2 227 551,67
н168	433 217,76	2 227 580,90
н169	433 208,12	2 227 583,17
н170	433 198,37	2 227 584,93
н171	433 188,55	2 227 586,16
н172	433 178,67	2 227 586,87
н173	433 168,77	2 227 587,05
н174	433 158,88	2 227 586,69
н175	433 149,02	2 227 585,81
н176	433 139,21	2 227 584,40

№ точки	Координаты	
	X	Y
н177	433 129,50	2 227 582,47
н178	433 119,91	2 227 580,02
н179	433 110,46	2 227 577,06
н180	433 101,18	2 227 573,60
н181	433 092,10	2 227 569,65
н182	433 091,98	2 227 565,39
н183	433 091,35	2 227 561,18
н184	433 090,21	2 227 557,07
н185	433 088,57	2 227 553,13
н186	433 086,47	2 227 549,42
н187	433 083,94	2 227 545,99
н188	433 081,00	2 227 542,90
н189	433 114,92	2 227 424,78
н368	433 155,62	2 227 436,46
н369	433 156,17	2 227 434,54
н370	433 167,70	2 227 437,85
н371	433 167,15	2 227 439,78
н372	433 195,99	2 227 448,06
н373	433 305,34	2 227 387,49
н374	433 304,61	2 227 386,18
н375	433 315,11	2 227 380,37
н376	433 320,92	2 227 390,87
н377	433 323,54	2 227 389,41
н378	433 330,34	2 227 391,36
н379	433 341,73	2 227 411,92
н380	433 350,47	2 227 407,08
н381	433 339,09	2 227 386,52
н382	433 341,04	2 227 379,72
н383	433 343,74	2 227 378,22
н384	433 337,93	2 227 367,73
н385	433 348,43	2 227 361,91
н386	433 349,15	2 227 363,23
н214	433 455,80	2 227 304,16
н161	433 514,45	2 227 410,05
н387	433 936,03	2 226 697,41
н388	433 842,60	2 226 726,91
н389	433 756,00	2 226 452,56
н390	433 741,51	2 226 434,65
н391	433 741,21	2 226 424,64
н392	433 768,92	2 226 423,82
н393	433 830,29	2 226 423,48
н394	433 835,70	2 226 423,45
н395	433 840,46	2 226 423,41

№ точки	Координаты	
	X	Y
н396	433 845,47	2 226 435,66
н397	433 860,90	2 226 480,39
н398	433 912,17	2 226 626,35
н387	433 936,03	2 226 697,41
н105	433 857,57	2 227 217,15
н106	433 847,33	2 227 224,59
н107	433 836,77	2 227 231,56
н108	433 825,87	2 227 238,01
н109	433 814,87	2 227 244,28
н110	433 803,03	2 227 250,66
н111	433 784,20	2 227 260,65
н112	433 763,45	2 227 271,92
н113	433 747,41	2 227 282,63
н114	433 684,60	2 227 316,59
н115	433 640,97	2 227 340,50
н116	433 597,32	2 227 364,32
н117	433 540,65	2 227 395,45
н118	433 482,04	2 227 289,63
н399	433 575,97	2 227 237,60
н400	433 596,36	2 227 243,46
н401	433 607,99	2 227 264,45
н402	433 616,74	2 227 259,61
н403	433 605,11	2 227 238,61
н404	433 610,97	2 227 218,22
н405	433 699,65	2 227 169,11
н406	433 698,20	2 227 166,48
н407	433 708,69	2 227 160,67
н408	433 710,15	2 227 163,29
н409	433 800,14	2 227 113,45
н105	433 857,57	2 227 217,15
н410	433 153,30	2 227 635,89
н411	433 143,45	2 227 644,86
н412	433 134,05	2 227 653,83
н413	433 125,59	2 227 661,91
н414	433 109,21	2 227 678,56
н415	433 090,76	2 227 697,83
н416	433 078,35	2 227 710,22
н417	433 065,64	2 227 683,38
н418	433 055,04	2 227 659,80
н419	433 041,64	2 227 629,95
н420	433 047,62	2 227 620,89
н421	433 053,23	2 227 611,59

№ точки	Координаты	
	X	Y
н422	433 057,70	2 227 603,48
н423	433 062,09	2 227 603,13
н424	433 066,39	2 227 602,24
н425	433 070,55	2 227 600,81
н426	433 074,50	2 227 598,87
н427	433 078,17	2 227 596,45
н410	433 153,30	2 227 635,89
н410	433 153,30	2 227 635,89
н411	433 143,45	2 227 644,86
н412	433 134,05	2 227 653,83
н428	433 115,67	2 227 644,37
н421	433 053,23	2 227 611,59
н422	433 057,70	2 227 603,48
н423	433 062,09	2 227 603,13
н424	433 066,39	2 227 602,24
н425	433 070,55	2 227 600,81
н426	433 074,50	2 227 598,87
н427	433 078,17	2 227 596,45
н410	433 153,30	2 227 635,89
н429	433 571,43	2 226 594,47
н430	433 557,74	2 226 659,57
н431	433 531,42	2 226 691,90
н432	433 510,03	2 226 703,70
н433	433 505,03	2 226 705,21
н434	433 500,20	2 226 707,21
н435	433 495,44	2 226 709,37
н436	433 490,50	2 226 711,07
н437	433 485,59	2 226 712,85
н438	433 480,83	2 226 715,00
н439	433 476,25	2 226 717,53
н440	433 471,90	2 226 720,42
н441	433 467,80	2 226 723,66
н442	433 463,98	2 226 727,23
н443	433 460,44	2 226 731,07
н444	433 458,91	2 226 731,92
н445	433 437,71	2 226 719,24
н446	433 423,84	2 226 681,15
н447	433 430,23	2 226 648,25
н448	433 436,12	2 226 649,39
н449	433 440,15	2 226 653,92
н450	433 445,31	2 226 657,10
н451	433 451,16	2 226 658,68

№ точки	Координаты	
	X	Y
н452	433 457,22	2 226 658,52
н453	433 462,98	2 226 656,64
н454	433 467,96	2 226 653,19
н455	433 471,75	2 226 648,47
н456	433 474,04	2 226 642,85
н457	433 474,62	2 226 636,82
н458	433 473,46	2 226 630,88
н459	433 470,66	2 226 625,51
н460	433 466,43	2 226 621,16
н461	433 461,14	2 226 618,21
н462	433 455,23	2 226 616,88
н463	433 449,18	2 226 617,31
н464	433 442,01	2 226 606,34
н465	433 476,17	2 226 506,70
н466	433 498,50	2 226 474,38
н467	433 513,58	2 226 475,56
н468	433 527,69	2 226 504,57
н469	433 527,52	2 226 509,67
н470	433 528,00	2 226 514,76
н471	433 529,06	2 226 519,76
н472	433 530,62	2 226 524,62
н473	433 532,67	2 226 529,31
н474	433 535,15	2 226 533,77
н475	433 538,06	2 226 537,97
н476	433 541,36	2 226 541,87
н477	433 545,04	2 226 545,42
н478	433 549,08	2 226 548,54
н429	433 571,43	2 226 594,47
н479	433 428,38	2 226 631,90
н480	433 426,36	2 226 641,32
н481	433 415,03	2 226 654,75
н482	433 402,62	2 226 681,57
н483	433 390,86	2 226 699,25
н484	433 374,39	2 226 706,25
н485	433 359,43	2 226 712,06
н486	433 349,63	2 226 702,35
н487	433 351,47	2 226 696,13
н488	433 363,22	2 226 667,52
н489	433 361,80	2 226 656,04
н490	433 342,45	2 226 646,40
н491	433 338,30	2 226 634,57
н492	433 347,13	2 226 598,09
н493	433 336,66	2 226 584,16

№ точки	Координаты	
	X	Y
н494	433 334,62	2 226 581,28
н495	433 349,45	2 226 574,46
н496	433 305,96	2 226 560,14
н497	433 297,85	2 226 554,07
н498	433 284,28	2 226 534,95
н499	433 283,40	2 226 533,70
н500	433 259,05	2 226 498,91
н501	433 259,50	2 226 470,54
н502	433 259,06	2 226 455,56
н503	433 258,58	2 226 438,87
н504	433 404,60	2 226 434,57
н505	433 404,86	2 226 448,13
н506	433 406,86	2 226 448,09
н507	433 407,06	2 226 457,75
н508	433 405,06	2 226 457,79
н509	433 406,60	2 226 535,17
н510	433 421,59	2 226 534,87
н511	433 423,50	2 226 630,85
н479	433 428,38	2 226 631,90
н213	433 448,53	2 227 291,04
н512	433 239,02	2 227 407,08
н513	433 233,74	2 227 409,91
н514	433 228,33	2 227 412,48
н515	433 222,80	2 227 414,78
н516	433 217,17	2 227 416,80
н517	433 211,44	2 227 418,54
н518	433 205,62	2 227 419,99
н519	433 199,75	2 227 421,14
н520	433 193,82	2 227 422,01
н521	433 187,86	2 227 422,57
н522	433 181,88	2 227 422,84
н523	433 175,89	2 227 422,81
н524	433 169,91	2 227 422,48
н525	433 163,95	2 227 421,86
н526	433 158,04	2 227 420,93
н527	433 152,17	2 227 419,71
н528	433 146,38	2 227 418,21
н529	433 126,27	2 227 412,43
н530	433 130,78	2 227 396,71
н531	433 132,52	2 227 391,02
н532	433 134,44	2 227 385,39
н533	433 136,56	2 227 379,83
н534	433 138,86	2 227 374,34

№ точки	Координаты	
	X	Y
н535	433 141,34	2 227 368,94
н536	433 144,00	2 227 363,62
н537	433 146,84	2 227 358,39
н538	433 149,85	2 227 353,26
н539	433 153,03	2 227 348,24
н540	433 156,38	2 227 343,32
н541	433 159,89	2 227 338,52
н542	433 163,56	2 227 333,84
н543	433 167,39	2 227 329,29
н544	433 171,36	2 227 324,86
н545	433 175,49	2 227 320,57
н546	433 179,75	2 227 316,42
н547	433 184,15	2 227 312,42
н201	433 180,07	2 227 306,03
н202	433 187,54	2 227 299,87
н203	433 195,33	2 227 294,11
н204	433 203,41	2 227 288,77
н205	433 211,76	2 227 283,86
н206	433 375,37	2 227 193,24
н207	433 378,74	2 227 195,38
н208	433 382,33	2 227 197,12
н209	433 386,10	2 227 198,44
н210	433 390,00	2 227 199,32
н211	433 393,97	2 227 199,75
н212	433 397,96	2 227 199,73
н213	433 448,53	2 227 291,04
н548	433 465,94	2 226 492,16
н549	433 458,41	2 226 501,51
н550	433 449,06	2 226 493,98
н551	433 456,59	2 226 484,64
н548	433 465,94	2 226 492,16
н552	433 598,69	2 226 431,12
н553	433 598,46	2 226 442,21
н554	433 573,85	2 226 442,16
н555	433 571,66	2 226 435,95
н556	433 568,44	2 226 429,74
н557	433 595,25	2 226 428,95
н558	433 595,28	2 226 431,05
н552	433 598,69	2 226 431,12
н559	433 107,08	2 227 663,38
н560	433 105,99	2 227 665,46

№ точки	Координаты	
	X	Y
н561	433 103,91	2 227 664,36
н562	433 105,00	2 227 662,28
н559	433 107,08	2 227 663,38
н563	433 819,71	2 226 734,13
н564	433 687,25	2 226 775,94
н565	433 677,71	2 226 779,18
н566	433 668,33	2 226 782,82
н567	433 659,11	2 226 786,86
н568	433 650,07	2 226 791,29
н569	433 641,22	2 226 796,10
н570	433 636,72	2 226 798,81
н571	433 632,60	2 226 801,29
н572	433 624,20	2 226 806,85
н233	433 621,52	2 226 808,79
н234	433 616,05	2 226 812,75
н235	433 608,15	2 226 819,01
н236	433 600,54	2 226 825,59
н237	433 593,21	2 226 832,49
н238	433 586,18	2 226 839,70
н239	433 579,47	2 226 847,21
н240	433 573,09	2 226 855,00
н241	433 567,05	2 226 863,05
н242	433 561,36	2 226 871,35
н243	433 556,02	2 226 879,89
н244	433 551,06	2 226 888,65
н245	433 546,48	2 226 897,62
н246	433 542,29	2 226 906,77
н247	433 538,49	2 226 916,09
н248	433 535,10	2 226 925,57
н249	433 532,11	2 226 935,19
н250	433 506,50	2 227 024,38
н251	433 503,53	2 227 033,77
н252	433 500,07	2 227 042,99
н253	433 496,12	2 227 052,01
н254	433 491,69	2 227 060,81
н255	433 486,80	2 227 069,37
н256	433 481,47	2 227 077,65
н257	433 475,70	2 227 085,63
н258	433 469,51	2 227 093,30
н259	433 462,93	2 227 100,62
н260	433 455,96	2 227 107,58
н261	433 448,64	2 227 114,17
н262	433 440,97	2 227 120,35

№ точки	Координаты	
	X	Y
н263	433 432,98	2 227 126,12
н264	433 430,95	2 227 127,43
н573	433 424,70	2 227 131,46
н574	433 416,16	2 227 136,36
н575	433 412,83	2 227 134,24
н576	433 409,28	2 227 132,51
н577	433 405,56	2 227 131,20
н578	433 401,72	2 227 130,31
н579	433 397,80	2 227 129,86
н580	433 393,85	2 227 129,85
н581	433 389,93	2 227 130,29
н582	433 386,08	2 227 131,16
н583	433 382,36	2 227 132,47
н584	433 378,81	2 227 134,18
н585	433 375,47	2 227 136,28
н586	433 372,39	2 227 138,75
н587	433 369,60	2 227 141,55
н588	433 367,15	2 227 144,64
н589	433 365,07	2 227 147,99
н590	433 363,37	2 227 151,55
н591	433 362,08	2 227 155,28
н592	433 361,22	2 227 159,13
н593	433 360,81	2 227 163,05
н594	433 360,83	2 227 167,00
н285	433 344,63	2 227 175,97
н286	433 201,16	2 227 255,43
н595	433 197,22	2 227 257,61
н596	433 188,65	2 227 262,62
н291	433 188,02	2 227 263,03
н292	433 180,31	2 227 268,03
н293	433 172,23	2 227 273,81
н294	433 164,43	2 227 279,96
н295	433 156,93	2 227 286,46
н296	433 149,73	2 227 293,30
н297	433 142,85	2 227 300,47
н298	433 136,31	2 227 307,94
н299	433 130,13	2 227 315,71
н300	433 124,31	2 227 323,76
н301	433 118,86	2 227 332,07
н302	433 113,81	2 227 340,62
н303	433 109,16	2 227 349,40
н304	433 104,92	2 227 358,38
н305	433 101,09	2 227 367,54
н306	433 097,70	2 227 376,88

№ точки	Координаты	
	X	Y
н307	433 094,74	2 227 386,36
н308	433 090,22	2 227 402,08
н215	433 086,08	2 227 416,50
н216	433 052,40	2 227 533,81
н217	433 048,51	2 227 534,56
н218	433 044,73	2 227 535,75
н219	433 041,11	2 227 537,37
н220	433 037,69	2 227 539,38
н221	433 034,52	2 227 541,76
н222	433 026,24	2 227 538,55
н223	433 017,89	2 227 535,54
н224	433 009,46	2 227 532,73
н225	433 000,97	2 227 530,13
н226	432 999,40	2 227 524,78
н227	432 986,15	2 227 479,60
н228	432 981,33	2 227 468,95
н229	432 966,19	2 227 457,30
н230	432 957,18	2 227 448,71
н597	432 933,71	2 227 426,34
н598	432 931,17	2 227 423,92
н599	432 936,23	2 227 420,14
н600	432 937,39	2 227 413,06
н601	432 934,58	2 227 404,46
н602	432 926,26	2 227 394,91
н603	432 919,69	2 227 389,88
н604	432 876,39	2 227 375,96
н605	432 870,68	2 227 372,33
н606	432 867,32	2 227 368,03
н607	432 866,79	2 227 356,74
н608	432 870,27	2 227 345,43
н609	432 875,07	2 227 339,35
н610	432 901,35	2 227 335,25
н611	432 921,21	2 227 338,27
н612	432 936,23	2 227 345,62
н613	432 945,39	2 227 346,76
н614	432 954,29	2 227 341,56
н615	432 962,27	2 227 325,41
н616	432 977,59	2 227 310,51
н617	432 995,86	2 227 313,10
н618	433 009,08	2 227 301,88
н619	433 017,16	2 227 287,51
н620	433 019,95	2 227 267,73
н621	433 017,87	2 227 256,73
н622	433 026,29	2 227 235,52

№ точки	Координаты	
	X	Y
н623	433 022,11	2 227 220,98
н624	433 020,47	2 227 202,93
н625	433 016,15	2 227 192,90
н626	433 009,28	2 227 188,65
н627	433 001,94	2 227 188,38
н628	432 990,48	2 227 192,10
н629	432 987,57	2 227 190,24
н630	432 988,56	2 227 171,86
н631	433 006,23	2 227 156,04
н632	433 023,16	2 227 130,29
н633	433 037,69	2 227 115,05
н634	433 043,08	2 227 114,11
н635	433 050,28	2 227 119,65
н636	433 055,52	2 227 121,03
н637	433 062,96	2 227 118,25
н638	433 069,30	2 227 111,84
н639	433 070,80	2 227 102,87
н640	433 067,68	2 227 094,32
н641	433 057,89	2 227 081,03
н642	433 038,46	2 227 061,98
н643	433 028,94	2 227 054,14
н644	433 027,84	2 227 051,69
н645	433 031,86	2 227 045,31
н646	433 033,86	2 227 039,41
н647	433 032,64	2 227 031,63
н648	433 029,19	2 227 025,72
н649	433 024,03	2 227 022,51
н650	433 013,31	2 227 021,53
н651	433 013,51	2 227 019,88
н652	433 031,67	2 227 010,35
н653	433 048,06	2 227 004,61
н654	433 078,00	2 226 999,14
н655	433 091,58	2 227 001,85
н656	433 102,73	2 227 004,23
н657	433 116,77	2 227 004,67
н658	433 120,27	2 227 006,31
н659	433 129,23	2 227 022,93
н660	433 139,98	2 227 029,67
н661	433 155,50	2 227 030,67
н662	433 152,52	2 227 034,12
н663	433 137,06	2 227 041,42
н664	433 131,44	2 227 046,47
н665	433 127,60	2 227 053,81
н666	433 127,15	2 227 061,13

№ точки	Координаты	
	X	Y
н667	433 128,31	2 227 069,27
н668	433 131,55	2 227 075,26
н669	433 137,63	2 227 079,89
н670	433 156,40	2 227 087,66
н671	433 168,35	2 227 089,05
н672	433 188,06	2 227 085,07
н673	433 218,90	2 227 062,14
н674	433 233,65	2 227 047,28
н675	433 238,12	2 227 038,84
н676	433 239,72	2 227 027,78
н677	433 236,01	2 227 020,13
н678	433 241,18	2 227 018,35
н679	433 257,81	2 227 016,62
н680	433 269,02	2 227 017,06
н681	433 280,11	2 227 018,11
н682	433 286,20	2 227 014,93
н683	433 298,22	2 226 997,07
н684	433 302,07	2 226 986,41
н685	433 303,92	2 226 967,14
н686	433 300,09	2 226 957,82
н687	433 290,44	2 226 951,13
н688	433 285,33	2 226 943,23
н689	433 276,10	2 226 936,18
н690	433 281,11	2 226 932,15
н691	433 290,18	2 226 927,75
н692	433 297,31	2 226 920,10
н693	433 303,62	2 226 899,47
н694	433 313,69	2 226 890,74
н695	433 335,48	2 226 881,84
н696	433 352,96	2 226 869,34
н697	433 365,92	2 226 862,76
н698	433 382,74	2 226 866,76
н699	433 394,06	2 226 871,04
н700	433 400,85	2 226 870,41
н701	433 418,34	2 226 859,20
н702	433 432,57	2 226 843,47
н703	433 448,14	2 226 821,81
н704	433 455,73	2 226 805,95
н705	433 454,54	2 226 783,31
н706	433 467,02	2 226 767,85
н707	433 472,71	2 226 768,30
н708	433 477,05	2 226 765,43
н709	433 488,41	2 226 746,64
н710	433 513,93	2 226 736,55

№ точки	Координаты	
	X	Y
н711	433 519,55	2 226 735,20
н712	433 531,30	2 226 735,78
н713	433 539,92	2 226 737,75
н714	433 542,03	2 226 739,82
н715	433 549,96	2 226 743,78
н716	433 555,77	2 226 742,95
н717	433 561,23	2 226 740,85
н718	433 566,04	2 226 737,51
н719	433 571,10	2 226 734,56
н720	433 576,65	2 226 732,66
н721	433 586,94	2 226 731,41
н722	433 591,45	2 226 729,79
н723	433 600,87	2 226 722,38
н724	433 606,91	2 226 721,33
н725	433 620,26	2 226 717,08
н726	433 622,79	2 226 712,83
н727	433 627,33	2 226 709,14
н728	433 631,13	2 226 711,41
н729	433 635,75	2 226 710,81
н730	433 638,56	2 226 707,92
н731	433 654,42	2 226 700,90
н732	433 656,20	2 226 698,22
н733	433 664,61	2 226 675,31
н734	433 665,08	2 226 668,69
н735	433 664,72	2 226 664,23
н736	433 663,29	2 226 660,34
н737	433 661,38	2 226 657,81
н738	433 661,56	2 226 655,93
н739	433 667,48	2 226 638,18
н740	433 666,93	2 226 628,05
н741	433 667,41	2 226 625,42
н742	433 670,40	2 226 620,18
н743	433 670,26	2 226 614,99
н744	433 667,46	2 226 610,27
н745	433 666,21	2 226 606,19
н746	433 665,29	2 226 597,81
н747	433 662,34	2 226 586,63
н748	433 662,14	2 226 579,47
н749	433 663,40	2 226 571,16
н750	433 662,67	2 226 565,61
н751	433 656,46	2 226 554,49
н752	433 645,22	2 226 537,25
н753	433 632,08	2 226 525,75
н754	433 611,99	2 226 519,79

№ точки	Координаты	
	X	Y
н755	433 597,59	2 226 518,04
н756	433 592,98	2 226 519,33
н757	433 588,04	2 226 524,03
н758	433 581,74	2 226 524,03
н759	433 575,46	2 226 523,52
н760	433 569,35	2 226 522,00
н761	433 564,13	2 226 518,58
н762	433 561,20	2 226 513,06
н763	433 560,16	2 226 506,85
н764	433 560,25	2 226 500,56
н765	433 561,26	2 226 494,33
н766	433 562,94	2 226 488,26
н767	433 565,44	2 226 482,48
н768	433 565,58	2 226 478,15
н769	433 581,09	2 226 478,18
н770	433 581,47	2 226 466,18
н771	433 638,29	2 226 466,28
н772	433 653,61	2 226 464,19
н773	433 701,80	2 226 450,65
н774	433 707,87	2 226 449,65
н775	433 714,00	2 226 449,99
н776	433 719,91	2 226 451,66
н777	433 725,31	2 226 454,59
н778	433 729,95	2 226 458,61
н779	433 733,60	2 226 463,56
н780	433 736,08	2 226 469,18
н563	433 819,71	2 226 734,13
н563	433 819,71	2 226 734,13
н564	433 687,25	2 226 775,94
н565	433 677,71	2 226 779,18
н566	433 668,33	2 226 782,82
н567	433 659,11	2 226 786,86
н568	433 650,07	2 226 791,29
н569	433 641,22	2 226 796,10
н570	433 636,72	2 226 798,81
н781	433 617,42	2 226 737,69
н782	433 663,77	2 226 723,06
н783	433 680,11	2 226 678,68
н784	433 685,92	2 226 620,67
н785	433 685,70	2 226 612,54
н786	433 682,96	2 226 604,74
н787	433 677,54	2 226 581,26
н788	433 679,05	2 226 571,32

№ точки	Координаты	
	X	Y
н789	433 677,89	2 226 562,46
н790	433 676,95	2 226 559,38
н791	433 669,73	2 226 546,47
н792	433 657,03	2 226 527,00
н793	433 639,74	2 226 511,86
н794	433 615,16	2 226 504,56
н795	433 598,40	2 226 502,52
н796	433 594,50	2 226 502,81
н797	433 587,31	2 226 504,82
н798	433 583,48	2 226 506,97
н799	433 581,88	2 226 508,49
н800	433 578,92	2 226 508,30
н801	433 576,01	2 226 507,68
н802	433 575,68	2 226 505,68
н803	433 575,73	2 226 501,91
н804	433 576,42	2 226 497,66
н805	433 577,59	2 226 493,43
н806	433 580,84	2 226 485,92
н769	433 581,09	2 226 478,18
н770	433 581,47	2 226 466,18
н771	433 638,29	2 226 466,28
н772	433 653,61	2 226 464,19
н773	433 701,80	2 226 450,65
н774	433 707,87	2 226 449,65
н775	433 714,00	2 226 449,99
н776	433 719,91	2 226 451,66
н777	433 725,31	2 226 454,59
н778	433 729,95	2 226 458,61
н779	433 733,60	2 226 463,56
н780	433 736,08	2 226 469,18
н563	433 819,71	2 226 734,13
н429	433 571,43	2 226 594,47

№ точки	Координаты	
	X	Y
н430	433 557,74	2 226 659,57
н431	433 531,42	2 226 691,90
н432	433 510,03	2 226 703,70
н443	433 460,44	2 226 731,07
н444	433 458,91	2 226 731,92
н445	433 437,71	2 226 719,24
н446	433 423,84	2 226 681,15
н447	433 430,23	2 226 648,25
н448	433 436,12	2 226 649,39
н449	433 440,15	2 226 653,92
н450	433 445,31	2 226 657,10
н451	433 451,16	2 226 658,68
н452	433 457,22	2 226 658,52
н453	433 462,98	2 226 656,64
н454	433 467,96	2 226 653,19
н455	433 471,75	2 226 648,47
н456	433 474,04	2 226 642,85
н457	433 474,62	2 226 636,82
н458	433 473,46	2 226 630,88
н459	433 470,66	2 226 625,51
н460	433 466,43	2 226 621,16
н461	433 461,14	2 226 618,21
н462	433 455,23	2 226 616,88
н463	433 449,18	2 226 617,31
н464	433 442,01	2 226 606,34
н465	433 476,17	2 226 506,70
н466	433 498,50	2 226 474,38
н467	433 513,58	2 226 475,56
н468	433 527,69	2 226 504,57
н478	433 549,08	2 226 548,54
н429	433 571,43	2 226 594,47

Чертеж планировки территории, отображающий границы зон планируемого размещения объектов капитального строительства

Приложение № 3
к приказу Комитета градостроительной
политики Ленинградской области
от 19.04.2024 № 53



Условные обозначения

Обозначение	Наименование
1.16	Номер зоны планируемого размещения объектов капитального строительства
Границы:	
	территории, в отношении которой осуществляется подготовка проекта планировки территории
	элементов планировочной структуры (кварталов)
	элемента планировочной структуры (микрорайона)
	зон планируемого размещения объектов капитального строительства
Зоны существующего размещения объектов капитального строительства:	
	зона существующего размещения объектов предоставления коммунальных услуг
Зоны планируемого размещения объектов капитального строительства:	
	зона размещения многоквартирной многоэтажной жилой застройки
	зона размещения объектов капитального строительства, предназначенных для дошкольного, начального и среднего общего образования
	зона размещения объектов торговли
	зона размещения объектов общественного питания
	зона размещения физкультурно-оздоровительных комплексов
	зона размещения объектов для хранения автотранспорта
	зона размещения объектов предоставления коммунальных услуг
	зона размещения объектов общественно-делового назначения
Территории общего пользования:	
	зона благоустройства и озеленения общего пользования
	зона для размещения объектов улично-дорожной сети



Приложение № 4 к приказу
Комитета градостроительной
политики Ленинградской области
от 19.04.2024 № 53

Положение о характеристиках планируемого развития территории, в том числе о плотности и параметрах застройки территории, о характеристиках объектов капитального строительства жилого, общественно-делового и иного назначения и необходимых для функционирования таких объектов и обеспечения жизнедеятельности граждан объектов коммунальной, транспортной, социальной инфраструктур

1. Характеристики планируемого развития территории

Таблица 1

№ п/п	Параметры	Единица измерения	Показатели
1	Общая площадь территории в границах проектирования	га	72,44
2	Площадь элементов планировочной структуры, в том числе:	га	
2.1	квартал 1	га	22,29
2.2	квартал 2	га	9,85
2.3	квартал 3	га	22,04
2.4	квартал 4	га	0,65
2.5	квартал 5	га	2,19
2.6	квартал 6	га	2,73
2.7	квартал 7	га	2,87
2.8	улично-дорожная сеть	га	7,87
3	Численность существующего и планируемого населения в границах проектирования, в том числе:	человек	0/9937
3.1	квартал 1	человек	0/2722
3.2	квартал 2	человек	0/2805
3.3	квартал 3	человек	0/4410
3.4	квартал 4	человек	-
3.5	квартал 5	человек	-
3.6	квартал 6	человек	-
3.7	квартал 7	человек	-
3.8	улично-дорожная сеть	человек	-
4	Плотность населения		
4.1	квартал 1	человек/га	122
4.2	квартал 2	человек/га	285
4.3	квартал 3	человек/га	169
4.4	квартал 4	человек/га	-
4.5	квартал 5	человек/га	-
4.6	квартал 6	человек/га	-
4.7	квартал 7	человек/га	-

4.8	улично-дорожная сеть	человек/га	-
5	Плотность застройки		
5.1	квартал 1	кв.м. общей площади/га	10994
5.2	квартал 2	кв.м. общей площади/га	18348
5.3	квартал 3	кв.м. общей площади/га	12465
5.4	квартал 4	кв.м. общей площади/га	13129
5.5	квартал 5	кв.м. общей площади/га	7863
5.6	квартал 6	кв.м. общей площади/га	-
5.7	квартал 7	кв.м. общей площади/га	4194
5.8	улично-дорожная сеть	кв.м. общей площади/га	5
6	Плотность жилого фонда		
6.1	квартал 1	кв.м. общей площади квартир/га	3785
6.2	квартал 2	кв.м. общей площади квартир/га	8827
6.3	квартал 3	кв.м. общей площади квартир/га	6201
6.4	квартал 4	кв.м. общей площади квартир/га	-
6.5	квартал 5	кв.м. общей площади квартир/га	-
6.6	квартал 6	кв.м. общей площади квартир/га	-
6.7	квартал 7	кв.м. общей площади квартир/га	-
6.8	улично-дорожная сеть	кв.м. общей площади квартир/га	-
7	Площадь улично-дорожной сети	га	9,53
8	Площадь озелененной территории	кв.м	77132
8.1	квартал 1	кв.м	20181
8.2	квартал 2	кв.м	7362
8.3	квартал 3	кв.м	49589
8.4	квартал 4	кв.м	-
8.5	квартал 5	кв.м	-
8.6	квартал 6	кв.м	-

8.7	Квартал 7	кв. м	-
8.8	улично-дорожная сеть	кв. м	-
9	Площадь земельных участков образовательных организаций, в т. ч.:	кв. м	56309
9.1	Дошкольная образовательная организация на 170 мест	кв. м	6473
9.2	Дошкольная образовательная организация на 190 мест	кв. м	7264
9.3	Дошкольная образовательная организация на 240 мест	кв. м	9213
9.4	Общеобразовательная организация на 925 мест	кв. м	33359
10	Площадь внутриквартальных проездов	кв. м	10829
10.1	квартал 1	кв. м	9531
10.2	квартал 2	кв. м	1298
10.3	квартал 3	кв. м	-
10.4	квартал 4	кв. м	-
10.5	квартал 5	кв. м	-
10.6	квартал 6	кв. м	-
10.7	Квартал 7	кв. м	-
10.8	улично-дорожная сеть	кв. м	-
11	Площадь земель общего пользования	га	18,35
11.1	квартал 1	га	2,52
11.2	квартал 2	га	0,74
11.3	квартал 3	га	5,09
11.4	квартал 4	га	0,43
11.5	квартал 5	га	0,04
11.6	квартал 6	га	0,00
11.7	Квартал 7	га	0,00
11.8	улично-дорожная сеть	га	9,53
12	Максимальная общая площадь квартир*, в т. ч.:	кв. м общей площади квартир	308000
12.1	квартал 1	кв. м общей площади квартир	84374
12.2	квартал 2	кв. м общей площади квартир	86949
12.3	квартал 3	кв. м общей площади квартир	136677
12.4	квартал 4	кв. м общей площади квартир	-
12.5	квартал 5	кв. м общей площади квартир	-
12.6	квартал 6	кв. м общей площади квартир	-

12.7	квартал 7	кв. м общей площади квартир	-
12.8	улично-дорожная сеть	кв. м общей площади квартир	-
13	Максимальная площадь зданий	кв. м общей площади	738352
13.1	квартал 1	кв. м общей площади	245054
13.2	квартал 2	кв. м общей площади	180732
13.3	квартал 3	кв. м общей площади	274739
13.4	квартал 4	кв. м общей площади	8534
13.5	квартал 5	кв. м общей площади	17221
13.6	квартал 6	кв. м общей площади	0
13.7	квартал 7	кв. м общей площади	12036
13.8	улично-дорожная сеть	кв. м общей площади	36
14	Площадь застройки многоквартирными домами	кв. м	56631
14.1	квартал 1	кв. м	15001
14.2	квартал 2	кв. м	18054
14.3	квартал 3	кв. м	23576
14.4	квартал 4	кв. м	-
14.5	квартал 5	кв. м	-
14.6	квартал 6	кв. м	-
14.7	Квартал 7	кв. м	-
14.8	улично-дорожная сеть	кв. м	-
15	Предельное количество этажей зданий	эт.	11
16	Отступы от красных линий	м	0-6
17	Количество мест для хранения автомобилей, в т.ч.:	м/м	6471
17.1	квартал 1	м/м	2614
17.1.1	на наземных открытых автостоянках в границах участков многоквартирных жилых домов	м/м	523
17.1.2	на автостоянках в границах участков объектов коммерческого назначения	м/м	1592
17.1.3	в гаражах	м/м	499
17.2	квартал 2	м/м	1139
17.2.1	на наземных открытых автостоянках в границах участков многоквартирных жилых домов	м/м	640
17.2.2	в гаражах	м/м	499
17.3	квартал 3	м/м	1783
17.3.1	на наземных открытых автостоянках в границах участков многоквартирных жилых домов	м/м	673
17.3.2	в гаражах	м/м	499

17.3.3	на автостоянках в границах участков объектов коммерческого назначения	м/м	604
17.3.4	на наземных открытых автостоянках вдоль внутриквартальных проездов	м/м	7
17.4	квартал 4	м/м	250
17.4.1	в гаражах	м/м	250
17.5	квартал 5	м/м	165
17.5.1	на автостоянках в границах участков объектов коммерческого назначения	м/м	165
17.6	квартал 6	м/м	-
17.6.1	на автостоянках в границах участков объектов инженерного обеспечения	м/м	-
17.7	квартал 7	м/м	504
17.7.1	на автостоянках в границах участков объектов коммерческого назначения	м/м	504
17.8	улично-дорожная сеть	м/м	16
17.8.1	на наземных открытых автостоянках улично-дорожной сети	м/м	16
18	Общее количество мест для хранения автомобилей маломобильных групп населения	м/м	647
18.1	квартал 1	м/м	261
18.2	квартал 2	м/м	114
18.3	квартал 3	м/м	178
18.4	квартал 4	м/м	25
18.5	квартал 5	м/м	17
18.6	квартал 6	м/м	-
18.7	Квартал 7	м/м	50
18.8	улично-дорожная сеть	м/м	2
19	Инженерная инфраструктура		
19.1	Теплоснабжение	Гкал/ч	49,99
19.2	Водоснабжение	м ³ /сут	2169
19.3	Водоотведение	м ³ /сут	1900
19.4	Электроснабжение	кВт	19734,9
19.5	Газоснабжение	м ³ /сут	6792,1
19.6	Связь		
19.6.1	стационарный телефон	точек подключения	6159
19.6.2	радио	точек подключения	11758
19.6.3	телевидение	точек подключения	14701

Примечание:

* Максимальная общая площадь квартир определена в соответствии с ч. 5 ст. 15 Жилищного кодекса Российской Федерации - общая площадь жилого помещения состоит из суммы площади всех частей такого помещения, включая площадь помещений вспомогательного использования, предназначенных для удовлетворения гражданами бытовых и иных нужд, связанных с их проживанием в жилом помещении, за исключением балконов, лоджий, веранд и террас.

2. Характеристики объектов капитального строительства

Таблица 2

№ зоны объекта капитального строительства	Назначение объекта капитального строительства	Площадь зоны объекта капитального строительства, кв. м	Максимальная площадь зданий, кв. м	Предельное количество этажей зданий, этаж	Максимальная общая площадь квартир*, кв.м.	Минимальная площадь нормируемых объектов социального назначения, кв. м
1.1	Многokвартирный дом этажностью девять этажей, объекты обслуживания жилой застройки во встроенно-пристроенных помещениях многоквартирного дома в отдельных помещениях дома	11940	27509	11	15773	280
	Встроенно-пристроенные помещения нормируемых объектов социального назначения, в т.ч.:					
	помещения досуга и любительской деятельности					250
1.2	Многokвартирный дом этажностью девять этажей, объекты обслуживания жилой застройки во встроенно-пристроенных помещениях многоквартирного дома в отдельных помещениях дома	13898	31359	11	17393	295
	Встроенно-пристроенные помещения нормируемых объектов социального назначения, в т.ч.:					
	предприятия розничной торговли продовольственными товарами					65
	предприятия розничной торговли непродовольственными товарами					150
	отделение банка					50
1.3	Многokвартирный дом этажностью девять этажей, объекты обслуживания жилой застройки во встроенно-пристроенных помещениях многоквартирного дома в отдельных помещениях дома	13114	30593	11	17161	515
	Встроенно-пристроенные помещения нормируемых объектов социального назначения, в т.ч.:					
	предприятия розничной торговли					100

	продовольственными товарами					
	предприятия розничной торговли непродовольственными товарами					230
	предприятия общественного питания					150
	предприятия бытового обслуживания					35
1.4	Многоквартирный дом этажностью девять этажей, объекты обслуживания жилой застройки во встроенно-пристроенных помещениях многоквартирного дома в отдельных помещениях дома	13141	30837	11	17332	30
	прачечные самообслуживания, мини-прачечные					30
1.5	Многоквартирный дом этажностью девять этажей, объекты обслуживания жилой застройки во встроенно-пристроенных помещениях многоквартирного дома в отдельных помещениях дома	13113	30837	11	16715	125
	Встроенно-пристроенные помещения нормируемых объектов социального назначения, в т.ч.:					
	аптеки					125
1.6	Общеобразовательная организация	33359	27744	5	-	-
1.7	Дошкольная образовательная организация	6473	5434	4	-	-
1.8	Отдельно стоящий гараж закрытого типа***	4045	10819	6	-	-
1.9	Сооружение, обеспечивающее поставку электричества (распределительная трансформаторная подстанция)	216	72	1	-	-
1.10	Сооружение, обеспечивающее поставку тепла (блок-модульная котельная)	2678	990	3	-	-
1.11	Сооружение, обеспечивающее поставку электричества (трансформаторная подстанция)	144	36	1	-	-
1.12	Сооружение, обеспечивающее поставку электричества (трансформаторная подстанция)	150	36	1	-	-
1.13	Сооружение, обеспечивающее поставку электричества (трансформаторная подстанция)	144	36	1	-	-
1.14	Объект капитального строительства, общей площадью свыше 5000 кв. м с целью размещения одной или нескольких организаций, осуществляющих продажу товаров, и (или) оказание услуг (торгово-развлекательный центр)**	13542	5950	3	-	-
1.15	Объект капитального строительства, общей площадью свыше 5000 кв. м с целью размещения одной или нескольких организаций, осуществляющих продажу товаров, и (или) оказание услуг (торгово-развлекательный центр)**	15614	9050	7	-	-
1.16	Объект капитального строительства, общей площадью свыше 5000 кв. м с целью размещения одной или нескольких организаций, осуществляющих продажу товаров, и (или) оказание услуг (торгово-развлекательный центр); объект капитального строительства с целью	17241	19780	9	-	-

	размещения объектов управленческой деятельности и обеспечения совершения сделок (объект делового назначения)**					
1.17	Объект капитального строительства, предназначенный для продажи товаров, торговая площадь которых составляет до 5000 кв. м (торговый центр)**	12292	4450	3	-	-
1.18	Объект капитального строительства, общей площадью свыше 5000 кв. м с целью размещения одной или нескольких организаций, осуществляющих продажу товаров, и (или) оказание услуг (торгово-развлекательный центр)**	13568	5350	4	-	-
1.19	Объект капитального строительства, предназначенный для продажи товаров, торговая площадь которых составляет до 5000 кв. м (торговый центр)**	12643	4080	4	-	-
1.20	Сооружение, обеспечивающее поставку электричества (трансформаторная подстанция)	144	36	1	-	-
1.21	Сооружение, обеспечивающее поставку электричества (трансформаторная подстанция)	144	36	1	-	-
1.22	Сооружение, обеспечивающее поставку электричества (трансформаторная подстанция)	100	20	1	-	-
1.23	Сооружение, обеспечивающее поставку газа (газораспределительный пункт)	25	-	-	-	-
1.24	Объект улично-дорожной сети (основной внутриквартальный проезд с бульваром)	9531	-	-	-	-
2.1	Многоквартирный дом этажностью девять этажей, объекты обслуживания жилой застройки во встроенно-пристроенных помещениях многоквартирного дома в отдельных помещениях дома	15375	30845	11	16458	30
	прачечные самообслуживания, мини-прачечные					30
2.2	Многоквартирный дом этажностью девять этажей, объекты обслуживания жилой застройки во встроенно-пристроенных помещениях многоквартирного дома в отдельных помещениях дома	16104	30845	11	16638	850
	Встроенно-пристроенные помещения нормируемых объектов социального назначения, в т.ч.:					
	предприятия розничной торговли продовольственными товарами					200
	предприятия розничной торговли непродовольственными товарами					500
	предприятия общественного питания					150
2.3	Многоквартирный дом этажностью девять этажей, объекты обслуживания жилой застройки во встроенно-пристроенных помещениях многоквартирного дома в отдельных помещениях дома	14653	30322	11	16251	710
	Встроенно-пристроенные помещения					

	нормируемых объектов социального назначения, в т.ч.:					
	предприятия розничной торговли продовольственными товарами					65
	предприятия розничной торговли непродовольственными товарами					150
	предприятия общественного питания					100
	предприятия бытового обслуживания					45
	многопрофильные центры по работе с детьми и молодежью					250
	опорный пункт охраны порядка					100
2.4	Многоквартирный дом этажностью девять этажей, объекты обслуживания жилой застройки во встроенно-пристроенных помещениях многоквартирного дома в отдельных помещениях дома	14143	31695	11	17814	355
	Встроенно-пристроенные помещения нормируемых объектов социального назначения, в т.ч.:					
	предприятия розничной торговли продовольственными товарами					120
	предприятия розничной торговли непродовольственными товарами					235
2.5	Многоквартирный дом этажностью девять этажей, объекты обслуживания жилой застройки во встроенно-пристроенных помещениях многоквартирного дома в отдельных помещениях дома	19096	39858	11	19788	1670
	Встроенно-пристроенные помещения нормируемых объектов социального назначения, в т.ч.:					
	предприятия розничной торговли продовольственными товарами					230
	предприятия розничной торговли непродовольственными товарами					500
	предприятия общественного питания					150
	предприятия бытового обслуживания					35
	аптеки					125
	прачечные самообслуживания, мини-прачечные					30
	амбулаторно-поликлиническое учреждение					600
2.6	Дошкольная образовательная организация	7264	6240	4	-	-
2.7	Отдельно стоящий гараж закрытого типа***	4043	10819	6	-	-
2.8	Сооружение, обеспечивающее поставку электричества (трансформаторная подстанция)	144	36	1	-	-
2.9	Сооружение, обеспечивающее поставку электричества (трансформаторная подстанция)	144	36	1	-	-
2.10	Сооружение, обеспечивающее поставку электричества (трансформаторная подстанция)	144	36	1	-	-
3.1	Многоквартирный дом этажностью девять этажей, объекты обслуживания жилой застройки во встроенно-пристроенных помещениях	11296	21978	11	12267	620

	многоквартирного дома в отдельных помещениях дома					
	Встроенно-пристроенные помещения нормируемых объектов социального назначения, в т.ч.:					
	предприятия розничной торговли продовольственными товарами					100
	предприятия розничной торговли непродовольственными товарами					230
	предприятия общественного питания					100
	предприятия бытового обслуживания					35
	аптеки					125
	прачечные самообслуживания, мини-прачечные					30
3.2	Многоквартирный дом этажностью девять этажей, объекты обслуживания жилой застройки во встроенно-пристроенных помещениях многоквартирного дома в отдельных помещениях дома	22040	46168	11	26692	300
	Встроенно-пристроенные помещения нормируемых объектов социального назначения, в т.ч.:					
	общедоступная библиотека с детским отделением					300
3.3	Многоквартирный дом этажностью девять этажей, объекты обслуживания жилой застройки во встроенно-пристроенных помещениях многоквартирного дома в отдельных помещениях дома	16779	35777	11	20481	300
	Встроенно-пристроенные помещения нормируемых объектов социального назначения, в т.ч.:					
	предприятия розничной торговли продовольственными товарами					65
	предприятия розничной торговли непродовольственными товарами					135
	предприятия общественного питания					100
3.4	Многоквартирный дом этажностью девять этажей, объекты обслуживания жилой застройки во встроенно-пристроенных помещениях многоквартирного дома в отдельных помещениях дома	23814	52153	11	29533	405
	Встроенно-пристроенные помещения нормируемых объектов социального назначения, в т.ч.:					
	аптеки					125
	прачечные самообслуживания, мини-прачечные					30
	центр врачей общей практики					250
3.5	Многоквартирный дом этажностью девять этажей, объекты обслуживания жилой застройки во встроенно-пристроенных помещениях многоквартирного дома в отдельных помещениях дома	25262	56232	11	32610	800

	Встроенно-пристроенные помещения нормируемых объектов социального назначения, в т.ч.:					
	предприятия розничной торговли продовольственными товарами					300
	предприятия розничной торговли непродовольственными товарами					500
	Многоквартирный дом этажностью девять этажей, объекты обслуживания жилой застройки во встроенно-пристроенных помещениях многоквартирного дома в отдельных помещениях дома	13082	27488	11	15094	800
3.6	Встроенно-пристроенные помещения нормируемых объектов социального назначения, в т.ч.:					
	предприятия розничной торговли продовольственными товарами					350
	предприятия розничной торговли непродовольственными товарами					
	предприятия общественного питания					150
	отделение банка					50
	помещения досуга и любительской деятельности					250
3.7	Дошкольная образовательная организация	9213	7680	4	-	-
3.8	Отдельно стоящий гараж закрытого типа***	4031	12647	6	-	-
3.9	Сооружение, обеспечивающее поставку электричества (распределительная трансформаторная подстанция)	216	72	1	-	-
3.10	Сооружение, обеспечивающее отвод канализационных стоков (очистные сооружения поверхностного стока)	5417	-	-	-	-
3.11	Сооружение, обеспечивающее поставку электричества (трансформаторная подстанция)	144	36	1	-	-
3.12	Сооружение, обеспечивающее поставку электричества (трансформаторная подстанция)	148	36	1	-	-
3.13	Сооружение, обеспечивающее поставку электричества (трансформаторная подстанция)	144	36	1	-	-
3.14	Сооружение, обеспечивающее отвод канализационных стоков (канализационная насосная станция)	434	-	-	-	-
3.15	Сооружение, обеспечивающее поставку электричества (трансформаторная подстанция)	144	-	-	-	-
3.16	Объект капитального строительства, предназначенный для продажи товаров, торговая площадь которых составляет до 5000 кв. м (торговый центр)**	8134	3250	3	-	-
3.17	Объект капитального строительства, предназначенный для продажи товаров, торговая площадь которых составляет до 5000 кв. м (торговый центр)**	7561	3400	4	-	-
3.18	Объект капитального строительства, предназначенный для продажи товаров, торговая	8573	4250	4	-	-

	площадь которых составляет до 5000 кв. м (торговый центр)**					
3.19	Объект капитального строительства, предназначенный для продажи товаров, торговая площадь которых составляет до 5000 кв. м (торговый центр)**	8155	3500	3	-	-
3.20	Объект улично-дорожной сети (основной внутриквартальный проезд)	1298	-	-	-	-
3.21	Сооружение, обеспечивающее отвод канализационных стоков (канализационная насосная станция)	225	-	-	-	-
4.1	Отдельно стоящий гараж***	2239	8534	6	-	-
5.1	Физкультурно-оздоровительный комплекс	12142	14105	5	-	-
5.2	Объект капитального строительства, предназначенный для продажи товаров, торговая площадь которых составляет до 5000 кв. м (торговый центр)**	9257	3080	3	-	-
5.3	Сооружение, обеспечивающее поставку электричества (трансформаторная подстанция)	147	36	1	-	-
6.1	Сооружение, обеспечивающее отвод канализационных стоков (очистные сооружения)**	27307	-	-	-	-
7.1	Объект капитального строительства, общей площадью свыше 5000 кв. м с целью размещения одной или нескольких организаций, осуществляющих продажу товаров, и (или) оказание услуг (торгово-развлекательный центр)**	13518	5800	4	-	-
7.2	Объект капитального строительства, общей площадью свыше 5000 кв. м с целью размещения одной или нескольких организаций, осуществляющих продажу товаров, и (или) оказание услуг (торгово-развлекательный центр)**	15045	6200	4	-	-
7.3	Сооружение, обеспечивающее поставку электричества (трансформаторная подстанция)	158	36	1	-	-
8.1	Объект улично-дорожной сети	69009	-	-	-	-
8.2	Объект улично-дорожной сети	16996	-	-	-	-
8.3	Объект улично-дорожной сети	7748	-	-	-	-
8.4	Объект улично-дорожной сети	1499	-	-	-	-
8.5	Сооружение, обеспечивающее отвод канализационных стоков (канализационная насосная станция)	344	-	-	-	-
8.6	Сооружение, обеспечивающее поставку электричества (трансформаторная подстанция)	144	36	1	-	-

Примечания:

* Максимальная общая площадь квартир определена в соответствии с ч. 5 ст. 15 Жилищного кодекса Российской Федерации - общая площадь жилого помещения состоит из суммы площади всех частей такого помещения, включая площадь помещений вспомогательного использования, предназначенных для удовлетворения гражданами бытовых и иных нужд,

связанных с их проживанием в жилом помещении, за исключением балконов, лоджий, веранд и террас.

** При проектировании объектов капитального строительства, которые будут являться источниками негативного химического, биологического и физического воздействия на атмосферный воздух, на планируемой территории необходимо предусмотреть их размещение с условием соблюдения в границах ближайшей нормируемой территории требований СанПиН 2.2.1/2.1.1.1200-03 «Санитарно-защитные зоны и санитарная классификация предприятий, сооружений и иных объектов» и Постановления Правительства РФ № 222 от 03.03.2018 г. «Об утверждении правил установления санитарно-защитных зон и использования земельных участков, расположенных в границах санитарно-защитных зон», а также обеспечения качества атмосферного воздуха и физического воздействия на ближайшую нормируемую территорию в соответствии с требованиями СанПиН 1.2.3685-21 «Гигиенические нормативы и требования к обеспечению безопасности и (или) безвредности для человека факторов среды обитания»; СанПиН 2.1.3684-21 «Санитарно-эпидемиологические требования к содержанию территорий городских и сельских поселений, к водным объектам, питьевой воде и питьевому водоснабжению, атмосферному воздуху, почвам, жилым помещениям, эксплуатации производственных, общественных помещений, организации и проведению санитарно-противоэпидемических (профилактических) мероприятий».

*** Для объекта капитального строительства предусмотрена возможность применения механизированных парковочных систем.

3. Характеристика планируемого развития объектов социальной инфраструктуры, необходимых для развития территории

На территории предусматривается размещение общеобразовательной организации не менее чем на 925 мест в границах зоны планируемого размещения объектов капитального строительства 1.6, территориальная доступность 500 м; дошкольных образовательных организаций не менее чем на 170 мест в границах зоны планируемого размещения объектов капитального строительства 1.7, не менее чем на 190 мест в границах зоны планируемого размещения объектов капитального строительства 2.6, не менее чем на 240 мест в границах зоны планируемого размещения объектов капитального строительства 3.7, территориальная доступность 300 м.

Предусматривается размещение объекта, предназначенного для оказания гражданам амбулаторно-поликлинической помощи, площадью 600 кв.м, в границах зоны планируемого размещения объектов капитального строительства 2.5, объекта, предназначенного для оказания гражданам медицинской помощи (центр врачей общей практики), площадью 250 кв.м в границах зоны планируемого размещения объектов капитального строительства 3.4.

В границах зоны планируемого размещения объектов капитального строительства 5.1 предусматривается размещение физкультурно-оздоровительный комплекса, территориальная доступность 1500 м.

На территории предусматривается размещение:

предприятий розничной торговли продовольственными товарами торговой площадью 2885 кв.м, в том числе не менее чем на 65 кв.м в границах зоны планируемого размещения объектов капитального строительства 1.2, не менее чем на 100 кв.м в границах зоны планируемого размещения объектов капитального строительства 1.3, не менее чем на 165 кв.м в границах зоны планируемого размещения объектов капитального строительства 1.14, не менее чем на 250 кв.м в границах зоны планируемого размещения объектов капитального строительства 1.15, не менее чем на 125 кв.м в границах зоны планируемого размещения объектов капитального строительства 1.17, не менее чем на 150 кв.м в границах зоны планируемого размещения объектов капитального строительства 1.18, не менее чем на 115 кв.м в границах зоны планируемого размещения объектов капитального строительства 1.19, не менее чем на 200 кв.м в границах зоны планируемого размещения объектов капитального строительства 2.2, не менее чем на 65 кв.м в границах зоны планируемого размещения объектов капитального строительства 2.3, не менее чем на 120 кв.м в границах зоны планируемого размещения объектов капитального строительства 2.4, не менее чем на 230 кв.м в границах зоны планируемого размещения объектов капитального строительства 2.5, не менее чем на 100 кв.м в границах зоны планируемого размещения объектов капитального строительства 3.1, не менее чем на 65 кв.м в границах зоны планируемого размещения объектов капитального строительства 3.3, не менее чем на 300 кв.м в границах зоны планируемого размещения объектов капитального строительства 3.5, не менее чем на 100 кв.м в границах зоны планируемого размещения объектов капитального строительства 3.6, не менее чем на 90 кв.м в границах зоны планируемого размещения объектов капитального строительства 3.16, не менее чем на 95 кв.м в границах зоны планируемого размещения объектов капитального строительства 3.17, не менее чем на 120 кв.м в границах зоны планируемого размещения объектов капитального строительства 3.18, не менее чем на 100 кв.м в границах зоны планируемого размещения объектов капитального строительства 3.19, не менее чем на 160 кв.м в границах зоны планируемого размещения объектов капитального строительства 7.1, не менее чем на 170 кв.м в границах зоны планируемого размещения объектов капитального строительства 7.2, территориальная доступность 500 м;

предприятий розничной торговли непродовольственными товарами торговой площадью 6565 кв.м, в том числе не менее чем на 150 кв.м в границах зоны планируемого размещения объектов капитального строительства 1.2, не менее чем на 230 кв.м в границах зоны планируемого размещения объектов капитального строительства 1.3, не менее чем на 395 кв.м в границах зоны планируемого размещения объектов капитального строительства 1.14, не менее чем на 605 кв.м в границах зоны планируемого

планируемого размещения объектов капитального строительства 7.2, территориальная доступность 500 м;

предприятий бытового обслуживания на 50 рабочих мест, в том числе не менее чем на 5 мест в границах зоны планируемого размещения объектов капитального строительства 1.3, не менее чем на 5 мест в границах зоны планируемого размещения объектов капитального строительства 1.14, не менее чем на 8 мест в границах зоны планируемого размещения объектов капитального строительства 1.15, не менее чем на 5 мест в границах зоны планируемого размещения объектов капитального строительства 1.18, не менее чем на 6 мест в границах зоны планируемого размещения объектов капитального строительства 2.3, не менее чем на 5 мест в границах зоны планируемого размещения объектов капитального строительства 2.5, не менее чем на 5 мест в границах зоны планируемого размещения объектов капитального строительства 3.1, не менее чем на 5 мест в границах зоны планируемого размещения объектов капитального строительства 7.1, не менее чем на 6 мест в границах зоны планируемого размещения объектов капитального строительства 7.2, территориальная доступность 500 м;

аптеки не менее чем 500 кв.м, в том числе не менее чем на 125 кв.м в границах зоны планируемого размещения объектов капитального строительства 1.5, не менее чем на 125 кв.м в границах зоны планируемого размещения объектов капитального строительства 2.5, не менее чем на 125 кв.м в границах зоны планируемого размещения объектов капитального строительства 3.1, не менее чем на 125 кв.м в границах зоны планируемого размещения объектов капитального строительства 3.4, территориальная доступность 500 м;

отделений банков не менее чем на 5 операционных мест, в том числе не менее чем на 2 места в границах зоны планируемого размещения объектов капитального строительства 1.2, не менее чем на 3 места в границах зоны планируемого размещения объектов капитального строительства 3.6;

многопрофильных центров по работе с детьми и молодежью не менее чем на 250 кв.м в границах зоны планируемого размещения объектов капитального строительства 2.3;

помещений досуга и любительской деятельности не менее чем на 500 кв.м, в том числе не менее чем на 250 кв.м в границах зоны планируемого размещения объектов капитального строительства 1.1, не менее чем на 250 кв.м в границах зоны планируемого размещения объектов капитального строительства 3.6;

помещений для физкультурно-оздоровительных занятий не менее чем на 4500 кв.м в границах зоны планируемого размещения объектов капитального строительства 5.1, территориальная доступность 1500 м;

бассейна не менее чем на 1250 кв.м зеркала воды в границах зоны планируемого размещения объектов капитального строительства 5.1, территориальная доступность 1500 м;

плоскостных спортивных сооружений не менее чем на 27795 кв.м в зонах планируемого размещения объектов капитального строительства 1.1, 1.2, 1.3,

1.4, 1.5, 2.1, 2.2, 2.3, 2.4, 2.5, 3.1, 3.2, 3.3, 3.4, 3.5, 3.6, а также в границах участков территории общего пользования, предназначенных для благоустройства, размещения объектов спорта 1.25, 2.11, 3.23, 3.25, 3.26, 3.27, 3.28, территориальная доступность 300 м;

жилищно-эксплуатационных служб не менее чем 1 объекта в границах зоны планируемого размещения объектов капитального строительства 1.2;

рынка торговой площадью 240 кв.м в границах зоны планируемого размещения объектов капитального строительства 1.15, территориальная доступность 500 м;

производственных предприятий бытового обслуживания малой мощности централизованного выполнения заказов не менее чем на 40 рабочих мест, в том числе не менее чем на 7 рабочих мест в границах зоны планируемого размещения объектов капитального строительства 1.14, не менее чем на 11 рабочих мест в границах зоны планируемого размещения объектов капитального строительства 1.15, не менее чем на 7 рабочих мест в границах зоны планируемого размещения объектов капитального строительства 1.18, не менее чем на 7 рабочих мест в границах зоны планируемого размещения объектов капитального строительства 7.1, не менее чем на 8 рабочих мест в границах зоны планируемого размещения объектов капитального строительства 7.2, территориальная доступность 500 м;

прачечных самообслуживания, мини-прачечных не менее чем на 100 кг/смену, в том числе не менее чем на 20 кг/смену в границах зоны планируемого размещения объектов капитального строительства 1.1, не менее чем на 20 кг/смену в границах зоны планируемого размещения объектов капитального строительства 1.4, не менее чем на 20 кг/смену в границах зоны планируемого размещения объектов капитального строительства 2.1, не менее чем на 20 кг/смену в границах зоны планируемого размещения объектов капитального строительства 2.5, не менее чем на 20 кг/смену в границах зоны планируемого размещения объектов капитального строительства 3.4, территориальная доступность 500 м;

химчисток самообслуживания, мини-химчисток не менее чем на 40 кг/смену, в том числе не менее чем на 25 кг/смену в границах зоны планируемого размещения объектов капитального строительства 1.15, не менее чем на 15 кг/смену в границах зоны планируемого размещения объектов капитального строительства 7.2, территориальная доступность 500 м;

предприятий по химчистке не менее чем на 40 кг/смену, в том числе не менее чем на 25 кг/смену в границах зоны планируемого размещения объектов капитального строительства 1.15, не менее чем на 15 кг/смену в границах зоны планируемого размещения объектов капитального строительства 7.2, территориальная доступность 500 м;

банно-оздоровительного комплекса не менее чем на 50 помывочных мест в границах зоны планируемого размещения объектов капитального строительства 5.1, территориальная доступность 500 м;

опорного пункта охраны порядка не менее чем на 100 кв.м в границах зоны планируемого размещения объектов капитального строительства 2.3;

общественных туалетов не менее чем на 10 приборов, в том числе не менее чем на 5 приборов в границах зоны планируемого размещения объектов капитального строительства 1.15, не менее чем на 5 приборов в границах зоны планируемого размещения объектов капитального строительства 7.2, территориальная доступность 500 м;

общедоступной библиотеки с детским отделением не менее 1 объекта в границах зоны планируемого размещения объектов капитального строительства 3.2.

4. Характеристика планируемого развития объектов транспортной инфраструктуры, необходимых для развития территории

Предусматривается организация элементов улично-дорожной сети и внутриквартальных проездов:

- проектируемая улица 1 – улица в зонах жилой застройки, ширина проезжей части 14 м (по две полосы движения в каждую сторону), тротуары организованы с двух сторон проезжей части, ширина тротуаров 3 м, на пересечении с проектируемой улицей 2 и проектируемой улицей 3 организовано кольцевое движение с внутренним диаметром кольца 40 м;

- проектируемая улица 2 – улица в зонах жилой застройки, ширина проезжей части 14 м (по две полосы движения в каждую сторону), тротуары организованы с двух сторон проезжей части, ширина тротуаров 3 м, на пересечении с проектируемой улицей 1 организовано кольцевое движение с внутренним диаметром кольца 40 м;

- проектируемая улица 3 – у улица в зонах жилой застройки, ширина проезжей части 14 м (по две полосы движения в каждую сторону), тротуары организованы с двух сторон проезжей части, ширина тротуаров 2-3 м, на пересечении с проектируемой улицей 1 организовано кольцевое движение с внутренним диаметром кольца 40 м, отнесенный однопольный правый поворот с автомобильной дороги общего пользования регионального значения «деревня Старая – Кудрово» шириной полосы 3,5 м;

- проектируемая улица 4 с мостом через р. Оккервиль - улица в общественно-деловых и торговых зонах, ширина проезжей части 7 м (по одной полосе движения в каждую сторону), тротуары организованы с двух сторон проезжей части, ширина тротуаров 2,5 м, в конце проезда организовано разворотное кольцо диаметром внутреннего островка 24 м;

- внутриквартальные (основные) проезды: ширина проезжей части 7 м, по одной полосе движения в каждую сторону с организацией тротуаров шириной 1,5-2,5 м и разворотных площадок размером 16*16 м;

- боковые проезды вдоль улицы общегородского значения, ширина проезжей части 3,5 м – 1 полоса движения.

Предусматривается организация открытых автостоянок не менее чем на 16 машиномест границах улично-дорожной сети, не менее чем на 7 машиномест вдоль внутриквартальных проездов в территориях общего пользования, не менее чем на 109 машиномест в границах зоны планируемого

планируемого размещения объектов капитального строительства 3.16, не менее чем на 145 машиномест в границах зоны планируемого размещения объектов капитального строительства 3.17, не менее чем на 179 машиномест в границах зоны планируемого размещения объектов капитального строительства 3.18, не менее чем на 143 машиноместа в границах зоны планируемого размещения объектов капитального строительства 3.19, не менее чем на 35 машиномест в границах зоны планируемого размещения объектов капитального строительства 5.1, не менее чем на 130 машиномест в границах зоны планируемого размещения объектов капитального строительства 5.2, не менее чем на 243 машиноместа в границах зоны планируемого размещения объектов капитального строительства 7.1, не менее чем на 261 машиноместо в границах зоны планируемого размещения объектов капитального строительства 7.2.

5. Характеристика планируемого развития объектов коммунальной инфраструктуры, необходимых для развития территории

Теплоснабжение

Расчетная тепловая нагрузка для отопления, вентиляции и горячего водоснабжения проектируемых объектов составит 49,9 Гкал/ч (58 МВт).

Проектом предусматривается размещение сооружения, обеспечивающего поставку тепла (блок модульная котельная), расчетной теплопроизводительностью 49,9 Гкал/ч (58 МВт) в зоне планируемого размещения объектов капитального строительства 1.10.

Водоснабжение

Водоснабжение проектируемых объектов жилой и общественной застройки в объеме 2169,0 куб. м/сут предусматривается от водопровода диаметром 630 мм, проложенного от г. Кудрово в сторону д. Новосергиевка, в границах земельного участка с кадастровым номером 47:07:1044001:64164.

Головной источник инженерного обеспечения по водоснабжению для территории проектирования – централизованная система водоснабжения ГУП «Водоканал Санкт-Петербурга».

Водоотведение

Предусматривается отдельная система канализования.

Объем хозяйственно-бытовых стоков от проектируемых объектов жилой и общественной застройки составляет 1900,0 куб. м/сут.

Головной источник инженерного обеспечения по водоотведению бытового стока для территории проектирования – централизованная система водоотведения ГУП «Водоканал Санкт-Петербурга».

Бытовые сточные воды от санитарных приборов по самотечным выпускам поступают во внутримплощадочную сеть бытовой канализации.

Стоки от всех зданий по самотечно-напорной канализационной сети отводятся на сооружение, обеспечивающее отвод канализационных стоков

(канализационная насосная станция), размещение предусмотрено в зоне планируемого размещения объектов капитального строительства 3.21.

Из канализационной насосной станции по двум напорным коллекторам бытовой сток перекачивается в существующие сети хозяйственно-бытовой канализации г. Кудрово.

Отвод поверхностных вод с территории проекта планировки предусматривается по закрытой сети дождевой канализации на сооружение, обеспечивающее отвод канализационных стоков (очистные сооружения поверхностного стока), расположенное в зоне планируемого размещения объектов капитального строительства 3.10.

После обеззараживания стока предусмотрена установка канализационной насосной станции производительностью 90 л/с (325 куб. м/ч) для подачи очищенных дождевых стоков до точки сброса р. Оккервиль.

Согласно Генеральному плану МО «Заневское городское поселение» в границах квартала 6 предусмотрено размещение сооружения, обеспечивающего отвод канализационных стоков (очистные сооружения поверхностного стока), расположенного в зоне планируемого размещения объектов капитального строительства 6.1.

Газоснабжение

Газоснабжение природным газом, проектируемого сооружения, обеспечивающего поставку тепла (блок модульная котельная), в объеме 6792,1 куб. м/ч возможно осуществить от существующей газораспределительной сети ООО «ЛОИК», расположенной в северной части проекта планировки.

Предусмотрено размещение сооружения, обеспечивающего поставку газа (газораспределительный пункт), в зоне планируемого размещения объектов капитального строительства 1.23.

Электроснабжение

Подключение объектов капитального строительства, планируемых к размещению, максимальной мощностью 19734,9 кВт к электрическим сетям ПАО «Россети Ленэнерго» возможно от ПС 110 кВ Кудрово (ПС 335) и ПС 110 кВ Оккервиль (ПС 334).

Предусматривается размещение сооружений, обеспечивающих поставку электричества (распределительных трансформаторных подстанций), в границах зон планируемого размещения объектов капитального строительства 1.9, 3.9; сооружений, обеспечивающих поставку электричества (блочных комплектных трансформаторных подстанций), в границах зон планируемого размещения объектов капитального строительства 1.11, 1.12, 1.13, 1.20, 1.21, 1.22, 2.8, 2.9, 2.10, 3.11, 3.12, 3.13, 3.15, 5.3, 7.3, 8.6.

Связь

Телекоммуникационные услуги на проектируемой территории возможно предоставить на базе технологии GPON, которая обеспечивает предоставление услуг по волоконно-оптическому кабелю.

Предусматривается организация 6159 точек подключения стационарного телефона, 11758 точек подключения радио, 14701 точек подключения телевидения.

6. Благоустройство и озеленение

Обеспечение территории проектирования озелененной территорией производится за счет озеленения территории земельных участков и озелененной территории общего пользования, расположенной в границах проектирования.

Площадки для хозяйственных целей расположены на каждом земельном участке, таким образом, чтобы обеспечить удобный доступ к их территории и нормативный расстояние до наиболее удаленного входа в жилое здание. Площадки для выгула собак сформированы в границах элемента планировочной структуры (микрорайон) с учетом требований по размещению.

Таблица 3

Параметры объектов благоустройства и озеленения по зонам планируемого размещения объектов капитального строительства

№ зоны планируемого размещения объектов капитального строительства	№ земельного участка	Площадь площадок, м ²					Минимально-необходимая площадь зеленых насаждений, м ²
		Для игр детей дошкольного и младшего школьного возраста	Для отдыха взрослого населения	Для занятий физкультурой	Для хозяйственных целей	Для выгула собак	
1.1*	1.1*	267	38	762	102	-	2545
1.2*	1.2*	306	43	874	112	-	2805
1.3*	1.3*	196	28	560	111	-	2770
1.4*	1.4*	265	38	757	112	-	2795
1.5*	1.5*	266	38	760	108	-	2695
-	1.25**	586	-	1759	-	-	-
2.1*	2.1*	294	42	839	106	-	2655
2.2*	2.2*	331	47	946	107	-	2685
2.3*	2.3*	213	30	609	105	-	2620
2.4*	2.4*	212	30	607	115	-	2875
2.5*	2.5*	425	61	1215	128	-	3190
-	2.11**	253	-	757	-	-	-
3.1	3.1	277	40	792	79	-	1980
3.2	3.2	603	86	1722	172	-	4305
3.3*	3.3*	340	49	971	132	-	3305
3.4	3.4	667	95	1906	191	-	4765
3.5	3.5	736	105	2104	210	-	5260
3.6	3.6	288	41	821	97	-	2435
-	3.22	-	-	-	-	515	-
-	3.23**	-	-	740	-	-	-
-	3.24**	131	183	-	-	-	-
-	3.25**	-	-	855	-	-	-
-	3.26**	-	-	4055	-	-	-

-	3.27**	-	-	1745	-	-	-
-	3.28**	301	-	1639	-	-	-
-	4.2	-	-	-	-	479	-
Итого по микрорайону:		6957	994	27795	1987	994	49685

Примечания:

* применена возможность сокращения нормативной площади площадок различного назначения с учетом п. 2.6.10 МНГП ЛО за счет формирования единого игрового и физкультурно-оздоровительного комплекса на группу жилых домов в границах элемента планировочной структуры (микрорайона).

**земельные участки, в границах которых предусмотрено формирование единых игровых и физкультурно-оздоровительных комплексов на группы жилых домов.

Проектными решениями сформирована система бульваров и скверов общей площадью 7,7 га в границах земельных участков 1.24, 1.25, 2.11, 3.22 – 3.28 с размещением плоскостных спортивных сооружений площадью 11550 кв.м в границах земельных участков 1.25, 2.11, 3.23, 3.25 – 3.28.

В таблице 4 представлены сведения о территории благоустройства и озеленения общего пользования (система бульваров и скверов), а также о размещении плоскостных спортивных сооружений.

Таблица 4

Территория	Номер участка	Площадь системы скверов и бульваров, кв.м	Площадь плоскостных спортивных сооружений, кв.м
Квартал 1	1.24	4505*	-
	1.25	15676	1759
Квартал 2	2.11	7362	757
Квартал 3	3.22	3902	-
	3.23	4326	740
	3.24	5148	-
	3.25	9553	855
	3.26	11515	4055
	3.27	7445	1745
	3.28	7700	1639
Итого:		77132	11550

*площадь бульвара в границах земельного участка территории общего пользования.

Приложение № 5 к приказу
 Комитета градостроительной
 политики Ленинградской области
 от 19.04.2024 № 53

Положение об очередности планируемого развития территории

№ зоны планируемого размещения объектов капитального строительства	№ земельного участка	Функциональное назначение объектов капитального строительства	Этапы проектирования, строительства, объектов капитального строительства
1.1	1.1	Многоквартирный дом этажностью девять этажей, объекты обслуживания жилой застройки во встроенно-пристроенных помещениях многоквартирного дома в отдельных помещениях дома	1
1.2	1.2	Многоквартирный дом этажностью девять этажей, объекты обслуживания жилой застройки во встроенно-пристроенных помещениях многоквартирного дома в отдельных помещениях дома	
1.3	1.3	Многоквартирный дом этажностью девять этажей, объекты обслуживания жилой застройки во встроенно-пристроенных помещениях многоквартирного дома в отдельных помещениях дома	
1.4	1.4	Многоквартирный дом этажностью девять этажей, объекты обслуживания жилой застройки во встроенно-пристроенных помещениях многоквартирного дома в отдельных помещениях дома	
1.5	1.5	Многоквартирный дом этажностью девять этажей, объекты обслуживания жилой застройки во встроенно-пристроенных помещениях многоквартирного дома в отдельных помещениях дома	
1.7	1.7	Дошкольная образовательная организация	
1.8	1.8	Отдельно стоящий гараж закрытого типа	
1.9	1.9	Сооружение, обеспечивающее поставку электричества (распределительная трансформаторная подстанция)	

1.10	1.10	Сооружение, обеспечивающее поставку тепла (блок-модульная котельная)
1.11	1.11	Сооружение, обеспечивающее поставку электричества (трансформаторная подстанция)
1.12	1.12	Сооружение, обеспечивающее поставку электричества (трансформаторная подстанция)
1.13	1.13	Сооружение, обеспечивающее поставку электричества (трансформаторная подстанция)
1.14	1.14	Объект капитального строительства, общей площадью свыше 5000 кв. м с целью размещения одной или нескольких организаций, осуществляющих продажу товаров, и (или) оказание услуг (торгово-развлекательный центр)
1.15	1.15	Объект капитального строительства, общей площадью свыше 5000 кв. м с целью размещения одной или нескольких организаций, осуществляющих продажу товаров, и (или) оказание услуг (торгово-развлекательный центр)
1.16	1.16	Объект капитального строительства, общей площадью свыше 5000 кв. м с целью размещения одной или нескольких организаций, осуществляющих продажу товаров, и (или) оказание услуг (торгово-развлекательный центр); объект капитального строительства с целью размещения объектов управленческой деятельности и обеспечения совершения сделок (объект делового назначения)
1.17	1.17	Объект капитального строительства, предназначенный для продажи товаров, торговая площадь которых составляет до 5000 кв. м (торговый центр)
1.18	1.18	Объект капитального строительства, общей площадью свыше 5000 кв. м с целью размещения одной или нескольких организаций, осуществляющих продажу товаров, и (или) оказание услуг (торгово-развлекательный центр)
1.19	1.19	Объект капитального строительства, предназначенный для продажи товаров, торговая площадь которых составляет до 5000 кв. м (торговый центр)
1.20	1.20	Сооружение, обеспечивающее поставку

		электричества (трансформаторная подстанция)	
1.21	1.21	Сооружение, обеспечивающее поставку электричества (трансформаторная подстанция)	
1.22	1.22	Сооружение, обеспечивающее поставку электричества (трансформаторная подстанция)	
1.23	1.23	Сооружение, обеспечивающее поставку газа (газораспределительный пункт)	
1.24	1.24	Объект улично-дорожной сети (основной внутриквартальный проезд с бульваром)	
-	1.25	Благоустройство территории (элемент системы скверов и бульваров, бульвар), площадки для занятий спортом	
3.10	3.10	Сооружение, обеспечивающее отвод канализационных стоков (очистные сооружения)	
7.1	7.1	Объект капитального строительства, общей площадью свыше 5000 кв. м с целью размещения одной или нескольких организаций, осуществляющих продажу товаров, и (или) оказание услуг (торгово-развлекательный центр)	
7.2	7.2	Объект капитального строительства, общей площадью свыше 5000 кв. м с целью размещения одной или нескольких организаций, осуществляющих продажу товаров, и (или) оказание услуг (торгово-развлекательный центр)	
3.16	3.16	Объект капитального строительства, предназначенный для продажи товаров, торговая площадь которых составляет до 5000 кв. м (торговый центр)	
3.17	3.17	Объект капитального строительства, предназначенный для продажи товаров, торговая площадь которых составляет до 5000 кв. м (торговый центр)	
3.18	3.18	Объект капитального строительства, предназначенный для продажи товаров, торговая площадь которых составляет до 5000 кв. м (торговый центр)	
3.19	3.19	Объект капитального строительства, предназначенный для продажи товаров, торговая площадь которых составляет до 5000 кв. м (торговый центр)	
3.21	3.21	Сооружение, обеспечивающее отвод канализационных стоков (канализационная насосная станция)	

3.14	3.14	Сооружение, обеспечивающее отвод канализационных стоков (канализационная насосная станция)		
8.5	8.5	Сооружение, обеспечивающее отвод канализационных стоков (канализационная насосная станция)		
3.15	3.15	Сооружение, обеспечивающее поставку электричества (трансформаторная подстанция)		
7.3	7.3	Сооружение, обеспечивающее поставку электричества (трансформаторная подстанция)		
5.1	5.1	Физкультурно-оздоровительный комплекс		
5.2	5.2	Объект капитального строительства, предназначенный для продажи товаров, торговая площадь которых составляет до 5000 кв. м (торговый центр)		
8.4	8.4	Объект улично-дорожной сети (основной внутриквартальный проезд)		
5.3	5.3	Сооружение, обеспечивающее поставку электричества (трансформаторная подстанция)		
-	5.4	Благоустройство территории		
-	5.5	Благоустройство территории		
6.1	6.1	Сооружение, обеспечивающее отвод канализационных стоков (очистные сооружения)		
8.3	8.3	Объект улично-дорожной сети (основной внутриквартальный проезд)		
8.6	8.6	Сооружение, обеспечивающее поставку электричества (трансформаторная подстанция)		
8.1 (часть)	8.1 (часть)	Объект улично-дорожной сети		
8.2 (часть)	8.2 (часть)	Объект улично-дорожной сети		
1.6	1.6	Общеобразовательная организация		
2.1	2.1	Многоквартирный дом этажностью девять этажей, объекты обслуживания жилой застройки во встроенно-пристроенных помещениях многоквартирного дома в отдельных помещениях дома		2
2.2	2.2	Многоквартирный дом этажностью девять этажей, объекты обслуживания жилой застройки во встроенно-пристроенных помещениях многоквартирного дома в отдельных помещениях дома		
2.3	2.3	Многоквартирный дом этажностью девять этажей, объекты обслуживания жилой застройки во встроенно-пристроенных помещениях		

		многоквартирного дома в отдельных помещениях дома
2.4	2.4	Многоквартирный дом этажностью девять этажей, объекты обслуживания жилой застройки во встроенно-пристроенных помещениях многоквартирного дома в отдельных помещениях дома
2.5	2.5	Многоквартирный дом этажностью девять этажей, объекты обслуживания жилой застройки во встроенно-пристроенных помещениях многоквартирного дома в отдельных помещениях дома
2.6	2.6	Дошкольная образовательная организация
2.7	2.7	Отдельно стоящий гараж закрытого типа
2.8	2.8	Сооружение, обеспечивающее поставку электричества (трансформаторная подстанция)
2.9	2.9	Сооружение, обеспечивающее поставку электричества (трансформаторная подстанция)
2.10	2.10	Сооружение, обеспечивающее поставку электричества (трансформаторная подстанция)
-	2.11	Благоустройство территории (элемент системы скверов и бульваров, бульвар), площадки для занятий спортом
3.1	3.1	Многоквартирный дом этажностью девять этажей, объекты обслуживания жилой застройки во встроенно-пристроенных помещениях многоквартирного дома в отдельных помещениях дома
3.2	3.2	Многоквартирный дом этажностью девять этажей, объекты обслуживания жилой застройки во встроенно-пристроенных помещениях многоквартирного дома в отдельных помещениях дома
3.3	3.3	Многоквартирный дом этажностью девять этажей, объекты обслуживания жилой застройки во встроенно-пристроенных помещениях многоквартирного дома в отдельных помещениях дома
3.8	3.8	Отдельно стоящий гараж закрытого типа
3.9	3.9	Сооружение, обеспечивающее поставку электричества (распределительная

		трансформаторная подстанция)	
3.11	3.11	Сооружение, обеспечивающее поставку электричества (трансформаторная подстанция)	
-	3.22	Благоустройство территории (элемент системы скверов и бульваров, бульвар)	
-	3.23	Благоустройство территории (элемент системы скверов и бульваров, бульвар), площадки для занятий спортом	
-	3.24	Благоустройство территории (элемент системы скверов и бульваров, бульвар)	
8.1 (часть)	8.1 (часть)	Объект улично-дорожной сети	
8.2 (часть)	8.2 (часть)	Объект улично-дорожной сети	
3.4	3.4	Многоквартирный дом этажностью девять этажей, объекты обслуживания жилой застройки во встроенно-пристроенных помещениях многоквартирного дома в отдельных помещениях дома	
3.5	3.5	Многоквартирный дом этажностью девять этажей, объекты обслуживания жилой застройки во встроенно-пристроенных помещениях многоквартирного дома в отдельных помещениях дома	
3.6	3.6	Многоквартирный дом этажностью девять этажей, объекты обслуживания жилой застройки во встроенно-пристроенных помещениях многоквартирного дома в отдельных помещениях дома	
3.7	3.7	Дошкольная образовательная организация	3
3.12	3.12	Сооружение, обеспечивающее поставку электричества (трансформаторная подстанция)	
3.13	3.13	Сооружение, обеспечивающее поставку электричества (трансформаторная подстанция)	
3.20	3.20	Объект улично-дорожной сети (основной внутриквартальный проезд)	
-	3.25	Благоустройство территории (элемент системы скверов и бульваров, бульвар), площадки для занятий спортом	
-	3.26	Благоустройство территории (элемент системы скверов и бульваров, бульвар), площадки для занятий спортом	
-	3.27	Благоустройство территории (элемент системы скверов и бульваров, бульвар), площадки для занятий спортом	
-	3.28	Благоустройство территории (элемент системы скверов и бульваров, бульвар),	

		площадки для занятий спортом	
4.1	4.1	Отдельно стоящий гараж	
-	4.2	Благоустройство территории	
-	4.3	Объект предоставления коммунальных услуг (существующая опора ЛЭП)	

Приложение № 6
к приказу Комитета
градостроительной политики
Ленинградской области
от 19.04.2024 № 53

ТЕКСТОВАЯ ЧАСТЬ ПРОЕКТА МЕЖЕВАНИЯ ТЕРРИТОРИИ

**1. ПЕРЕЧЕНЬ И СВЕДЕНИЯ О ПЛОЩАДИ ОБРАЗУЕМЫХ
ЗЕМЕЛЬНЫХ УЧАСТКОВ, В ТОМ ЧИСЛЕ ВОЗМОЖНЫЕ СПОСОБЫ ИХ
ОБРАЗОВАНИЯ**

Условный номер образуемого земельного участка в соответствии с чертежом межевания территории	Кадастровый (условный) номер образуемого земельного участка	Площадь образуемого земельного участка, м ²	Способ образования земельного участка
1.1	47:07:1044001:73143:ЗУ1.1	11 940	Раздел
1.2	47:07:1044001:73143:ЗУ1.2	13 898	Раздел
1.3	47:07:1044001:73143:ЗУ1.3	13 114	Раздел
1.4	47:07:1044001:73143:ЗУ1.4	13 141	Раздел
1.5	47:07:1044001:73143:ЗУ1.5	13 113	Раздел
1.6	47:07:1044001:73143:ЗУ1.6	33 359	Раздел
1.7	47:07:1044001:73143:ЗУ1.7	6 473	Раздел
1.8	47:07:1044001:73143:ЗУ1.8	4 045	Раздел
1.9	47:07:1044001:73143:ЗУ1.9	216	Раздел
1.10	47:07:1044001:73143:ЗУ1.10	2 678	Раздел
1.11	47:07:1044001:73143:ЗУ1.11	144	Раздел
1.12	47:07:1044001:73143:ЗУ1.12	149	Раздел
1.13	47:07:1044001:73143:ЗУ1.13	144	Раздел
1.14	47:07:1044001:73143:ЗУ1.14	13 542	Раздел
1.15	47:07:1044001:73143:ЗУ1.15	15 614	Раздел
1.16	47:07:1044001:73143:ЗУ1.16	17 241	Раздел
1.17	47:07:1044001:73143:ЗУ1.17	12 292	Раздел
1.18	47:07:1044001:73143:ЗУ1.18	13 568	Раздел
1.19	47:07:1044001:73143:ЗУ1.19	12 643	Раздел
1.20	47:07:1044001:73143:ЗУ1.20	144	Раздел
1.21	47:07:1044001:73143:ЗУ1.21	144	Раздел
1.22	47:07:1044001:73143:ЗУ1.22	100	Раздел
1.23	47:07:1044001:73143:ЗУ1.23	25	Раздел
1.24	47:07:1044001:73143:ЗУ1.24	9 531	Раздел
1.25	47:07:1044001:73143:ЗУ1.25	15 676	Раздел
2.1	47:07:1044001:73143:ЗУ2.1	15 375	Раздел
2.2	47:07:1044001:73143:ЗУ2.2	16 104	Раздел
2.3	47:07:1044001:73143:ЗУ2.3	14 653	Раздел
2.4	47:07:1044001:73143:ЗУ2.4	14 143	Раздел
2.5	47:07:1044001:73143:ЗУ2.5	19 096	Раздел
2.6	47:07:1044001:73143:ЗУ2.6	7 264	Раздел
2.7	47:07:1044001:73143:ЗУ2.7	4 043	Раздел

2.8	47:07:1044001:73143:3У2.8	144	Раздел
2.9	47:07:1044001:73143:3У2.9	144	Раздел
2.10	47:07:1044001:73143:3У2.10	144	Раздел
2.11	47:07:1044001:73143:3У2.11	7 362	Раздел
3.1	47:07:1044001:73143:3У3.1	11 296	Раздел
3.2	47:07:1044001:73143:3У3.2	22 040	Раздел
3.3	47:07:1044001:73143:3У3.3	16 779	Раздел
3.4	47:07:1044001:73143:3У3.4	23 814	Раздел
3.5	47:07:1044001:73143:3У3.5	25 262	Раздел
3.6	47:07:1044001:73143:3У3.6	13 082	Раздел
3.7	47:07:1044001:73143:3У3.7	9 213	Раздел
3.8	47:07:1044001:73143:3У3.8	4 031	Раздел
3.9	47:07:1044001:73143:3У3.9	216	Раздел
3.10	47:07:1044001:73143:3У3.10	5 417	Раздел
3.11	47:07:1044001:73143:3У3.11	144	Раздел
3.12	47:07:1044001:73143:3У3.12	148	Раздел
3.13	47:07:1044001:73143:3У3.13	144	Раздел
3.14	47:07:1044001:73143:3У3.14	434	Раздел
3.15	47:07:1044001:73143:3У3.15	144	Раздел
3.16	47:07:1044001:73143:3У3.16	10 104	Раздел
3.17	47:07:1044001:73143:3У3.17	8 943	Раздел
3.18	47:07:1044001:73143:3У3.18	9 884	Раздел
3.19	47:07:1044001:73143:3У3.19	8 155	Раздел
3.20	47:07:1044001:73143:3У3.20	1 298	Раздел
3.21	47:07:1044001:73143:3У3.21	225	Раздел
3.22	47:07:1044001:73143:3У3.22	3 902	Раздел
3.23	47:07:1044001:73143:3У3.23	4 326	Раздел
3.24	47:07:1044001:73143:3У3.24	5 148	Раздел
3.25	47:07:1044001:73143:3У3.25	9 553	Раздел
3.26	47:07:1044001:73143:3У3.26	11 515	Раздел
3.27	47:07:1044001:73143:3У3.27	7 445	Раздел
3.28	47:07:1044001:73143:3У3.28	7 700	Раздел
4.1	47:07:1044001:73143:3У4.1	2 239	Раздел
4.2	47:07:1044001:73143:3У4.2	4 251	Раздел
4.3	47:07:1044001:73143:3У4.3	6	Раздел
5.1	47:07:1044001:227:3У5.1	12 142	Раздел
5.2	47:07:1044001:227:3У5.2	9 257	Раздел
5.3	47:07:1044001:227:3У5.3	147	Раздел
5.4	47:07:1044001:227:3У5.4	210	Раздел
5.5	47:07:1044001:227:3У5.5	147	Раздел
6.1	47:07:1044001:122:3У6.1	27 307	Раздел
7.1	47:07:1044001:73143:3У7.1	13 518	Раздел
7.2	47:07:1044001:73143:3У7.2	15 045	Раздел
7.3	47:07:1044001:73143:3У7.3	158	Раздел
8.1	47:07:1044001:73143:3У8.1	69 009	Раздел
8.2	47:07:1044001:73143:3У8.2	16 996	Раздел
8.3	47:07:1044001:122:3У8.3	7 748	Раздел
8.4	47:07:1044001:227:3У8.4	1 499	Раздел
8.5	47:07:1044001:73143:3У8.5	344	Раздел
8.6	47:07:1044001:122:3У8.6	144	Раздел

Условные номера образуемых земельных участков приведены на чертеже межевания территории.

2. ПЕРЕЧЕНЬ И СВЕДЕНИЯ О ПЛОЩАДИ ОБРАЗУЕМЫХ ЗЕМЕЛЬНЫХ УЧАСТКОВ, КОТОРЫЕ БУДУТ ОТНЕСЕНЫ К ТЕРРИТОРИЯМ ОБЩЕГО ПОЛЬЗОВАНИЯ ИЛИ ИМУЩЕСТВУ ОБЩЕГО ПОЛЬЗОВАНИЯ, В ТОМ ЧИСЛЕ В ОТНОШЕНИИ КОТОРЫХ ПРЕДПОЛАГАЮТСЯ РЕЗЕРВИРОВАНИЕ И (ИЛИ) ИЗЪЯТИЕ ДЛЯ ГОСУДАРСТВЕННЫХ ИЛИ МУНИЦИПАЛЬНЫХ НУЖД

Условный номер образуемого земельного участка в соответствии с чертежом межевания территории	Кадастровый (условный) номер образуемого земельного участка	Площадь образуемого земельного участка, м ²	Способ образования земельного участка
1.24	47:07:1044001:73143:ЗУ1.24	9 531	Раздел
1.25	47:07:1044001:73143:ЗУ1.25	15 676	Раздел
2.11	47:07:1044001:73143:ЗУ2.11	7 362	Раздел
3.20	47:07:1044001:73143:ЗУ3.20	1 298	Раздел
3.22	47:07:1044001:73143:ЗУ3.22	3 902	Раздел
3.23	47:07:1044001:73143:ЗУ3.23	4 326	Раздел
3.24	47:07:1044001:73143:ЗУ3.24	5 148	Раздел
3.25	47:07:1044001:73143:ЗУ3.25	9 553	Раздел
3.26	47:07:1044001:73143:ЗУ3.26	11 515	Раздел
3.27	47:07:1044001:73143:ЗУ3.27	7 445	Раздел
3.28	47:07:1044001:73143:ЗУ3.28	7 700	Раздел
4.2	47:07:1044001:73143:ЗУ4.2	4 251	Раздел
5.4	47:07:1044001:227:ЗУ5.4	210	Раздел
5.5	47:07:1044001:227:ЗУ5.5	147	Раздел
8.1	47:07:1044001:73143:ЗУ8.1	69 009	Раздел
8.2	47:07:1044001:73143:ЗУ8.2	16 996	Раздел
8.3	47:07:1044001:122:ЗУ8.3	7 748	Раздел
8.4	47:07:1044001:227:ЗУ8.4	1 499	Раздел

Изъятие земельных участков для государственных или муниципальных нужд не предусмотрено.

Условные номера образуемых земельных участков приведены на чертеже межевания территории.

**3. ВИД РАЗРЕШЕННОГО ИСПОЛЬЗОВАНИЯ ОБРАЗУЕМЫХ
ЗЕМЕЛЬНЫХ УЧАСТКОВ В СООТВЕТСТВИИ С ПРОЕКТОМ
ПЛАНИРОВКИ ТЕРРИТОРИИ В СЛУЧАЯХ, ПРЕДУСМОТРЕННЫХ
ГРАДОСТРОИТЕЛЬНЫМ КОДЕКСОМ**

Условный номер образуемого земельного участка в соответствии с чертежом межевания территории	Кадастровый (условный) номер образуемого земельного участка	Вид разрешенного использования образуемого земельного участка
1.1	47:07:1044001:73143:3У1.1	Многоэтажная жилая застройка (высотная застройка)
1.2	47:07:1044001:73143:3У1.2	Многоэтажная жилая застройка (высотная застройка)
1.3	47:07:1044001:73143:3У1.3	Многоэтажная жилая застройка (высотная застройка)
1.4	47:07:1044001:73143:3У1.4	Многоэтажная жилая застройка (высотная застройка)
1.5	47:07:1044001:73143:3У1.5	Многоэтажная жилая застройка (высотная застройка)
1.6	47:07:1044001:73143:3У1.6	Дошкольное, начальное и среднее общее образование
1.7	47:07:1044001:73143:3У1.7	Дошкольное, начальное и среднее общее образование
1.8	47:07:1044001:73143:3У1.8	Хранение автотранспорта
1.9	47:07:1044001:73143:3У1.9	Предоставление коммунальных услуг
1.10	47:07:1044001:73143:3У1.10	Предоставление коммунальных услуг
1.11	47:07:1044001:73143:3У1.11	Предоставление коммунальных услуг
1.12	47:07:1044001:73143:3У1.12	Предоставление коммунальных услуг
1.13	47:07:1044001:73143:3У1.13	Предоставление коммунальных услуг
1.14	47:07:1044001:73143:3У1.14	Объекты торговли (торговые центры, торгово-развлекательные центры (комплексы))
1.15	47:07:1044001:73143:3У1.15	Объекты торговли (торговые центры, торгово-развлекательные центры (комплексы))
1.16	47:07:1044001:73143:3У1.16	Объекты торговли (торговые центры, торгово-развлекательные центры (комплексы)) Деловое управление
1.17	47:07:1044001:73143:3У1.17	Магазины
1.18	47:07:1044001:73143:3У1.18	Объекты торговли (торговые центры, торгово-развлекательные центры (комплексы))
1.19	47:07:1044001:73143:3У1.19	Магазины
1.20	47:07:1044001:73143:3У1.20	Предоставление коммунальных услуг
1.21	47:07:1044001:73143:3У1.21	Предоставление коммунальных услуг
1.22	47:07:1044001:73143:3У1.22	Предоставление коммунальных услуг
1.23	47:07:1044001:73143:3У1.23	Предоставление коммунальных услуг
1.24	47:07:1044001:73143:3У1.24	Улично-дорожная сеть
1.25	47:07:1044001:73143:3У1.25	Благоустройство территории Площадки для занятий спортом
2.1	47:07:1044001:73143:3У2.1	Многоэтажная жилая застройка (высотная застройка)

		застройка)
2.2	47:07:1044001:73143:3У2.2	Многоэтажная жилая застройка (высотная застройка)
2.3	47:07:1044001:73143:3У2.3	Многоэтажная жилая застройка (высотная застройка)
2.4	47:07:1044001:73143:3У2.4	Многоэтажная жилая застройка (высотная застройка)
2.5	47:07:1044001:73143:3У2.5	Многоэтажная жилая застройка (высотная застройка)
2.6	47:07:1044001:73143:3У2.6	Дошкольное, начальное и среднее общее образование
2.7	47:07:1044001:73143:3У2.7	Хранение автотранспорта
2.8	47:07:1044001:73143:3У2.8	Предоставление коммунальных услуг
2.9	47:07:1044001:73143:3У2.9	Предоставление коммунальных услуг
2.10	47:07:1044001:73143:3У2.10	Предоставление коммунальных услуг
2.11	47:07:1044001:73143:3У2.11	Благоустройство территории Площадки для занятий спортом
3.1	47:07:1044001:73143:3У3.1	Многоэтажная жилая застройка (высотная застройка)
3.2	47:07:1044001:73143:3У3.2	Многоэтажная жилая застройка (высотная застройка)
3.3	47:07:1044001:73143:3У3.3	Многоэтажная жилая застройка (высотная застройка)
3.4	47:07:1044001:73143:3У3.4	Многоэтажная жилая застройка (высотная застройка)
3.5	47:07:1044001:73143:3У3.5	Многоэтажная жилая застройка (высотная застройка)
3.6	47:07:1044001:73143:3У3.6	Многоэтажная жилая застройка (высотная застройка)
3.7	47:07:1044001:73143:3У3.7	Дошкольное, начальное и среднее общее образование
3.8	47:07:1044001:73143:3У3.8	Хранение автотранспорта
3.9	47:07:1044001:73143:3У3.9	Предоставление коммунальных услуг
3.10	47:07:1044001:73143:3У3.10	Предоставление коммунальных услуг
3.11	47:07:1044001:73143:3У3.11	Предоставление коммунальных услуг
3.12	47:07:1044001:73143:3У3.12	Предоставление коммунальных услуг
3.13	47:07:1044001:73143:3У3.13	Предоставление коммунальных услуг
3.14	47:07:1044001:73143:3У3.14	Предоставление коммунальных услуг
3.15	47:07:1044001:73143:3У3.15	Предоставление коммунальных услуг
3.16	47:07:1044001:73143:3У3.16	Магазины
3.17	47:07:1044001:73143:3У3.17	Магазины
3.18	47:07:1044001:73143:3У3.18	Магазины
3.19	47:07:1044001:73143:3У3.19	Магазины
3.20	47:07:1044001:73143:3У3.20	Улично-дорожная сеть
3.21	47:07:1044001:73143:3У3.21	Предоставление коммунальных услуг
3.22	47:07:1044001:73143:3У3.22	Благоустройство территории
3.23	47:07:1044001:73143:3У3.23	Благоустройство территории Площадки для занятий спортом
3.24	47:07:1044001:73143:3У3.24	Благоустройство территории
3.25	47:07:1044001:73143:3У3.25	Благоустройство территории Площадки для занятий спортом
3.26	47:07:1044001:73143:3У3.26	Благоустройство территории Площадки для занятий спортом
3.27	47:07:1044001:73143:3У3.27	Благоустройство территории

		Площадки для занятий спортом
3.28	47:07:1044001:73143:ЗУ3.28	Благоустройство территории Площадки для занятий спортом
4.1	47:07:1044001:73143:ЗУ4.1	Хранение автотранспорта
4.2	47:07:1044001:73143:ЗУ4.2	Благоустройство территории
4.3	47:07:1044001:73143:ЗУ4.3	Предоставление коммунальных услуг
5.1	47:07:1044001:227:ЗУ5.1	Обеспечение занятий спортом в помещениях
5.2	47:07:1044001:227:ЗУ5.2	Магазины
5.3	47:07:1044001:227:ЗУ5.3	Предоставление коммунальных услуг
5.4	47:07:1044001:227:ЗУ5.4	Благоустройство территории
5.5	47:07:1044001:227:ЗУ5.5	Благоустройство территории
6.1	47:07:1044001:122:ЗУ6.1	Предоставление коммунальных услуг
7.1	47:07:1044001:73143:ЗУ7.1	Объекты торговли (торговые центры, торгово-развлекательные центры (комплексы))
7.2	47:07:1044001:73143:ЗУ7.2	Объекты торговли (торговые центры, торгово-развлекательные центры (комплексы))
7.3	47:07:1044001:73143:ЗУ7.3	Предоставление коммунальных услуг
8.1	47:07:1044001:73143:ЗУ8.1	Улично-дорожная сеть
8.2	47:07:1044001:73143:ЗУ8.2	Улично-дорожная сеть
8.3	47:07:1044001:122:ЗУ8.3	Улично-дорожная сеть
8.4	47:07:1044001:227:ЗУ8.4	Улично-дорожная сеть
8.5	47:07:1044001:73143:ЗУ8.5	Предоставление коммунальных услуг
8.6	47:07:1044001:122:ЗУ8.6	Предоставление коммунальных услуг

Условные номера образуемых земельных участков приведены на чертеже межевания территории, отображающем границы образуемых и изменяемых земельных участков.

4. ЦЕЛЕВОЕ НАЗНАЧЕНИЕ ЛЕСОВ, ВИД (ВИДЫ) РАЗРЕШЕННОГО ИСПОЛЬЗОВАНИЯ ЛЕСНОГО УЧАСТКА, КОЛИЧЕСТВЕННЫЕ И КАЧЕСТВЕННЫЕ ХАРАКТЕРИСТИКИ ЛЕСНОГО УЧАСТКА, СВЕДЕНИЯ О НАХОЖДЕНИИ ЛЕСНОГО УЧАСТКА В ГРАНИЦАХ ОСОБО ЗАЩИТНЫХ УЧАСТКОВ ЛЕСОВ (В СЛУЧАЕ, ЕСЛИ ПОДГОТОВКА ПРОЕКТА МЕЖЕВАНИЯ ТЕРРИТОРИИ ОСУЩЕСТВЛЯЕТСЯ В ЦЕЛЯХ ОПРЕДЕЛЕНИЯ МЕСТОПОЛОЖЕНИЯ ГРАНИЦ ОБРАЗУЕМЫХ И (ИЛИ) ИЗМЕНЯЕМЫХ ЛЕСНЫХ УЧАСТКОВ)

Лесные участки в границах проектирования отсутствуют.

5. СВЕДЕНИЯ О ГРАНИЦАХ ТЕРРИТОРИИ, В ОТНОШЕНИИ КОТОРОЙ УТВЕРЖДЕН ПРОЕКТ МЕЖЕВАНИЯ, СОДЕРЖАЩИЕ

ПЕРЕЧЕНЬ КООРДИНАТ ХАРАКТЕРНЫХ ТОЧЕК ЭТИХ ГРАНИЦ В СИСТЕМЕ КООРДИНАТ, ИСПОЛЬЗУЕМОЙ ДЛЯ ВЕДЕНИЯ ЕДИНОГО ГОСУДАРСТВЕННОГО РЕЕСТРА НЕДВИЖИМОСТИ

Общая площадь территории, в отношении которой утвержден проект межевания территории, составляет 724 394 м² (72,44 га). Система координат МСК-47 2 зона.

Перечень координат характерных точек границ территории, в отношении которой утвержден проект межевания территории.

Номер точки	X	Y
н1	433 478,21	2 226 479,24
н2	433 466,98	2 226 490,87
н3	433 458,41	2 226 501,51
н4	433 455,04	2 226 512,41
н5	433 456,24	2 226 529,14
н6	433 448,45	2 226 538,46
н7	433 426,36	2 226 641,32
н8	433 415,03	2 226 654,75
н9	433 402,62	2 226 681,57
н10	433 390,86	2 226 699,25
н11	433 374,39	2 226 706,25
н12	433 359,43	2 226 712,06
н13	433 349,63	2 226 702,35
н14	433 351,47	2 226 696,13
н15	433 363,22	2 226 667,52
н16	433 361,80	2 226 656,04
н17	433 342,45	2 226 646,40
н18	433 338,30	2 226 634,57
н19	433 347,13	2 226 598,09
н20	433 336,66	2 226 584,16
н21	433 334,62	2 226 581,28
н22	433 349,45	2 226 574,46
н23	433 305,96	2 226 560,14
н24	433 297,85	2 226 554,07
н25	433 284,28	2 226 534,95
н26	433 283,40	2 226 533,70
н27	433 259,05	2 226 498,91
н28	433 259,50	2 226 470,54
н29	433 259,06	2 226 455,56
н30	433 258,58	2 226 438,87
н31	433 476,07	2 226 432,46
н1	433 478,21	2 226 479,24
н32	433 571,43	2 226 594,47
н33	433 557,74	2 226 659,57
н34	433 531,42	2 226 691,90
н35	433 458,91	2 226 731,92
н36	433 437,71	2 226 719,24
н37	433 423,84	2 226 681,15
н38	433 433,62	2 226 630,80

Номер точки	X	Y
н39	433 476,17	2 226 506,70
н40	433 498,50	2 226 474,38
н41	433 513,58	2 226 475,56
н32	433 571,43	2 226 594,47
н42	433 992,39	2 227 051,03
н43	433 989,12	2 227 067,10
н44	433 983,97	2 227 083,56
н45	433 971,12	2 227 108,23
н46	433 967,33	2 227 115,50
н47	433 964,12	2 227 119,52
н48	433 947,81	2 227 140,02
н49	433 935,92	2 227 154,95
н50	433 935,22	2 227 155,83
н51	433 895,23	2 227 195,10
н52	433 868,17	2 227 218,74
н53	433 839,18	2 227 239,34
н54	433 767,45	2 227 277,85
н55	433 770,05	2 227 283,39
н56	433 629,53	2 227 358,96
н57	433 229,62	2 227 586,30
н58	433 164,04	2 227 645,72
н59	433 099,09	2 227 704,57
н60	433 085,74	2 227 718,98
н61	433 080,91	2 227 715,63
н62	433 065,64	2 227 683,38
н63	433 055,04	2 227 659,80
н64	433 035,59	2 227 616,48
н65	433 028,51	2 227 600,77
н66	433 016,77	2 227 574,80
н67	433 009,06	2 227 557,71
н68	433 007,16	2 227 551,22
н69	432 999,40	2 227 524,78
н70	432 986,15	2 227 479,60
н71	432 981,33	2 227 468,95
н72	432 966,19	2 227 457,30
н73	432 933,71	2 227 426,34
н74	432 931,17	2 227 423,92
н75	432 936,23	2 227 420,14
н76	432 937,39	2 227 413,06

Номер точки	X	Y
н77	432 934,58	2 227 404,46
н78	432 926,26	2 227 394,91
н79	432 919,69	2 227 389,88
н80	432 876,39	2 227 375,96
н81	432 870,68	2 227 372,33
н82	432 867,32	2 227 368,03
н83	432 866,79	2 227 356,74
н84	432 870,27	2 227 345,43
н85	432 875,07	2 227 339,35
н86	432 901,35	2 227 335,25
н87	432 921,21	2 227 338,27
н88	432 936,23	2 227 345,62
н89	432 945,39	2 227 346,76
н90	432 954,29	2 227 341,56
н91	432 962,27	2 227 325,41
н92	432 977,59	2 227 310,51
н93	432 995,86	2 227 313,10
н94	433 009,08	2 227 301,88
н95	433 017,16	2 227 287,51
н96	433 019,95	2 227 267,73
н97	433 017,87	2 227 256,73
н98	433 026,29	2 227 235,52
н99	433 022,11	2 227 220,98
н100	433 020,47	2 227 202,93
н101	433 016,15	2 227 192,90
н102	433 009,28	2 227 188,65
н103	433 001,94	2 227 188,38
н104	432 990,48	2 227 192,10
н105	432 987,57	2 227 190,24
н106	432 988,56	2 227 171,86
н107	433 006,23	2 227 156,04
н108	433 023,16	2 227 130,29
н109	433 037,69	2 227 115,05
н110	433 043,08	2 227 114,11
н111	433 050,28	2 227 119,65
н112	433 055,52	2 227 121,03
н113	433 062,96	2 227 118,25
н114	433 069,30	2 227 111,84
н115	433 070,80	2 227 102,87
н116	433 067,68	2 227 094,32
н117	433 057,89	2 227 081,03
н118	433 038,46	2 227 061,98
н119	433 028,94	2 227 054,14
н120	433 027,84	2 227 051,69
н121	433 031,86	2 227 045,31
н122	433 033,86	2 227 039,41
н123	433 032,64	2 227 031,63
н124	433 029,19	2 227 025,72
н125	433 024,03	2 227 022,51
н126	433 013,31	2 227 021,53
н127	433 013,51	2 227 019,88

Номер точки	X	Y
н128	433 031,67	2 227 010,35
н129	433 048,06	2 227 004,61
н130	433 078,00	2 226 999,14
н131	433 091,58	2 227 001,85
н132	433 102,73	2 227 004,23
н133	433 116,77	2 227 004,67
н134	433 120,27	2 227 006,31
н135	433 129,23	2 227 022,93
н136	433 139,98	2 227 029,67
н137	433 155,50	2 227 030,67
н138	433 152,52	2 227 034,12
н139	433 137,06	2 227 041,42
н140	433 131,44	2 227 046,47
н141	433 127,60	2 227 053,81
н142	433 127,15	2 227 061,13
н143	433 128,31	2 227 069,27
н144	433 131,55	2 227 075,26
н145	433 137,63	2 227 079,89
н146	433 156,40	2 227 087,66
н147	433 168,35	2 227 089,05
н148	433 188,06	2 227 085,07
н149	433 218,90	2 227 062,14
н150	433 233,65	2 227 047,28
н151	433 238,12	2 227 038,84
н152	433 239,72	2 227 027,78
н153	433 236,01	2 227 020,13
н154	433 241,18	2 227 018,35
н155	433 257,81	2 227 016,62
н156	433 269,02	2 227 017,06
н157	433 280,11	2 227 018,11
н158	433 286,20	2 227 014,93
н159	433 298,22	2 226 997,07
н160	433 302,07	2 226 986,41
н161	433 303,92	2 226 967,14
н162	433 300,09	2 226 957,82
н163	433 290,44	2 226 951,13
н164	433 285,33	2 226 943,23
н165	433 276,10	2 226 936,18
н166	433 281,11	2 226 932,15
н167	433 290,18	2 226 927,75
н168	433 297,31	2 226 920,10
н169	433 303,62	2 226 899,47
н170	433 313,69	2 226 890,74
н171	433 335,48	2 226 881,84
н172	433 352,96	2 226 869,34
н173	433 365,92	2 226 862,76
н174	433 382,74	2 226 866,76
н175	433 394,06	2 226 871,04
н176	433 400,85	2 226 870,41
н177	433 418,34	2 226 859,20
н178	433 432,57	2 226 843,47

Номер точки	X	Y
н179	433 448,14	2 226 821,81
н180	433 455,73	2 226 805,95
н181	433 454,54	2 226 783,31
н182	433 467,02	2 226 767,85
н183	433 472,71	2 226 768,30
н184	433 477,05	2 226 765,43
н185	433 488,41	2 226 746,64
н186	433 513,93	2 226 736,55
н187	433 511,06	2 226 730,42
н188	433 513,19	2 226 730,15
н189	433 517,76	2 226 730,04
н190	433 522,03	2 226 730,54
н191	433 526,16	2 226 731,47
н192	433 532,11	2 226 733,47
н193	433 538,70	2 226 735,53
н194	433 542,29	2 226 736,39
н195	433 545,70	2 226 736,78
н196	433 547,42	2 226 736,74
н197	433 550,05	2 226 736,58
н198	433 554,11	2 226 735,90
н199	433 558,30	2 226 734,84
н200	433 560,99	2 226 734,05
н201	433 566,94	2 226 732,28
н202	433 573,18	2 226 730,11
н203	433 582,64	2 226 726,55
н204	433 590,43	2 226 723,33
н205	433 594,90	2 226 721,22
н206	433 596,91	2 226 720,25
н207	433 602,63	2 226 717,38
н208	433 613,62	2 226 711,80
н209	433 618,55	2 226 709,20
н210	433 619,50	2 226 708,75
н211	433 621,04	2 226 708,01
н212	433 626,90	2 226 705,20
н213	433 633,41	2 226 702,55
н214	433 634,86	2 226 701,95
н215	433 635,63	2 226 701,70
н216	433 637,15	2 226 701,15
н217	433 642,87	2 226 699,15
н218	433 646,43	2 226 697,52
н219	433 647,83	2 226 696,65
н220	433 649,17	2 226 695,74
н221	433 651,17	2 226 693,96
н222	433 652,51	2 226 692,37
н223	433 654,61	2 226 689,14
н224	433 656,55	2 226 685,18
н225	433 658,01	2 226 681,04
н226	433 660,20	2 226 673,27
н227	433 660,80	2 226 671,14
н228	433 660,97	2 226 670,53
н229	433 661,13	2 226 669,61

Номер точки	X	Y
н230	433 661,07	2 226 668,63
н231	433 660,81	2 226 667,74
н232	433 660,33	2 226 666,83
н233	433 659,33	2 226 665,53
н234	433 657,68	2 226 663,56
н235	433 655,69	2 226 660,62
н236	433 655,67	2 226 656,24
н237	433 656,96	2 226 653,93
н238	433 657,65	2 226 652,81
н239	433 658,40	2 226 651,59
н240	433 658,71	2 226 650,92
н241	433 658,85	2 226 650,53
н242	433 659,08	2 226 649,82
н243	433 659,35	2 226 647,72
н244	433 659,51	2 226 645,45
н245	433 659,91	2 226 642,47
н246	433 661,40	2 226 640,58
н247	433 663,18	2 226 638,26
н248	433 664,09	2 226 636,66
н249	433 664,81	2 226 634,70
н250	433 665,26	2 226 632,78
н251	433 665,45	2 226 630,70
н252	433 665,47	2 226 628,46
н253	433 665,27	2 226 626,20
н254	433 664,60	2 226 621,91
н255	433 663,64	2 226 617,67
н256	433 662,06	2 226 611,03
н257	433 659,79	2 226 600,83
н258	433 659,09	2 226 596,61
н259	433 658,63	2 226 592,86
н260	433 658,34	2 226 588,16
н261	433 658,37	2 226 584,31
н262	433 658,54	2 226 578,49
н263	433 658,54	2 226 576,02
н264	433 658,48	2 226 574,72
н265	433 658,30	2 226 572,27
н266	433 657,92	2 226 569,69
н267	433 657,63	2 226 568,09
н268	433 657,04	2 226 565,65
н269	433 656,53	2 226 563,99
н270	433 655,12	2 226 560,25
н271	433 653,10	2 226 556,17
н272	433 651,03	2 226 552,74
н273	433 648,25	2 226 548,77
н274	433 645,74	2 226 545,69
н275	433 642,61	2 226 542,24
н276	433 640,40	2 226 539,95
н277	433 638,63	2 226 538,33
н278	433 636,84	2 226 536,68
н279	433 634,81	2 226 534,95
н280	433 633,36	2 226 533,85

Номер точки	X	Y
н281	433 630,93	2 226 532,03
н282	433 628,28	2 226 530,40
н283	433 626,29	2 226 529,31
н284	433 623,65	2 226 528,12
н285	433 619,56	2 226 526,86
н286	433 613,66	2 226 525,47
н287	433 610,18	2 226 524,69
н288	433 609,10	2 226 524,46
н289	433 607,32	2 226 524,07
н290	433 604,69	2 226 523,63
н291	433 603,03	2 226 523,41
н292	433 601,60	2 226 523,39
н293	433 600,83	2 226 523,44
н294	433 600,32	2 226 523,53
н295	433 599,15	2 226 523,81
н296	433 597,04	2 226 524,52
н297	433 595,09	2 226 525,36
н298	433 592,79	2 226 526,38
н299	433 591,60	2 226 526,94
н300	433 587,28	2 226 528,22
н301	433 583,25	2 226 528,82
н302	433 578,54	2 226 529,00
н303	433 574,81	2 226 528,69
н304	433 569,41	2 226 527,70
н305	433 565,38	2 226 525,74
н306	433 562,06	2 226 523,30
н307	433 558,56	2 226 518,64
н308	433 556,58	2 226 514,10
н309	433 555,74	2 226 509,45
н310	433 555,66	2 226 505,16
н311	433 556,10	2 226 500,16
н312	433 556,75	2 226 496,80
н313	433 557,80	2 226 492,48
н314	433 560,32	2 226 484,77
н315	433 561,70	2 226 480,46
н316	433 562,54	2 226 478,04
н317	433 561,94	2 226 472,61
н318	433 560,71	2 226 468,48
н319	433 559,94	2 226 465,57
н320	433 557,69	2 226 457,12
н321	433 557,00	2 226 455,08
н322	433 555,71	2 226 452,73

Номер точки	X	Y
н323	433 553,34	2 226 447,23
н324	433 551,77	2 226 443,16
н325	433 550,47	2 226 439,47
н326	433 546,23	2 226 432,75
н327	433 545,26	2 226 430,43
н328	433 551,33	2 226 430,24
н329	433 595,25	2 226 428,95
н330	433 595,28	2 226 431,05
н331	433 598,69	2 226 431,12
н332	433 598,46	2 226 442,21
н333	433 619,93	2 226 442,25
н334	433 628,21	2 226 441,98
н335	433 640,52	2 226 441,28
н336	433 649,07	2 226 439,96
н337	433 655,67	2 226 438,57
н338	433 661,16	2 226 437,08
н339	433 664,36	2 226 436,24
н340	433 667,81	2 226 433,95
н341	433 670,61	2 226 431,02
н342	433 674,43	2 226 426,62
н343	433 768,92	2 226 423,82
н344	433 830,29	2 226 423,48
н345	433 835,70	2 226 423,45
н346	433 840,46	2 226 423,41
н347	433 876,94	2 226 512,54
н348	433 896,40	2 226 560,08
н349	433 898,41	2 226 564,99
н350	433 899,08	2 226 567,01
н351	433 900,74	2 226 572,04
н352	433 905,05	2 226 585,05
н353	433 910,74	2 226 602,23
н354	433 942,04	2 226 696,75
н355	433 956,73	2 226 748,95
н356	433 974,87	2 226 822,05
н357	433 982,14	2 226 871,22
н358	433 982,59	2 226 874,26
н359	433 989,69	2 226 948,91
н360	433 990,38	2 226 965,33
н361	433 991,82	2 226 999,79
н362	433 992,15	2 227 028,96
н42	433 992,39	2 227 051,03

6. ОПИСАНИЕ МЕСТОПОЛОЖЕНИЯ ГРАНИЦ ЗЕМЕЛЬНЫХ УЧАСТКОВ, ПОДЛЕЖАЩИХ ОБРАЗОВАНИЮ В СООТВЕТСТВИИ С УТВЕРЖДЕННЫМ ПРОЕКТОМ МЕЖЕВАНИЯ ТЕРРИТОРИИ В ВИДЕ

СПИСКА КООРДИНАТ ХАРАКТЕРНЫХ ТОЧЕК ГРАНИЦ ЗЕМЕЛЬНЫХ УЧАСТКОВ В СИСТЕМЕ КООРДИНАТ, УСТАНОВЛЕННОЙ ДЛЯ ВЕДЕНИЯ ЕГРН

Номер точки	X	Y
47:07:1044001:73143:3У3.9. Площадь 216 кв.м.		
н1	433 344,95	2 226 972,79
н2	433 341,64	2 226 984,32
н3	433 335,24	2 226 982,49
н4	433 324,34	2 226 979,36
н5	433 327,65	2 226 967,82
н1	433 344,95	2 226 972,79
47:07:1044001:73143:3У1.7. Площадь 6 473 кв.м.		
н6	433 678,48	2 226 948,31
н7	433 678,13	2 226 954,55
н8	433 677,23	2 226 960,74
н9	433 573,02	2 226 930,82
н10	433 575,25	2 226 925,12
н11	433 577,66	2 226 919,49
н12	433 580,24	2 226 913,94
н13	433 583,00	2 226 908,47
н14	433 585,92	2 226 903,09
н15	433 589,01	2 226 897,80
н16	433 592,26	2 226 892,62
н17	433 595,67	2 226 887,53
н18	433 599,24	2 226 882,55
н19	433 602,95	2 226 877,69
н20	433 606,82	2 226 872,94
н21	433 610,83	2 226 868,32
н22	433 614,99	2 226 863,82
н23	433 619,28	2 226 859,45
н24	433 623,70	2 226 855,22
н25	433 628,26	2 226 851,12
н26	433 632,94	2 226 847,17
н27	433 669,07	2 226 912,42
н28	433 671,95	2 226 917,97
н29	433 674,33	2 226 923,75
н30	433 676,19	2 226 929,73
н31	433 677,51	2 226 935,84
н32	433 678,27	2 226 942,05
н6	433 678,48	2 226 948,31
47:07:1044001:73143:3У1.5. Площадь 13 113 кв.м.		
н33	433 630,87	2 227 346,01
н34	433 597,32	2 227 364,32
н35	433 540,65	2 227 395,45
н36	433 482,04	2 227 289,63

Номер точки	X	Y
н37	433 575,97	2 227 237,60
н38	433 596,36	2 227 243,46
н39	433 607,99	2 227 264,45
н40	433 590,93	2 227 273,90
н33	433 630,87	2 227 346,01
47:07:1044001:73143:3У1.8. Площадь 4 045 кв.м.		
н41	433 673,85	2 227 322,48
н42	433 640,97	2 227 340,50
н33	433 630,87	2 227 346,01
н40	433 590,93	2 227 273,90
н39	433 607,99	2 227 264,45
н43	433 616,74	2 227 259,61
н44	433 633,80	2 227 250,16
н41	433 673,85	2 227 322,48
47:07:1044001:73143:3У1.6. Площадь 33 359 кв.м.		
н45	433 692,03	2 227 156,18
н46	433 546,64	2 227 236,70
н47	433 520,72	2 227 189,90
н48	433 563,94	2 227 121,10
н49	433 510,75	2 227 087,69
н50	433 515,91	2 227 079,03
н51	433 520,66	2 227 070,14
н52	433 524,98	2 227 061,04
н53	433 528,88	2 227 051,74
н54	433 532,33	2 227 042,28
н55	433 535,34	2 227 032,66
н56	433 560,95	2 226 943,47
н57	433 563,97	2 226 933,83
н58	433 565,84	2 226 928,76
н9	433 573,02	2 226 930,82
н8	433 677,23	2 226 960,74
н59	433 675,77	2 226 966,83
н60	433 645,52	2 227 072,19
н45	433 692,03	2 227 156,18
47:07:1044001:73143:3У3.12. Площадь 148 кв.м.		
н61	433 178,42	2 227 209,39
н62	433 168,35	2 227 214,97
н63	433 161,65	2 227 206,71
н64	433 164,23	2 227 203,53
н65	433 172,61	2 227 198,89

Номер точки	X	Y
н61	433 178,42	2 227 209,39
47:07:1044001:73143:3У1.2. Площадь 13 898 кв.м.		
н48	433 563,94	2 227 121,10
н47	433 520,72	2 227 189,90
н46	433 546,64	2 227 236,70
н66	433 540,51	2 227 240,10
н67	433 536,15	2 227 232,22
н68	433 520,41	2 227 240,94
н69	433 524,77	2 227 248,82
н70	433 474,78	2 227 276,50
н71	433 424,21	2 227 185,20
н72	433 426,34	2 227 181,82
н73	433 428,08	2 227 178,23
н74	433 429,40	2 227 174,46
н75	433 430,28	2 227 170,56
н76	433 430,72	2 227 166,59
н77	433 430,69	2 227 162,60
н78	433 439,44	2 227 157,60
н79	433 447,96	2 227 152,21
н80	433 456,21	2 227 146,42
н81	433 464,18	2 227 140,26
н82	433 471,85	2 227 133,72
н83	433 479,21	2 227 126,84
н84	433 486,24	2 227 119,62
н85	433 492,92	2 227 112,07
н86	433 499,24	2 227 104,23
н87	433 505,19	2 227 096,09
н88	433 509,08	2 227 090,21
н49	433 510,75	2 227 087,69
н48	433 563,94	2 227 121,10
47:07:1044001:73143:3У2.1. Площадь 15 375 кв.м.		
н89	433 514,45	2 227 410,05
н90	433 466,68	2 227 436,56
н91	433 423,18	2 227 460,76
н92	433 407,41	2 227 469,64
н93	433 367,53	2 227 397,63
н94	433 350,47	2 227 407,08
н95	433 339,09	2 227 386,52
н96	433 341,04	2 227 379,72
н97	433 343,74	2 227 378,22
н98	433 354,24	2 227 372,41
н99	433 349,15	2 227 363,23
н100	433 455,80	2 227 304,16
н89	433 514,45	2 227 410,05
47:07:1044001:73143:3У2.7. Площадь 4 043 кв.м.		

Номер точки	X	Y
н92	433 407,41	2 227 469,64
н101	433 379,73	2 227 485,21
н102	433 364,79	2 227 493,81
н103	433 324,67	2 227 421,37
н104	433 341,73	2 227 411,92
н94	433 350,47	2 227 407,08
н93	433 367,53	2 227 397,63
н92	433 407,41	2 227 469,64
47:07:1044001:73143:3У2.3. Площадь 14 653 кв.м.		
н105	433 448,53	2 227 291,04
н106	433 341,37	2 227 350,39
н107	433 282,75	2 227 244,54
н108	433 375,37	2 227 193,24
н109	433 378,74	2 227 195,38
н110	433 382,33	2 227 197,12
н111	433 386,10	2 227 198,44
н112	433 390,00	2 227 199,32
н113	433 393,97	2 227 199,75
н114	433 397,96	2 227 199,73
н105	433 448,53	2 227 291,04
47:07:1044001:73143:3У2.2. Площадь 16 104 кв.м.		
н102	433 364,79	2 227 493,81
н115	433 336,26	2 227 510,20
н116	433 293,53	2 227 536,68
н117	433 270,52	2 227 551,67
н118	433 257,40	2 227 558,94
н119	433 195,99	2 227 448,06
н120	433 305,33	2 227 387,49
н121	433 310,42	2 227 396,68
н122	433 320,92	2 227 390,87
н123	433 323,54	2 227 389,41
н124	433 330,34	2 227 391,36
н104	433 341,73	2 227 411,92
н103	433 324,67	2 227 421,37
н102	433 364,79	2 227 493,81
47:07:1044001:73143:3У2.4. Площадь 14 143 кв.м.		
н106	433 341,37	2 227 350,39
н125	433 239,02	2 227 407,08
н126	433 190,75	2 227 319,93
н127	433 184,15	2 227 312,42
н128	433 180,07	2 227 306,03
н129	433 187,54	2 227 299,87
н130	433 195,33	2 227 294,11
н131	433 203,41	2 227 288,77
н132	433 211,76	2 227 283,86

Номер точки	X	Y
н107	433 282,75	2 227 244,54
н106	433 341,37	2 227 350,39
47:07:1044001:73143:3У2.5. Площадь 19 096 кв.м.		
н118	433 257,40	2 227 558,94
н133	433 217,76	2 227 580,90
н134	433 208,12	2 227 583,17
н135	433 198,37	2 227 584,93
н136	433 188,55	2 227 586,16
н137	433 178,67	2 227 586,87
н138	433 168,77	2 227 587,05
н139	433 158,88	2 227 586,69
н140	433 149,02	2 227 585,81
н141	433 139,21	2 227 584,40
н142	433 129,50	2 227 582,47
н143	433 119,91	2 227 580,02
н144	433 110,46	2 227 577,06
н145	433 101,18	2 227 573,60
н146	433 092,10	2 227 569,65
н147	433 091,98	2 227 565,39
н148	433 091,35	2 227 561,18
н149	433 090,21	2 227 557,07
н150	433 088,57	2 227 553,13
н151	433 086,47	2 227 549,42
н152	433 083,94	2 227 545,99
н153	433 081,00	2 227 542,90
н154	433 114,92	2 227 424,78
н155	433 155,62	2 227 436,46
н156	433 152,86	2 227 446,08
н157	433 164,39	2 227 449,39
н158	433 167,15	2 227 439,78
н119	433 195,99	2 227 448,06
н118	433 257,40	2 227 558,94
47:07:1044001:73143:3У3.8. Площадь 4 031 кв.м.		
н159	433 621,52	2 226 808,79
н160	433 616,05	2 226 812,75
н161	433 608,15	2 226 819,01
н162	433 600,54	2 226 825,59
н163	433 593,21	2 226 832,49
н164	433 587,35	2 226 838,51
н165	433 567,95	2 226 820,15
н166	433 553,24	2 226 773,54
н167	433 549,63	2 226 762,09
н168	433 601,60	2 226 745,69
н159	433 621,52	2 226 808,79
47:07:1044001:73143:3У3.2. Площадь 22 040 кв.м.		

Номер точки	X	Y
н169	433 542,97	2 226 905,28
н170	433 542,29	2 226 906,77
н171	433 538,49	2 226 916,09
н172	433 535,10	2 226 925,57
н173	433 532,11	2 226 935,19
н174	433 507,88	2 227 019,57
н1	433 344,95	2 226 972,79
н5	433 327,65	2 226 967,82
н175	433 315,53	2 226 946,69
н176	433 325,32	2 226 912,59
н177	433 371,55	2 226 886,99
н178	433 398,69	2 226 894,78
н179	433 428,41	2 226 882,21
н180	433 444,53	2 226 861,89
н169	433 542,97	2 226 905,28
47:07:1044001:73143:3У3.3. Площадь 16 779 кв.м.		
н174	433 507,88	2 227 019,57
н181	433 506,50	2 227 024,38
н182	433 503,53	2 227 033,77
н183	433 500,07	2 227 042,99
н184	433 496,12	2 227 052,01
н185	433 491,69	2 227 060,81
н186	433 486,80	2 227 069,37
н187	433 481,47	2 227 077,65
н188	433 475,70	2 227 085,63
н189	433 469,51	2 227 093,30
н190	433 462,93	2 227 100,62
н191	433 455,96	2 227 107,58
н192	433 448,64	2 227 114,17
н193	433 440,97	2 227 120,35
н194	433 432,98	2 227 126,12
н195	433 430,95	2 227 127,43
н196	433 421,44	2 227 110,27
н197	433 377,42	2 227 097,63
н198	433 369,55	2 227 101,99
н199	433 324,36	2 227 020,39
н3	433 335,24	2 226 982,49
н2	433 341,64	2 226 984,32
н1	433 344,95	2 226 972,79
н174	433 507,88	2 227 019,57
47:07:1044001:73143:3У3.4. Площадь 23 814 кв.м.		
н200	433 356,43	2 227 109,26
н201	433 348,55	2 227 113,62
н202	433 335,42	2 227 159,35
н203	433 344,63	2 227 175,97
н204	433 201,16	2 227 255,43
н62	433 168,35	2 227 214,97

Номер точки	X	Y
н61	433 178,42	2 227 209,39
н65	433 172,61	2 227 198,89
н64	433 164,23	2 227 203,53
н205	433 152,26	2 227 188,78
н206	433 224,14	2 227 148,97
н207	433 198,76	2 227 103,14
н208	433 238,11	2 227 081,34
н209	433 269,27	2 227 036,90
н210	433 286,41	2 227 032,91
н211	433 319,39	2 227 042,37
н200	433 356,43	2 227 109,26
47:07:1044001:73143:3У3.20. Площадь 1 298 кв.м.		
н204	433 201,16	2 227 255,43
н212	433 197,22	2 227 257,61
н213	433 188,65	2 227 262,62
н214	433 188,02	2 227 263,03
н215	433 137,50	2 227 200,75
н205	433 152,26	2 227 188,78
н64	433 164,23	2 227 203,53
н63	433 161,65	2 227 206,71
н62	433 168,35	2 227 214,97
н204	433 201,16	2 227 255,43
47:07:1044001:73143:3У3.5. Площадь 25 262 кв.м.		
н214	433 188,02	2 227 263,03
н216	433 180,31	2 227 268,03
н217	433 172,23	2 227 273,81
н218	433 164,43	2 227 279,96
н219	433 156,93	2 227 286,46
н220	433 149,73	2 227 293,30
н221	433 142,85	2 227 300,47
н222	433 136,31	2 227 307,94
н223	433 130,13	2 227 315,71
н224	433 124,31	2 227 323,76
н225	433 118,86	2 227 332,07
н226	433 113,81	2 227 340,62
н227	433 109,16	2 227 349,40
н228	433 104,92	2 227 358,38
н229	433 101,09	2 227 367,54
н230	433 097,70	2 227 376,88
н231	433 094,74	2 227 386,36
н232	433 090,22	2 227 402,08
н233	432 985,51	2 227 372,01
н234	432 976,86	2 227 356,40
н235	432 982,19	2 227 337,86
н236	433 004,03	2 227 329,93
н237	433 012,63	2 227 325,75
н238	433 020,18	2 227 319,88

Номер точки	X	Y
н239	433 026,35	2 227 312,58
н240	433 031,01	2 227 304,22
н241	433 034,94	2 227 295,49
н242	433 038,32	2 227 286,53
н243	433 041,07	2 227 278,49
н244	433 046,32	2 227 248,95
н245	433 045,72	2 227 218,96
н246	433 035,26	2 227 171,28
н247	433 070,20	2 227 151,93
н248	433 076,61	2 227 163,51
н249	433 116,62	2 227 174,99
н215	433 137,50	2 227 200,75
н214	433 188,02	2 227 263,03
47:07:1044001:73143:3У3.7. Площадь 9 213 кв.м.		
н206	433 224,14	2 227 148,97
н205	433 152,26	2 227 188,78
н215	433 137,50	2 227 200,75
н249	433 116,62	2 227 174,99
н248	433 076,61	2 227 163,51
н247	433 070,20	2 227 151,93
н250	433 064,28	2 227 141,23
н251	433 087,14	2 227 128,56
н252	433 092,06	2 227 115,50
н253	433 122,30	2 227 098,75
н254	433 158,01	2 227 112,52
н255	433 185,91	2 227 110,25
н207	433 198,76	2 227 103,14
н206	433 224,14	2 227 148,97
47:07:1044001:73143:3У1.9. Площадь 216 кв.м.		
н256	433 541,97	2 227 242,72
н257	433 526,22	2 227 251,44
н69	433 524,77	2 227 248,82
н68	433 520,41	2 227 240,94
н67	433 536,15	2 227 232,22
н66	433 540,51	2 227 240,10
н256	433 541,97	2 227 242,72
47:07:1044001:73143:3У3.11. Площадь 144 кв.м.		
н166	433 553,24	2 226 773,54
н258	433 541,80	2 226 777,15
н259	433 538,18	2 226 765,71
н167	433 549,63	2 226 762,09
н166	433 553,24	2 226 773,54
47:07:1044001:73143:3У2.8. Площадь 144 кв.м.		

Номер точки	X	Y
н98	433 354,24	2 227 372,41
н97	433 343,74	2 227 378,22
н260	433 337,93	2 227 367,73
н261	433 348,43	2 227 361,91
н99	433 349,15	2 227 363,23
н98	433 354,24	2 227 372,41
47:07:1044001:73143:3У2.9. Площадь 144 кв.м.		
н122	433 320,92	2 227 390,87
н121	433 310,42	2 227 396,68
н120	433 305,33	2 227 387,49
н262	433 304,61	2 227 386,18
н263	433 315,11	2 227 380,37
н122	433 320,92	2 227 390,87
47:07:1044001:73143:3У2.10. Площадь 144 кв.м.		
н264	433 167,70	2 227 437,85
н158	433 167,15	2 227 439,78
н157	433 164,39	2 227 449,39
н156	433 152,86	2 227 446,08
н155	433 155,62	2 227 436,46
н265	433 156,17	2 227 434,54
н264	433 167,70	2 227 437,85
47:07:1044001:73143:3У3.13. Площадь 144 кв.м.		
н266	432 969,24	2 227 382,95
н267	432 965,93	2 227 394,48
н268	432 954,40	2 227 391,17
н269	432 957,71	2 227 379,64
н266	432 969,24	2 227 382,95
47:07:1044001:73143:3У4.1. Площадь 2 239 кв.м.		
н270	433 153,30	2 227 635,89
н271	433 143,45	2 227 644,86
н272	433 134,05	2 227 653,83
н273	433 115,67	2 227 644,37
н274	433 053,23	2 227 611,59
н275	433 057,70	2 227 603,48
н276	433 062,09	2 227 603,13
н277	433 066,39	2 227 602,24
н278	433 070,55	2 227 600,81
н279	433 074,50	2 227 598,87
н280	433 078,17	2 227 596,45
н270	433 153,30	2 227 635,89
47:07:1044001:73143:3У1.11. Площадь 144 кв.м.		
н281	433 714,51	2 227 171,17

Номер точки	X	Y
н282	433 709,26	2 227 174,07
н283	433 704,01	2 227 176,98
н284	433 699,65	2 227 169,11
н285	433 698,20	2 227 166,48
н286	433 708,69	2 227 160,67
н287	433 710,15	2 227 163,29
н281	433 714,51	2 227 171,17
47:07:1044001:73143:3У1.4. Площадь 13 141 кв.м.		
н288	433 763,45	2 227 271,92
н289	433 747,41	2 227 282,63
н290	433 684,60	2 227 316,59
н41	433 673,85	2 227 322,48
н44	433 633,80	2 227 250,16
н43	433 616,74	2 227 259,61
н291	433 605,11	2 227 238,61
н292	433 610,97	2 227 218,22
н284	433 699,65	2 227 169,11
н283	433 704,01	2 227 176,98
н282	433 709,26	2 227 174,07
н288	433 763,45	2 227 271,92
47:07:1044001:73143:3У3.1. Площадь 11 296 кв.м.		
н164	433 587,35	2 226 838,51
н293	433 586,18	2 226 839,70
н294	433 579,47	2 226 847,21
н295	433 573,09	2 226 855,00
н296	433 567,05	2 226 863,05
н297	433 561,36	2 226 871,35
н298	433 556,02	2 226 879,89
н299	433 551,06	2 226 888,65
н300	433 546,48	2 226 897,62
н169	433 542,97	2 226 905,28
н180	433 444,53	2 226 861,89
н301	433 470,02	2 226 829,77
н302	433 494,55	2 226 774,09
н303	433 531,56	2 226 762,41
н259	433 538,18	2 226 765,71
н258	433 541,80	2 226 777,15
н166	433 553,24	2 226 773,54
н165	433 567,95	2 226 820,15
н164	433 587,35	2 226 838,51
47:07:1044001:73143:3У3.6. Площадь 13 082 кв.м.		
н304	433 086,08	2 227 416,50
н305	433 052,40	2 227 533,81
н306	433 048,51	2 227 534,56
н307	433 044,73	2 227 535,75

Номер точки	X	Y
н308	433 041,11	2 227 537,37
н309	433 037,69	2 227 539,38
н310	433 034,52	2 227 541,76
н311	433 026,24	2 227 538,55
н312	433 017,89	2 227 535,54
н313	433 009,46	2 227 532,73
н314	433 000,97	2 227 530,13
н315	432 999,40	2 227 524,78
н316	432 986,15	2 227 479,60
н317	432 981,33	2 227 468,95
н318	432 966,19	2 227 457,30
н319	432 957,18	2 227 448,71
н268	432 954,40	2 227 391,17
н267	432 965,93	2 227 394,48
н266	432 969,24	2 227 382,95
н304	433 086,08	2 227 416,50
47:07:1044001:73143:3У2.11.		
Площадь 7 362 кв.м.		
н100	433 455,80	2 227 304,16
н99	433 349,15	2 227 363,23
н261	433 348,43	2 227 361,91
н260	433 337,93	2 227 367,73
н97	433 343,74	2 227 378,22
н96	433 341,04	2 227 379,72
н95	433 339,09	2 227 386,52
н94	433 350,47	2 227 407,08
н104	433 341,73	2 227 411,92
н124	433 330,34	2 227 391,36
н123	433 323,54	2 227 389,41
н122	433 320,92	2 227 390,87
н263	433 315,11	2 227 380,37
н262	433 304,61	2 227 386,18
н120	433 305,33	2 227 387,49
н119	433 195,99	2 227 448,06
н158	433 167,15	2 227 439,78
н264	433 167,70	2 227 437,85
н265	433 156,17	2 227 434,54
н155	433 155,62	2 227 436,46
н154	433 114,92	2 227 424,78
н320	433 123,57	2 227 394,64
н321	433 126,49	2 227 385,40
н322	433 129,88	2 227 376,33
н323	433 133,75	2 227 367,45
н324	433 138,07	2 227 358,78
н325	433 142,85	2 227 350,35
н326	433 148,05	2 227 342,19
н327	433 153,68	2 227 334,30
н328	433 159,71	2 227 326,73
н329	433 166,13	2 227 319,48
н330	433 172,92	2 227 312,57

Номер точки	X	Y
н128	433 180,07	2 227 306,03
н127	433 184,15	2 227 312,42
н331	433 179,75	2 227 316,42
н332	433 175,49	2 227 320,57
н333	433 171,36	2 227 324,86
н334	433 167,39	2 227 329,29
н335	433 163,56	2 227 333,84
н336	433 159,89	2 227 338,52
н337	433 156,38	2 227 343,32
н338	433 153,03	2 227 348,24
н339	433 149,85	2 227 353,26
н340	433 146,84	2 227 358,39
н341	433 144,00	2 227 363,62
н342	433 141,34	2 227 368,94
н343	433 138,86	2 227 374,34
н344	433 136,56	2 227 379,83
н345	433 134,44	2 227 385,39
н346	433 132,52	2 227 391,02
н347	433 130,78	2 227 396,71
н348	433 126,27	2 227 412,43
н349	433 146,38	2 227 418,21
н350	433 152,17	2 227 419,71
н351	433 158,04	2 227 420,93
н352	433 163,95	2 227 421,86
н353	433 169,91	2 227 422,48
н354	433 175,89	2 227 422,81
н355	433 181,88	2 227 422,84
н356	433 187,86	2 227 422,57
н357	433 193,82	2 227 422,01
н358	433 199,75	2 227 421,14
н359	433 205,62	2 227 419,99
н360	433 211,44	2 227 418,54
н361	433 217,17	2 227 416,80
н362	433 222,80	2 227 414,78
н363	433 228,33	2 227 412,48
н364	433 233,74	2 227 409,91
н125	433 239,02	2 227 407,08
н106	433 341,37	2 227 350,39
н105	433 448,53	2 227 291,04
н100	433 455,80	2 227 304,16
47:07:1044001:73143:3У3.22.		
Площадь 3 902 кв.м.		
н365	433 674,86	2 226 692,96
н366	433 663,77	2 226 723,06
н367	433 617,42	2 226 737,69
н368	433 636,72	2 226 798,81
н369	433 632,60	2 226 801,29
н370	433 624,20	2 226 806,85
н159	433 621,52	2 226 808,79
н168	433 601,60	2 226 745,69

Номер точки	X	Y
н167	433 549,63	2 226 762,09
н371	433 542,70	2 226 740,15
н372	433 549,96	2 226 743,78
н373	433 555,77	2 226 742,95
н374	433 561,23	2 226 740,85
н375	433 566,04	2 226 737,51
н376	433 571,10	2 226 734,56
н377	433 576,65	2 226 732,66
н378	433 586,94	2 226 731,41
н379	433 591,45	2 226 729,79
н380	433 600,87	2 226 722,38
н381	433 606,91	2 226 721,33
н382	433 620,26	2 226 717,08
н383	433 622,79	2 226 712,83
н384	433 627,33	2 226 709,14
н385	433 631,13	2 226 711,41
н386	433 635,75	2 226 710,81
н387	433 638,56	2 226 707,92
н388	433 654,42	2 226 700,90
н389	433 656,20	2 226 698,22
н390	433 660,13	2 226 687,53
н365	433 674,86	2 226 692,96
47:07:1044001:73143:3У3.23. Площадь 4 326 кв.м.		
н167	433 549,63	2 226 762,09
н259	433 538,18	2 226 765,71
н303	433 531,56	2 226 762,41
н302	433 494,55	2 226 774,09
н301	433 470,02	2 226 829,77
н180	433 444,53	2 226 861,89
н391	433 424,06	2 226 852,87
н392	433 432,57	2 226 843,47
н393	433 448,14	2 226 821,81
н394	433 455,73	2 226 805,95
н395	433 454,54	2 226 783,31
н396	433 467,02	2 226 767,85
н397	433 472,71	2 226 768,30
н398	433 477,05	2 226 765,43
н399	433 488,41	2 226 746,64
н400	433 513,93	2 226 736,55
н401	433 519,55	2 226 735,20
н402	433 531,30	2 226 735,78
н403	433 539,92	2 226 737,75
н404	433 542,03	2 226 739,82
н371	433 542,70	2 226 740,15
н167	433 549,63	2 226 762,09
47:07:1044001:73143:3У3.24. Площадь 5 148 кв.м.		
н180	433 444,53	2 226 861,89

Номер точки	X	Y
н179	433 428,41	2 226 882,21
н178	433 398,69	2 226 894,78
н177	433 371,55	2 226 886,99
н176	433 325,32	2 226 912,59
н175	433 315,53	2 226 946,69
н5	433 327,65	2 226 967,82
н4	433 324,34	2 226 979,36
н405	433 303,33	2 226 973,32
н406	433 303,92	2 226 967,14
н407	433 300,09	2 226 957,82
н408	433 290,44	2 226 951,13
н409	433 285,33	2 226 943,23
н410	433 276,10	2 226 936,18
н411	433 281,11	2 226 932,15
н412	433 290,18	2 226 927,75
н413	433 297,31	2 226 920,10
н414	433 303,62	2 226 899,47
н415	433 313,69	2 226 890,74
н416	433 335,48	2 226 881,84
н417	433 352,96	2 226 869,34
н418	433 365,92	2 226 862,76
н419	433 382,74	2 226 866,76
н420	433 394,06	2 226 871,04
н421	433 400,85	2 226 870,41
н422	433 418,34	2 226 859,20
н391	433 424,06	2 226 852,87
н180	433 444,53	2 226 861,89
47:07:1044001:73143:3У3.26. Площадь 11 515 кв.м.		
н207	433 198,76	2 227 103,14
н255	433 185,91	2 227 110,25
н254	433 158,01	2 227 112,52
н253	433 122,30	2 227 098,75
н252	433 092,06	2 227 115,50
н251	433 087,14	2 227 128,56
н250	433 064,28	2 227 141,23
н423	433 052,67	2 227 120,28
н424	433 055,52	2 227 121,03
н425	433 062,96	2 227 118,25
н426	433 069,30	2 227 111,84
н427	433 070,80	2 227 102,87
н428	433 067,68	2 227 094,32
н429	433 057,89	2 227 081,03
н430	433 038,46	2 227 061,98
н431	433 028,94	2 227 054,14
н432	433 027,84	2 227 051,69
н433	433 031,86	2 227 045,31
н434	433 033,86	2 227 039,41
н435	433 032,64	2 227 031,63
н436	433 029,19	2 227 025,72

Номер точки	X	Y
н437	433 024,03	2 227 022,51
н438	433 013,31	2 227 021,53
н439	433 013,51	2 227 019,88
н440	433 031,67	2 227 010,35
н441	433 048,06	2 227 004,61
н442	433 078,00	2 226 999,14
н443	433 091,58	2 227 001,85
н444	433 102,73	2 227 004,23
н445	433 116,77	2 227 004,67
н446	433 120,27	2 227 006,31
н447	433 129,23	2 227 022,93
н448	433 139,98	2 227 029,67
н449	433 155,50	2 227 030,67
н450	433 152,52	2 227 034,12
н451	433 137,06	2 227 041,42
н452	433 131,44	2 227 046,47
н453	433 127,60	2 227 053,81
н454	433 127,15	2 227 061,13
н455	433 128,31	2 227 069,27
н456	433 131,55	2 227 075,26
н457	433 137,63	2 227 079,89
н458	433 156,40	2 227 087,66
н459	433 168,35	2 227 089,05
н460	433 188,06	2 227 085,07
н461	433 188,55	2 227 084,71
н207	433 198,76	2 227 103,14
47:07:1044001:73143:3У3.27. Площадь 7 445 кв.м.		
н247	433 070,20	2 227 151,93
н246	433 035,26	2 227 171,28
н245	433 045,72	2 227 218,96
н244	433 046,32	2 227 248,95
н243	433 041,07	2 227 278,49
н242	433 038,32	2 227 286,53
н241	433 034,94	2 227 295,49
н240	433 031,01	2 227 304,22
н239	433 026,35	2 227 312,58
н238	433 020,18	2 227 319,88
н237	433 012,63	2 227 325,75
н236	433 004,03	2 227 329,93
н235	432 982,19	2 227 337,86
н234	432 976,86	2 227 356,40
н462	432 961,06	2 227 327,86
н463	432 962,27	2 227 325,41
н464	432 977,59	2 227 310,51
н465	432 995,86	2 227 313,10
н466	433 009,08	2 227 301,88
н467	433 017,16	2 227 287,51
н468	433 019,95	2 227 267,73
н469	433 017,87	2 227 256,73

Номер точки	X	Y
н470	433 026,29	2 227 235,52
н471	433 022,11	2 227 220,98
н472	433 020,47	2 227 202,93
н473	433 016,15	2 227 192,90
н474	433 009,28	2 227 188,65
н475	433 001,94	2 227 188,38
н476	432 990,48	2 227 192,10
н477	432 987,57	2 227 190,24
н478	432 988,56	2 227 171,86
н479	433 006,23	2 227 156,04
н480	433 023,16	2 227 130,29
н481	433 037,69	2 227 115,05
н482	433 043,08	2 227 114,11
н483	433 050,28	2 227 119,65
н423	433 052,67	2 227 120,28
н250	433 064,28	2 227 141,23
н247	433 070,20	2 227 151,93
47:07:1044001:73143:3У3.28. Площадь 7 700 кв.м.		
н232	433 090,22	2 227 402,08
н304	433 086,08	2 227 416,50
н266	432 969,24	2 227 382,95
н269	432 957,71	2 227 379,64
н268	432 954,40	2 227 391,17
н319	432 957,18	2 227 448,71
н484	432 933,71	2 227 426,34
н485	432 931,17	2 227 423,92
н486	432 936,23	2 227 420,14
н487	432 937,39	2 227 413,06
н488	432 934,58	2 227 404,46
н489	432 926,26	2 227 394,91
н490	432 919,69	2 227 389,88
н491	432 876,39	2 227 375,96
н492	432 870,68	2 227 372,33
н493	432 867,32	2 227 368,03
н494	432 866,79	2 227 356,74
н495	432 870,27	2 227 345,43
н496	432 875,07	2 227 339,35
н497	432 901,35	2 227 335,25
н498	432 921,21	2 227 338,27
н499	432 936,23	2 227 345,62
н500	432 945,39	2 227 346,76
н501	432 954,29	2 227 341,56
н462	432 961,06	2 227 327,86
н234	432 976,86	2 227 356,40
н233	432 985,51	2 227 372,01
н232	433 090,22	2 227 402,08
47:07:1044001:73143:3У3.25. Площадь 9 553 кв.м.		

Номер точки	X	Y
н195	433 430,95	2 227 127,43
н502	433 424,70	2 227 131,46
н503	433 416,16	2 227 136,36
н504	433 412,83	2 227 134,24
н505	433 409,28	2 227 132,51
н506	433 405,56	2 227 131,20
н507	433 401,72	2 227 130,31
н508	433 397,80	2 227 129,86
н509	433 393,85	2 227 129,85
н510	433 389,93	2 227 130,29
н511	433 386,08	2 227 131,16
н512	433 382,36	2 227 132,47
н513	433 378,81	2 227 134,18
н514	433 375,47	2 227 136,28
н515	433 372,39	2 227 138,75
н516	433 369,60	2 227 141,55
н517	433 367,15	2 227 144,64
н518	433 365,07	2 227 147,99
н519	433 363,37	2 227 151,55
н520	433 362,08	2 227 155,28
н521	433 361,22	2 227 159,13
н522	433 360,81	2 227 163,05
н523	433 360,83	2 227 167,00
н203	433 344,63	2 227 175,97
н202	433 335,42	2 227 159,35
н201	433 348,55	2 227 113,62
н200	433 356,43	2 227 109,26
н211	433 319,39	2 227 042,37
н210	433 286,41	2 227 032,91
н209	433 269,27	2 227 036,90
н208	433 238,11	2 227 081,34
н207	433 198,76	2 227 103,14
н461	433 188,55	2 227 084,71
н524	433 218,90	2 227 062,14
н525	433 233,65	2 227 047,28
н526	433 238,12	2 227 038,84
н527	433 239,72	2 227 027,78
н528	433 236,01	2 227 020,13
н529	433 241,18	2 227 018,35
н530	433 257,81	2 227 016,62
н531	433 269,02	2 227 017,06
н532	433 280,11	2 227 018,11
н533	433 286,20	2 227 014,93
н534	433 298,22	2 226 997,07
н535	433 302,07	2 226 986,41
н405	433 303,33	2 226 973,32
н4	433 324,34	2 226 979,36
н3	433 335,24	2 226 982,49
н199	433 324,36	2 227 020,39
н198	433 369,55	2 227 101,99
н197	433 377,42	2 227 097,63

Номер точки	X	Y
н196	433 421,44	2 227 110,27
н195	433 430,95	2 227 127,43
47:07:1044001:73143:3У2.6. Площадь 7 264 кв.м.		
н125	433 239,02	2 227 407,08
н364	433 233,74	2 227 409,91
н363	433 228,33	2 227 412,48
н362	433 222,80	2 227 414,78
н361	433 217,17	2 227 416,80
н360	433 211,44	2 227 418,54
н359	433 205,62	2 227 419,99
н358	433 199,75	2 227 421,14
н357	433 193,82	2 227 422,01
н356	433 187,86	2 227 422,57
н355	433 181,88	2 227 422,84
н354	433 175,89	2 227 422,81
н353	433 169,91	2 227 422,48
н352	433 163,95	2 227 421,86
н351	433 158,04	2 227 420,93
н350	433 152,17	2 227 419,71
н349	433 146,38	2 227 418,21
н348	433 126,27	2 227 412,43
н347	433 130,78	2 227 396,71
н346	433 132,52	2 227 391,02
н345	433 134,44	2 227 385,39
н344	433 136,56	2 227 379,83
н343	433 138,86	2 227 374,34
н342	433 141,34	2 227 368,94
н341	433 144,00	2 227 363,62
н340	433 146,84	2 227 358,39
н339	433 149,85	2 227 353,26
н338	433 153,03	2 227 348,24
н337	433 156,38	2 227 343,32
н336	433 159,89	2 227 338,52
н335	433 163,56	2 227 333,84
н334	433 167,39	2 227 329,29
н333	433 171,36	2 227 324,86
н332	433 175,49	2 227 320,57
н331	433 179,75	2 227 316,42
н127	433 184,15	2 227 312,42
н126	433 190,75	2 227 319,93
н125	433 239,02	2 227 407,08
47:07:1044001:73143:3У8.2. Площадь 16 996 кв.м.		
н536	433 992,39	2 227 051,03
н537	433 989,12	2 227 067,10
н538	433 983,97	2 227 083,56
н539	433 971,12	2 227 108,23
н540	433 967,33	2 227 115,50

Номер точки	X	Y
н541	433 964,12	2 227 119,52
н542	433 947,81	2 227 140,02
н543	433 935,92	2 227 154,95
н544	433 935,22	2 227 155,83
н545	433 895,23	2 227 195,10
н546	433 868,17	2 227 218,74
н547	433 839,18	2 227 239,34
н548	433 767,45	2 227 277,85
н549	433 770,05	2 227 283,39
н550	433 629,53	2 227 358,96
н551	433 229,62	2 227 586,30
н552	433 164,04	2 227 645,72
н553	433 099,09	2 227 704,57
н554	433 085,74	2 227 718,98
н555	433 080,91	2 227 715,63
н556	433 078,35	2 227 710,22
н557	433 090,76	2 227 697,83
н558	433 109,21	2 227 678,56
н559	433 125,59	2 227 661,91
н272	433 134,05	2 227 653,83
н271	433 143,45	2 227 644,86
н270	433 153,30	2 227 635,89
н560	433 161,55	2 227 628,38
н561	433 179,90	2 227 613,00
н133	433 217,76	2 227 580,90
н118	433 257,40	2 227 558,94
н117	433 270,52	2 227 551,67
н116	433 293,53	2 227 536,68
н115	433 336,26	2 227 510,20
н102	433 364,79	2 227 493,81
н101	433 379,73	2 227 485,21
н92	433 407,41	2 227 469,64
н91	433 423,18	2 227 460,76
н90	433 466,68	2 227 436,56
н89	433 514,45	2 227 410,05
н35	433 540,65	2 227 395,45
н34	433 597,32	2 227 364,32
н33	433 630,87	2 227 346,01
н42	433 640,97	2 227 340,50
н41	433 673,85	2 227 322,48
н290	433 684,60	2 227 316,59
н289	433 747,41	2 227 282,63
н288	433 763,45	2 227 271,92
н562	433 784,20	2 227 260,65
н563	433 803,03	2 227 250,66
н564	433 814,87	2 227 244,28
н565	433 825,87	2 227 238,01
н566	433 836,77	2 227 231,56
н567	433 847,33	2 227 224,59
н568	433 857,57	2 227 217,15
н569	433 874,98	2 227 199,27

Номер точки	X	Y
н570	433 884,82	2 227 190,70
н571	433 894,43	2 227 181,88
н572	433 903,89	2 227 172,89
н573	433 913,22	2 227 163,77
н574	433 922,34	2 227 154,45
н575	433 931,10	2 227 144,78
н576	433 939,53	2 227 134,82
н577	433 947,67	2 227 124,63
н578	433 955,32	2 227 114,06
н579	433 963,83	2 227 100,03
н580	433 970,74	2 227 085,15
н581	433 975,12	2 227 072,93
н582	433 978,64	2 227 060,43
н583	433 981,16	2 227 047,70
н584	433 981,45	2 227 043,69
н585	433 982,09	2 227 034,76
н586	433 982,10	2 227 033,71
н587	433 982,15	2 227 021,77
н588	433 982,07	2 227 016,77
н589	433 981,93	2 227 008,79
н590	433 981,60	2 226 995,80
н591	433 981,03	2 226 979,65
н592	433 980,23	2 226 963,51
н593	433 979,25	2 226 947,38
н594	433 978,13	2 226 931,25
н595	433 981,01	2 226 907,31
н596	433 978,51	2 226 885,54
н597	433 977,28	2 226 875,70
н598	433 976,24	2 226 867,43
н599	433 973,65	2 226 849,37
н600	433 970,47	2 226 831,40
н601	433 966,75	2 226 813,54
н602	433 962,71	2 226 795,74
н603	433 958,43	2 226 778,00
н604	433 953,93	2 226 760,31
н605	433 944,65	2 226 726,15
н606	433 936,03	2 226 697,41
н607	433 912,17	2 226 626,35
н608	433 885,20	2 226 549,57
н609	433 860,90	2 226 480,39
н610	433 845,47	2 226 435,66
н611	433 876,94	2 226 512,54
н612	433 896,40	2 226 560,08
н613	433 898,41	2 226 564,99
н614	433 899,08	2 226 567,01
н615	433 900,74	2 226 572,04
н616	433 905,05	2 226 585,05
н617	433 910,74	2 226 602,23
н618	433 942,04	2 226 696,75
н619	433 956,73	2 226 748,95
н620	433 974,87	2 226 822,05

Номер точки	X	Y
н621	433 982,14	2 226 871,22
н622	433 982,59	2 226 874,26
н623	433 989,69	2 226 948,91
н624	433 990,38	2 226 965,33
н625	433 991,82	2 226 999,79
н626	433 992,15	2 227 028,96
н536	433 992,39	2 227 051,03
47:07:1044001:73143:3У1.1. Площадь 11 940 кв.м.		
н627	433 780,44	2 226 867,78
н628	433 768,19	2 226 910,43
н629	433 757,68	2 226 947,04
н630	433 704,55	2 226 931,78
н631	433 704,04	2 226 925,79
н632	433 703,19	2 226 919,84
н633	433 702,02	2 226 913,95
н634	433 700,51	2 226 908,13
н635	433 698,68	2 226 902,41
н636	433 696,53	2 226 896,80
н637	433 694,07	2 226 891,32
н638	433 691,31	2 226 885,98
н639	433 676,07	2 226 858,46
н640	433 667,16	2 226 830,24
н641	433 672,88	2 226 828,43
н642	433 670,01	2 226 819,35
н643	433 668,16	2 226 815,77
н644	433 669,55	2 226 815,13
н645	433 677,34	2 226 811,57
н646	433 686,72	2 226 807,83
н647	433 696,28	2 226 804,55
н648	433 754,66	2 226 786,12
н627	433 780,44	2 226 867,78
47:07:1044001:73143:3У3.10. Площадь 5 417 кв.м.		
н649	433 711,28	2 226 752,63
н650	433 701,26	2 226 755,79
н651	433 705,78	2 226 770,09
н652	433 687,25	2 226 775,94
н653	433 677,71	2 226 779,18
н654	433 668,33	2 226 782,82
н655	433 659,11	2 226 786,86
н656	433 650,07	2 226 791,29
н657	433 641,22	2 226 796,10
н368	433 636,72	2 226 798,81
н367	433 617,42	2 226 737,69
н366	433 663,77	2 226 723,06
н365	433 674,86	2 226 692,96
н658	433 694,75	2 226 700,29
н649	433 711,28	2 226 752,63

Номер точки	X	Y
47:07:1044001:73143:3У7.2. Площадь 15 045 кв.м.		
н606	433 936,03	2 226 697,41
н659	433 842,60	2 226 726,91
н660	433 795,55	2 226 577,87
н608	433 885,20	2 226 549,57
н607	433 912,17	2 226 626,35
н606	433 936,03	2 226 697,41
47:07:1044001:73143:3У7.1. Площадь 13 518 кв.м.		
н608	433 885,20	2 226 549,57
н660	433 795,55	2 226 577,87
н661	433 756,00	2 226 452,56
н662	433 746,32	2 226 440,59
н663	433 753,52	2 226 434,77
н664	433 753,21	2 226 424,29
н665	433 768,92	2 226 423,82
н666	433 830,29	2 226 423,48
н667	433 835,70	2 226 423,45
н668	433 840,46	2 226 423,41
н610	433 845,47	2 226 435,66
н609	433 860,90	2 226 480,39
н608	433 885,20	2 226 549,57
47:07:1044001:227:3У5.4. Площадь 210 кв.м.		
н669	433 549,08	2 226 548,54
н670	433 545,04	2 226 545,42
н671	433 541,36	2 226 541,87
н672	433 538,06	2 226 537,97
н673	433 535,15	2 226 533,77
н674	433 532,67	2 226 529,31
н675	433 530,62	2 226 524,62
н676	433 529,06	2 226 519,76
н677	433 528,00	2 226 514,76
н678	433 527,52	2 226 509,67
н679	433 527,69	2 226 504,57
н669	433 549,08	2 226 548,54
47:07:1044001:227:3У5.5. Площадь 147 кв.м.		
н680	433 510,03	2 226 703,70
н681	433 460,44	2 226 731,07
н682	433 463,98	2 226 727,23
н683	433 467,80	2 226 723,66
н684	433 471,90	2 226 720,42
н685	433 476,25	2 226 717,53
н686	433 480,83	2 226 715,00
н687	433 485,59	2 226 712,85

Номер точки	X	Y
н688	433 490,50	2 226 711,07
н689	433 495,44	2 226 709,37
н690	433 500,20	2 226 707,21
н691	433 505,03	2 226 705,21
н680	433 510,03	2 226 703,70
47:07:1044001:73143:3У3.14. Площадь 434 кв.м.		
н692	433 617,47	2 226 466,25
н693	433 617,44	2 226 478,25
н694	433 581,09	2 226 478,18
н695	433 581,47	2 226 466,18
н692	433 617,47	2 226 466,25
47:07:1044001:73143:3У8.5. Площадь 344 кв.м.		
н696	433 598,69	2 226 431,12
н697	433 598,46	2 226 442,21
н698	433 573,85	2 226 442,16
н699	433 571,66	2 226 435,95
н700	433 568,44	2 226 429,74
н701	433 595,25	2 226 428,95
н702	433 595,28	2 226 431,05
н696	433 598,69	2 226 431,12
47:07:1044001:73143:3У3.19. Площадь 8 155 кв.м.		
н703	433 819,71	2 226 734,13
н704	433 720,08	2 226 765,58
н705	433 715,57	2 226 751,27
н649	433 711,28	2 226 752,63
н658	433 694,75	2 226 700,29
н706	433 706,91	2 226 688,69
н707	433 785,00	2 226 664,04
н708	433 788,62	2 226 675,48
н709	433 800,06	2 226 671,87
н703	433 819,71	2 226 734,13
47:07:1044001:73143:3У3.21. Площадь 225 кв.м.		
н704	433 720,08	2 226 765,58
н651	433 705,78	2 226 770,09
н650	433 701,26	2 226 755,79
н649	433 711,28	2 226 752,63
н705	433 715,57	2 226 751,27
н704	433 720,08	2 226 765,58
47:07:1044001:73143:3У1.14. Площадь 13 542 кв.м.		
н597	433 977,28	2 226 875,70
н710	433 879,70	2 226 876,98
н711	433 879,66	2 226 873,87

Номер точки	X	Y
н712	433 879,34	2 226 867,68
н713	433 878,78	2 226 861,50
н714	433 877,97	2 226 855,35
н715	433 876,93	2 226 849,23
н716	433 875,64	2 226 843,16
н717	433 874,12	2 226 837,15
н718	433 872,37	2 226 831,19
н719	433 848,77	2 226 756,42
н605	433 944,65	2 226 726,15
н604	433 953,93	2 226 760,31
н603	433 958,43	2 226 778,00
н602	433 962,71	2 226 795,74
н601	433 966,75	2 226 813,54
н600	433 970,47	2 226 831,40
н599	433 973,65	2 226 849,37
н598	433 976,24	2 226 867,43
н597	433 977,28	2 226 875,70
47:07:1044001:227:3У5.1. Площадь 12 142 кв.м.		
н720	433 571,43	2 226 594,47
н721	433 563,53	2 226 632,06
н722	433 493,01	2 226 617,23
н723	433 482,69	2 226 622,63
н724	433 479,91	2 226 617,31
н725	433 468,49	2 226 623,29
н726	433 466,43	2 226 621,16
н727	433 461,14	2 226 618,21
н728	433 455,23	2 226 616,88
н729	433 449,18	2 226 617,31
н730	433 442,01	2 226 606,34
н731	433 476,17	2 226 506,70
н732	433 498,50	2 226 474,38
н733	433 513,58	2 226 475,56
н679	433 527,69	2 226 504,57
н678	433 527,52	2 226 509,67
н677	433 528,00	2 226 514,76
н676	433 529,06	2 226 519,76
н675	433 530,62	2 226 524,62
н674	433 532,67	2 226 529,31
н673	433 535,15	2 226 533,77
н672	433 538,06	2 226 537,97
н671	433 541,36	2 226 541,87
н670	433 545,04	2 226 545,42
н669	433 549,08	2 226 548,54
н720	433 571,43	2 226 594,47
47:07:1044001:227:3У5.2. Площадь 9 257 кв.м.		
н721	433 563,53	2 226 632,06
н734	433 557,74	2 226 659,57

Номер точки	X	Y
н735	433 531,42	2 226 691,90
н680	433 510,03	2 226 703,70
н691	433 505,03	2 226 705,21
н690	433 500,20	2 226 707,21
н689	433 495,44	2 226 709,37
н688	433 490,50	2 226 711,07
н687	433 485,59	2 226 712,85
н686	433 480,83	2 226 715,00
н685	433 476,25	2 226 717,53
н684	433 471,90	2 226 720,42
н683	433 467,80	2 226 723,66
н682	433 463,98	2 226 727,23
н681	433 460,44	2 226 731,07
н736	433 458,91	2 226 731,92
н737	433 437,71	2 226 719,24
н738	433 423,84	2 226 681,15
н739	433 430,23	2 226 648,25
н740	433 436,12	2 226 649,39
н741	433 440,15	2 226 653,92
н742	433 445,31	2 226 657,10
н743	433 451,16	2 226 658,68
н744	433 457,22	2 226 658,52
н745	433 462,98	2 226 656,64
н746	433 467,96	2 226 653,19
н747	433 471,75	2 226 648,47
н748	433 474,04	2 226 642,85
н749	433 474,62	2 226 636,82
н750	433 474,06	2 226 633,92
н751	433 485,47	2 226 627,94
н723	433 482,69	2 226 622,63
н722	433 493,01	2 226 617,23
н721	433 563,53	2 226 632,06
47:07:1044001:227:3У8.4. Площадь 1 499 кв.м.		
н749	433 474,62	2 226 636,82
н748	433 474,04	2 226 642,85
н747	433 471,75	2 226 648,47
н746	433 467,96	2 226 653,19
н745	433 462,98	2 226 656,64
н744	433 457,22	2 226 658,52
н743	433 451,16	2 226 658,68
н742	433 445,31	2 226 657,10
н741	433 440,15	2 226 653,92
н740	433 436,12	2 226 649,39
н739	433 430,23	2 226 648,25
н752	433 433,62	2 226 630,80
н730	433 442,01	2 226 606,34
н729	433 449,18	2 226 617,31
н728	433 455,23	2 226 616,88
н727	433 461,14	2 226 618,21

Номер точки	X	Y
н726	433 466,43	2 226 621,16
н725	433 468,49	2 226 623,29
н753	433 470,66	2 226 625,51
н754	433 473,46	2 226 630,88
н750	433 474,06	2 226 633,92
н749	433 474,62	2 226 636,82
47:07:1044001:73143:3У3.17. Площадь 8 943 кв.м.		
н755	433 772,67	2 226 585,09
н756	433 670,33	2 226 617,40
н757	433 670,26	2 226 614,99
н758	433 667,46	2 226 610,27
н759	433 666,21	2 226 606,19
н760	433 665,29	2 226 597,81
н761	433 662,34	2 226 586,63
н762	433 662,14	2 226 579,47
н763	433 663,40	2 226 571,16
н764	433 662,67	2 226 565,61
н765	433 656,46	2 226 554,49
н766	433 645,22	2 226 537,25
н767	433 643,63	2 226 535,86
н768	433 746,84	2 226 503,28
н755	433 772,67	2 226 585,09
47:07:1044001:73143:3У3.18. Площадь 9 884 кв.м.		
н769	433 796,45	2 226 660,43
н707	433 785,00	2 226 664,04
н706	433 706,91	2 226 688,69
н658	433 694,75	2 226 700,29
н365	433 674,86	2 226 692,96
н390	433 660,13	2 226 687,53
н770	433 664,61	2 226 675,31
н771	433 665,08	2 226 668,69
н772	433 664,72	2 226 664,23
н773	433 663,29	2 226 660,34
н774	433 661,38	2 226 657,81
н775	433 661,56	2 226 655,93
н776	433 667,48	2 226 638,18
н777	433 666,93	2 226 628,05
н778	433 667,41	2 226 625,42
н779	433 670,40	2 226 620,18
н756	433 670,33	2 226 617,40
н755	433 772,67	2 226 585,09
н769	433 796,45	2 226 660,43
47:07:1044001:73143:3У3.16. Площадь 10 104 кв.м.		
н768	433 746,84	2 226 503,28
н767	433 643,63	2 226 535,86

Номер точки	X	Y
н780	433 632,08	2 226 525,75
н781	433 611,99	2 226 519,79
н782	433 597,59	2 226 518,04
н783	433 592,98	2 226 519,33
н784	433 588,04	2 226 524,03
н785	433 581,74	2 226 524,03
н786	433 575,46	2 226 523,52
н787	433 569,35	2 226 522,00
н788	433 564,13	2 226 518,58
н789	433 561,20	2 226 513,06
н790	433 560,16	2 226 506,85
н791	433 560,25	2 226 500,56
н792	433 561,26	2 226 494,33
н793	433 562,94	2 226 488,26
н794	433 565,44	2 226 482,48
н795	433 565,58	2 226 478,15
н694	433 581,09	2 226 478,18
н693	433 617,44	2 226 478,25
н692	433 617,47	2 226 466,25
н796	433 638,29	2 226 466,28
н797	433 653,61	2 226 464,19
н798	433 701,80	2 226 450,65
н799	433 707,87	2 226 449,65
н800	433 714,00	2 226 449,99
н801	433 719,91	2 226 451,66
н802	433 725,31	2 226 454,59
н803	433 729,95	2 226 458,61
н804	433 733,60	2 226 463,56
н805	433 736,08	2 226 469,18
н768	433 746,84	2 226 503,28
47:07:1044001:73143:3У1.19. Площадь 12 643 кв.м.		
н806	433 818,19	2 227 044,44
н807	433 801,16	2 227 103,74
н808	433 728,67	2 227 143,89
н809	433 722,85	2 227 133,39
н810	433 712,35	2 227 139,21
н811	433 672,11	2 227 066,54
н812	433 689,10	2 227 007,37
н806	433 818,19	2 227 044,44
47:07:1044001:73143:3У1.17. Площадь 12 292 кв.м.		
н813	433 860,04	2 226 877,23
н814	433 859,99	2 226 883,06
н815	433 859,70	2 226 888,87
н816	433 859,17	2 226 894,67
н817	433 858,40	2 226 900,45
н818	433 857,38	2 226 906,18
н819	433 856,13	2 226 911,87

Номер точки	X	Y
н820	433 854,64	2 226 917,50
н821	433 851,58	2 226 928,14
н822	433 840,05	2 226 924,82
н823	433 838,39	2 226 930,59
н628	433 768,19	2 226 910,43
н627	433 780,44	2 226 867,78
н648	433 754,66	2 226 786,12
н824	433 829,98	2 226 762,35
н825	433 853,59	2 226 837,12
н826	433 855,22	2 226 842,71
н827	433 856,62	2 226 848,37
н828	433 857,79	2 226 854,07
н829	433 858,71	2 226 859,82
н830	433 859,40	2 226 865,61
н831	433 859,84	2 226 871,41
н813	433 860,04	2 226 877,23
47:07:1044001:73143:3У1.18. Площадь 13 568 кв.м.		
н832	433 848,27	2 226 939,67
н806	433 818,19	2 227 044,44
н812	433 689,10	2 227 007,37
н833	433 700,56	2 226 967,44
н834	433 702,06	2 226 961,62
н835	433 703,22	2 226 955,73
н836	433 704,06	2 226 949,78
н837	433 704,56	2 226 943,79
н838	433 704,72	2 226 937,79
н630	433 704,55	2 226 931,78
н629	433 757,68	2 226 947,04
н628	433 768,19	2 226 910,43
н823	433 838,39	2 226 930,59
н839	433 836,74	2 226 936,36
н832	433 848,27	2 226 939,67
47:07:1044001:122:3У6.1. Площадь 27 307 кв.м.		
н840	433 428,38	2 226 631,90
н841	433 426,36	2 226 641,32
н842	433 415,03	2 226 654,75
н843	433 402,62	2 226 681,57
н844	433 390,86	2 226 699,25
н845	433 374,39	2 226 706,25
н846	433 359,43	2 226 712,06
н847	433 349,63	2 226 702,35
н848	433 351,47	2 226 696,13
н849	433 363,22	2 226 667,52
н850	433 361,80	2 226 656,04
н851	433 342,45	2 226 646,40
н852	433 338,30	2 226 634,57
н853	433 347,13	2 226 598,09

Номер точки	X	Y
н854	433 336,66	2 226 584,16
н855	433 334,62	2 226 581,28
н856	433 349,45	2 226 574,46
н857	433 305,96	2 226 560,14
н858	433 297,85	2 226 554,07
н859	433 284,28	2 226 534,95
н860	433 283,40	2 226 533,70
н861	433 259,05	2 226 498,91
н862	433 259,50	2 226 470,54
н863	433 259,06	2 226 455,56
н864	433 258,58	2 226 438,87
н865	433 404,60	2 226 434,57
н866	433 404,86	2 226 448,13
н867	433 406,86	2 226 448,09
н868	433 407,06	2 226 457,75
н869	433 405,06	2 226 457,79
н870	433 406,60	2 226 535,17
н871	433 421,59	2 226 534,87
н872	433 423,50	2 226 630,85
н840	433 428,38	2 226 631,90
47:07:1044001:73143:3У1.20. Площадь 144 кв.м.		
н873	433 850,73	2 227 045,98
н874	433 849,07	2 227 051,74
н875	433 847,42	2 227 057,51
н876	433 835,88	2 227 054,20
н877	433 839,19	2 227 042,67
н873	433 850,73	2 227 045,98
47:07:1044001:73143:3У1.13. Площадь 144 кв.м.		
н808	433 728,67	2 227 143,89
н878	433 718,17	2 227 149,71
н810	433 712,35	2 227 139,21
н809	433 722,85	2 227 133,39
н808	433 728,67	2 227 143,89
47:07:1044001:73143:3У1.21. Площадь 144 кв.м.		
н821	433 851,58	2 226 928,14
н832	433 848,27	2 226 939,67
н839	433 836,74	2 226 936,36
н823	433 838,39	2 226 930,59
н822	433 840,05	2 226 924,82
н821	433 851,58	2 226 928,14
47:07:1044001:73143:3У7.3. Площадь 158 кв.м.		
н663	433 753,52	2 226 434,77
н662	433 746,32	2 226 440,59

Номер точки	X	Y
н879	433 741,51	2 226 434,65
н880	433 741,21	2 226 424,64
н664	433 753,21	2 226 424,29
н663	433 753,52	2 226 434,77
47:07:1044001:73143:3У3.15. Площадь 144 кв.м.		
н709	433 800,06	2 226 671,87
н708	433 788,62	2 226 675,48
н707	433 785,00	2 226 664,04
н769	433 796,45	2 226 660,43
н709	433 800,06	2 226 671,87
47:07:1044001:73143:3У1.22. Площадь 100 кв.м.		
н586	433 982,10	2 227 033,71
н585	433 982,09	2 227 034,76
н584	433 981,45	2 227 043,69
н881	433 971,47	2 227 042,97
н882	433 972,19	2 227 033,00
н586	433 982,10	2 227 033,71
47:07:1044001:227:3У5.3. Площадь 147 кв.м.		
н751	433 485,47	2 226 627,94
н750	433 474,06	2 226 633,92
н754	433 473,46	2 226 630,88
н753	433 470,66	2 226 625,51
н725	433 468,49	2 226 623,29
н724	433 479,91	2 226 617,31
н723	433 482,69	2 226 622,63
н751	433 485,47	2 226 627,94
47:07:1044001:122:3У8.3. Площадь 7 748 кв.м.		
н883	433 478,21	2 226 479,24
н884	433 466,98	2 226 490,87
н885	433 465,94	2 226 492,16
н886	433 456,59	2 226 484,64
н887	433 449,06	2 226 493,98
н888	433 458,41	2 226 501,51
н889	433 455,04	2 226 512,41
н890	433 456,24	2 226 529,14
н891	433 448,45	2 226 538,46
н840	433 428,38	2 226 631,90
н872	433 423,50	2 226 630,85
н871	433 421,59	2 226 534,87
н870	433 406,60	2 226 535,17
н869	433 405,06	2 226 457,79
н868	433 407,06	2 226 457,75
н867	433 406,86	2 226 448,09

Номер точки	X	Y
н866	433 404,86	2 226 448,13
н865	433 404,60	2 226 434,57
н892	433 476,07	2 226 432,46
н883	433 478,21	2 226 479,24
47:07:1044001:122:3У8.6. Площадь 144 кв.м.		
н885	433 465,94	2 226 492,16
н888	433 458,41	2 226 501,51
н887	433 449,06	2 226 493,98
н886	433 456,59	2 226 484,64
н885	433 465,94	2 226 492,16
47:07:1044001:73143:3У1.12. Площадь 149 кв.м.		
н641	433 672,88	2 226 828,43
н640	433 667,16	2 226 830,24
н893	433 661,44	2 226 832,04
н894	433 657,99	2 226 821,12
н895	433 659,19	2 226 820,42
н643	433 668,16	2 226 815,77
н642	433 670,01	2 226 819,35
н641	433 672,88	2 226 828,43
47:07:1044001:73143:3У1.25. Площадь 15 676 кв.м.		
н807	433 801,16	2 227 103,74
н896	433 798,98	2 227 111,35
н897	433 800,14	2 227 113,45
н287	433 710,15	2 227 163,29
н286	433 708,69	2 227 160,67
н285	433 698,20	2 227 166,48
н284	433 699,65	2 227 169,11
н292	433 610,97	2 227 218,22
н291	433 605,11	2 227 238,61
н43	433 616,74	2 227 259,61
н39	433 607,99	2 227 264,45
н38	433 596,36	2 227 243,46
н37	433 575,97	2 227 237,60
н36	433 482,04	2 227 289,63
н70	433 474,78	2 227 276,50
н69	433 524,77	2 227 248,82
н257	433 526,22	2 227 251,44
н256	433 541,97	2 227 242,72
н66	433 540,51	2 227 240,10
н46	433 546,64	2 227 236,70
н45	433 692,03	2 227 156,18
н60	433 645,52	2 227 072,19
н59	433 675,77	2 226 966,83
н8	433 677,23	2 226 960,74
н7	433 678,13	2 226 954,55

Номер точки	X	Y
н6	433 678,48	2 226 948,31
н32	433 678,27	2 226 942,05
н31	433 677,51	2 226 935,84
н30	433 676,19	2 226 929,73
н29	433 674,33	2 226 923,75
н28	433 671,95	2 226 917,97
н27	433 669,07	2 226 912,42
н26	433 632,94	2 226 847,17
н25	433 628,26	2 226 851,12
н24	433 623,70	2 226 855,22
н23	433 619,28	2 226 859,45
н22	433 614,99	2 226 863,82
н21	433 610,83	2 226 868,32
н20	433 606,82	2 226 872,94
н19	433 602,95	2 226 877,69
н18	433 599,24	2 226 882,55
н17	433 595,67	2 226 887,53
н16	433 592,26	2 226 892,62
н15	433 589,01	2 226 897,80
н14	433 585,92	2 226 903,09
н13	433 583,00	2 226 908,47
н12	433 580,24	2 226 913,94
н11	433 577,66	2 226 919,49
н10	433 575,25	2 226 925,12
н9	433 573,02	2 226 930,82
н58	433 565,84	2 226 928,76
н898	433 567,47	2 226 924,36
н899	433 571,43	2 226 915,07
н900	433 575,84	2 226 905,98
н901	433 580,69	2 226 897,12
н902	433 585,98	2 226 888,52
н903	433 591,68	2 226 880,18
н904	433 597,79	2 226 872,14
н905	433 604,28	2 226 864,40
н906	433 611,15	2 226 856,99
н907	433 618,37	2 226 849,94
н908	433 625,93	2 226 843,24
н909	433 633,82	2 226 836,93
н910	433 642,00	2 226 831,01
н911	433 650,47	2 226 825,50
н894	433 657,99	2 226 821,12
н893	433 661,44	2 226 832,04
н640	433 667,16	2 226 830,24
н639	433 676,07	2 226 858,46
н638	433 691,31	2 226 885,98
н637	433 694,07	2 226 891,32
н636	433 696,53	2 226 896,80
н635	433 698,68	2 226 902,41
н634	433 700,51	2 226 908,13
н633	433 702,02	2 226 913,95
н632	433 703,19	2 226 919,84

Номер точки	X	Y
н631	433 704,04	2 226 925,79
н630	433 704,55	2 226 931,78
н838	433 704,72	2 226 937,79
н837	433 704,56	2 226 943,79
н837	433 704,56	2 226 943,79
н836	433 704,06	2 226 949,78
н835	433 703,22	2 226 955,73
н834	433 702,06	2 226 961,62
н833	433 700,56	2 226 967,44
н812	433 689,10	2 227 007,37
н811	433 672,11	2 227 066,54
н810	433 712,35	2 227 139,21
н878	433 718,17	2 227 149,71
н808	433 728,67	2 227 143,89
н807	433 801,16	2 227 103,74
47:07:1044001:73143:3У1.3. Площадь 13 114 кв.м.		
н568	433 857,57	2 227 217,15
н567	433 847,33	2 227 224,59
н566	433 836,77	2 227 231,56
н565	433 825,87	2 227 238,01
н564	433 814,87	2 227 244,28
н563	433 803,03	2 227 250,66
н562	433 784,20	2 227 260,65
н288	433 763,45	2 227 271,92
н282	433 709,26	2 227 174,07
н281	433 714,51	2 227 171,17
н287	433 710,15	2 227 163,29
н897	433 800,14	2 227 113,45
н568	433 857,57	2 227 217,15
47:07:1044001:73143:3У1.10. Площадь 2 678 кв.м.		
н912	433 900,78	2 227 009,37
н913	433 885,60	2 227 062,23
н874	433 849,07	2 227 051,74
н873	433 850,73	2 227 045,98
н877	433 839,19	2 227 042,67
н914	433 852,72	2 226 995,57
н912	433 900,78	2 227 009,37
47:07:1044001:73143:3У1.15. Площадь 15 614 кв.м.		
н587	433 982,15	2 227 021,77
н586	433 982,10	2 227 033,71
н882	433 972,19	2 227 033,00
н915	433 972,41	2 227 029,94
н912	433 900,78	2 227 009,37
н914	433 852,72	2 226 995,57
н916	433 873,57	2 226 922,94

Номер точки	X	Y
н917	433 875,17	2 226 916,94
н918	433 876,53	2 226 910,89
н919	433 877,65	2 226 904,78
н920	433 878,54	2 226 898,64
н921	433 879,18	2 226 892,47
н922	433 879,58	2 226 886,28
н923	433 879,74	2 226 880,08
н710	433 879,70	2 226 876,98
н597	433 977,28	2 226 875,70
н596	433 978,51	2 226 885,54
н595	433 981,01	2 226 907,31
н594	433 978,13	2 226 931,25
н593	433 979,25	2 226 947,38
н592	433 980,23	2 226 963,51
н591	433 981,03	2 226 979,65
н590	433 981,60	2 226 995,80
н589	433 981,93	2 227 008,79
н588	433 982,07	2 227 016,77
н924	433 977,07	2 227 016,86
н925	433 977,16	2 227 021,85
н587	433 982,15	2 227 021,77
47:07:1044001:73143:3У1.16. Площадь 17 241 кв.м.		
н584	433 981,45	2 227 043,69
н583	433 981,16	2 227 047,70
н582	433 978,64	2 227 060,43
н581	433 975,12	2 227 072,93
н580	433 970,74	2 227 085,15
н579	433 963,83	2 227 100,03
н578	433 955,32	2 227 114,06
н577	433 947,67	2 227 124,63
н576	433 939,53	2 227 134,82
н575	433 931,10	2 227 144,78
н574	433 922,34	2 227 154,45
н573	433 913,22	2 227 163,77
н572	433 903,89	2 227 172,89
н571	433 894,43	2 227 181,88
н570	433 884,82	2 227 190,70
н569	433 874,98	2 227 199,27
н926	433 869,64	2 227 198,27
н927	433 835,01	2 227 135,76
н928	433 832,14	2 227 129,98
н929	433 829,77	2 227 123,97
н930	433 827,94	2 227 117,78
н931	433 826,66	2 227 111,45
н932	433 825,93	2 227 105,04
н933	433 825,76	2 227 098,58
н934	433 826,16	2 227 092,14
н935	433 827,11	2 227 085,76
н936	433 828,62	2 227 079,48

Номер точки	X	Y
н876	433 835,88	2 227 054,20
н875	433 847,42	2 227 057,51
н874	433 849,07	2 227 051,74
н913	433 885,60	2 227 062,23
н912	433 900,78	2 227 009,37
н915	433 972,41	2 227 029,94
н882	433 972,19	2 227 033,00
н881	433 971,47	2 227 042,97
н584	433 981,45	2 227 043,69
47:07:1044001:73143:3У1.24. Площадь 9 531 кв.м.		
н923	433 879,74	2 226 880,08
н922	433 879,58	2 226 886,28
н921	433 879,18	2 226 892,47
н920	433 878,54	2 226 898,64
н919	433 877,65	2 226 904,78
н918	433 876,53	2 226 910,89
н917	433 875,17	2 226 916,94
н916	433 873,57	2 226 922,94
н914	433 852,72	2 226 995,57
н877	433 839,19	2 227 042,67
н876	433 835,88	2 227 054,20
н936	433 828,62	2 227 079,48
н935	433 827,11	2 227 085,76
н934	433 826,16	2 227 092,14
н933	433 825,76	2 227 098,58
н932	433 825,93	2 227 105,04
н931	433 826,66	2 227 111,45
н930	433 827,94	2 227 117,78
н929	433 829,77	2 227 123,97
н928	433 832,14	2 227 129,98
н927	433 835,01	2 227 135,76
н926	433 869,64	2 227 198,27
н569	433 874,98	2 227 199,27
н568	433 857,57	2 227 217,15
н897	433 800,14	2 227 113,45
н896	433 798,98	2 227 111,35
н807	433 801,16	2 227 103,74
н806	433 818,19	2 227 044,44
н832	433 848,27	2 226 939,67
н821	433 851,58	2 226 928,14
н820	433 854,64	2 226 917,50
н819	433 856,13	2 226 911,87
н818	433 857,38	2 226 906,18
н817	433 858,40	2 226 900,45
н816	433 859,17	2 226 894,67
н815	433 859,70	2 226 888,87
н814	433 859,99	2 226 883,06
н813	433 860,04	2 226 877,23
н831	433 859,84	2 226 871,41

Номер точки	X	Y
н830	433 859,40	2 226 865,61
н829	433 858,71	2 226 859,82
н828	433 857,79	2 226 854,07
н827	433 856,62	2 226 848,37
н826	433 855,22	2 226 842,71
н825	433 853,59	2 226 837,12
н824	433 829,98	2 226 762,35
н719	433 848,77	2 226 756,42
н718	433 872,37	2 226 831,19
н717	433 874,12	2 226 837,15
н716	433 875,64	2 226 843,16
н715	433 876,93	2 226 849,23
н714	433 877,97	2 226 855,35
н713	433 878,78	2 226 861,50
н712	433 879,34	2 226 867,68
н711	433 879,66	2 226 873,87
н710	433 879,70	2 226 876,98
н923	433 879,74	2 226 880,08
47:07:1044001:73143:3У1.23. Площадь 25 кв.м.		
н587	433 982,15	2 227 021,77
н925	433 977,16	2 227 021,85
н924	433 977,07	2 227 016,86
н588	433 982,07	2 227 016,77
н587	433 982,15	2 227 021,77
47:07:1044001:73143:3У8.1. Площадь 69 009 кв.м.		
н605	433 944,65	2 226 726,15
н719	433 848,77	2 226 756,42
н824	433 829,98	2 226 762,35
н648	433 754,66	2 226 786,12
н647	433 696,28	2 226 804,55
н646	433 686,72	2 226 807,83
н645	433 677,34	2 226 811,57
н644	433 669,55	2 226 815,13
н643	433 668,16	2 226 815,77
н895	433 659,19	2 226 820,42
н894	433 657,99	2 226 821,12
н911	433 650,47	2 226 825,50
н910	433 642,00	2 226 831,01
н909	433 633,82	2 226 836,93
н908	433 625,93	2 226 843,24
н907	433 618,37	2 226 849,94
н906	433 611,15	2 226 856,99
н905	433 604,28	2 226 864,40
н904	433 597,79	2 226 872,14
н903	433 591,68	2 226 880,18
н902	433 585,98	2 226 888,52
н901	433 580,69	2 226 897,12

Номер точки	X	Y
н900	433 575,84	2 226 905,98
н899	433 571,43	2 226 915,07
н898	433 567,47	2 226 924,36
н58	433 565,84	2 226 928,76
н57	433 563,97	2 226 933,83
н56	433 560,95	2 226 943,47
н55	433 535,34	2 227 032,66
н54	433 532,33	2 227 042,28
н53	433 528,88	2 227 051,74
н52	433 524,98	2 227 061,04
н51	433 520,66	2 227 070,14
н50	433 515,91	2 227 079,03
н49	433 510,75	2 227 087,69
н88	433 509,08	2 227 090,21
н87	433 505,19	2 227 096,09
н86	433 499,24	2 227 104,23
н85	433 492,92	2 227 112,07
н84	433 486,24	2 227 119,62
н83	433 479,21	2 227 126,84
н82	433 471,85	2 227 133,72
н81	433 464,18	2 227 140,26
н80	433 456,21	2 227 146,42
н79	433 447,96	2 227 152,21
н78	433 439,44	2 227 157,60
н77	433 430,69	2 227 162,60
н76	433 430,72	2 227 166,59
н75	433 430,28	2 227 170,56
н74	433 429,40	2 227 174,46
н73	433 428,08	2 227 178,23
н72	433 426,34	2 227 181,82
н71	433 424,21	2 227 185,20
н70	433 474,78	2 227 276,50
н36	433 482,04	2 227 289,63
н35	433 540,65	2 227 395,45
н89	433 514,45	2 227 410,05
н100	433 455,80	2 227 304,16
н105	433 448,53	2 227 291,04
н114	433 397,96	2 227 199,73
н113	433 393,97	2 227 199,75
н112	433 390,00	2 227 199,32
н111	433 386,10	2 227 198,44
н110	433 382,33	2 227 197,12
н109	433 378,74	2 227 195,38
н108	433 375,37	2 227 193,24
н107	433 282,75	2 227 244,54
н132	433 211,76	2 227 283,86
н131	433 203,41	2 227 288,77
н130	433 195,33	2 227 294,11
н129	433 187,54	2 227 299,87
н128	433 180,07	2 227 306,03
н330	433 172,92	2 227 312,57

Номер точки	X	Y
н329	433 166,13	2 227 319,48
н328	433 159,71	2 227 326,73
н327	433 153,68	2 227 334,30
н326	433 148,05	2 227 342,19
н325	433 142,85	2 227 350,35
н324	433 138,07	2 227 358,78
н323	433 133,75	2 227 367,45
н322	433 129,88	2 227 376,33
н321	433 126,49	2 227 385,40
н320	433 123,57	2 227 394,64
н154	433 114,92	2 227 424,78
н153	433 081,00	2 227 542,90
н152	433 083,94	2 227 545,99
н151	433 086,47	2 227 549,42
н150	433 088,57	2 227 553,13
н149	433 090,21	2 227 557,07
н148	433 091,35	2 227 561,18
н147	433 091,98	2 227 565,39
н146	433 092,10	2 227 569,65
н145	433 101,18	2 227 573,60
н144	433 110,46	2 227 577,06
н143	433 119,91	2 227 580,02
н142	433 129,50	2 227 582,47
н141	433 139,21	2 227 584,40
н140	433 149,02	2 227 585,81
н139	433 158,88	2 227 586,69
н138	433 168,77	2 227 587,05
н137	433 178,67	2 227 586,87
н136	433 188,55	2 227 586,16
н135	433 198,37	2 227 584,93
н134	433 208,12	2 227 583,17
н133	433 217,76	2 227 580,90
н561	433 179,90	2 227 613,00
н560	433 161,55	2 227 628,38
н270	433 153,30	2 227 635,89
н280	433 078,17	2 227 596,45
н279	433 074,50	2 227 598,87
н278	433 070,55	2 227 600,81
н277	433 066,39	2 227 602,24
н276	433 062,09	2 227 603,13
н275	433 057,70	2 227 603,48
н274	433 053,23	2 227 611,59
н937	433 047,62	2 227 620,89
н938	433 041,64	2 227 629,95
н939	433 035,59	2 227 616,48
н940	433 028,51	2 227 600,77
н941	433 016,77	2 227 574,80
н942	433 009,06	2 227 557,71
н943	433 007,16	2 227 551,22
н314	433 000,97	2 227 530,13
н313	433 009,46	2 227 532,73

Номер точки	X	Y
н312	433 017,89	2 227 535,54
н311	433 026,24	2 227 538,55
н310	433 034,52	2 227 541,76
н309	433 037,69	2 227 539,38
н308	433 041,11	2 227 537,37
н307	433 044,73	2 227 535,75
н306	433 048,51	2 227 534,56
н305	433 052,40	2 227 533,81
н304	433 086,08	2 227 416,50
н232	433 090,22	2 227 402,08
н231	433 094,74	2 227 386,36
н230	433 097,70	2 227 376,88
н229	433 101,09	2 227 367,54
н228	433 104,92	2 227 358,38
н227	433 109,16	2 227 349,40
н226	433 113,81	2 227 340,62
н225	433 118,86	2 227 332,07
н224	433 124,31	2 227 323,76
н223	433 130,13	2 227 315,71
н222	433 136,31	2 227 307,94
н221	433 142,85	2 227 300,47
н220	433 149,73	2 227 293,30
н219	433 156,93	2 227 286,46
н218	433 164,43	2 227 279,96
н217	433 172,23	2 227 273,81
н216	433 180,31	2 227 268,03
н214	433 188,02	2 227 263,03
н213	433 188,65	2 227 262,62
н212	433 197,22	2 227 257,61
н204	433 201,16	2 227 255,43
н203	433 344,63	2 227 175,97
н523	433 360,83	2 227 167,00
н522	433 360,81	2 227 163,05
н521	433 361,22	2 227 159,13
н520	433 362,08	2 227 155,28
н519	433 363,37	2 227 151,55
н518	433 365,07	2 227 147,99
н517	433 367,15	2 227 144,64
н516	433 369,60	2 227 141,55
н515	433 372,39	2 227 138,75
н514	433 375,47	2 227 136,28
н513	433 378,81	2 227 134,18
н512	433 382,36	2 227 132,47
н511	433 386,08	2 227 131,16
н510	433 389,93	2 227 130,29
н509	433 393,85	2 227 129,85
н508	433 397,80	2 227 129,86
н507	433 401,72	2 227 130,31
н506	433 405,56	2 227 131,20
н505	433 409,28	2 227 132,51
н504	433 412,83	2 227 134,24

Номер точки	X	Y
н503	433 416,16	2 227 136,36
н502	433 424,70	2 227 131,46
н195	433 430,95	2 227 127,43
н194	433 432,98	2 227 126,12
н944	433 435,91	2 227 124,01
н193	433 440,97	2 227 120,35
н192	433 448,64	2 227 114,17
н191	433 455,96	2 227 107,58
н190	433 462,93	2 227 100,62
н189	433 469,51	2 227 093,30
н188	433 475,70	2 227 085,63
н187	433 481,47	2 227 077,65
н186	433 486,80	2 227 069,37
н185	433 491,69	2 227 060,81
н184	433 496,12	2 227 052,01
н183	433 500,07	2 227 042,99
н182	433 503,53	2 227 033,77
н181	433 506,50	2 227 024,38
н174	433 507,88	2 227 019,57
н173	433 532,11	2 226 935,19
н172	433 535,10	2 226 925,57
н171	433 538,49	2 226 916,09
н170	433 542,29	2 226 906,77
н169	433 542,97	2 226 905,28
н300	433 546,48	2 226 897,62
н299	433 551,06	2 226 888,65
н298	433 556,02	2 226 879,89
н297	433 561,36	2 226 871,35
н296	433 567,05	2 226 863,05
н295	433 573,09	2 226 855,00
н294	433 579,47	2 226 847,21
н293	433 586,18	2 226 839,70
н164	433 587,35	2 226 838,51
н163	433 593,21	2 226 832,49
н162	433 600,54	2 226 825,59
н161	433 608,15	2 226 819,01
н160	433 616,05	2 226 812,75
н159	433 621,52	2 226 808,79
н370	433 624,20	2 226 806,85
н369	433 632,60	2 226 801,29
н368	433 636,72	2 226 798,81
н657	433 641,22	2 226 796,10
н656	433 650,07	2 226 791,29
н655	433 659,11	2 226 786,86
н654	433 668,33	2 226 782,82
н653	433 677,71	2 226 779,18
н652	433 687,25	2 226 775,94
н651	433 705,78	2 226 770,09
н704	433 720,08	2 226 765,58
н703	433 819,71	2 226 734,13
н709	433 800,06	2 226 671,87

Номер точки	X	Y
н769	433 796,45	2 226 660,43
н755	433 772,67	2 226 585,09
н768	433 746,84	2 226 503,28
н805	433 736,08	2 226 469,18
н804	433 733,60	2 226 463,56
н803	433 729,95	2 226 458,61
н802	433 725,31	2 226 454,59
н801	433 719,91	2 226 451,66
н800	433 714,00	2 226 449,99
н799	433 707,87	2 226 449,65
н798	433 701,80	2 226 450,65
н797	433 653,61	2 226 464,19
н796	433 638,29	2 226 466,28
н692	433 617,47	2 226 466,25
н695	433 581,47	2 226 466,18
н694	433 581,09	2 226 478,18
н795	433 565,58	2 226 478,15
н945	433 565,85	2 226 469,76
н946	433 561,32	2 226 453,25
н947	433 557,41	2 226 442,12
н948	433 554,45	2 226 436,44
н949	433 550,49	2 226 430,26
н700	433 568,44	2 226 429,74
н699	433 571,66	2 226 435,95
н698	433 573,85	2 226 442,16
н697	433 598,46	2 226 442,21
н950	433 619,93	2 226 442,25
н951	433 628,21	2 226 441,98
н952	433 640,52	2 226 441,28
н953	433 649,07	2 226 439,96
н954	433 655,67	2 226 438,57
н955	433 661,16	2 226 437,08
н956	433 664,36	2 226 436,24
н957	433 667,81	2 226 433,95
н958	433 670,61	2 226 431,02
н959	433 674,43	2 226 426,62
н880	433 741,21	2 226 424,64

Номер точки	X	Y
н879	433 741,51	2 226 434,65
н662	433 746,32	2 226 440,59
н661	433 756,00	2 226 452,56
н660	433 795,55	2 226 577,87
н659	433 842,60	2 226 726,91
н606	433 936,03	2 226 697,41
н605	433 944,65	2 226 726,15
47:07:1044001:73143:3У4.3.		
Площадь 6 кв.м.		
н960	433 107,08	2 227 663,38
н961	433 105,99	2 227 665,46
н962	433 103,91	2 227 664,36
н963	433 105,00	2 227 662,28
н960	433 107,08	2 227 663,38
47:07:1044001:73143:3У4.2.		
Площадь 4 251 кв.м.		
н272	433 134,05	2 227 653,83
н559	433 125,59	2 227 661,91
н558	433 109,21	2 227 678,56
н557	433 090,76	2 227 697,83
н556	433 078,35	2 227 710,22
н964	433 065,64	2 227 683,38
н965	433 055,04	2 227 659,80
н938	433 041,64	2 227 629,95
н937	433 047,62	2 227 620,89
н274	433 053,23	2 227 611,59
н273	433 115,67	2 227 644,37
н272	433 134,05	2 227 653,83
н960	433 107,08	2 227 663,38
н961	433 105,99	2 227 665,46
н962	433 103,91	2 227 664,36
н963	433 105,00	2 227 662,28
н960	433 107,08	2 227 663,38

Чертеж межевания территории

Приложение № 7
к приказу Комитета градостроительной
политики Ленинградской области
от 19.04.2024 № 53

Линия сводки с листом 2

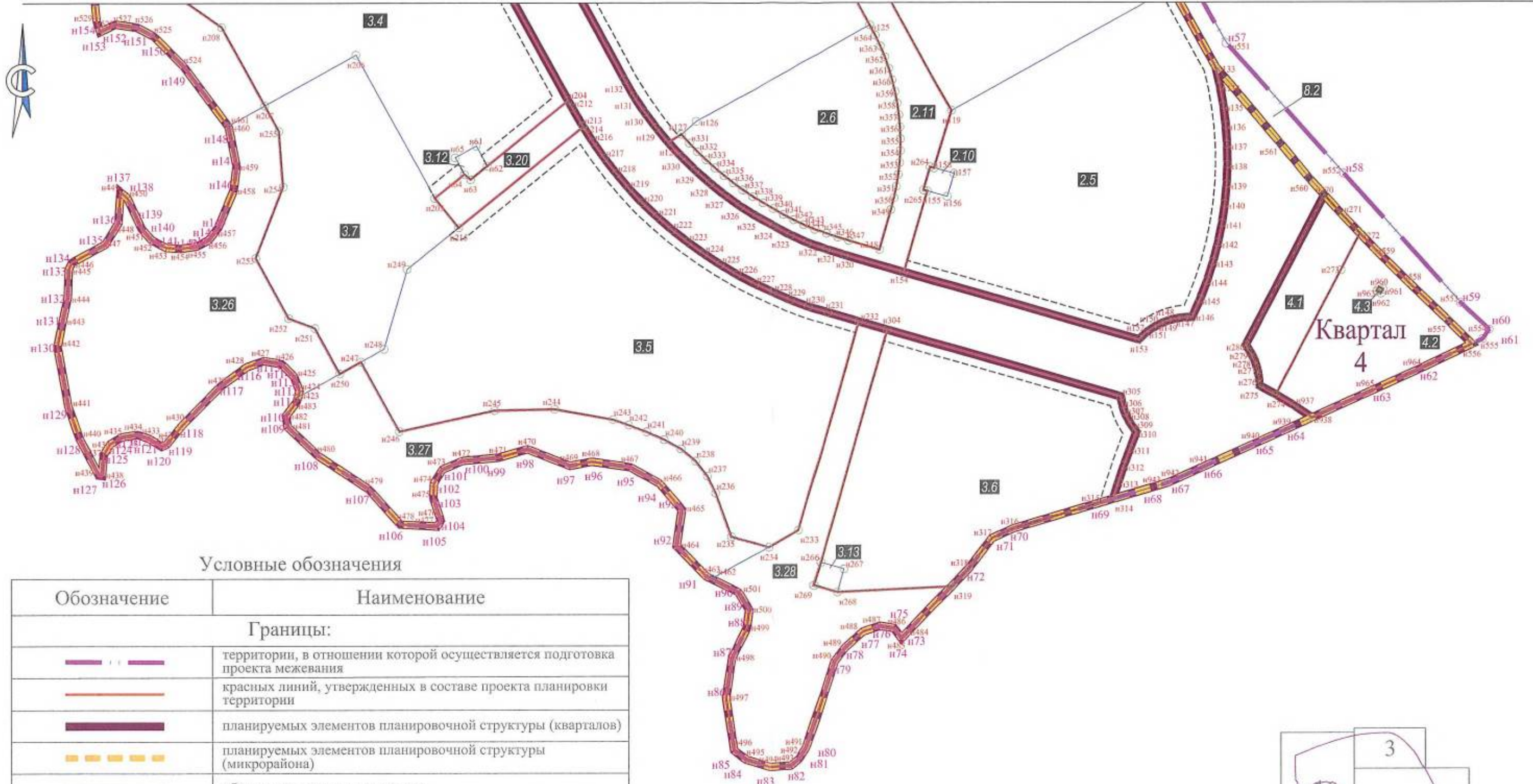

Условные обозначения

Обозначение	Наименование
Границы:	
	территории, в отношении которой осуществляется подготовка проекта межевания
	красных линий, утвержденных в составе проекта планировки территории
	планируемых элементов планировочной структуры (кварталов)
	планируемых элементов планировочной структуры (микрорайона)
	образуемых земельных участков
	линий отступов от красных линий в целях определения мест допустимого размещения зданий, строений, сооружений
Номера:	
Квартал 1	элементов планировочной структуры
	образуемых земельных участков
	характерных точек образуемых земельных участков (и обозначение такой точки)
	характерных точек границ разработки проекта межевания территории (и обозначение такой точки)

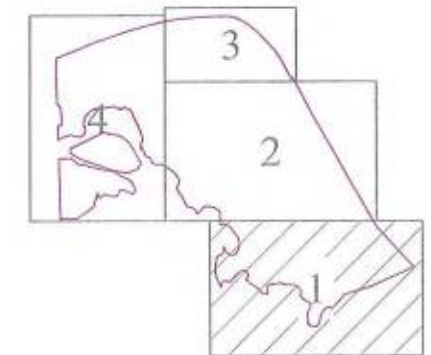

Линия сводки с листом 3

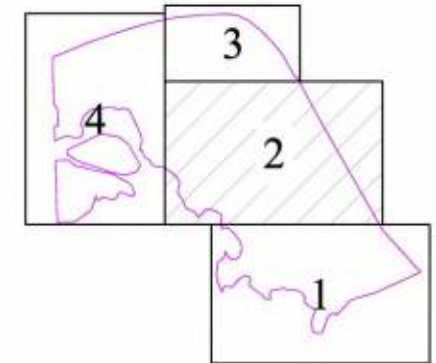

Квартал 1

Квартал 3

Улично-дорожная сеть

Квартал 2

Линия сводки с листом 4

Линия сводки с листом 1



Линия сводки с листом 4

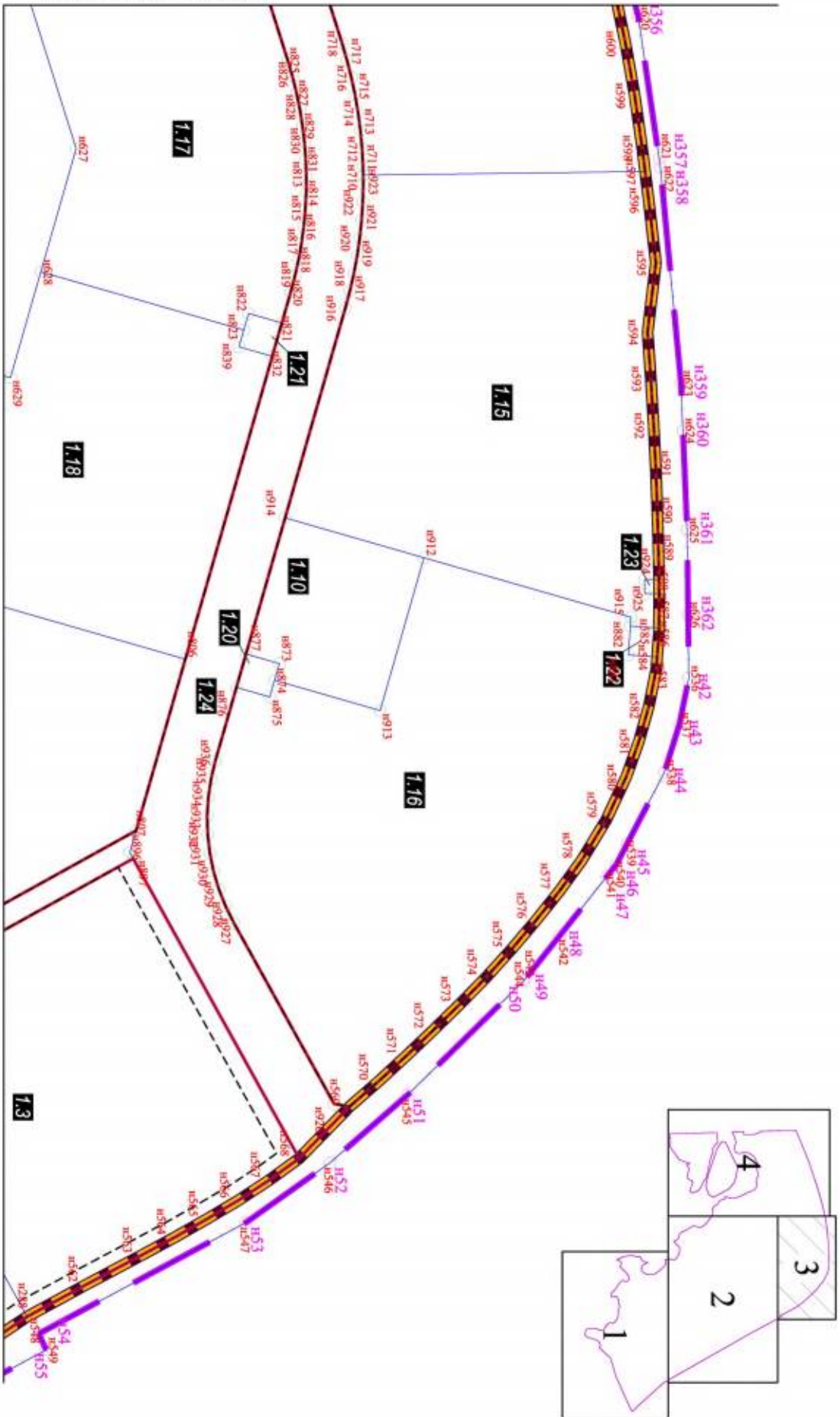

Линия сводки с листом 2

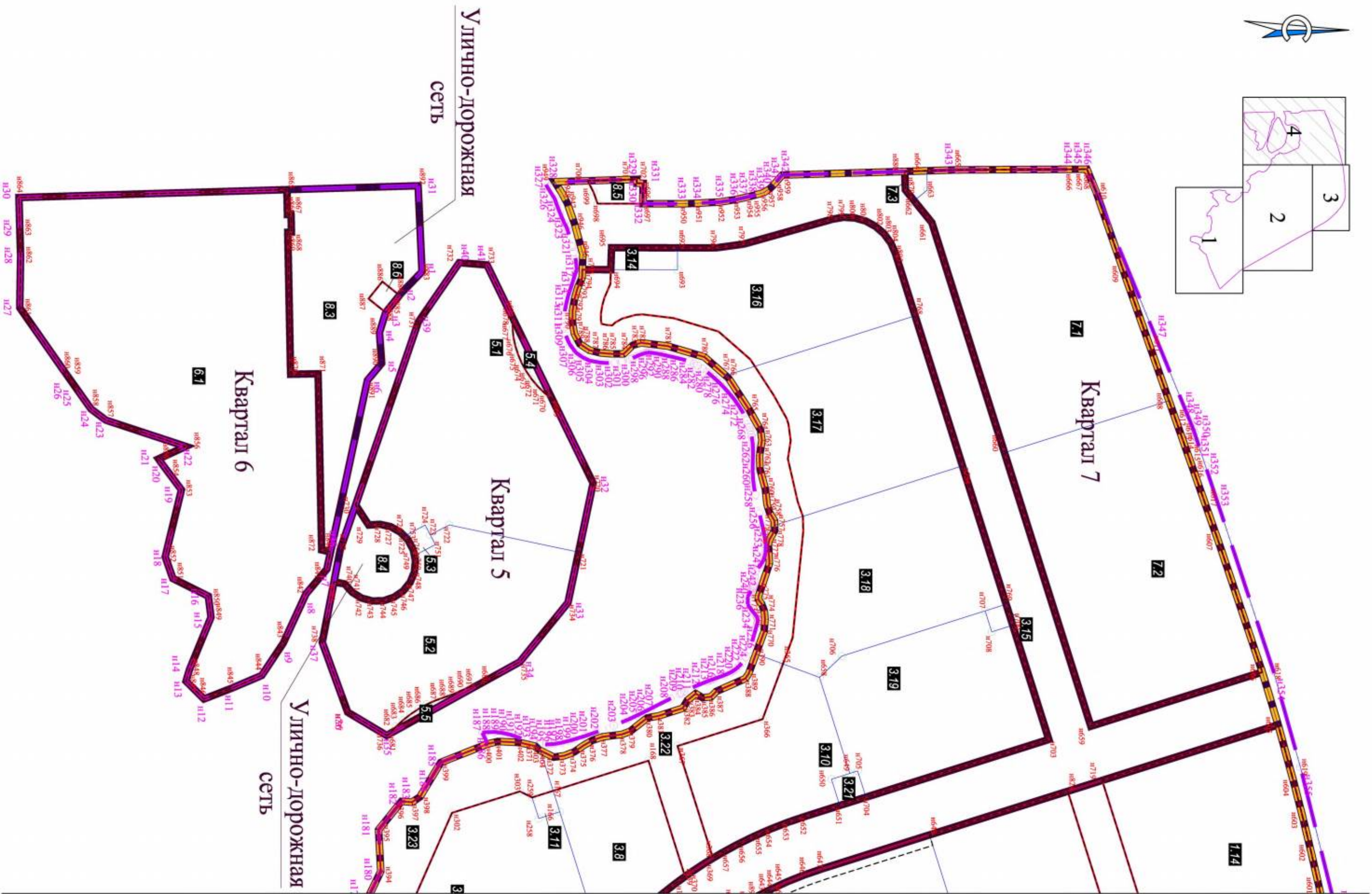
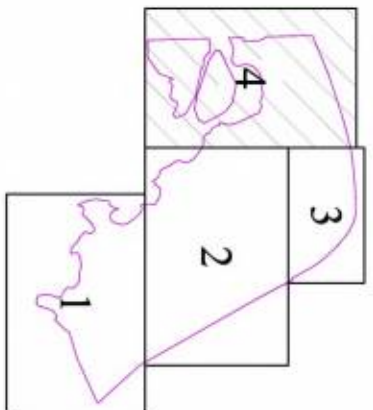

Линия сводки с листом 2

Линия сводки с листом 3