



АДМИНИСТРАЦИЯ ЛЕНИНГРАДСКОЙ ОБЛАСТИ  
КОМИТЕТ ПО КУЛЬТУРЕ ЛЕНИНГРАДСКОЙ ОБЛАСТИ

---

**ПРИКАЗ**

«11» марта 2019 г.

№ 01-03/19-160

Санкт-Петербург

**Об установлении предмета охраны  
объекта культурного наследия федерального значения  
«Главный усадебный дом и парк, принадлежавший Оленину Алексею  
Николаевичу, у которого бывали: А.С. Пушкин, И.А. Крылов, А.С. Грибоедов,  
М.И. Глинка, К.П. Брюллов и др.», 1-ая пол. XIX в., по адресу: Ленинградская  
область, Всеволожский муниципальный район, Всеволожское городское  
поселение, г. Всеволожск, шоссе Дорога Жизни, 5-й км, а также выявленных  
объектов культурного наследия, расположенных на его территории, и  
входящих в его состав**

В соответствии со ст. 9.1, 20, 33 Федерального закона от 25 июня 2002 года № 73-ФЗ «Об объектах культурного наследия (памятниках истории и культуры) народов Российской Федерации», п. 2.2.1, Положения о комитете по культуре Ленинградской области, утвержденного постановлением Правительства Ленинградской области от 24 октября 2017 года № 431, Положением о едином государственном реестре объектов культурного наследия (памятников истории и культуры) народов Российской Федерации, утвержденным приказом Минкультуры России от 3 октября 2011 года № 954, приказом Минкультуры России от 08.06.2016 № 1278, приказываю:

1. Установить предмет охраны объекта культурного наследия федерального значения «Главный усадебный дом и парк, принадлежавший Оленину Алексею Николаевичу, у которого бывали: А.С. Пушкин, И.А. Крылов, А.С. Грибоедов, М.И. Глинка, К.П. Брюллов и др.», 1-ая пол. XIX в., по адресу: Ленинградская область, Всеволожский муниципальный район, Всеволожское городское поселение, г. Всеволожск, шоссе Дорога Жизни, 5-й км, а также выявленных объектов культурного наследия, расположенных на его территории, и входящих в его состав, принятых на государственную охрану постановлением Совета Министров РСФСР № 1327 от 30.08.1960 и приказом комитета по культуре Ленинградской области от 12.12.2016 № 01-03/16-215 соответственно, согласно приложениям к настоящему приказу.

2. Отделу по осуществлению полномочий Российской Федерации в сфере объектов культурного наследия департамента государственной охраны, сохранения и использования объектов культурного наследия комитета по культуре Ленинградской области обеспечить внесение соответствующих сведений в единый государственный реестр объектов культурного наследия (памятников истории и культуры) народов Российской Федерации.

3. Настоящий приказ вступает в силу со дня его официального опубликования.

4. Контроль за исполнением настоящего приказа возложить на заместителя председателя-начальника департамента государственной охраны, сохранения и использования объектов культурного наследия комитета по культуре Ленинградской области.

Заместитель председателя комитета  
по культуре Ленинградской области

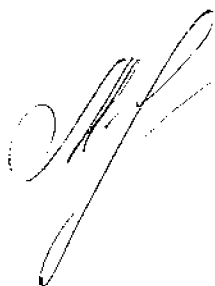

О.Л. Мельникова

**Предмет охраны  
объекта культурного наследия федерального значения «Главный усадебный  
дом и парк, принадлежавший Ленину Алексею Николаевичу, у которого  
бывали: А.С. Пушкин, И.А. Крылов, А.С. Грибоедов, М.И. Глинка,  
К.П. Брюллов и др.», 1-ая пол. XIX в., по адресу: Ленинградская область,  
Всеволожский муниципальный район, Всеволожское городское поселение,  
г. Всеволожск, шоссе Дорога Жизни, 5-й км**

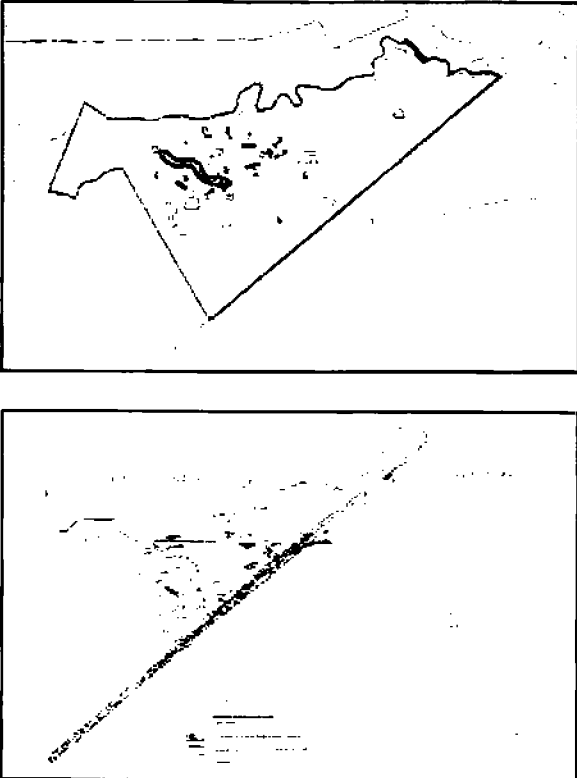
№ пп	Видовая принадлежность предмета охраны	Предмет охраны	Фотофиксация
1	Градостроительная охрана	<p>Градостроительные характеристики ансамбля – визуальные связи, местоположение исторических зданий, малых форм и планировочных элементов на территории объекта.</p> <p>Взаимное расположение градостроительных осей ландшафтно-композиционной структуры усадебного комплекса.</p> <p>Градостроительные связи с шоссе «Дорога Жизни» (бывш. Рябовская дорога) и трассами бывш. Северной (совр. Приютинская ул.) и Южной дорог Мызы Приютино</p>	 <p>The top photograph shows a site plan of the estate complex, highlighting its irregular shape and internal layout. The bottom photograph shows a landscape view of the estate, illustrating the visual connections and the layout of the roads and structures.</p>

2

Объемно-пространственное и планировочное решение территории

Объемно-пространственное и планировочное решение территории (в сохранившейся части) усадьбы Приютино, построенной в английском стиле, с ландшафтным парком и прудом с плотиной, как одного из сохранившихся образцов усадебной архитектуры XIX столетия в окрестностях Санкт-Петербурга.



3

Объектный состав

«Парк», 1796-1841 гг.;

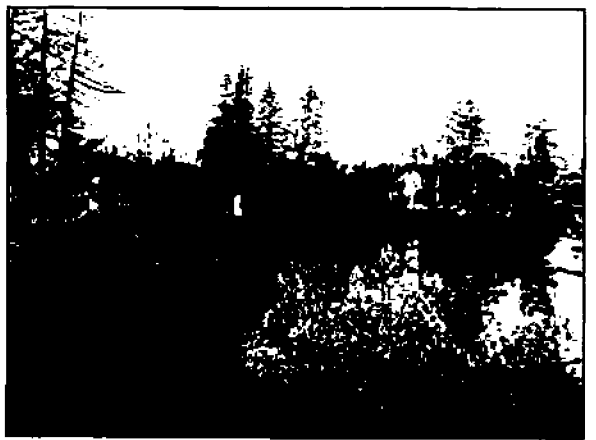

--	--	--

to



«Пруд с плотиной»,  
1796-1805 гг.;





«Первый усадебный дом», 1805-1809 гг.;

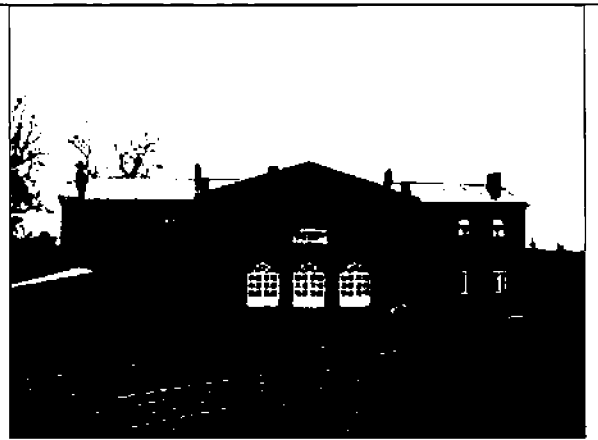



«Второй господский дом»,  
между 1805-1817 гг.;



«Молочный погреб»,  
1799-1800 гг.;



«Дом за прудом  
(фондохранилище)»,  
1880 г.;



«Погреб», нач. XIX в.;



«Людская»,  
1805-1817 гг.:



«Господская кухня и  
прачечная»,  
1805-1817 гг.;



«Кладовая»,  
1833-1841 гг.;



«Мавзолей. (обелиск)»,  
1813 г.;

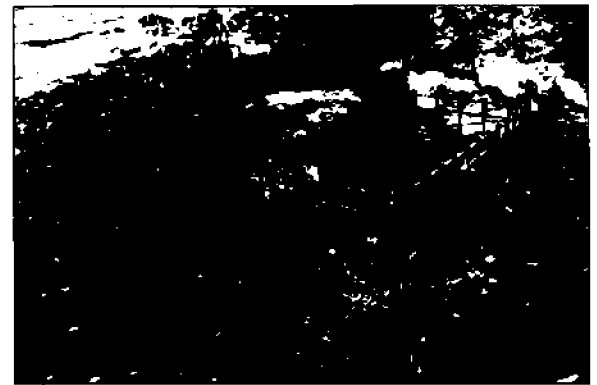

«Постамент солнечных часов», 1806 г.;



«Кузница», 1817 г.;



«Фундамент фруктовой оранжереи», 1817 г.;

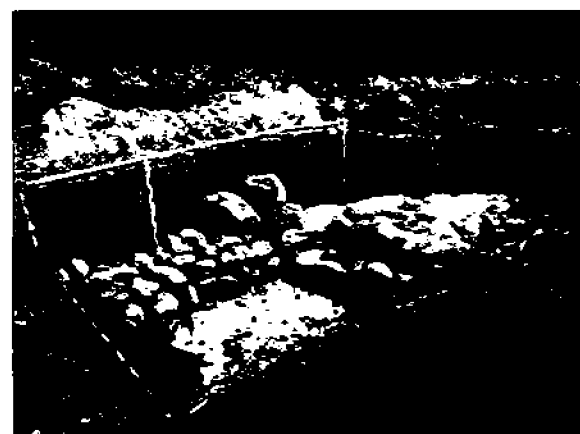
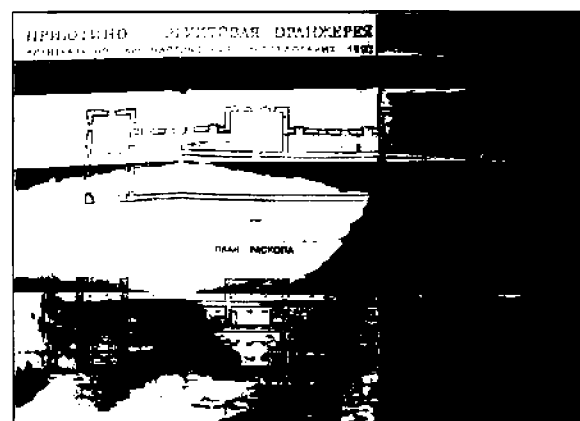

«Фундамент цветочной  
оранжереи», 1817 г.;

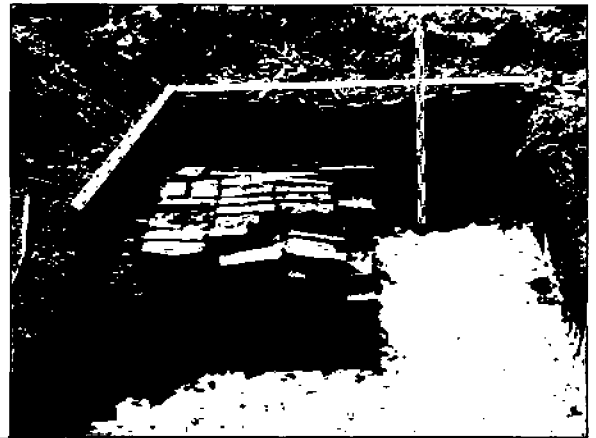
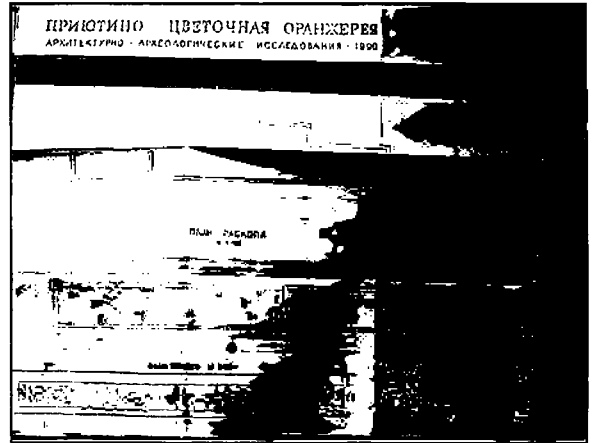

«Фундамент господской  
бани», 1825 г.

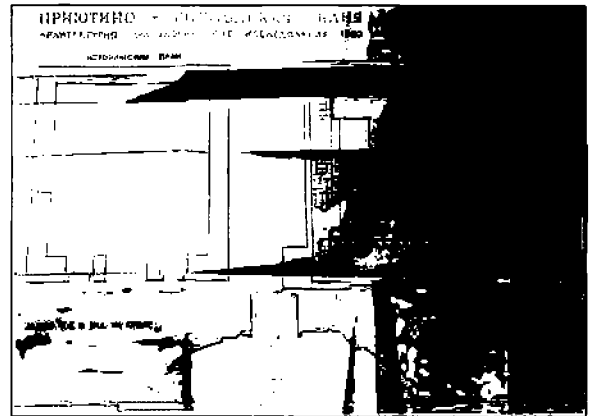

Приложение 2  
к приказу комитета по культуре  
Ленинградской области  
от «11» 03 2019 г. № 01-03/19-160

**Предмет охраны выявленного объекта культурного наследия «Первый усадебный дом», 1805-1809гг., в составе объекта культурного наследия федерального значения «Главный усадебный дом и парк, принадлежавший Оленину Алексею Николаевичу, у которого бывали: А.С. Пушкин, И.А. Крылов, А.С. Грибоедов, М.И. Глинка, К.П. Брюллов и др.» по адресу: Ленинградская область, Всеволожский муниципальный район, Всеволожское городское поселение, г. Всеволожск, шоссе Дорога Жизни, 5-й км**

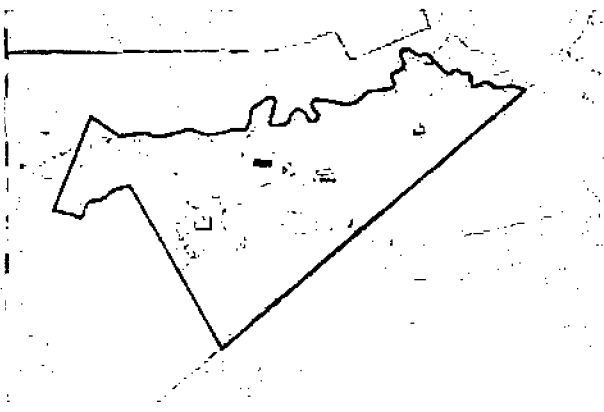
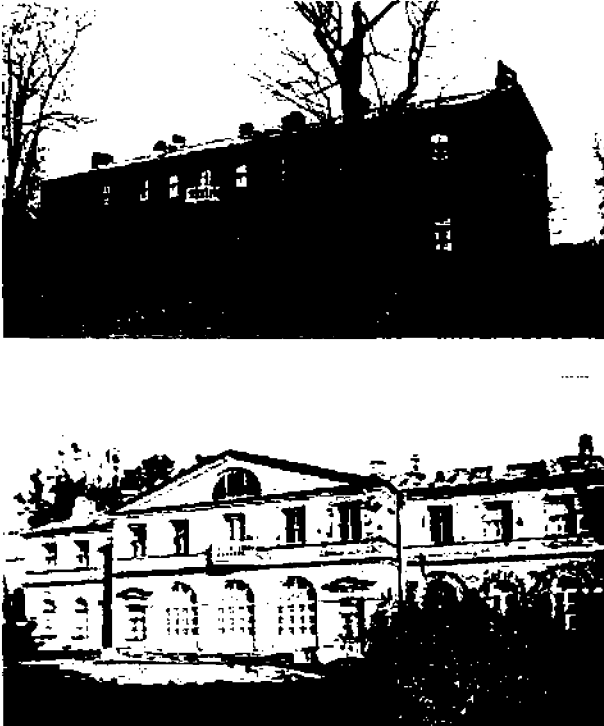

№ пп	Видовая принадлежность предмета охраны	Предмет охраны	Фотофиксация
1	Градостроительная охрана:	Расположение здания в восточной части усадебного комплекса.	
2	Архитектурная охрана:	объемно-пространственное решение здания: силуэт, габаритные размеры;	







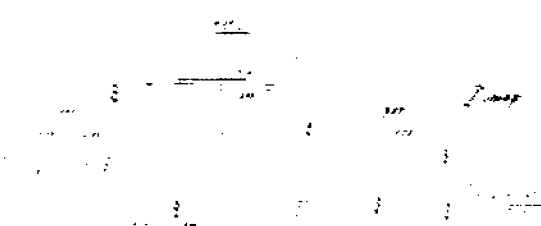

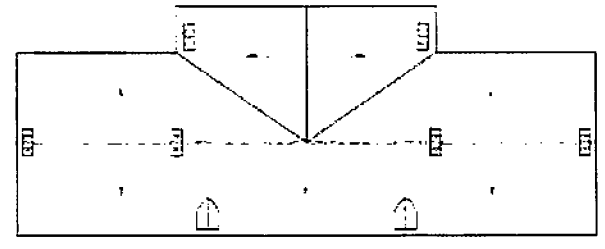
Планы 1-го этажа. 1838 г.

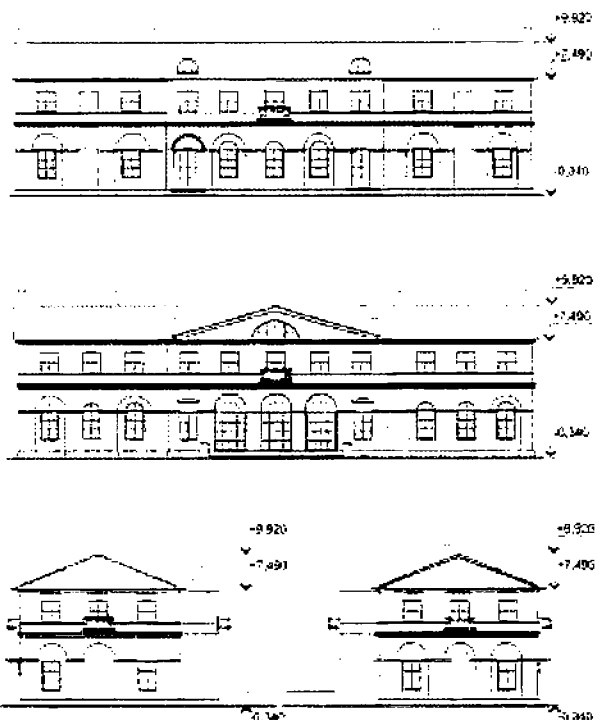
Планы 2-го этажа. 1838 г.

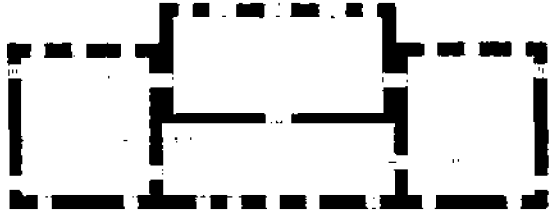

			<p style="text-align: center;">Южный фасад. 1838 г.</p>  <p style="text-align: center;">План 1-го этажа</p>  <p style="text-align: center;">План 2-го этажа</p> 
		<p>форма и высотные отметки крыши здания (до конька);</p>	 <p style="text-align: center;">План кровли</p>

			 <p>The architectural drawings show three views of a building facade. The top view is a long elevation with height markers at +9.920, +2.490, and -0.340. The middle view is a shorter elevation with a central pediment and height markers at +9.920, +7.490, and -0.340. The bottom view shows two smaller elevations with height markers at +9.920, +7.490, and -0.340.</p>
		<p>материал цоколя: известняковая плита;</p>	 <p>The photograph shows a rough, rocky foundation or excavation site, likely the base of the building shown in the drawings above. The rock surface is uneven and appears to be made of limestone or a similar material.</p>

			
		<p>материал стен: красный кирпич на известковом растворе</p>	
		<p>конструкция капитальных стен с проемами;</p>	 <p>План 1-го этажа</p>  <p>План 2-го этажа</p>

архитектурно-художественное оформление фасадов:

профилированный кирпичный карниз в завершении стен;



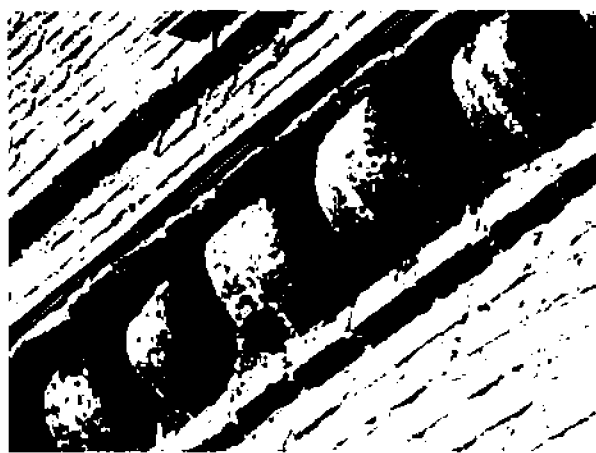

междуэтажная профилированная тяга и карниз с «сухариками»;



членение фасадов на уровне первого этажа арочными нишами с оконными проемами;



			
		<p>арочные завершения входных проемов центрального ризалита на южном фасаде;</p>	



арочные  
завершения  
оконных проемов  
первого этажа на  
южном фасаде;





треугольные  
сандрики над  
проемами по  
сторонам  
центрального  
ризалита





декоративная отделка перемычек с замковыми камнями проемов западного и восточного фасадов;



балконы в центре фасадов на втором этаже

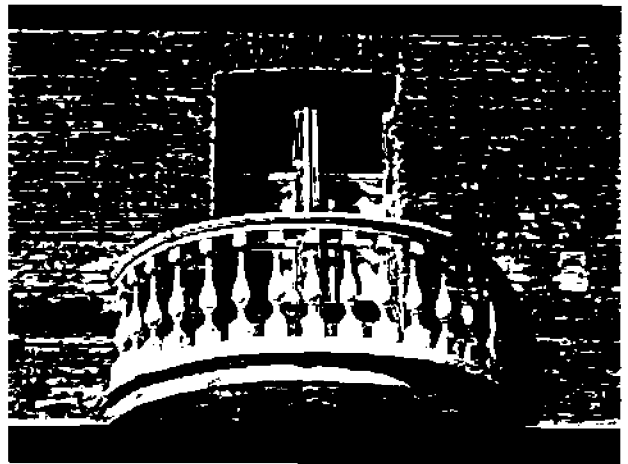

внутренняя планировка дома (в воссозданной в начале 1990-х гг. части)

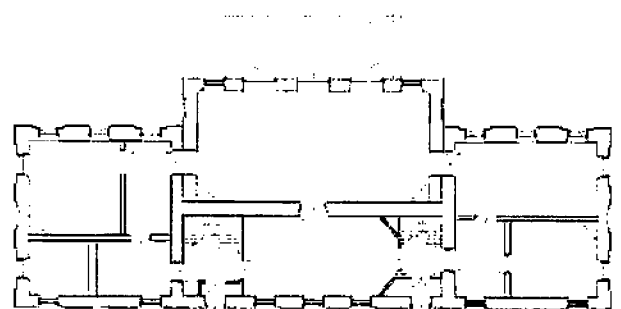

План 1-го этажа

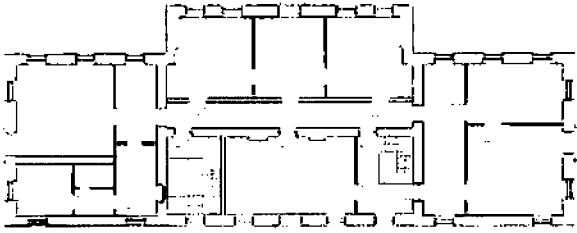
			 <p data-bbox="1066 421 1294 454">План 2-го этажа</p>
--	--	--	---

Приложение 3  
к приказу комитета по культуре  
Ленинградской области  
от «11» 03 2019 г. № 01-03/19-160

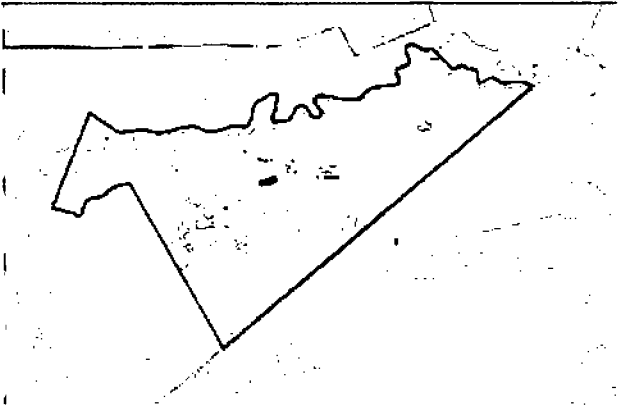

**Предмет охраны выявленного объекта культурного наследия «Второй господский дом», между 1805-1817 гг., в составе объекта культурного наследия федерального значения «Главный усадебный дом и парк, принадлежавший Оленину Алексею Николаевичу, у которого бывали: А.С. Пушкин, И.А. Крылов, А.С. Грибоедов, М.И. Глинка, К.П. Брюллов и др.» по адресу: Ленинградская область, Всеволожский муниципальный район, Всеволожское городское поселение, г. Всеволожск, шоссе Дорога Жизни, 5-й км**

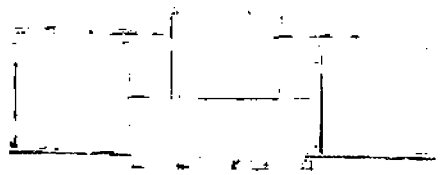

№ пп	Видовая принадлежность предмета охраны	Предмет охраны	Фотофиксация
1	Градостроительная охрана:	Расположение здания в южной части усадебного комплекса.	
2	Архитектурная охрана:	объемно-пространственное решение здания: силуэт, габаритные размеры;	

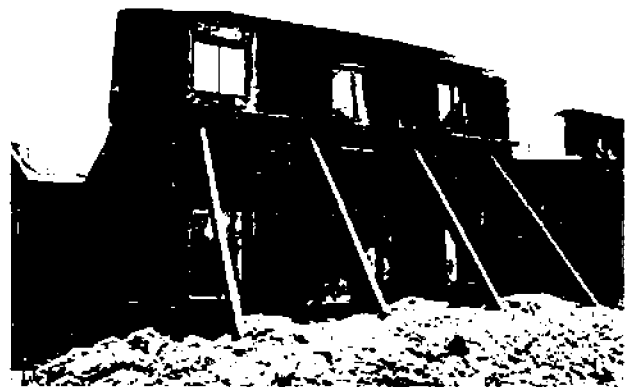





Фасады и планы 1838 года.

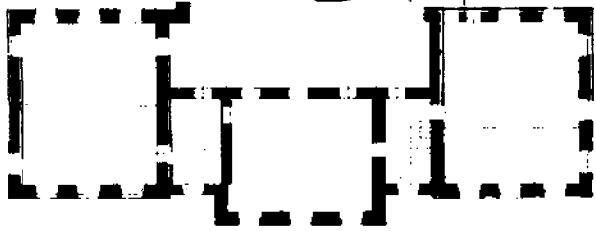

			 <p data-bbox="1043 1391 1310 1424">План современный</p>
		<p data-bbox="539 1503 783 1644">материал цоколя: известняковая плита;</p>	

			 <p>The top photograph shows a close-up of a brick wall with a horizontal course of bricks. The middle photograph shows a vertical section of a brick wall, possibly a corner or a joint, with some mortar visible. The bottom photograph shows a wider view of a brick wall, possibly a chimney or a corner, with a vertical pipe or structure running alongside it.</p>
		<p>материал стен: красный кирпич на известковом растворе</p>	 <p>This photograph shows a close-up of a brick wall, similar to the ones in the top row, but with a vertical pipe or structure running alongside it. The bricks are laid in a regular pattern, and the mortar is visible between them.</p>

			
		<p>конструкция капитальных стен с проемами;</p>	 <p>План 1-го этажа</p>  <p>План 2-го этажа</p>
		<p>архитектурно-художественное оформление фасадов: междуэтажный профилированный карниз с «сухариками»;</p>	

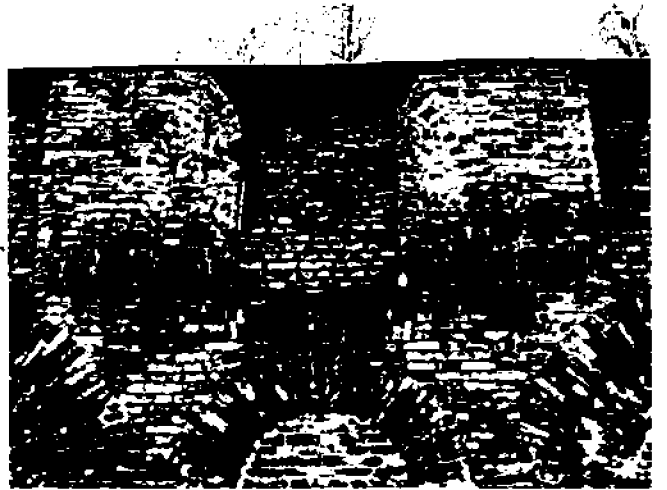
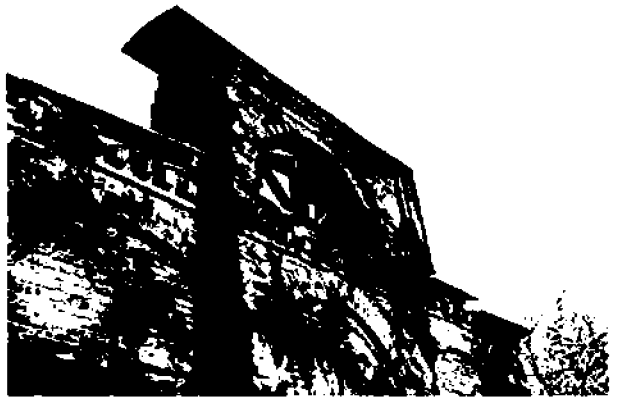





членение фасадов  
на уровне первого  
этажа арочными  
нишами с  
оконными  
проемами  
(за исключением  
объемов  
ризалитов).

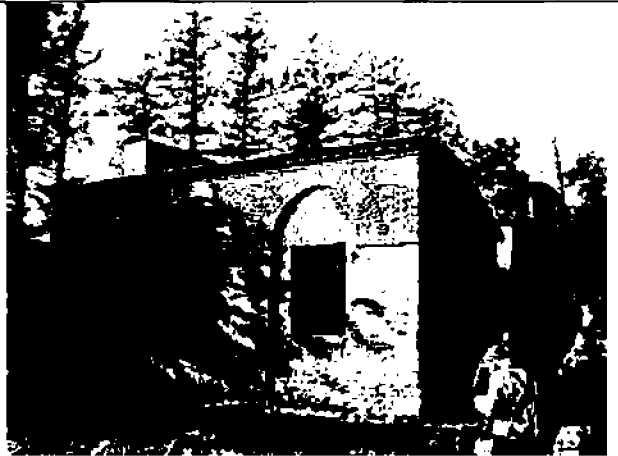

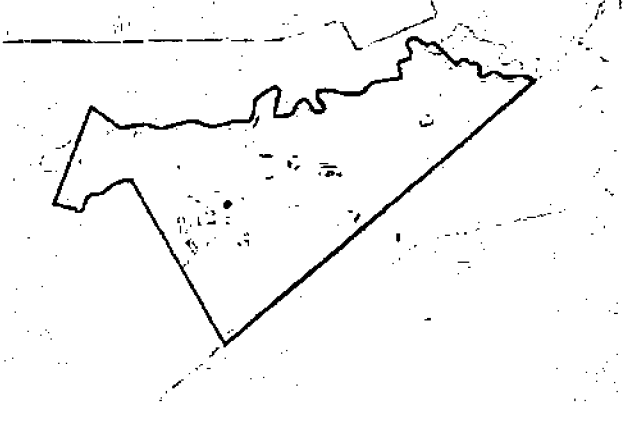

Приложение 4  
к приказу комитета по культуре  
Ленинградской области,  
от «11» 03 2019 г. № 01-03/19-160

**Предмет охраны выявленного объекта культурного наследия «Молочный погреб», 1799-1800 гг., в составе объекта культурного наследия федерального значения «Главный усадебный дом и парк, принадлежавший Оленину Алексею Николаевичу, у которого бывали: А.С. Пушкин, И.А. Крылов, А.С. Грибоедов, М.И. Глинка, К.П. Брюллов и др.» по адресу: Ленинградская область, Всеволожский муниципальный район, Всеволожское городское поселение, г. Всеволожск, шоссе Дорога Жизни, 5-й км**

№ пп	Видовая принадлежность предмета охраны	Предмет охраны	Фотофиксация
1	Градостроительная охрана:	Местоположение объекта в юго-западной части парка за прудом.	
2	Архитектурная охрана:	объемно-пространственное решение здания: силуэт, габаритные размеры;	

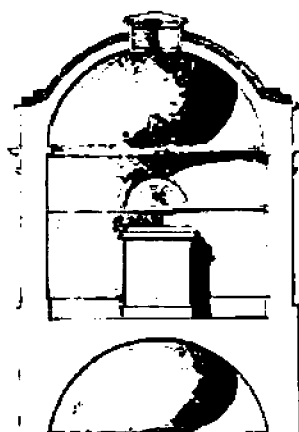

Разрез 1838 г.

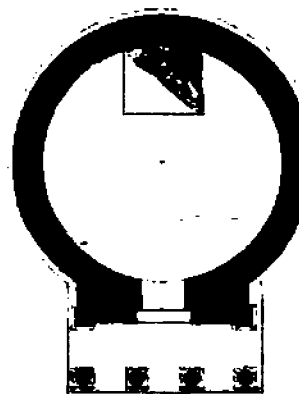



План 1838 г.

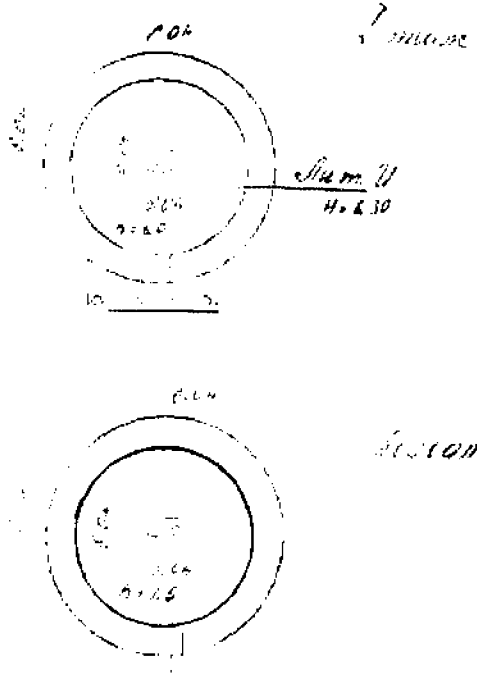
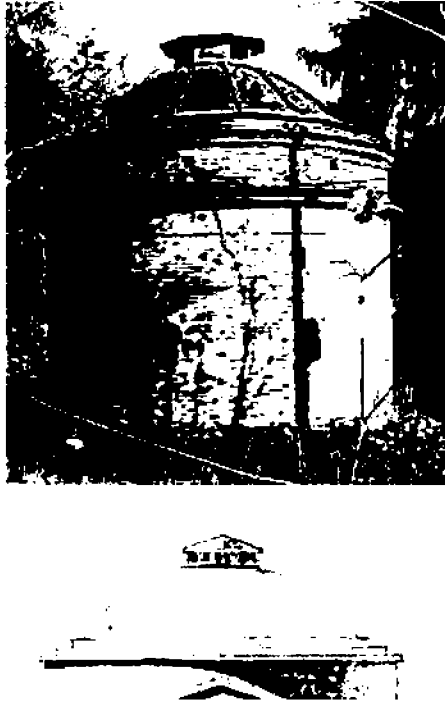

Фасад 1838 г.

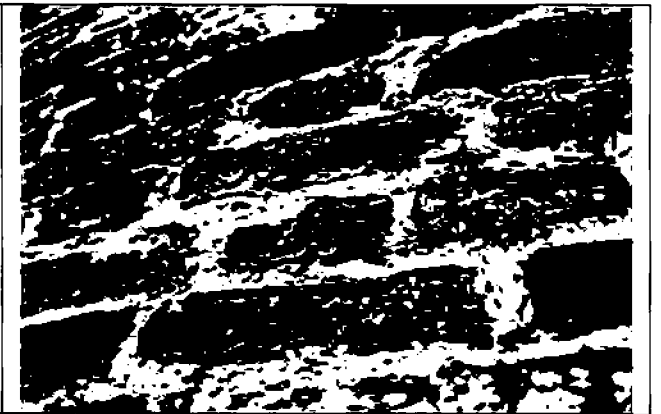
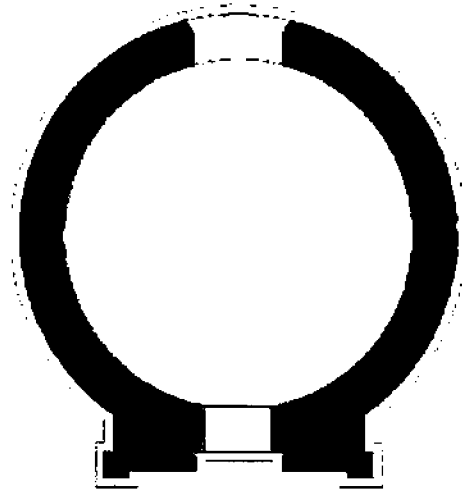
			 <p>Планы 1-го и 2-го этажей.</p>
		<p>форма и высотные отметки крыши здания (до конька);</p>	
		<p>материал стен: красный кирпич на известковом растворе</p>	

			
		<p>конструкция капитальных стен с проемами;</p>	 <p>План 1-го этажа</p> 

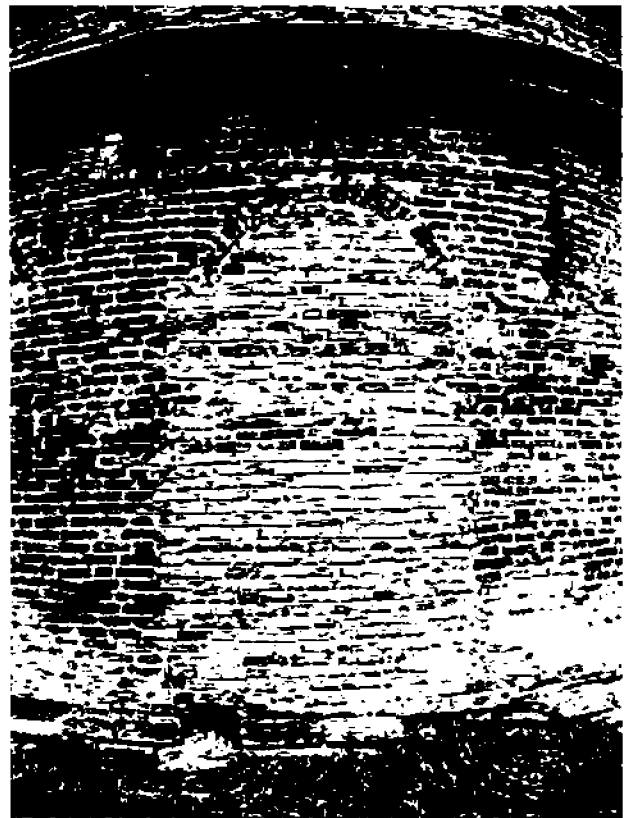

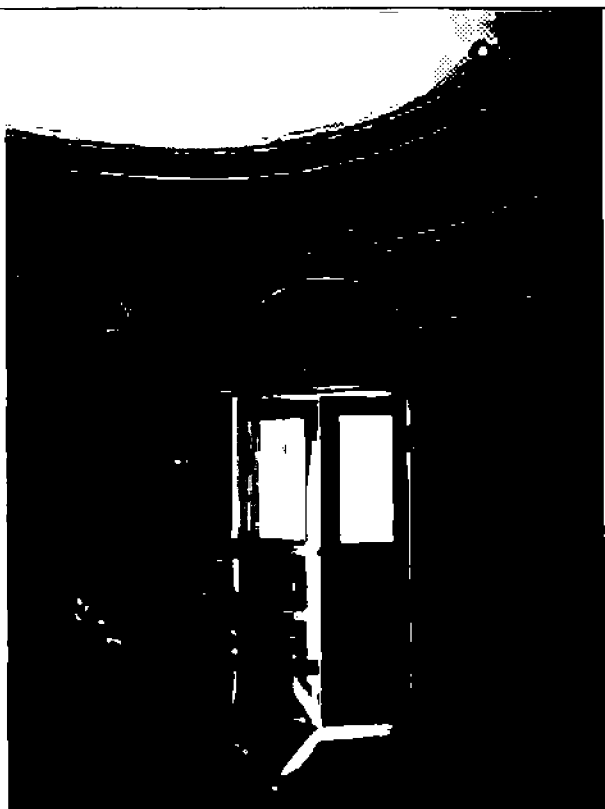







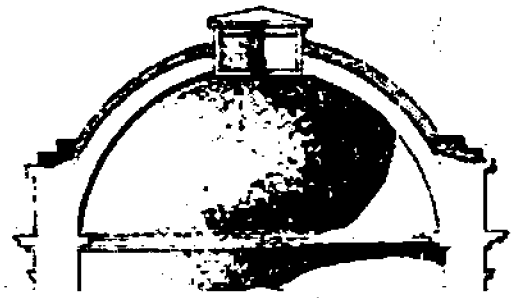

форма и конструкция  
купольного  
перекрытия наземного  
объема;



Разрез 1838 г.

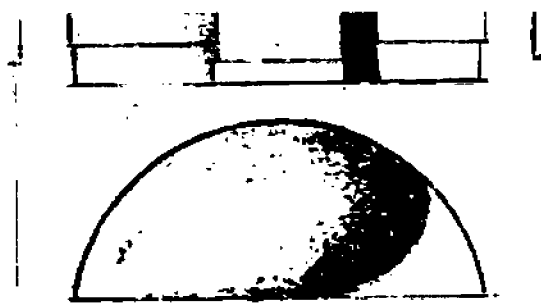

			
		<p>форма и конструкция свода погреба;</p>	 <p>Разрез 1838 г.</p> 

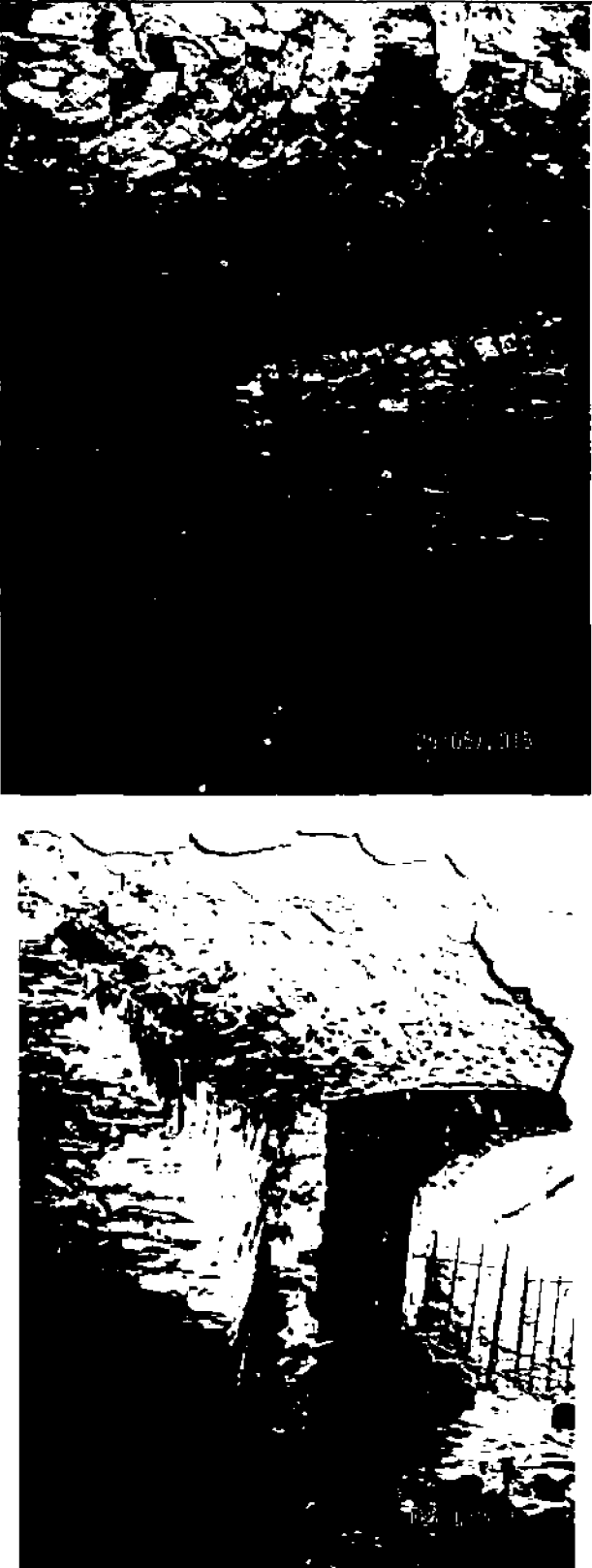

Архитектурно-художественное оформление фасадов:  
- дорический портик на главном фасаде;

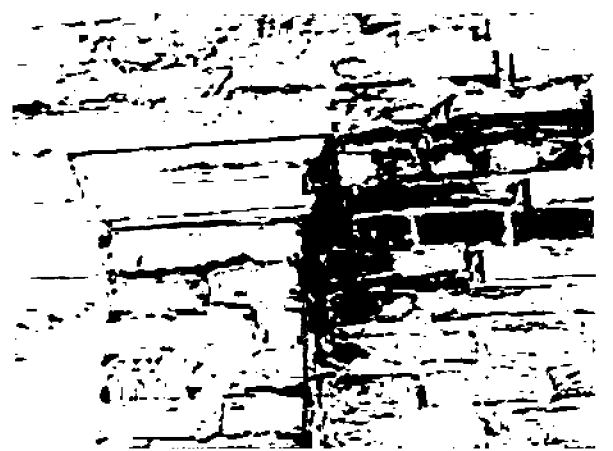
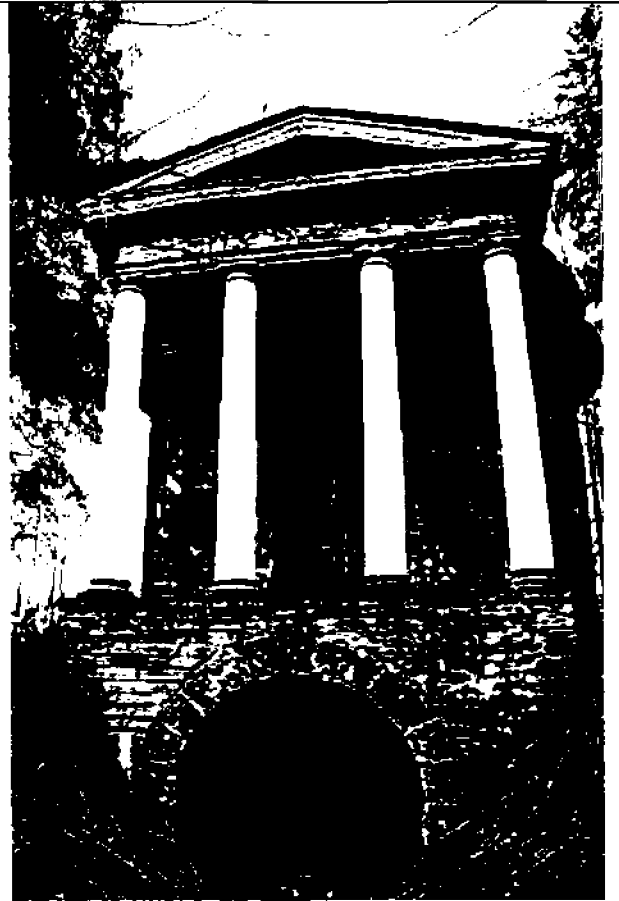



- профилированные карнизы и гладкий фриз в завершении стен;

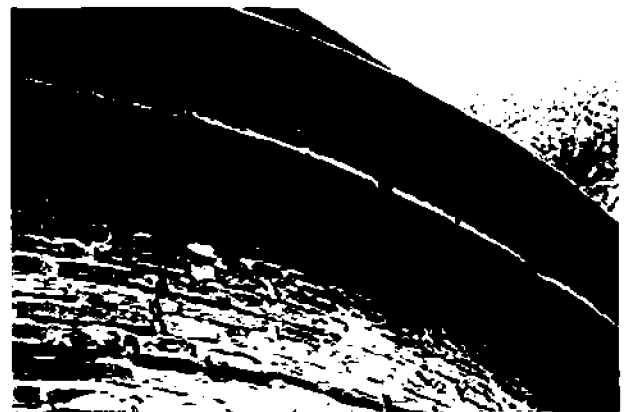

- облицовка известняковым камнем лицевой стены погребца;

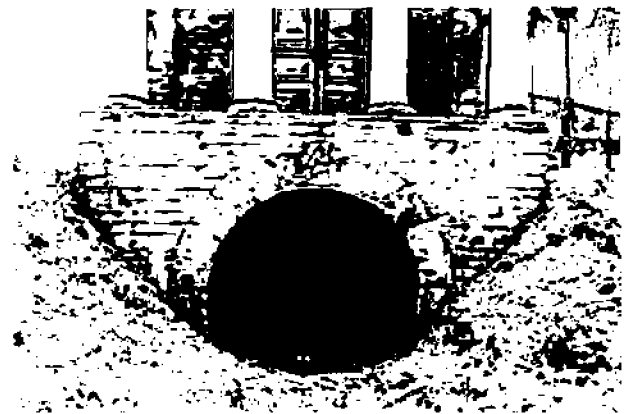

- отделка рустом арки входа.



Приложение 5  
к приказу комитета по культуре  
Ленинградской области  
от «11» 03 2019 г. № 01-03/19-160

**Предмет охраны выявленного объекта культурного наследия «Парк», 1796-1841 гг., в составе объекта культурного наследия федерального значения «Главный усадебный дом и парк, принадлежавший Оленину Алексею Николаевичу, у которого бывали: А.С. Пушкин, И.А. Крылов, А.С. Грибоедов, М.И. Глинка, К.П. Брюллов и др.» по адресу: Ленинградская область, Всеволожский муниципальный район, Всеволожское городское поселение, г. Всеволожск, шоссе Дорога Жизни, 5-й км**

№ пп	Видовая принадлежность предмета охраны	Предмет охраны	Фотофиксация
1	Градостроительная охрана:	местоположение объекта	
2	Архитектурная охрана:	<p>общая планировочная структура усадьбы;</p> <p>дорожно-тропиночная сеть;</p>	 <p style="text-align: center;">План мызы Приютино 1838 г.</p>



# ПРИЮТИЩО

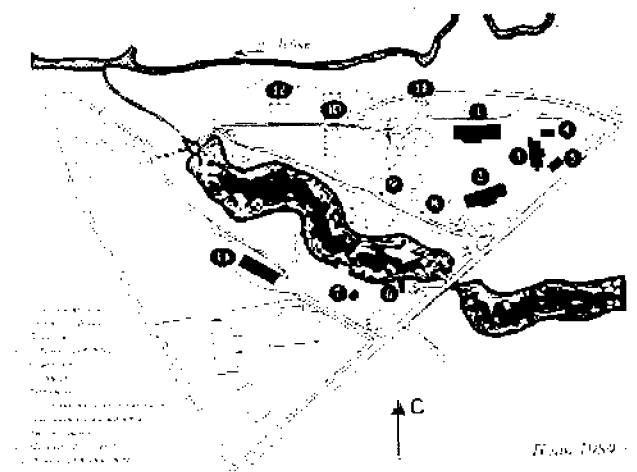

Благодатска Паланка

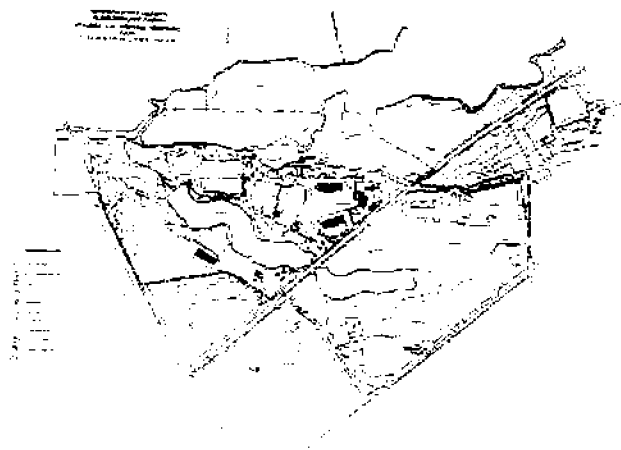
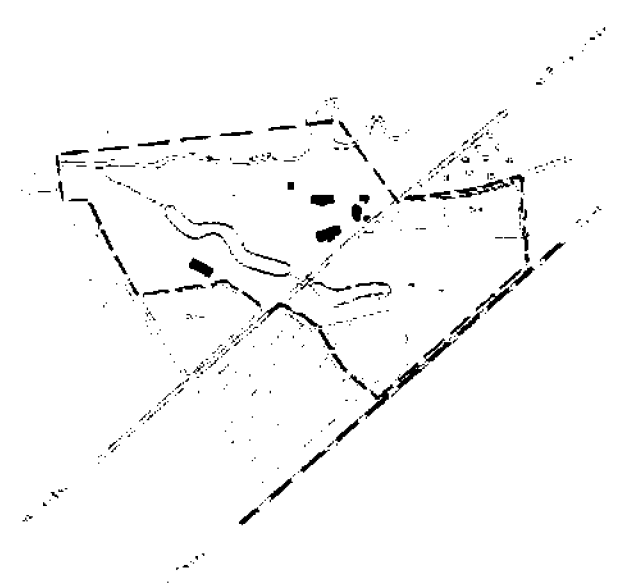

План 1989 г.

План 1989 г.

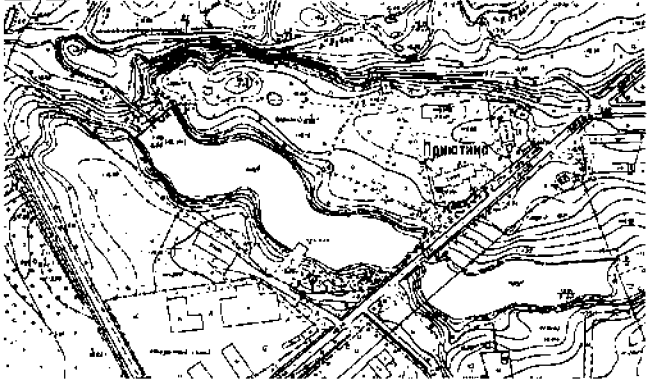

			 <p data-bbox="1059 544 1334 577">Топосъемка. 1990 г.</p>
		<p data-bbox="584 674 807 875">система полян с группами деревьев и солитеров;</p> <p data-bbox="584 1005 770 1039">пруд в парке;</p> <p data-bbox="584 1169 842 1583">единичные старовозрастные деревья, возраст 100-200 лет: береза, липа, дуб, сосна Веймутова – 150 лет;</p> <p data-bbox="584 1715 842 2020">гидротехнические сооружения: плотина на ручье; остатки насыпи плотины на р. Лубья</p>	 

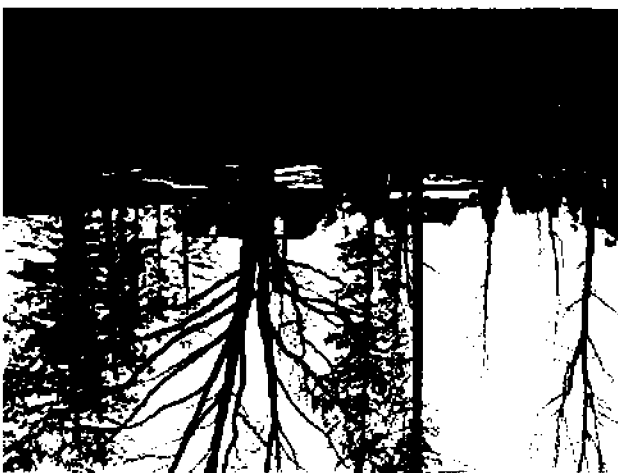
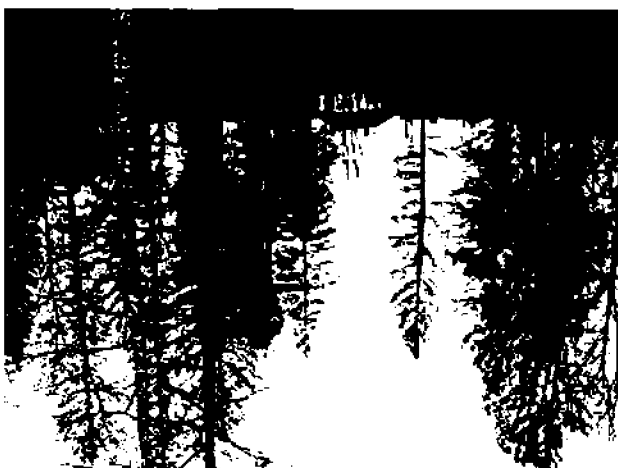
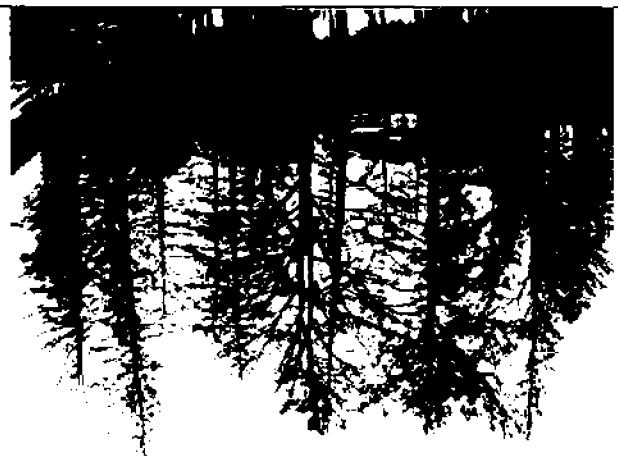









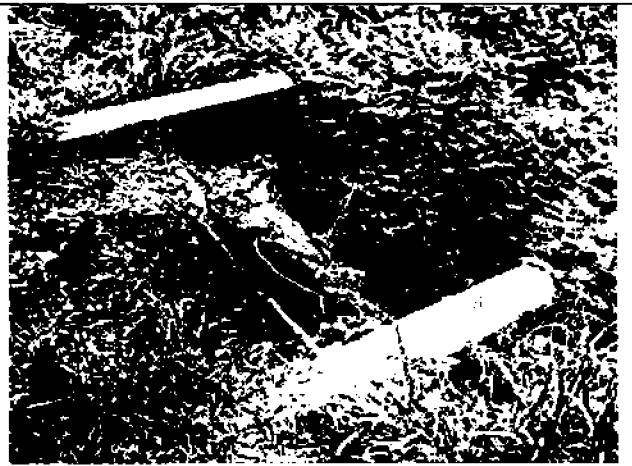

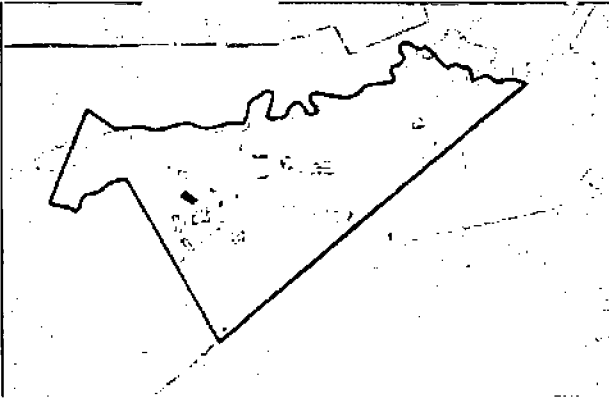

**Предмет охраны выявленного объекта культурного наследия «Дом за прудом (фондохранилище)», 1880 г., в составе объекта культурного наследия федерального значения «Главный усадебный дом и парк, принадлежавший Оленину Алексею Николаевичу, у которого бывали: А.С. Пушкин, И.А. Крылов, А.С. Грибоедов, М.И. Глинка, К.П. Брюллов и др.» по адресу: Ленинградская область, Всеволожский муниципальный район, Всеволожское городское поселение, г. Всеволожск, шоссе Дорога Жизни, 5-й км**

№ пп	Видовая принадлежность предмета охраны	Предмет охраны	Фотофиксация
1	Градостроительная охрана:	Местоположение объекта в западной части усадебного комплекса.	
2	Архитектурная охрана:	Объемно- пространственное решение здания: силуэт, габаритные размеры;	



---

*[Faint, illegible handwritten text]*

*[Faint, illegible handwritten text]*

*[Faint, illegible handwritten text]*

Форма и высотные  
отметки крыши  
здания (до конька);

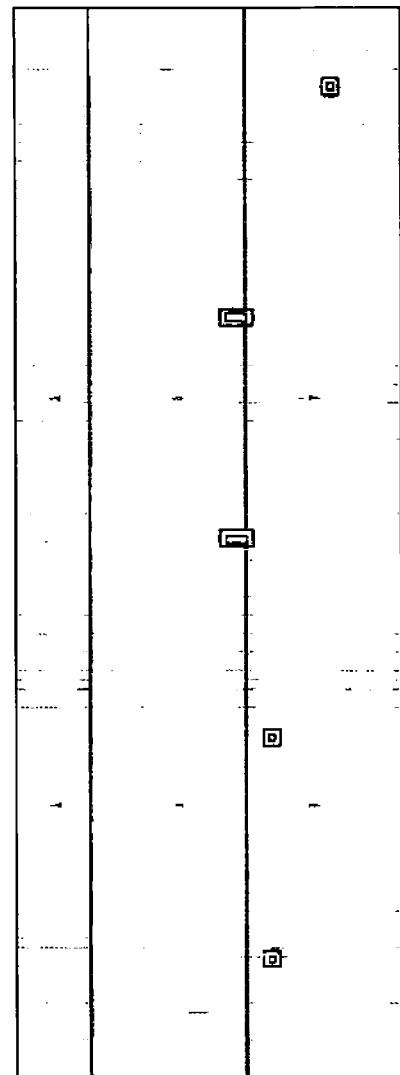
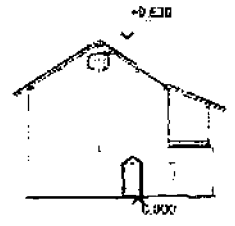
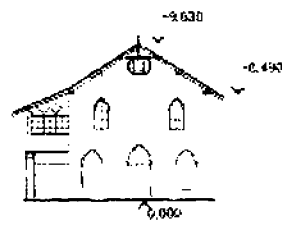
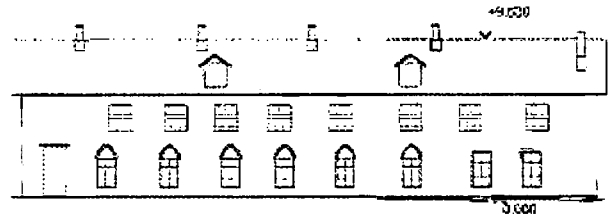
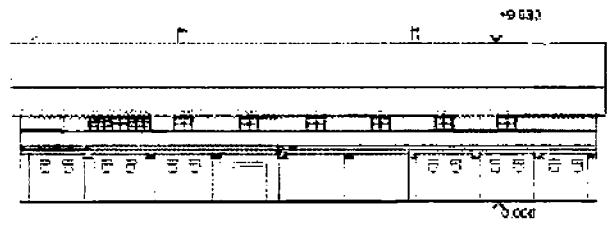

Материал стен:  
красный кирпич, на  
известковом  
растворе;  
галереи - дерево;

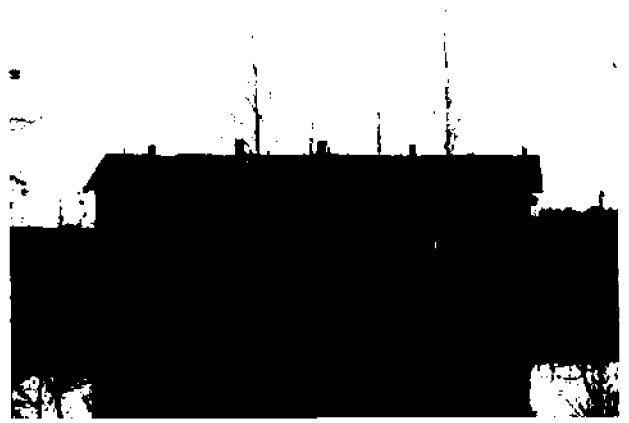

Конструкция  
капитальных стен с  
проемами;

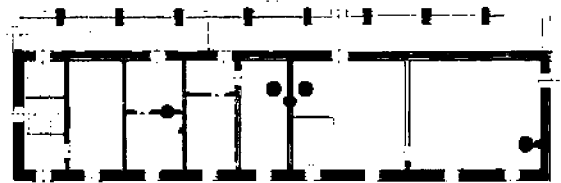

План 1-го этажа

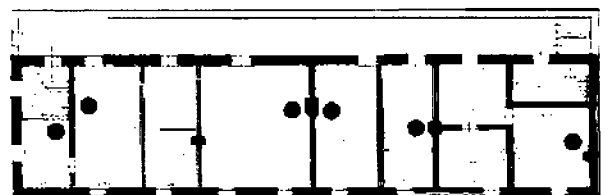

План 2-го этажа

Форма оконных и  
дверных проемов;



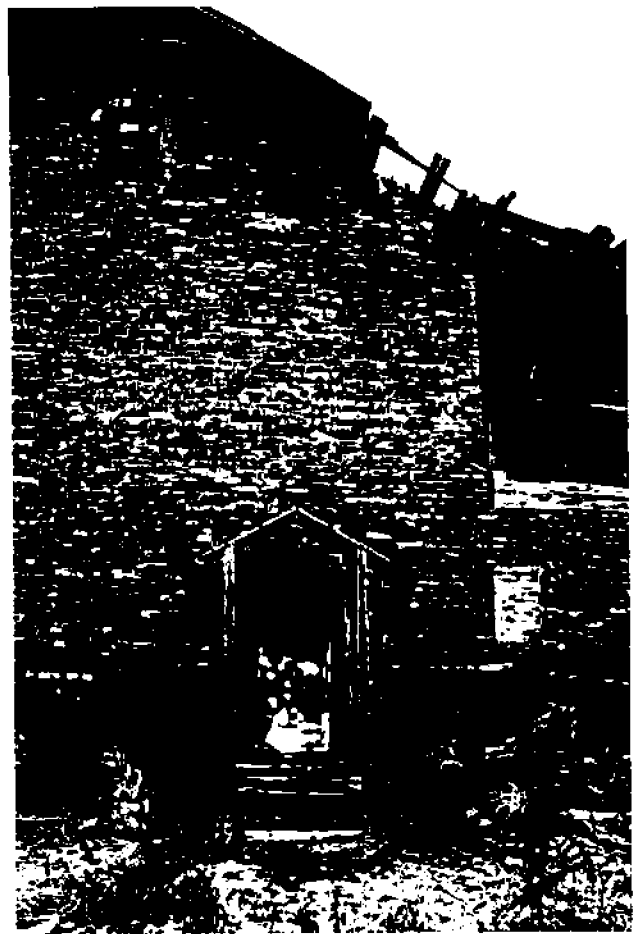
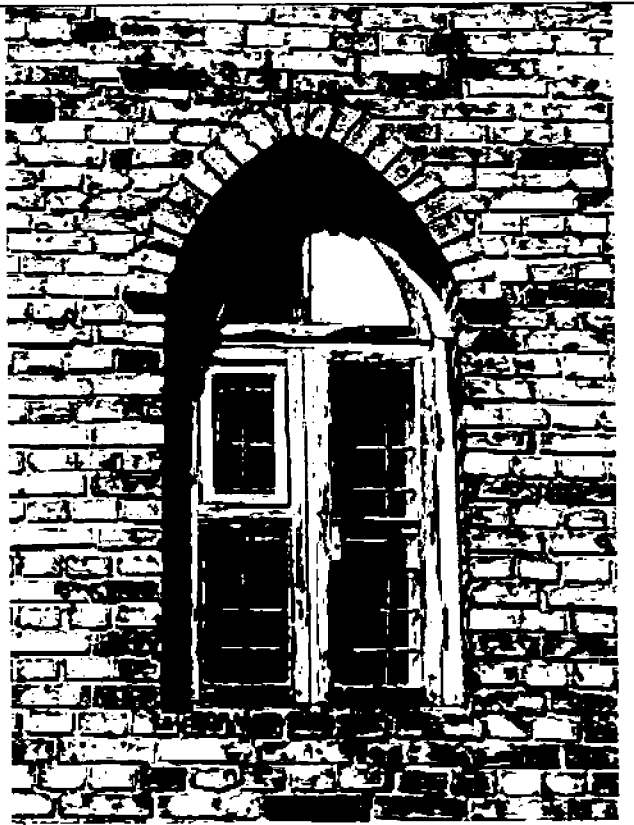

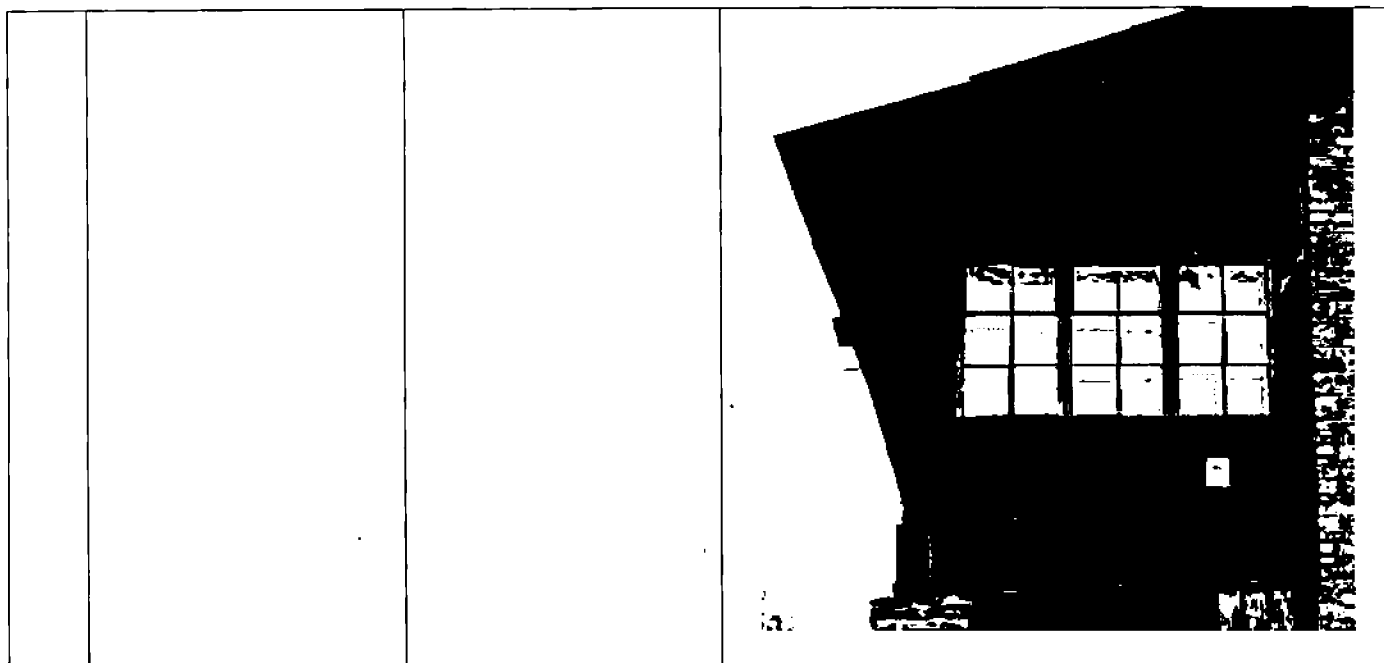



Архитектурно-художественное оформление фасадов:

пилястры на восточном фасаде,

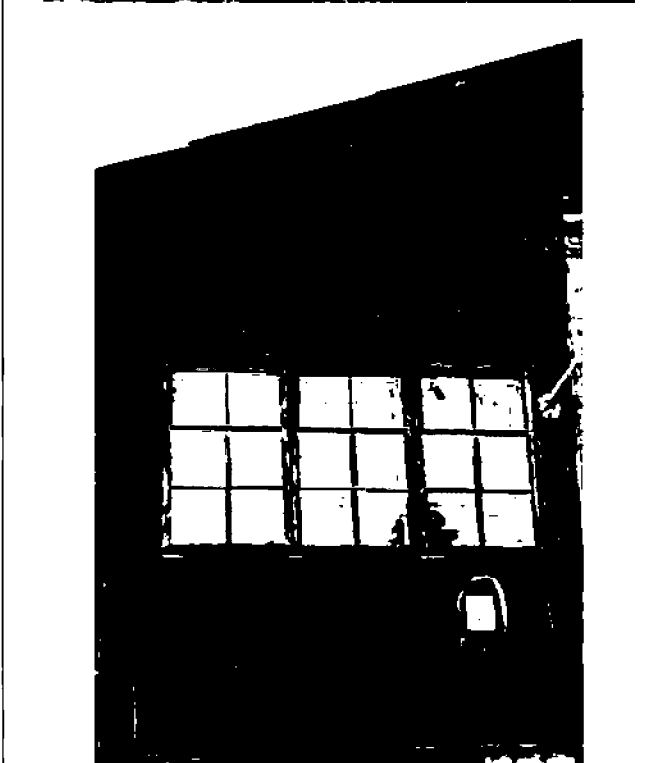
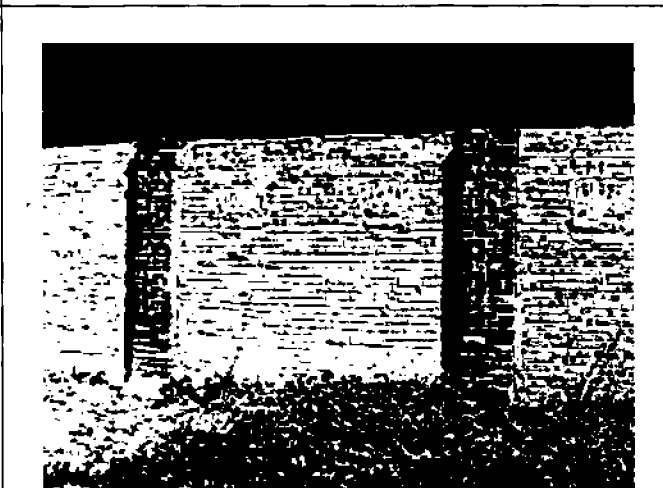
декоративное заполнение стрельчатых арок оконных проемов галереи на северном фасаде.





			
--	--	--	--

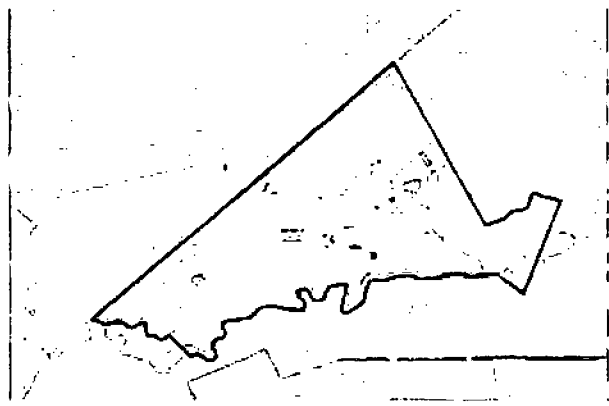

Приложение 7  
к приказу комитета по культуре  
Ленинградской области,  
от «11» 03 2019 г. № 01-03/19-160

**Предмет охраны выявленного объекта культурного наследия «Погреб», нач. XIX в., в составе объекта культурного наследия федерального значения «Главный усадебный дом и парк, принадлежавший Оленину Алексею Николаевичу, у которого бывали: А.С. Пушкин, И.А. Крылов, А.С. Грибоедов, М.И. Глинка, К.П. Брюллов и др.» по адресу: Ленинградская область, Всеволожский муниципальный район, Всеволожское городское поселение, г. Всеволожск, шоссе Дорога Жизни, 5-й км**

№ пп	Видовая принадлежность предмета охраны	Предмет охраны	Фотофиксация
1	Градостроительная охрана:	Местоположение объекта в парковой зоне усадебного комплекса, западнее Первого усадебного дома	
2	Архитектурная охрана:	Объемно-пространственное решение здания: силуэт, габаритные размеры;	



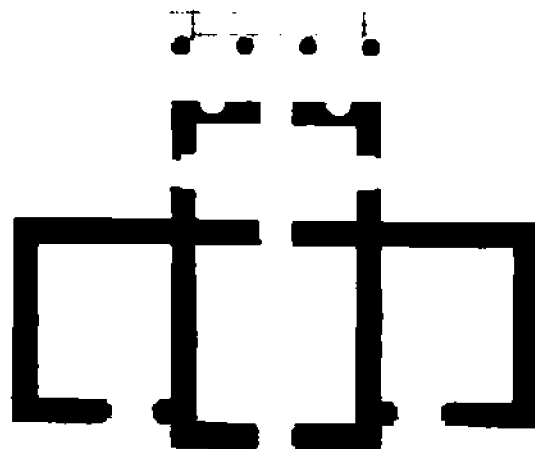

План. 1838.

*Викторъ Погодинъ*





Фасад. 1838.



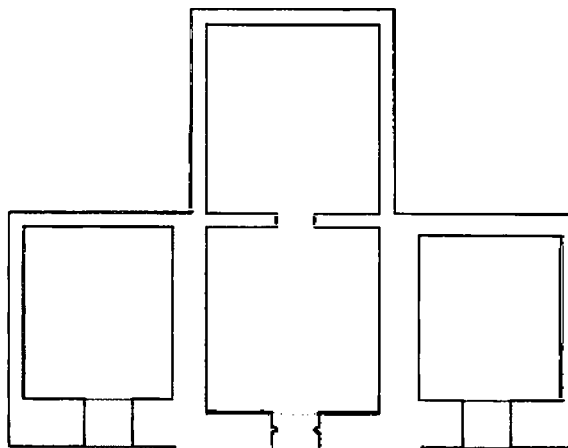

Фасад. 1838г.

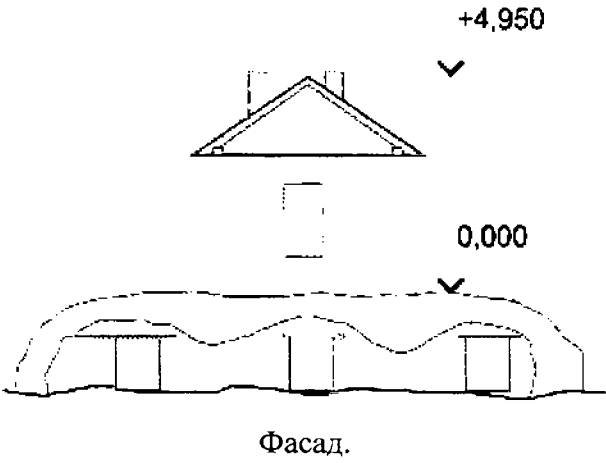

План погребѣ.

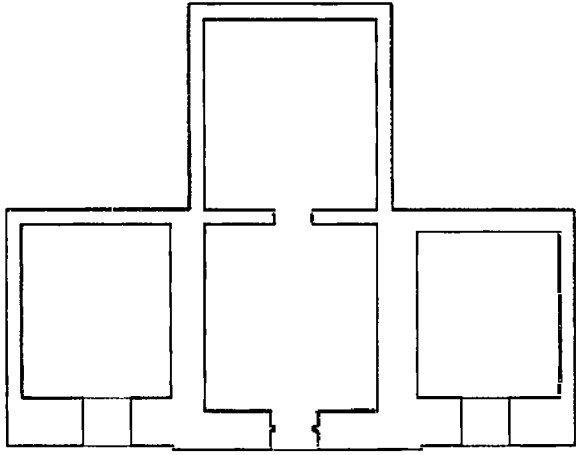
		<p>Форма и высотные отметки крыши здания (до конька) объема кладовой;</p>	 <p style="text-align: right;">+4,950</p> <p style="text-align: right;">0,000</p> <p style="text-align: center;">Фасад.</p>
		<p>Материал стен: красный кирпич на известковом растворе;</p>	

		<p>Конструкция капитальных стен с проемами объема кладовой;</p>	 <p>План погреба.</p>
		<p>Конструкция арочных перекрытий погреба.</p>	

Приложение 8  
к приказу комитета по культуре  
Ленинградской области,  
от «11» 03 2019 г. № 01-03/19-160

**Предмет охраны выявленного объекта культурного наследия «Людская», 1805-1817 гг., в составе объекта культурного наследия федерального значения «Главный усадебный дом и парк, принадлежавший Ленину Алексею Николаевичу, у которого бывали: А.С. Пушкин, И.А. Крылов, А.С. Грибоедов, М.И. Глинка, К.П. Брюллов и др.» по адресу: Ленинградская область, Всеволожский муниципальный район, Всеволожское городское поселение, г. Всеволожск, шоссе Дорога Жизни, 5-й км**

№ пп	Видовая принадлежность предмета охраны	Предмет охраны	Фотофиксация
1	Градостроительная охрана:	Местоположение объекта при въезде в усадебный комплекс.	
2	Архитектурная охрана:	Объемно-пространственное решение здания: силуэт, габаритные размеры;	

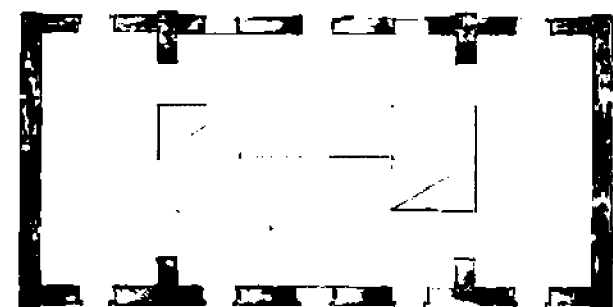

План 1-го этажа. 1838.

*Людская.*



Фасад. 1838.

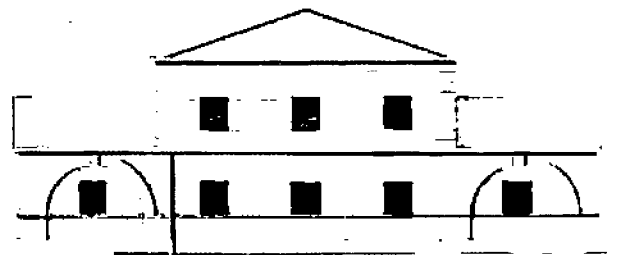

Фасад. 1838г.

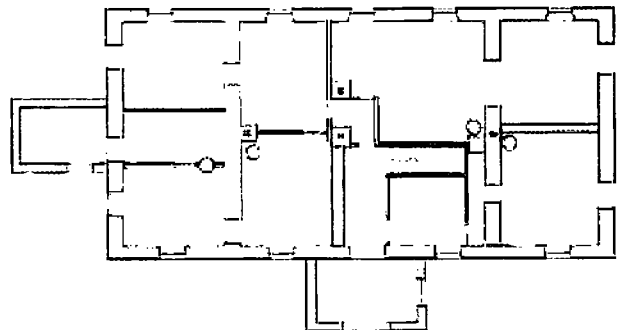

План 1-го этажа

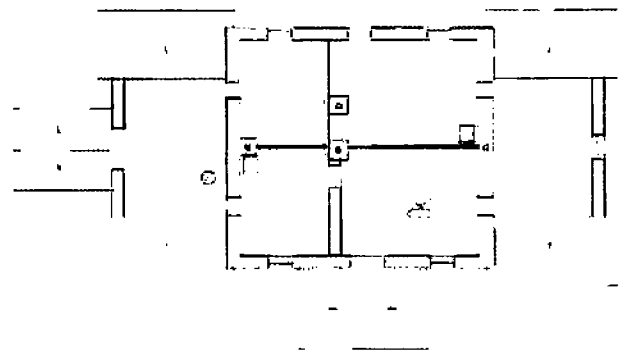

План 2-го этажа



Форма и  
высотные отметки  
крыши здания  
(до конька);

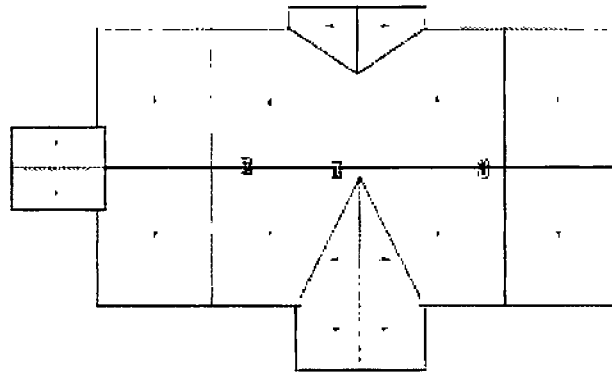

План кровли

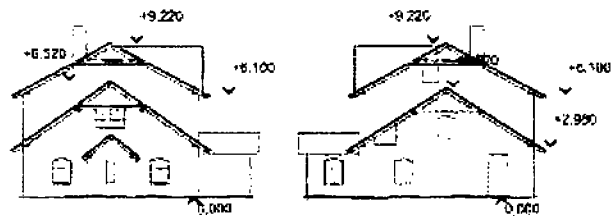
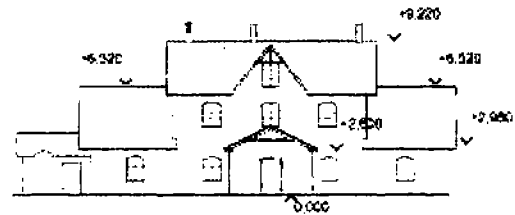
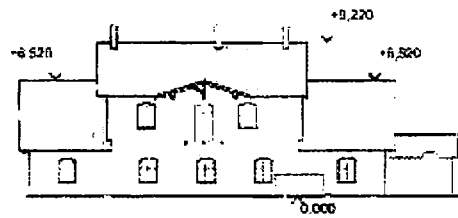

Материал стен:  
красный кирпич на  
известковом  
растворе;





Конструкция капитальных стен с проемами;

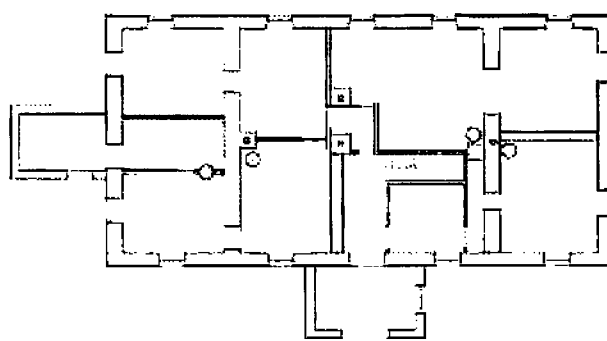

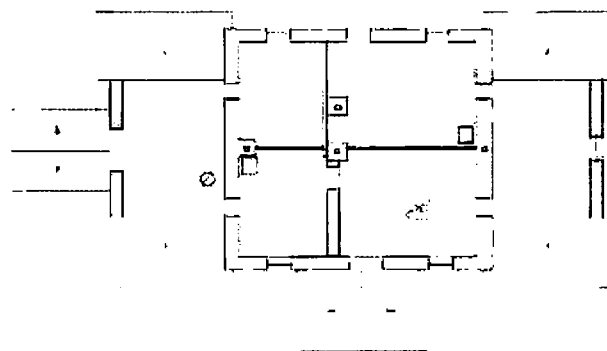

План 1-го этажа



План 2-го этажа

Приложение 9  
к приказу комитета по культуре  
Ленинградской области  
от «11» 03 2019 г. № 01-03/19-160

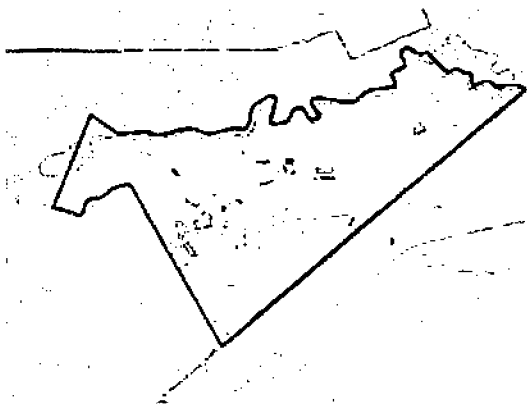
**Предмет охраны выявленного объекта культурного наследия «Господская кухня и прачечная», 1805-1817 гг., в составе объекта культурного наследия федерального значения «Главный усадебный дом и парк, принадлежавший Оленину Алексею Николаевичу, у которого бывали: А.С. Пушкин, И.А. Крылов, А.С. Грибоедов, М.И. Глинка, К.П. Брюллов и др.» по адресу: Ленинградская область, Всеволожский муниципальный район, Всеволожское городское поселение, г. Всеволожск, шоссе Дорога Жизни, 5-й км**

№ пп	Видовая принадлежность предмета охраны	Предмет охраны	Фотофиксация
1	Градостроительная охрана:	Местоположение объекта при въезде в усадебный комплекс.	
2	Архитектурная охрана:	Объемно-пространственное решение здания: силуэт, габаритные размеры;	

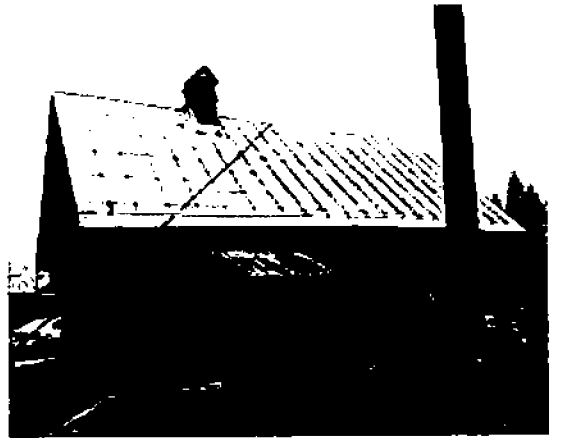

Чертежи 1838 г.

Форма и  
высотные отметки  
крыши здания  
(до конька);

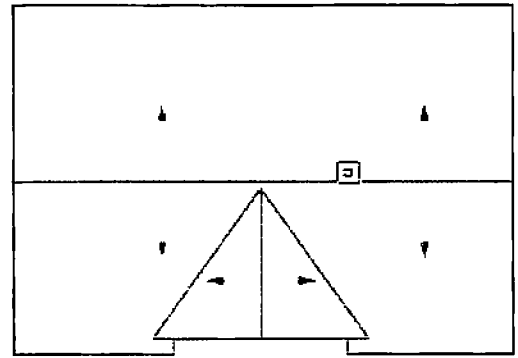

План кровли

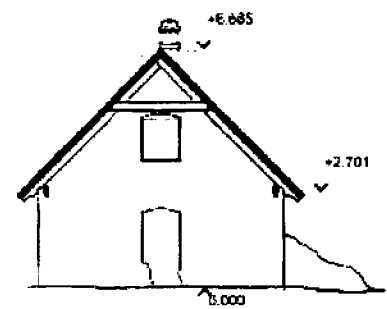
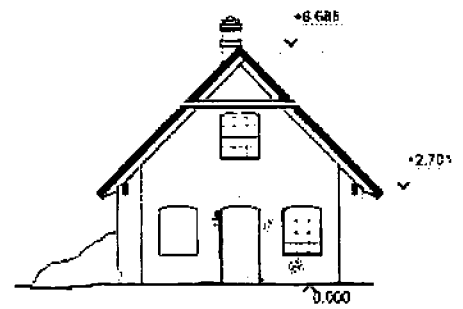
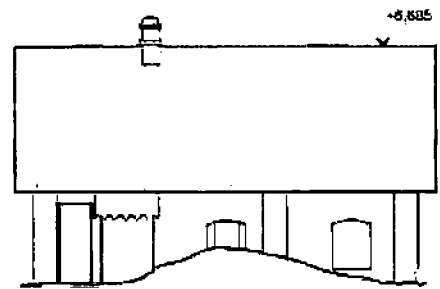
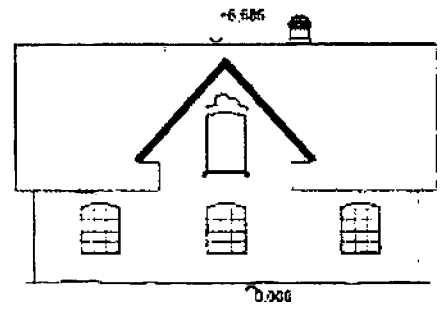

Фасады

Материал стен:  
красный кирпич на  
известковом  
растворе



Конструкция  
капитальных стен с  
проемами.

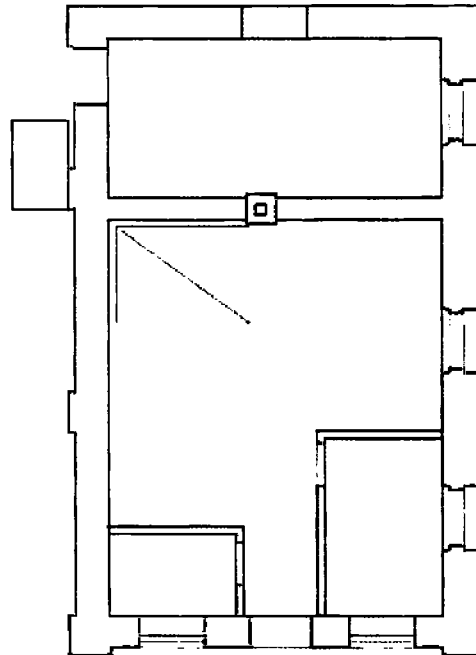

Приложение 10  
к приказу комитета по культуре  
Ленинградской области  
от «11» 03 2019 г. № 01-03/19-160

**Предмет охраны выявленного объекта культурного наследия «Кладовая», 1833-1841 гг., в составе объекта культурного наследия федерального значения «Главный усадебный дом и парк, принадлежавший Оленину Алексею Николаевичу, у которого бывали: А.С. Пушкин, И.А. Крылов, А.С. Грибоедов, М.И. Глинка, К.П. Брюллов и др.» по адресу: Ленинградская область, Всеволожский муниципальный район, Всеволожское городское поселение, г. Всеволожск, шоссе Дорога Жизни, 5-й км**

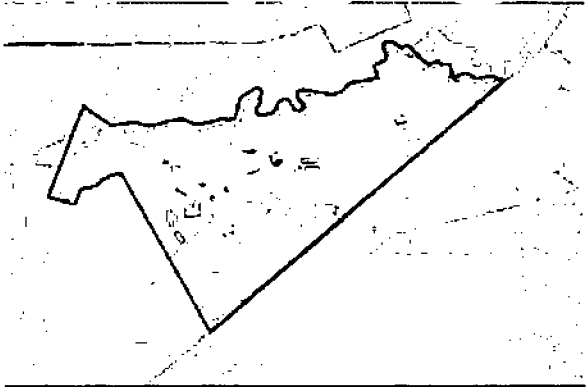
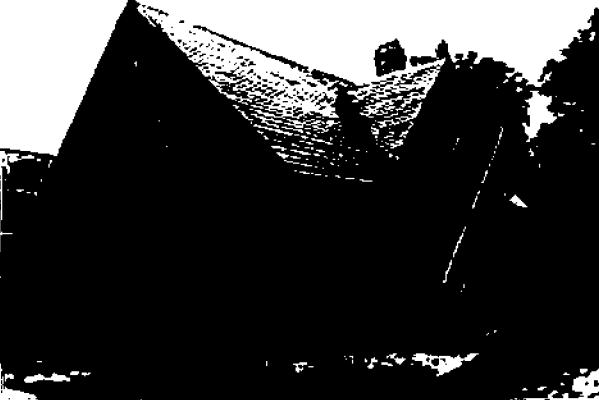
№ пп	Видовая принадлежность предмета охраны	Предмет охраны	Фотофиксация
1	Градостроительная охрана:	Местоположение объекта при въезде в усадебный комплекс.	
2	Архитектурная охрана:	Объемно-пространственное решение здания: силуэт, габаритные размеры;	

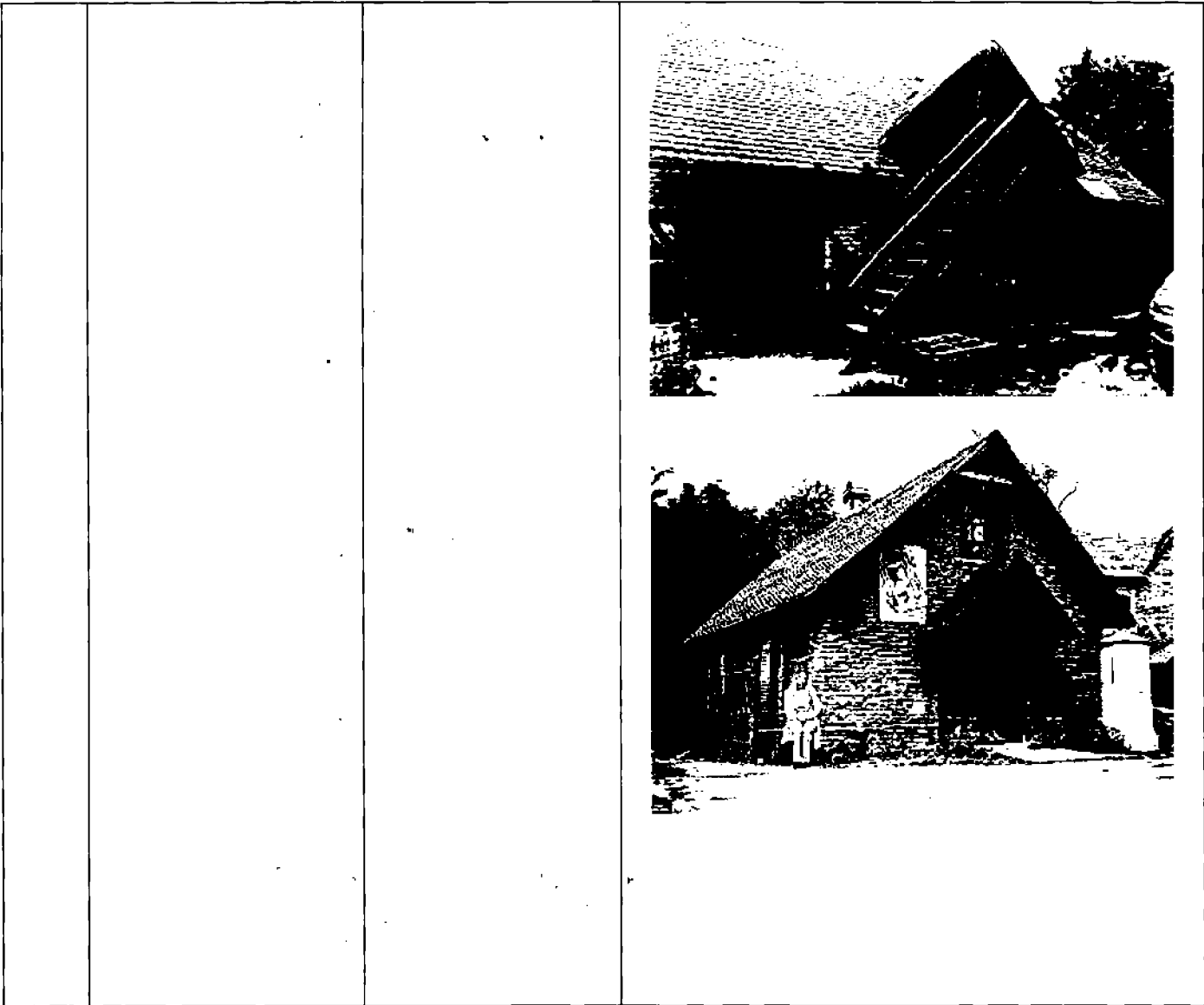

Форма  
и высотные  
отметки крыши  
здания  
(до конька);

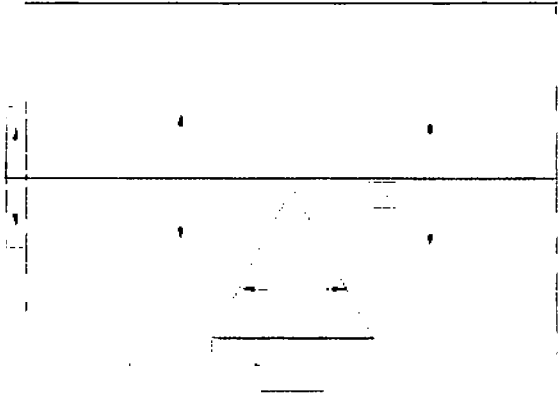

План кровли



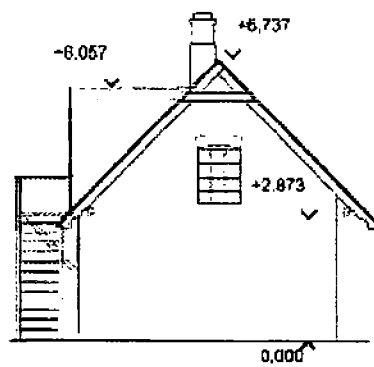
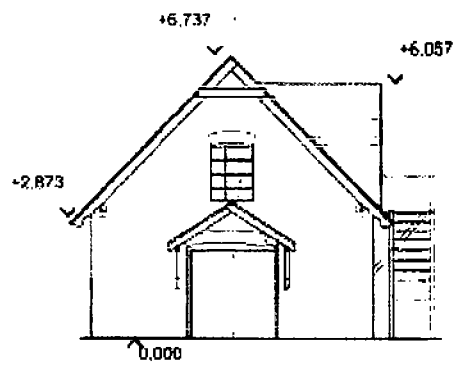
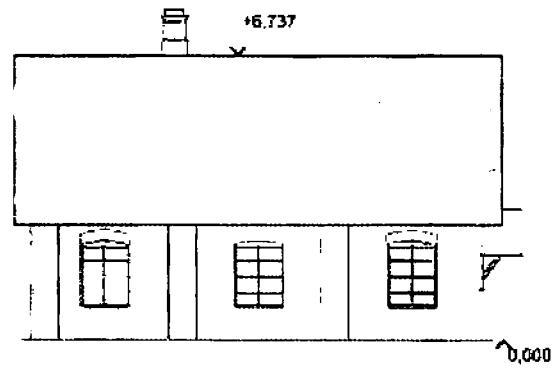
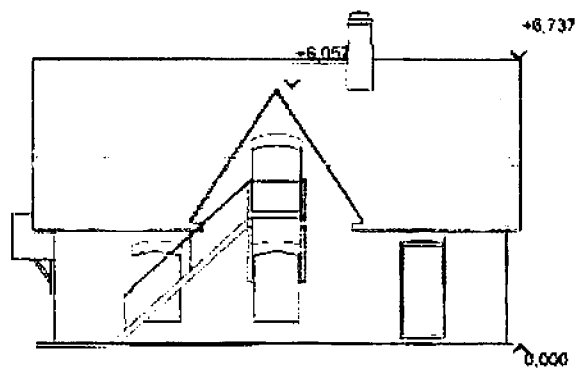

Фасады

Материал стен:  
красный кирпич на  
известковом  
растворе



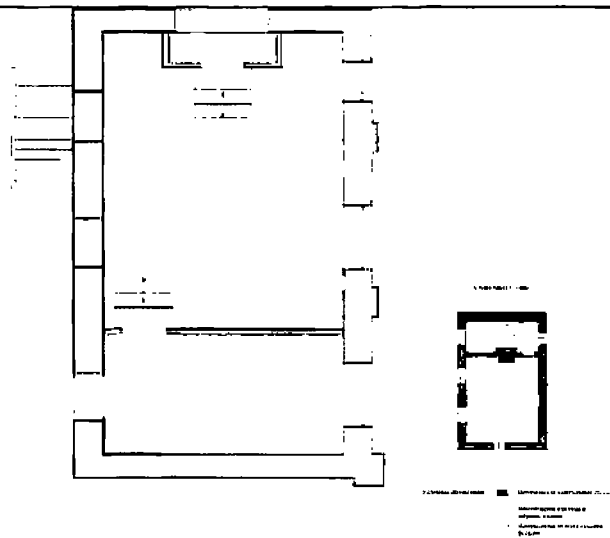

Конструкция  
капитальных стен с  
проемами

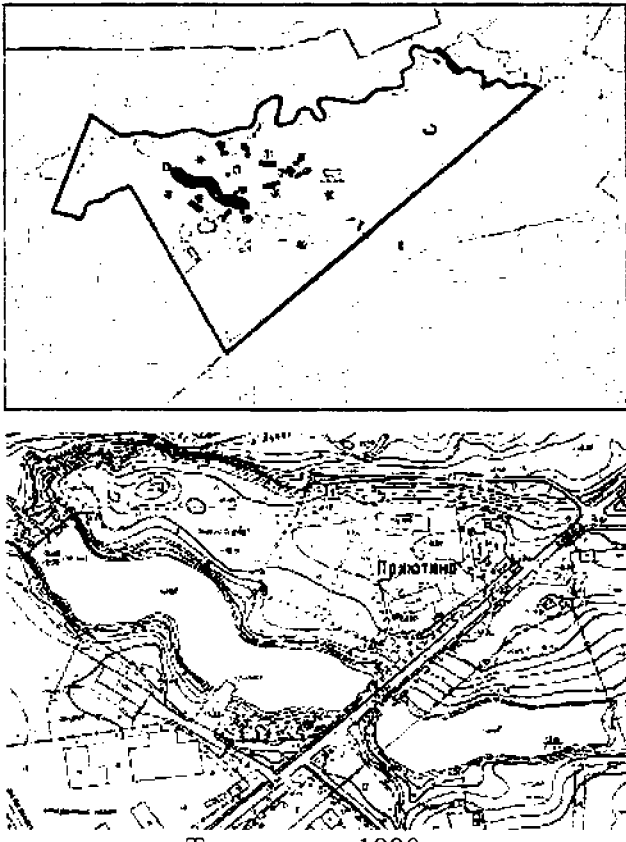

Приложение 11  
к приказу комитета по культуре  
Ленинградской области  
от «11» 03 2019 г. № 01-03/19-160

**Предмет охраны выявленного объекта культурного наследия «Мавзолей (обелиск)», 1813 г., в составе объекта культурного наследия федерального значения «Главный усадебный дом и парк, принадлежавший Оленину Алексею Николаевичу, у которого бывали: А.С. Пушкин, И.А. Крылов, А.С. Грибоедов, М.И. Глинка, К.П. Брюллов и др.» по адресу: Ленинградская область, Всеволожский муниципальный район, Всеволожское городское поселение, г. Всеволожск, шоссе Дорога Жизни, 5-й км**

№ пп	Видовая принадлежность предмета охраны	Предмет охраны	Фотофиксация
1	Градостроительная охрана:	Местоположение объекта в центральной части парка.	 <p style="text-align: center;">Топосъемка 1990 г.</p>
2	Архитектурная охрана:	Объемно-пространственное решение строения: силуэт, габаритные размеры;	 <p style="text-align: center;">Фотография 1975 года.</p>

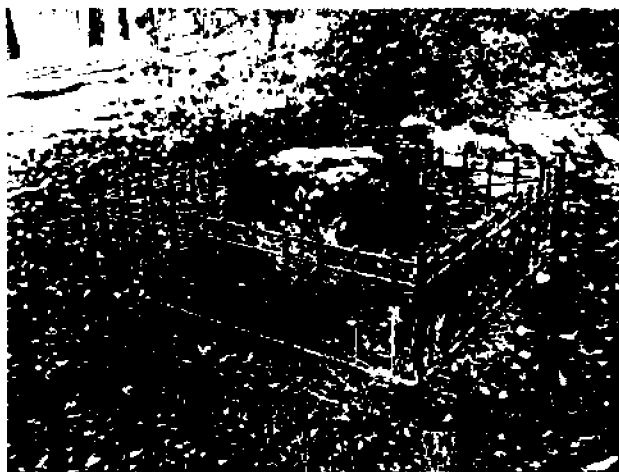
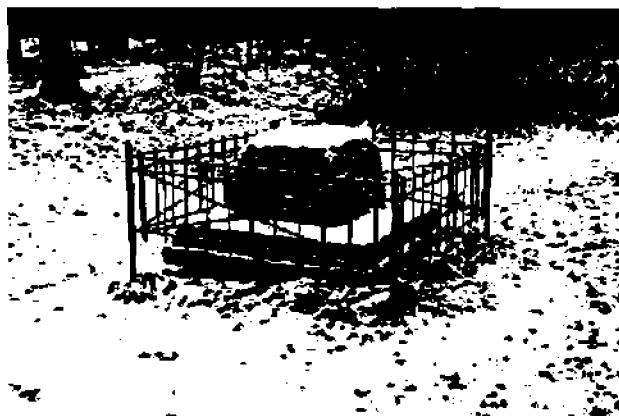



Материал.

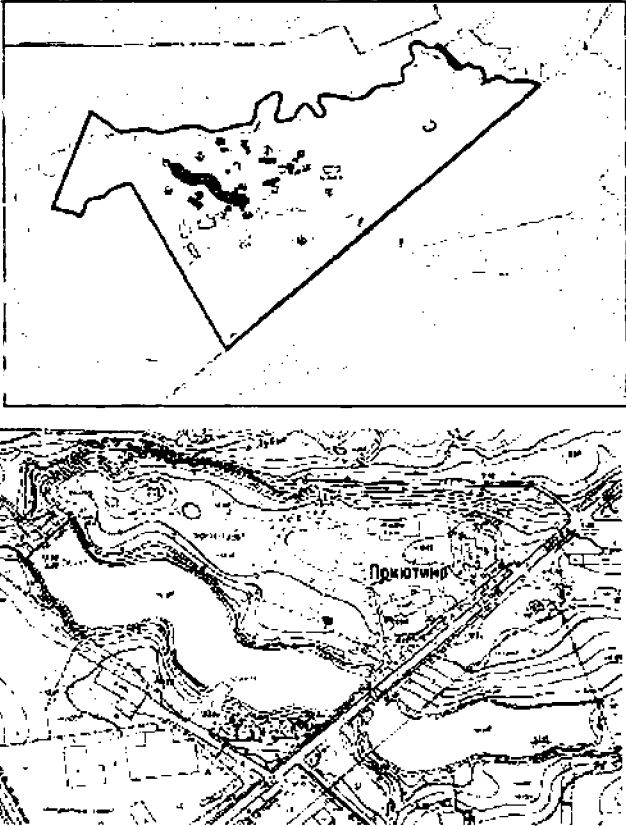

Приложение 12  
к приказу комитета по культуре  
Ленинградской области  
от «11» 03 2019 г. № 01-03/19-160

**Предмет охраны выявленного объекта культурного наследия «Постамент солнечных часов», 1806 г., в составе объекта культурного наследия федерального значения «Главный усадебный дом и парк, принадлежавший Оленину Алексею Николаевичу, у которого бывали: А.С. Пушкин, И.А. Крылов, А.С. Грибоедов, М.И. Глинка, К.П. Брюллов и др.» по адресу: Ленинградская область, Всеволожский муниципальный район, Всеволожское городское поселение, г. Всеволожск, шоссе Дорога Жизни, 5-й км**

№ пп	Видовая принадлежность предмета охраны	Предмет охраны	Фотофиксация
1	Градостроительная охрана:	Местоположение объекта в центральной части парка.	 <p style="text-align: center;">Топоъемка 1990 г.</p>
2	Архитектурная охрана:	Объемно-пространственное решение строения: силуэт, габаритные размеры;	

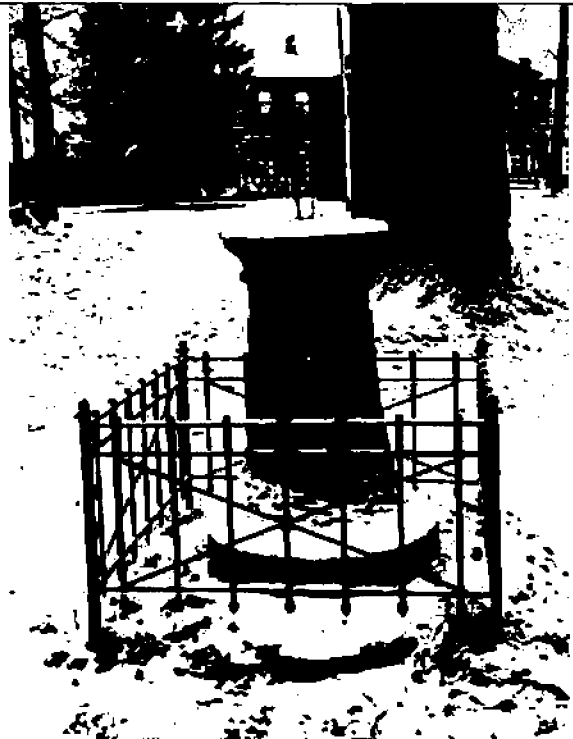

Материал

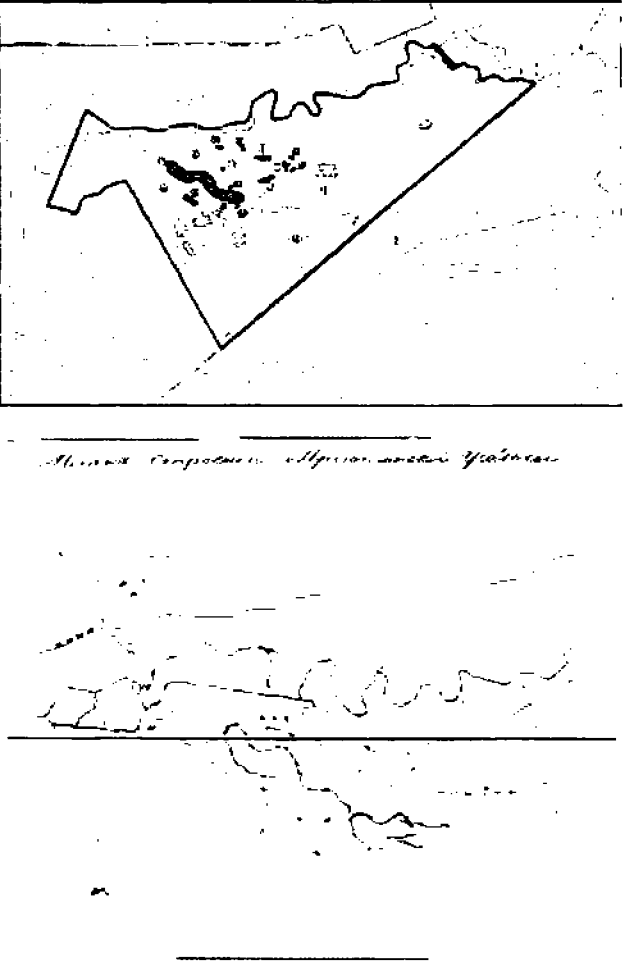

Приложение 13  
к приказу комитета по культуре  
Ленинградской области  
от «11» 03 2019 г. № 01-03/19-160

**Предмет охраны выявленного объекта культурного наследия «Пруд с плотиной», 1796-1805 гг., в составе объекта культурного наследия федерального значения «Главный усадебный дом и парк, принадлежавший Оленину Алексею Николаевичу, у которого бывали: А.С. Пушкин, И.А. Крылов, А.С. Грибоедов, М.И. Глинка, К.П. Брюллов и др.» по адресу: Ленинградская область, Всеволожский муниципальный район, Всеволожское городское поселение, г. Всеволожск, шоссе Дорога Жизни, 5-й км**

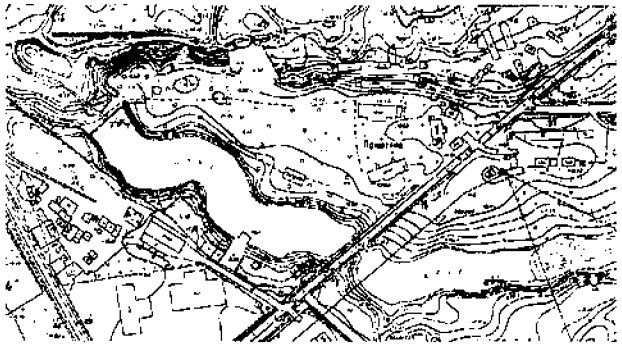
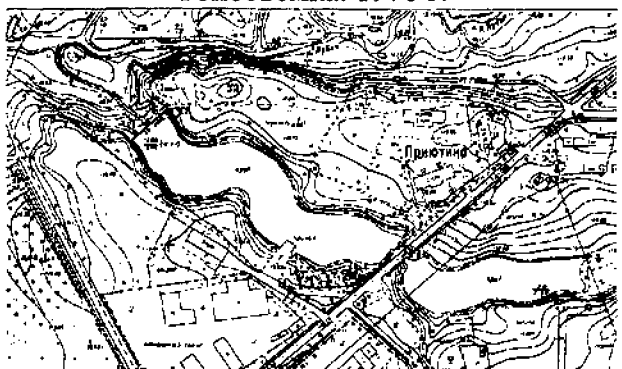

№ пп	Видовая принадлежность предмета охраны	Предмет охраны	Фотофиксация
1	Градостроительная охрана:	Местоположение объекта в западной части усадебного комплекса;	 <p style="text-align: center;">7. План строений мызы Приютино. А. Брюллов 1838 года.</p>

			 <p>Топосъемка. 1978 г.</p>  <p>Топосъемка. 1990 г.</p>
2	Архитектурная охрана:	Объемно-пространственное решение: силуэт, габаритные размеры.	 



			 <p>The rightmost column of the table contains three vertically stacked, high-contrast black and white photographs of a river scene. The top photograph shows a wide view of the river with a dense forest on the right bank and a bridge in the distance. The middle photograph is a closer view of the river flowing through a wooded area, with a bridge visible in the background. The bottom photograph shows a close-up of the river's surface, with a bridge and trees reflected in the water.</p>
--	--	--	--

			
--	--	--	--



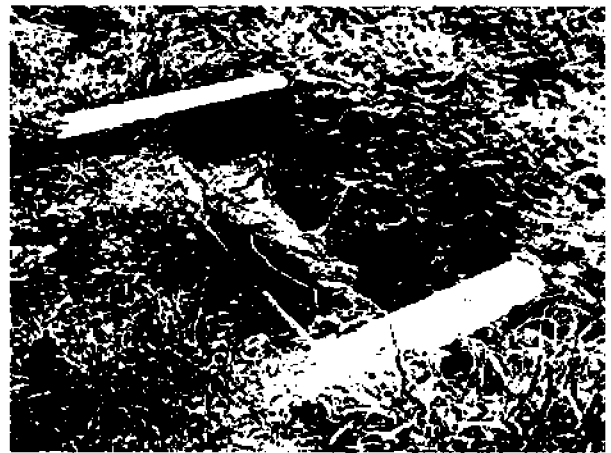

			 
--	--	--	---



Приложение 14  
к приказу комитета по культуре  
Ленинградской области  
от «11» 03 2019 г. № 01-03/19-160

**Предмет охраны выявленного объекта культурного наследия «Кузница», 1817 г., в составе объекта культурного наследия федерального значения «Главный усадебный дом и парк, принадлежавший Оленину Алексею Николаевичу, у которого бывали: А.С. Пушкин, И.А. Крылов, А.С. Грибоедов, М.И. Глинка, К.П. Брюллов и др.» по адресу: Ленинградская область, Всеволожский муниципальный район, Всеволожское городское поселение, г. Всеволожск, шоссе Дорога Жизни, 5-й км**

№ пп	Видовая принадлежность предмета охраны	Предмет охраны	Фотофиксация
I	Градостроительная охрана:	Местоположение объекта в юго- западной части парка за прудом.	 <p>Топосъемка 1990 г.</p>

			
2	Архитектурная охрана:	Объемно-пространственное решение строения в виде грота: силуэт, габаритные размеры;	  

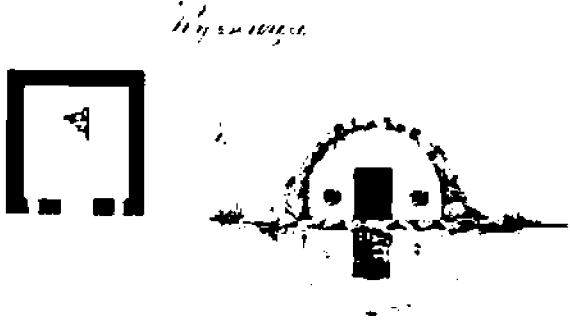
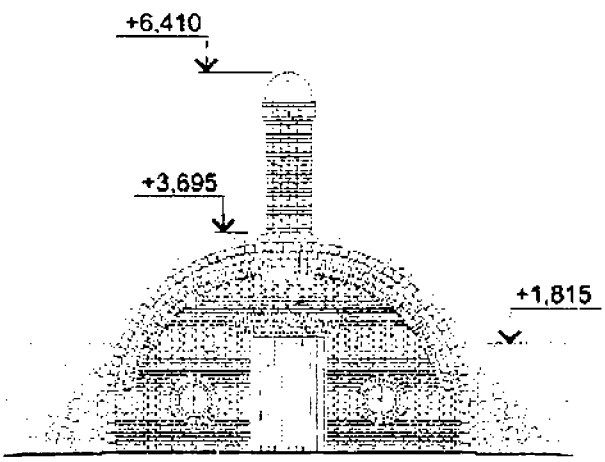
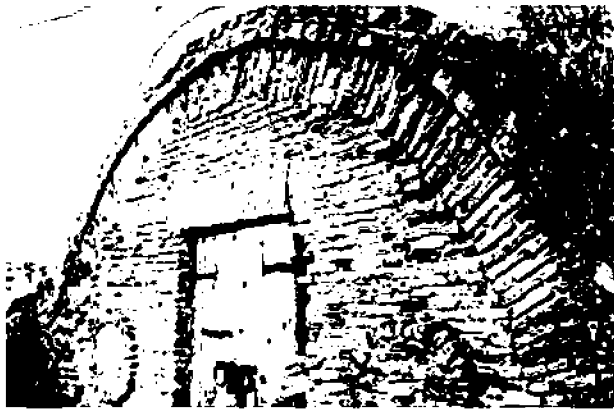
			 <p>Чертеж 1838 г.</p>
		<p>Форма и высотные отметки крыши строения (до конька);</p>	
		<p>Материал стен: красный кирпич на известковом растворе, крупные булыжники и валуны в оформлении входной группы;</p>	

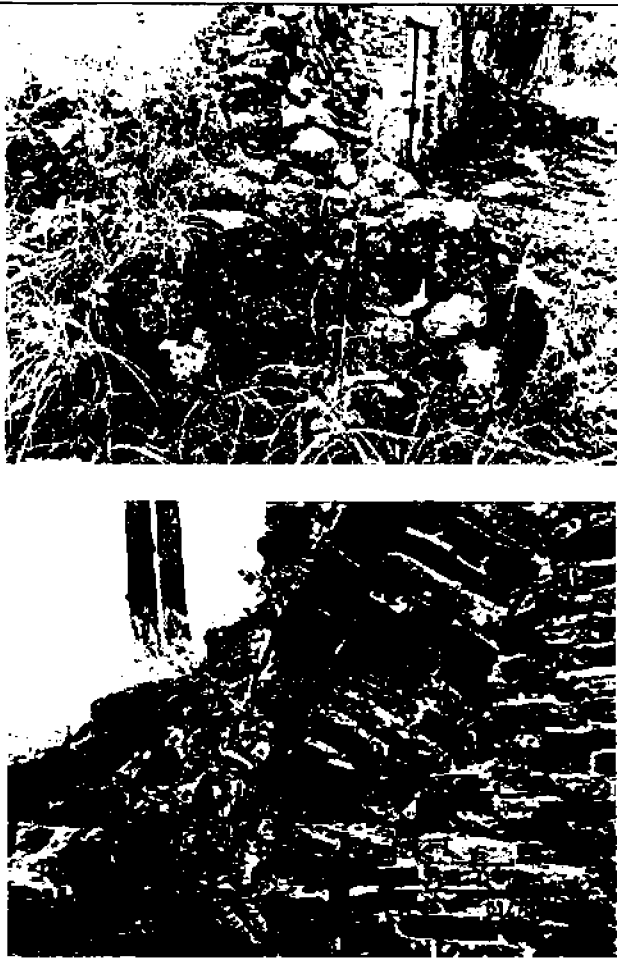
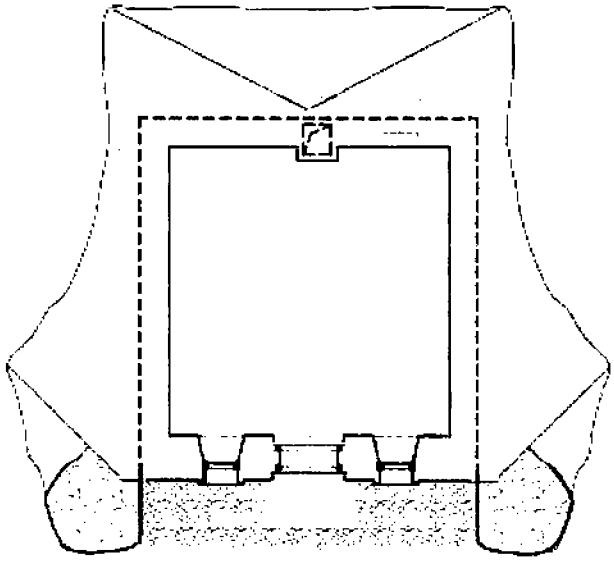
			
		<p>Конструкция капитальных стен с проемами</p>	

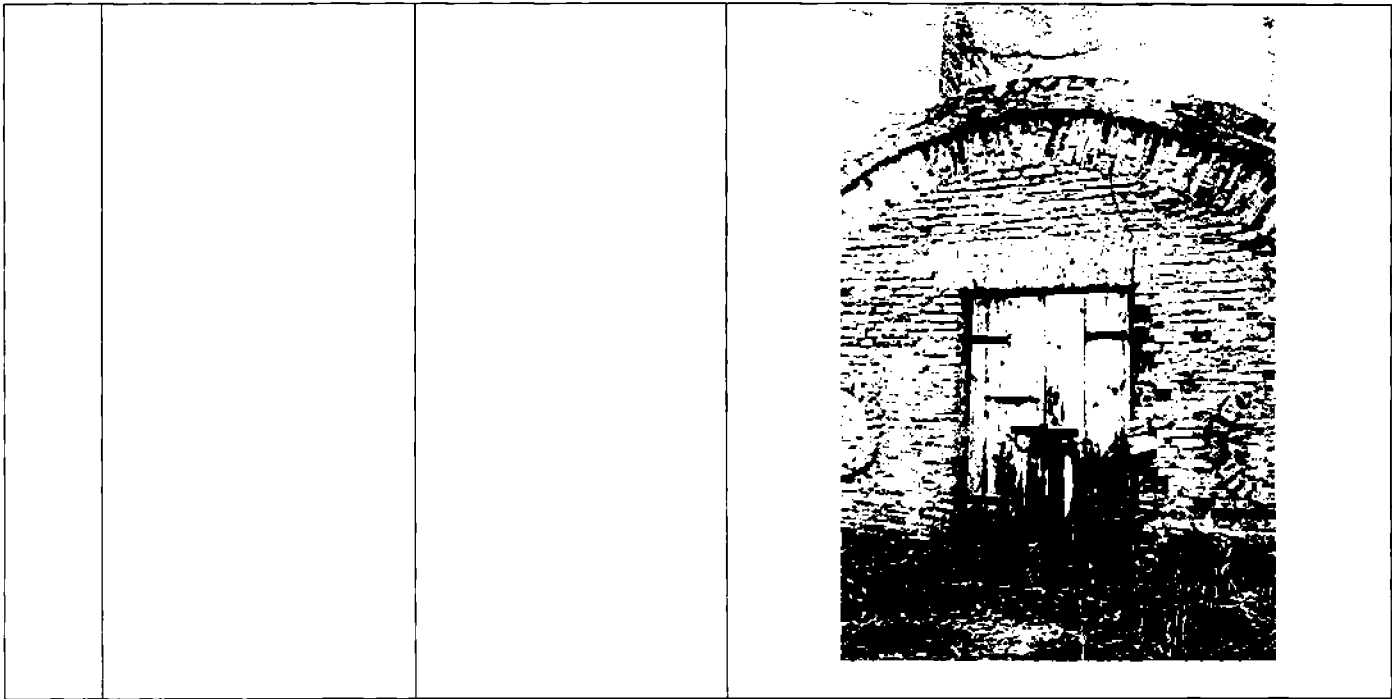

Форма и конструкция свода кузницы, покрытого дерном;

