



АДМИНИСТРАЦИЯ КУРСКОЙ ОБЛАСТИ

КОМИТЕТ ПО ОХРАНЕ ОБЪЕКТОВ КУЛЬТУРНОГО НАСЛЕДИЯ КУРСКОЙ ОБЛАСТИ

П Р И К А З

от 09.11.2021

№ 01.1-08/523

г. Курск

**Об утверждении графического описания местоположения границ
защитной зоны объекта культурного наследия регионального
значения «Могила военнослужащего Ларионова М.Н.», 1943 г.
(Курская область, Курский район, с. Рышково)**

В соответствии со статьями 20.2, 34.1 Федерального закона от 25 июня 2002 года № 73-ФЗ «Об объектах культурного наследия (памятниках истории и культуры) народов Российской Федерации», Положением о комитете по охране объектов культурного наследия Курской области, утвержденным постановлением Губернатора Курской области от 15.09.2020 № 274-пг, ПРИКАЗЫВАЮ:

Утвердить прилагаемые:

графическое описание местоположения границ защитной зоны объекта культурного наследия регионального значения «Могила военнослужащего Ларионова М.Н.», 1943 г., с перечнем координат характерных точек этих границ в системе координат, установленной для ведения Единого государственного реестра недвижимости;

режим использования земель в границах защитной зоны объекта культурного наследия регионального значения «Могила военнослужащего Ларионова М.Н.», 1943 г.

Председатель комитета

И.А. Мусьял

УТВЕРЖДЕНО
приказом комитета по охране объектов
культурного наследия Курской области
от 09.11.2021 № 01.1-08/523

**Графическое описание местоположения границ защитной зоны
объекта культурного наследия регионального значения «Могила
военнослужащего Ларионова М.Н.», 1943 г., расположенного
по адресу: Курская область, Курский район, с. Рышково,
с перечнем координат характерных точек этих границ в системе
координат, установленной для ведения
Единого государственного реестра недвижимости**

1. Графическое описание границ защитной зоны объекта культурного наследия регионального значения «Могила военнослужащего Ларионова М.Н.», 1943 г.

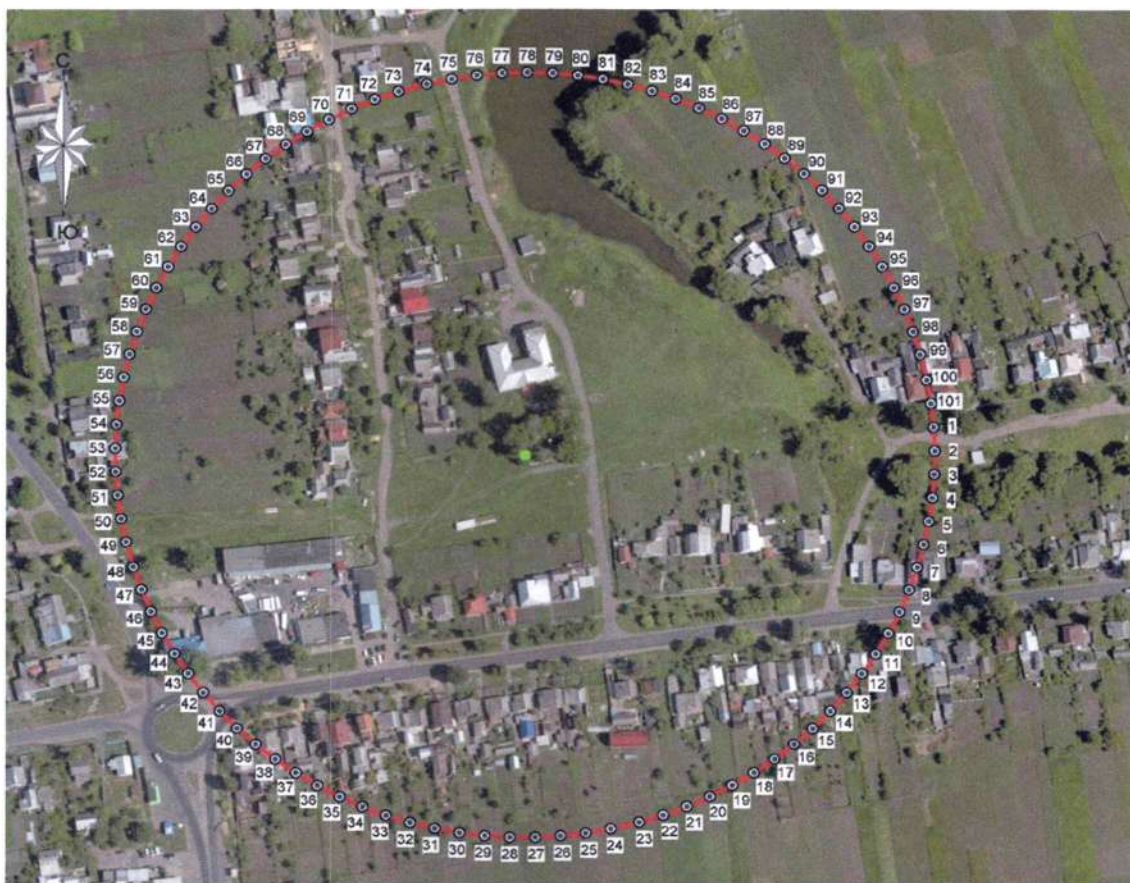

УСЛОВНЫЕ ОБОЗНАЧЕНИЯ

- - Граница защитной зоны объекта культурного наследия
- - Граница территории объекта культурного наследия

2. Координаты поворотных точек границ защитной зоны объекта культурного наследия регионального значения «Могила военнослужащего Ларионова М.Н.», 1943 г. (S = 127163 кв. м. ± 71 кв. м.)

Обозначение характерных точек границ	Координаты, м		Метод определения координат и средняя квадратическая погрешность положения характерной точки (M _i), м	Описание закрепления точки
	X	Y		
1	2	3	4	5
1	413680,15	1298295,95	Аналитический метод. 0.10	–
2	413667,71	1298296,53	Аналитический метод. 0.10	–
3	413655,26	1298296,34	Аналитический метод. 0.10	–
4	413642,84	1298295,37	Аналитический метод. 0.10	–
5	413630,51	1298293,64	Аналитический метод. 0.10	–
6	413618,31	1298291,14	Аналитический метод. 0.10	–
7	413606,29	1298287,88	Аналитический метод. 0.10	–
8	413594,50	1298283,89	Аналитический метод. 0.10	–
9	413582,98	1298279,17	Аналитический метод. 0.10	–
10	413571,77	1298273,74	Аналитический метод. 0.10	–
11	413560,92	1298267,62	Аналитический метод. 0.10	–
12	413550,47	1298260,85	Аналитический метод. 0.10	–
13	413540,47	1298253,43	Аналитический метод. 0.10	–
14	413530,94	1298245,41	Аналитический метод. 0.10	–
15	413521,94	1298236,82	Аналитический метод. 0.10	–
16	413513,48	1298227,68	Аналитический метод. 0.10	–
17	413505,61	1298218,03	Аналитический метод. 0.10	–
18	413498,35	1298207,91	Аналитический метод. 0.10	–
19	413491,74	1298197,36	Аналитический метод. 0.10	–
20	413485,79	1298186,41	Аналитический метод. 0.10	–
21	413480,54	1298175,12	Аналитический метод. 0.10	–
22	413476,00	1298163,53	Аналитический метод. 0.10	–
23	413472,19	1298151,67	Аналитический метод. 0.10	–
24	413468,69	1298137,64	Аналитический метод. 0.10	–
25	413466,38	1298125,41	Аналитический метод. 0.10	–
26	413464,83	1298113,05	Аналитический метод. 0.10	–
27	413464,06	1298100,62	Аналитический метод. 0.10	–
28	413464,06	1298088,17	Аналитический метод. 0.10	–
29	413464,83	1298075,74	Аналитический метод. 0.10	–
30	413466,38	1298063,39	Аналитический метод. 0.10	–
31	413468,69	1298051,15	Аналитический метод. 0.10	–
32	413471,75	1298039,08	Аналитический метод. 0.10	–
33	413475,56	1298027,23	Аналитический метод. 0.10	–
34	413480,11	1298015,63	Аналитический метод. 0.10	–
35	413485,36	1298004,34	Аналитический метод. 0.10	–
36	413491,30	1297993,40	Аналитический метод. 0.10	–
37	413497,92	1297982,85	Аналитический метод. 0.10	–
38	413505,17	1297972,73	Аналитический метод. 0.10	–

1	2	3	4	5
39	413513,04	1297963,08	Аналитический метод. 0.10	—
40	413521,50	1297953,94	Аналитический метод. 0.10	—
41	413530,51	1297945,34	Аналитический метод. 0.10	—
42	413540,03	1297937,32	Аналитический метод. 0.10	—
43	413550,04	1297929,91	Аналитический метод. 0.10	—
44	413560,49	1297923,13	Аналитический метод. 0.10	—
45	413571,33	1297917,02	Аналитический метод. 0.10	—
46	413582,54	1297911,59	Аналитический метод. 0.10	—
47	413594,06	1297906,87	Аналитический метод. 0.10	—
48	413605,86	1297902,88	Аналитический метод. 0.10	—
49	413619,16	1297899,34	Аналитический метод. 0.10	—
50	413631,36	1297896,84	Аналитический метод. 0.10	—
51	413643,69	1297895,10	Аналитический метод. 0.10	—
52	413656,10	1297894,13	Аналитический метод. 0.10	—
53	413668,55	1297893,94	Аналитический метод. 0.10	—
54	413680,99	1297894,52	Аналитический метод. 0.10	—
55	413693,37	1297895,87	Аналитический метод. 0.10	—
56	413705,64	1297897,99	Аналитический метод. 0.10	—
57	413717,76	1297900,87	Аналитический метод. 0.10	—
58	413729,67	1297904,50	Аналитический метод. 0.10	—
59	413741,33	1297908,86	Аналитический метод. 0.10	—
60	413752,70	1297913,93	Аналитический метод. 0.10	—
61	413763,74	1297919,71	Аналитический метод. 0.10	—
62	413774,39	1297926,16	Аналитический метод. 0.10	—
63	413784,62	1297933,25	Аналитический метод. 0.10	—
64	413794,39	1297940,97	Аналитический метод. 0.10	—
65	413803,66	1297949,29	Аналитический метод. 0.10	—
66	413812,40	1297958,16	Аналитический метод. 0.10	—
67	413820,56	1297967,56	Аналитический метод. 0.10	—
68	413828,13	1297977,45	Аналитический метод. 0.10	—
69	413835,07	1297987,79	Аналитический метод. 0.10	—
70	413841,35	1297998,54	Аналитический метод. 0.10	—
71	413846,95	1298009,66	Аналитический метод. 0.10	—
72	413851,85	1298021,11	Аналитический метод. 0.10	—
73	413856,03	1298032,84	Аналитический метод. 0.10	—
74	413859,91	1298046,77	Аналитический метод. 0.10	—
75	413862,60	1298058,93	Аналитический метод. 0.10	—
76	413864,53	1298071,23	Аналитический метод. 0.10	—
77	413865,69	1298083,63	Аналитический метод. 0.10	—
78	413866,07	1298096,08	Аналитический метод. 0.10	—
79	413865,69	1298108,52	Аналитический метод. 0.10	—
80	413864,53	1298120,92	Аналитический метод. 0.10	—
81	413862,60	1298133,22	Аналитический метод. 0.10	—
82	413859,91	1298145,38	Аналитический метод. 0.10	—
83	413856,47	1298157,35	Аналитический метод. 0.10	—
84	413852,29	1298169,08	Аналитический метод. 0.10	—
85	413847,39	1298180,53	Аналитический метод. 0.10	—
86	413841,79	1298191,65	Аналитический метод. 0.10	—

1	2	3	4	5
87	413835,51	1298202,40	Аналитический метод. 0.10	–
88	413828,57	1298212,74	Аналитический метод. 0.10	–
89	413821,00	1298222,63	Аналитический метод. 0.10	–
90	413812,83	1298232,03	Аналитический метод. 0.10	–
91	413804,10	1298240,90	Аналитический метод. 0.10	–
92	413794,82	1298249,21	Аналитический метод. 0.10	–
93	413785,05	1298256,94	Аналитический метод. 0.10	–
94	413774,82	1298264,03	Аналитический метод. 0.10	–
95	413764,17	1298270,48	Аналитический метод. 0.10	–
96	413753,14	1298276,26	Аналитический метод. 0.10	–
97	413741,77	1298281,33	Аналитический метод. 0.10	–
98	413730,10	1298285,69	Аналитический метод. 0.10	–
99	413718,19	1298289,32	Аналитический метод. 0.10	–
100	413704,80	1298292,48	Аналитический метод. 0.10	–
101	413692,53	1298294,60	Аналитический метод. 0.10	–
1	413680,15	1298295,95	Аналитический метод. 0.10	–

УТВЕРЖДЕН
приказом комитета по охране объектов
культурного наследия Курской области
от 09.11.2021 № 01.1-08/523

**Режим использования земель в границах защитной зоны объекта
культурного наследия регионального значения
«Могила военнослужащего Ларионова М.Н.», 1943 г.**

В границах защитной зоны объекта культурного наследия регионального значения «Могила военнослужащего Ларионова М.Н.», 1943 г., запрещается строительство объектов капитального строительства и их реконструкция, связанная с изменением их параметров (высоты, количества этажей, площади), за исключением строительства и реконструкции линейных объектов.