



АДМИНИСТРАЦИЯ КУРСКОЙ ОБЛАСТИ

КОМИТЕТ ПО ОХРАНЕ ОБЪЕКТОВ КУЛЬТУРНОГО НАСЛЕДИЯ КУРСКОЙ ОБЛАСТИ

П Р И К А З

от 09.11.2021

№ 01.1-08/524

г. Курск

Об утверждении графического описания местоположения границ защитной зоны объекта культурного наследия регионального значения «Индивидуальная могила комиссара Будко Г.М., погибшего в 1919 году в период гражданской войны. Обелиск установлен в 1924 году», 1919 г., 1924 г.

(Курская область, Курский район, ст. Отрешково Винниковского сельсовета (на территории ж.д. станции Отрешково))

В соответствии со статьями 20.2, 34.1 Федерального закона от 25 июня 2002 года № 73-ФЗ «Об объектах культурного наследия (памятниках истории и культуры) народов Российской Федерации», Положением о комитете по охране объектов культурного наследия Курской области, утвержденным постановлением Губернатора Курской области от 15.09.2020 № 274-пг, ПРИКАЗЫВАЮ:

Утвердить прилагаемые:

графическое описание местоположения границ защитной зоны объекта культурного наследия регионального значения «Индивидуальная могила комиссара Будко Г.М., погибшего в 1919 году в период гражданской войны. Обелиск установлен в 1924 году», 1919 г., 1924 г., с перечнем координат характерных точек этих границ в системе координат, установленной для ведения Единого государственного реестра недвижимости;

режим использования земель в границах защитной зоны объекта культурного наследия регионального значения «Индивидуальная могила комиссара Будко Г.М., погибшего в 1919 году в период гражданской войны. Обелиск установлен в 1924 году», 1919 г., 1924 г.

Председатель комитета

И.А. Мусьял

УТВЕРЖДЕНО
приказом комитета по охране объектов
культурного наследия Курской области
от 09.11.2021 № 01.1-08/524

**Графическое описание местоположения границ защитной зоны
объекта культурного наследия регионального значения
«Индивидуальная могила комиссара Будко Г.М., погибшего в 1919
году в период гражданской войны. Обелиск установлен в 1924 году»,
1919 г., 1924 г., расположенного по адресу: Курская область, Курский
район, ст. Отрешково Винниковского сельсовета (на территории
ж.д. станции Отрешково), с перечнем координат характерных точек
этих границ в системе координат, установленной для ведения Единого
государственного реестра недвижимости**

1. Графическое описание границ защитной зоны объекта культурного наследия регионального значения «Индивидуальная могила комиссара Будко Г.М., погибшего в 1919 году в период гражданской войны. Обелиск установлен в 1924 году», 1919 г., 1924 г.

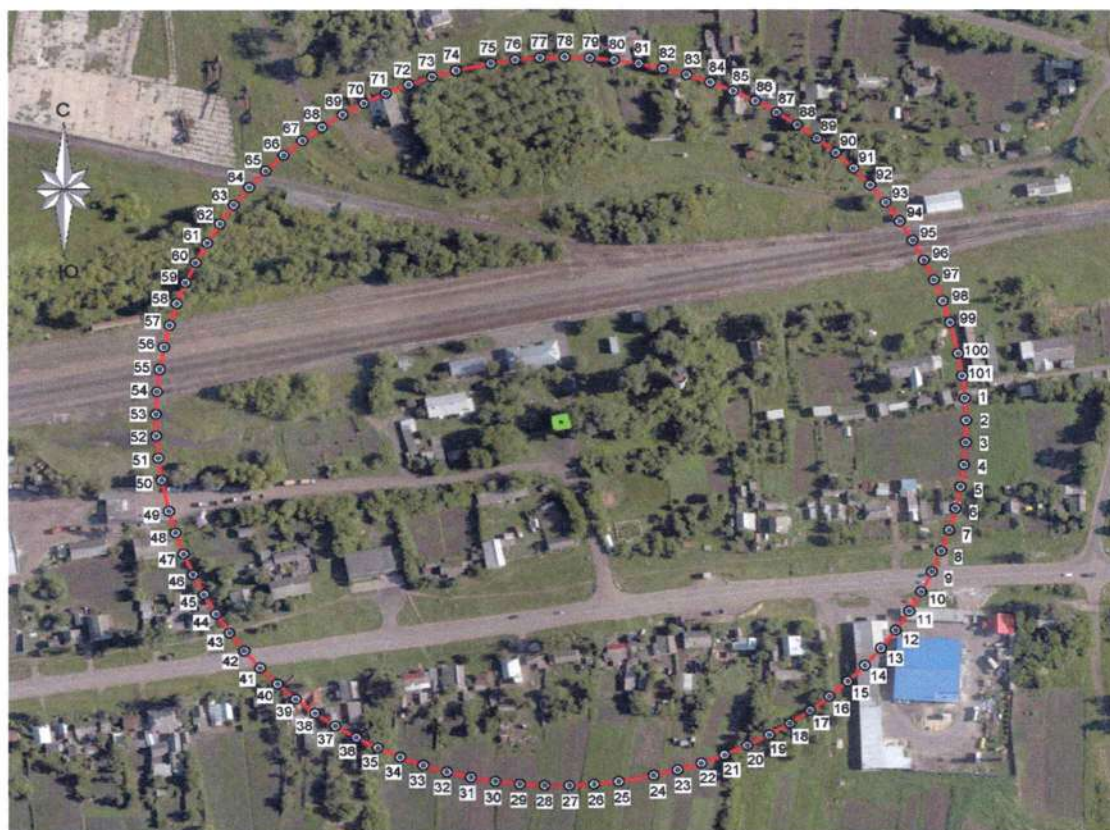

УСЛОВНЫЕ ОБОЗНАЧЕНИЯ

- - Граница защитной зоны объекта культурного наследия
- - Граница территории объекта культурного наследия

2. Координаты поворотных точек границ защитной зоны объекта культурного наследия регионального значения «Индивидуальная могила комиссара Будко Г.М., погибшего в 1919 году в период гражданской войны. Обелиск установлен в 1924 году», 1919 г., 1924 г. (S = 130213 кв. м. ± 72 кв. м.)

Обозначение характерных точек границ	Координаты, м		Метод определения координат и средняя квадратическая погрешность положения характерной точки (M), м	Описание закрепления точки
	X	Y		
1	2	3	4	5
1	427676,32	1320497,31	Аналитический метод. 0.10	–
2	427663,88	1320497,89	Аналитический метод. 0.10	–
3	427651,43	1320497,69	Аналитический метод. 0.10	–
4	427639,01	1320496,73	Аналитический метод. 0.10	–
5	427626,68	1320494,99	Аналитический метод. 0.10	–
6	427614,48	1320492,49	Аналитический метод. 0.10	–
7	427602,46	1320489,23	Аналитический метод. 0.10	–
8	427590,67	1320485,24	Аналитический метод. 0.10	–
9	427579,14	1320480,52	Аналитический метод. 0.10	–
10	427567,94	1320475,09	Аналитический метод. 0.10	–
11	427557,09	1320468,98	Аналитический метод. 0.10	–
12	427546,64	1320462,20	Аналитический метод. 0.10	–
13	427536,64	1320454,79	Аналитический метод. 0.10	–
14	427527,11	1320446,77	Аналитический метод. 0.10	–
15	427518,10	1320438,17	Аналитический метод. 0.10	–
16	427509,65	1320429,03	Аналитический метод. 0.10	–
17	427501,78	1320419,38	Аналитический метод. 0.10	–
18	427494,52	1320409,26	Аналитический метод. 0.10	–
19	427487,91	1320398,71	Аналитический метод. 0.10	–
20	427481,96	1320387,77	Аналитический метод. 0.10	–
21	427476,71	1320376,48	Аналитический метод. 0.10	–
22	427472,17	1320364,88	Аналитический метод. 0.10	–
23	427468,36	1320353,03	Аналитический метод. 0.10	–
24	427465,29	1320340,96	Аналитический метод. 0.10	–
25	427461,84	1320323,28	Аналитический метод. 0.10	–
26	427460,29	1320310,92	Аналитический метод. 0.10	–
27	427459,52	1320298,49	Аналитический метод. 0.10	–
28	427459,52	1320286,04	Аналитический метод. 0.10	–
29	427460,29	1320273,61	Аналитический метод. 0.10	–
30	427461,84	1320261,26	Аналитический метод. 0.10	–
31	427464,15	1320249,02	Аналитический метод. 0.10	–
32	427467,21	1320236,95	Аналитический метод. 0.10	–
33	427471,02	1320225,10	Аналитический метод. 0.10	–
34	427475,57	1320213,50	Аналитический метод. 0.10	–
35	427480,82	1320202,21	Аналитический метод. 0.10	–
36	427486,76	1320191,27	Аналитический метод. 0.10	–

1	2	3	4	5
37	427493,38	1320180,72	Аналитический метод. 0.10	–
38	427500,63	1320170,60	Аналитический метод. 0.10	–
39	427508,50	1320160,95	Аналитический метод. 0.10	–
40	427516,96	1320151,81	Аналитический метод. 0.10	–
41	427525,97	1320143,21	Аналитический метод. 0.10	–
42	427535,49	1320135,19	Аналитический метод. 0.10	–
43	427545,50	1320127,78	Аналитический метод. 0.10	–
44	427555,95	1320121,00	Аналитический метод. 0.10	–
45	427566,79	1320114,89	Аналитический метод. 0.10	–
46	427578,00	1320109,46	Аналитический метод. 0.10	–
47	427589,52	1320104,74	Аналитический метод. 0.10	–
48	427601,32	1320100,74	Аналитический метод. 0.10	–
49	427613,34	1320097,49	Аналитический метод. 0.10	–
50	427630,73	1320093,90	Аналитический метод. 0.10	–
51	427643,06	1320092,16	Аналитический метод. 0.10	–
52	427655,48	1320091,19	Аналитический метод. 0.10	–
53	427667,93	1320091,00	Аналитический метод. 0.10	–
54	427680,37	1320091,58	Аналитический метод. 0.10	–
55	427692,75	1320092,93	Аналитический метод. 0.10	–
56	427705,02	1320095,05	Аналитический метод. 0.10	–
57	427717,13	1320097,93	Аналитический метод. 0.10	–
58	427729,04	1320101,56	Аналитический метод. 0.10	–
59	427740,71	1320105,92	Аналитический метод. 0.10	–
60	427752,08	1320111,00	Аналитический метод. 0.10	–
61	427763,11	1320116,77	Аналитический метод. 0.10	–
62	427773,76	1320123,22	Аналитический метод. 0.10	–
63	427784,00	1320130,32	Аналитический метод. 0.10	–
64	427793,77	1320138,04	Аналитический метод. 0.10	–
65	427803,04	1320146,35	Аналитический метод. 0.10	–
66	427811,77	1320155,22	Аналитический метод. 0.10	–
67	427819,94	1320164,62	Аналитический метод. 0.10	–
68	427827,51	1320174,51	Аналитический метод. 0.10	–
69	427834,45	1320184,85	Аналитический метод. 0.10	–
70	427840,73	1320195,60	Аналитический метод. 0.10	–
71	427846,33	1320206,73	Аналитический метод. 0.10	–
72	427851,23	1320218,17	Аналитический метод. 0.10	–
73	427855,41	1320229,90	Аналитический метод. 0.10	–
74	427858,85	1320241,87	Аналитический метод. 0.10	–
75	427862,68	1320259,47	Аналитический метод. 0.10	–
76	427864,61	1320271,78	Аналитический метод. 0.10	–
77	427865,77	1320284,17	Аналитический метод. 0.10	–
78	427866,16	1320296,62	Аналитический метод. 0.10	–
79	427865,77	1320309,07	Аналитический метод. 0.10	–
80	427864,61	1320321,46	Аналитический метод. 0.10	–
81	427862,68	1320333,77	Аналитический метод. 0.10	–
82	427859,99	1320345,93	Аналитический метод. 0.10	–
83	427856,55	1320357,89	Аналитический метод. 0.10	–
84	427852,37	1320369,62	Аналитический метод. 0.10	–

1	2	3	4	5
85	427847,47	1320381,07	Аналитический метод. 0.10	–
86	427841,87	1320392,19	Аналитический метод. 0.10	–
87	427835,59	1320402,94	Аналитический метод. 0.10	–
88	427828,65	1320413,28	Аналитический метод. 0.10	–
89	427821,08	1320423,17	Аналитический метод. 0.10	–
90	427812,92	1320432,57	Аналитический метод. 0.10	–
91	427804,18	1320441,45	Аналитический метод. 0.10	–
92	427794,91	1320449,76	Аналитический метод. 0.10	–
93	427785,14	1320457,48	Аналитический метод. 0.10	–
94	427774,91	1320464,58	Аналитический метод. 0.10	–
95	427764,25	1320471,03	Аналитический метод. 0.10	–
96	427753,22	1320476,80	Аналитический метод. 0.10	–
97	427741,85	1320481,88	Аналитический метод. 0.10	–
98	427730,19	1320486,24	Аналитический метод. 0.10	–
99	427718,27	1320489,86	Аналитический метод. 0.10	–
100	427700,96	1320493,83	Аналитический метод. 0.10	–
101	427688,69	1320495,95	Аналитический метод. 0.10	–
1	427676,32	1320497,31	Аналитический метод. 0.10	–

УТВЕРЖДЕН
приказом комитета по охране объектов
культурного наследия Курской области
от 09.11.2021 № 01.1-08/524

Режим использования земель в границах защитной зоны объекта культурного наследия регионального значения «Индивидуальная могила комиссара Будко Г.М., погибшего в 1919 году в период гражданской войны. Обелиск установлен в 1924 году», 1919 г., 1924 г.

В границах защитной зоны объекта культурного наследия регионального значения «Индивидуальная могила комиссара Будко Г.М., погибшего в 1919 году в период гражданской войны. Обелиск установлен в 1924 году», 1919 г., 1924 г., запрещается строительство объектов капитального строительства и их реконструкция, связанная с изменением их параметров (высоты, количества этажей, площади), за исключением строительства и реконструкции линейных объектов.