



АДМИНИСТРАЦИЯ КУРСКОЙ ОБЛАСТИ

КОМИТЕТ ПО ОХРАНЕ ОБЪЕКТОВ КУЛЬТУРНОГО НАСЛЕДИЯ КУРСКОЙ ОБЛАСТИ

П Р И К А З

от 16.09.2021

№ 011-08/417

г. Курск

Об утверждении графического описания местоположения границ защитной зоны объекта культурного наследия регионального значения «Братская могила воинов, погибших в 1918–1920 годах в период гражданской войны. Скульптура установлена в 1972 году. Количество захороненных не установлено», 1918–1920 гг., 1972 г. (Курская область, Беловский район, сл. Белая (районный центр), у здания районного Дома культуры)

В соответствии со статьями 20.2, 34.1 Федерального закона от 25 июня 2002 года № 73-ФЗ «Об объектах культурного наследия (памятниках истории и культуры) народов Российской Федерации», Положением о комитете по охране объектов культурного наследия Курской области, утвержденным постановлением Губернатора Курской области от 15.09.2020 № 274-пг, ПРИКАЗЫВАЮ:

Утвердить прилагаемые:

графическое описание местоположения границ защитной зоны объекта культурного наследия регионального значения «Братская могила воинов, погибших в 1918–1920 годах в период гражданской войны. Скульптура установлена в 1972 году. Количество захороненных не установлено», 1918–1920 гг., 1972 г., с перечнем координат характерных точек этих границ в системе координат, установленной для ведения Единого государственного реестра недвижимости;

режим использования земель в границах защитной зоны объекта культурного наследия регионального значения «Братская могила воинов, погибших в 1918–1920 годах в период гражданской войны. Скульптура установлена в 1972 году. Количество захороненных не установлено», 1918–1920 гг., 1972 г.

И.о. председателя комитета

Е.Д. Барыбина

УТВЕРЖДЕНО
приказом комитета по охране объектов
культурного наследия Курской области
от 16.09.2021 № 011-08/2114

**Графическое описание местоположения границ защитной зоны
объекта культурного наследия регионального значения «Братская
могила воинов, погибших в 1918–1920 годах в период гражданской
войны. Скульптура установлена в 1972 году. Количество
захороненных не установлено», 1918–1920 гг., 1972 г., расположенного
по адресу: Курская область, Беловский район, сл. Белая (районный
центр), у здания районного Дома культуры, с перечнем координат
характерных точек этих границ в системе координат, установленной
для ведения Единого государственного реестра недвижимости**

1. Графическое описание границ защитной зоны объекта культурного наследия регионального значения «Братская могила воинов, погибших в 1918–1920 годах в период гражданской войны. Скульптура установлена в 1972 году. Количество захороненных не установлено», 1918–1920 гг., 1972 г.

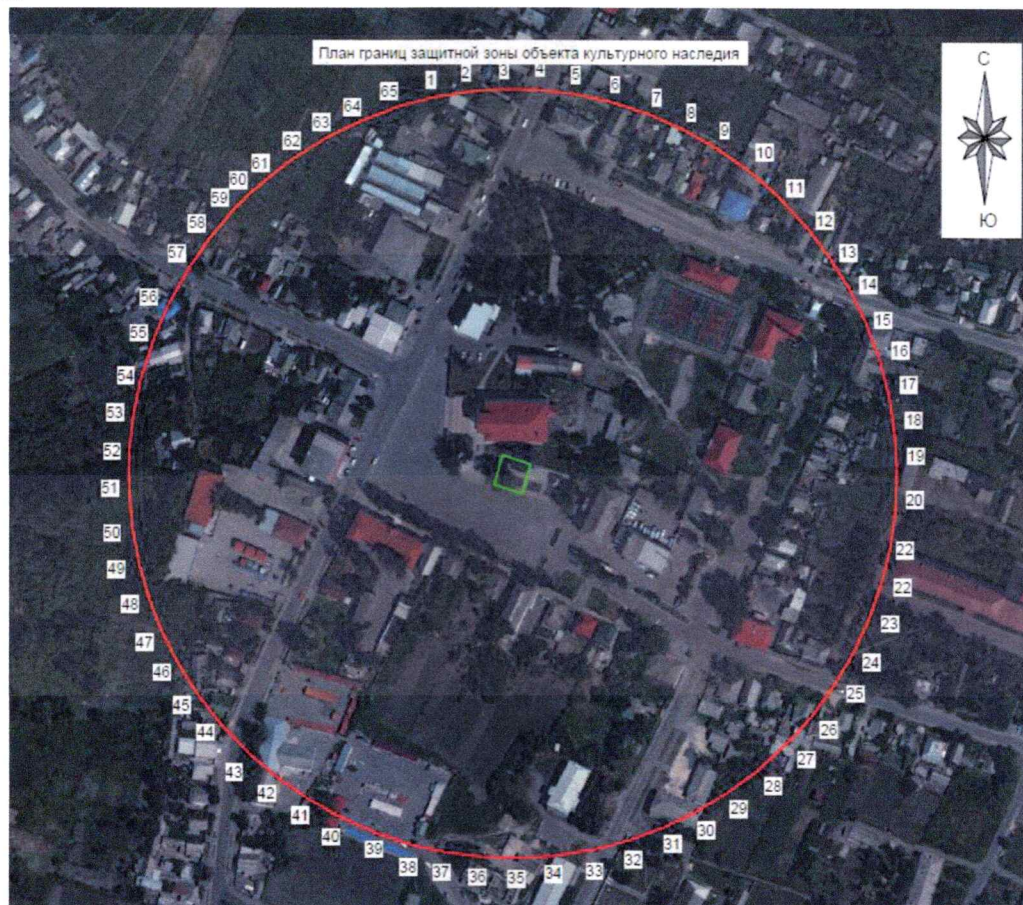

УСЛОВНЫЕ ОБОЗНАЧЕНИЯ

- - Граница защитной зоны объекта культурного наследия
- - Граница объекта культурного наследия

2. Координаты поворотных точек границ защитной зоны объекта культурного наследия регионального значения «Братская могила воинов, погибших в 1918–1920 годах в период гражданской войны. Скульптура установлена в 1972 году. Количество захороненных не установлено», 1918–1920 гг., 1972 г. (S = 146338 кв. м. ± 77 кв. м.)

Обозначение характерных точек границ	Координаты, м		Метод определения координат и средняя квадратическая погрешность положения характерной точки (M _t), м	Описание закрепления точки
	X	Y		
1	2	3	4	5
1	345669.25	1265889.04	Аналитический метод. 0.10	–
2	345672.48	1265908.80	Аналитический метод. 0.10	–
3	345673.88	1265928.78	Аналитический метод. 0.10	–
4	345673.41	1265948.80	Аналитический метод. 0.10	–
5	345671.10	1265968.69	Аналитический метод. 0.10	–
6	345666.95	1265988.28	Аналитический метод. 0.10	–
7	345659.24	1266012.09	Аналитический метод. 0.10	–
8	345651.13	1266030.39	Аналитический метод. 0.10	–
9	345641.35	1266047.87	Аналитический метод. 0.10	–
10	345626.92	1266068.32	Аналитический метод. 0.10	–
11	345613.74	1266083.39	Аналитический метод. 0.10	–
12	345595.39	1266100.41	Аналитический метод. 0.10	–
13	345579.37	1266112.42	Аналитический метод. 0.10	–
14	345562.30	1266122.90	Аналитический метод. 0.10	–
15	345544.34	1266131.75	Аналитический метод. 0.10	–
16	345520.86	1266140.42	Аналитический метод. 0.10	–
17	345501.46	1266145.36	Аналитический метод. 0.10	–
18	345481.68	1266148.48	Аналитический метод. 0.10	–
19	345461.69	1266149.75	Аналитический метод. 0.10	–
20	345436.69	1266148.74	Аналитический метод. 0.10	–
21	345416.87	1266145.85	Аналитический метод. 0.10	–
22	345397.41	1266141.13	Аналитический метод. 0.10	–
23	345378.47	1266134.64	Аналитический метод. 0.10	–
24	345355.77	1266124.10	Аналитический метод. 0.10	–
25	345338.58	1266113.82	Аналитический метод. 0.10	–
26	345322.43	1266101.99	Аналитический метод. 0.10	–
27	345307.43	1266088.72	Аналитический метод. 0.10	–
28	345290.52	1266070.27	Аналитический метод. 0.10	–
29	345278.60	1266054.18	Аналитический метод. 0.10	–
30	345268.22	1266037.05	Аналитический метод. 0.10	–
31	345259.47	1266019.04	Аналитический метод. 0.10	–
32	345252.43	1266000.30	Аналитический метод. 0.10	–
33	345247.15	1265980.98	Аналитический метод. 0.10	–
34	345243.11	1265956.28	Аналитический метод. 0.10	–
35	345241.95	1265936.29	Аналитический метод. 0.10	–
36	345242.65	1265916.28	Аналитический метод. 0.10	–
37	345245.19	1265896.42	Аналитический метод. 0.10	–

1	2	3	4	5
38	345249.57	1265876.87	Аналитический метод. 0.10	–
39	345255.73	1265857.82	Аналитический метод. 0.10	–
40	345265.88	1265834.94	Аналитический метод. 0.10	–
41	345275.86	1265817.58	Аналитический метод. 0.10	–
42	345287.40	1265801.22	Аналитический метод. 0.10	–
43	345300.41	1265786.00	Аналитический метод. 0.10	–
44	345318.56	1265768.77	Аналитический метод. 0.10	–
45	345334.44	1265756.57	Аналитический метод. 0.10	–
46	345351.38	1265745.90	Аналитический метод. 0.10	–
47	345369.24	1265736.84	Аналитический метод. 0.10	–
48	345387.86	1265729.47	Аналитический метод. 0.10	–
49	345407.09	1265723.86	Аналитический метод. 0.10	–
50	345426.74	1265720.05	Аналитический метод. 0.10	–
51	345451.68	1265717.88	Аналитический метод. 0.10	–
52	345471.70	1265718.23	Аналитический метод. 0.10	–
53	345491.60	1265720.43	Аналитический метод. 0.10	–
54	345511.22	1265724.46	Аналитический метод. 0.10	–
55	345535.07	1265732.03	Аналитический метод. 0.10	–
56	345553.42	1265740.04	Аналитический метод. 0.10	–
57	345575.19	1265752.38	Аналитический метод. 0.10	–
58	345591.49	1265764.02	Аналитический метод. 0.10	–
59	345606.63	1265777.12	Аналитический метод. 0.10	–
60	345614.93	1265785.24	Аналитический метод. 0.10	–
61	345623.76	1265795.37	Аналитический метод. 0.10	–
62	345635.86	1265811.32	Аналитический метод. 0.10	–
63	345646.44	1265828.33	Аналитический метод. 0.10	–
64	345655.40	1265846.24	Аналитический метод. 0.10	–
65	345664.20	1265869.66	Аналитический метод. 0.10	–
1	345669.25	1265889.04	Аналитический метод. 0.10	–

УТВЕРЖДЕН
приказом комитета по охране объектов
культурного наследия Курской области
от 16.09.2024 № 011-08/417

Режим использования земель в границах защитной зоны объекта культурного наследия регионального значения «Братская могила воинов, погибших в 1918–1920 годах в период гражданской войны. Скульптура установлена в 1972 году. Количество захороненных не установлено», 1918–1920 гг., 1972 г.

В границах защитной зоны объекта культурного наследия регионального значения «Братская могила воинов, погибших в 1918–1920 годах в период гражданской войны. Скульптура установлена в 1972 году. Количество захороненных не установлено», 1918–1920 гг., 1972 г., запрещается строительство объектов капитального строительства и их реконструкция, связанная с изменением их параметров (высоты, количества этажей, площади), за исключением строительства и реконструкции линейных объектов.