



АДМИНИСТРАЦИЯ КУРСКОЙ ОБЛАСТИ

КОМИТЕТ ПО ОХРАНЕ ОБЪЕКТОВ КУЛЬТУРНОГО НАСЛЕДИЯ КУРСКОЙ ОБЛАСТИ

П Р И К А З

от 11.09.2021

№ 01.1-08/416

г. Курск

Об утверждении графического описания местоположения границ защитной зоны объекта культурного наследия регионального значения «Братская могила воинов Советской Армии, погибших в феврале 1943 г. Захоронено 502 человека, установлено фамилий на 260 человек. Скульптура установлена в 1954 году», 1943 г., 1954 г. (Курская область, Беловский район, сл. Белая (районный центр, у районного Дома культуры)

В соответствии со статьями 20.2, 34.1 Федерального закона от 25 июня 2002 года № 73-ФЗ «Об объектах культурного наследия (памятниках истории и культуры) народов Российской Федерации», Положением о комитете по охране объектов культурного наследия Курской области, утвержденным постановлением Губернатора Курской области от 15.09.2020 № 274-пг, ПРИКАЗЫВАЮ:

Утвердить прилагаемые:

графическое описание местоположения границ защитной зоны объекта культурного наследия регионального значения «Братская могила воинов Советской Армии, погибших в феврале 1943 г. Захоронено 502 человека, установлено фамилий на 260 человек. Скульптура установлена в 1954 году», 1943 г., 1954 г., с перечнем координат характерных точек этих границ в системе координат, установленной для ведения Единого государственного реестра недвижимости;

режим использования земель в границах защитной зоны объекта культурного наследия регионального значения «Братская могила воинов Советской Армии, погибших в феврале 1943 г. Захоронено 502 человека, установлено фамилий на 260 человек. Скульптура установлена в 1954 году», 1943 г., 1954 г.

И.о. председателя комитета

Е.Д. Барыбина

УТВЕРЖДЕНО
 приказом комитета по охране объектов
 культурного наследия Курской области
 от 16.09.2021 № 01-08/116

**Графическое описание местоположения границ защитной зоны
 объекта культурного наследия регионального значения «Братская
 могила воинов Советской Армии, погибших в феврале 1943 г.
 захоронено 502 человека, установлено фамилий на 260 человек.
 Скulptура установлена в 1954 г., 1943 г., 1954 г., расположенного
 по адресу: Курская область, Беловский район, ст. Белая (районный
 центр, у районного Дома культуры), с перечнем координат
 характерных точек этих границ в системе координат, установленной
 для ведения Единого государственного реестра недвижимости**

1. Графическое описание границ защитной зоны объекта культурного наследия регионального значения «Братская могила воинов Советской Армии, погибших в феврале 1943 г. захоронено 502 человека, установлено фамилий на 260 человек. Скulptура установлена в 1954 году», 1943 г., 1954 г.

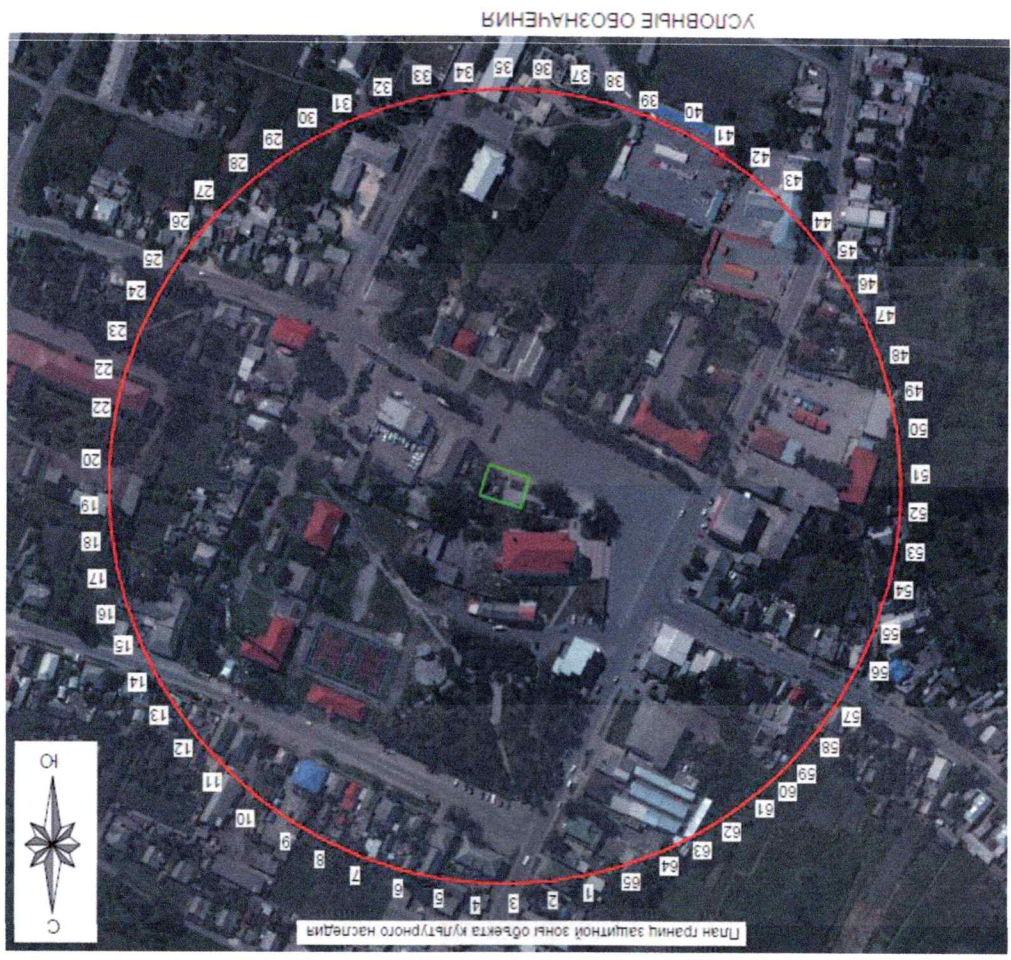

— Граница защитной зоны объекта культурного наследия
 — Граница объекта культурного наследия

УСЛОВНЫЕ ОБОЗНАЧЕНИЯ

2. Координаты поворотных точек границ защитной зоны объекта культурного наследия регионального значения «Братская могила воинов Советской Армии, погибших в феврале 1943 г. Захоронено 502 человека, установлено фамилий на 260 человек. Скульптура установлена в 1954 году», 1943 г., 1954 г. (S = 146338 кв. м. ± 77 кв. м.)

Обозначение характерных точек границ	Координаты, м		Метод определения координат и средняя квадратическая погрешность положения характерной точки (M _t), м	Описание закрепления точки
	X	Y		
1	2	3	4	5
1	345663.20	1265907.99	Аналитический метод. 0.10	–
2	345666.43	1265927.75	Аналитический метод. 0.10	–
3	345667.83	1265947.73	Аналитический метод. 0.10	–
4	345667.36	1265967.75	Аналитический метод. 0.10	–
5	345665.05	1265987.64	Аналитический метод. 0.10	–
6	345660.90	1266007.23	Аналитический метод. 0.10	–
7	345653.19	1266031.04	Аналитический метод. 0.10	–
8	345645.08	1266049.34	Аналитический метод. 0.10	–
9	345635.30	1266066.82	Аналитический метод. 0.10	–
10	345620.87	1266087.27	Аналитический метод. 0.10	–
11	345607.69	1266102.34	Аналитический метод. 0.10	–
12	345589.34	1266119.36	Аналитический метод. 0.10	–
13	345573.32	1266131.37	Аналитический метод. 0.10	–
14	345556.25	1266141.85	Аналитический метод. 0.10	–
15	345538.29	1266150.70	Аналитический метод. 0.10	–
16	345514.81	1266159.37	Аналитический метод. 0.10	–
17	345495.41	1266164.31	Аналитический метод. 0.10	–
18	345475.63	1266167.43	Аналитический метод. 0.10	–
19	345455.64	1266168.70	Аналитический метод. 0.10	–
20	345430.64	1266167.69	Аналитический метод. 0.10	–
21	345410.82	1266164.80	Аналитический метод. 0.10	–
22	345391.36	1266160.08	Аналитический метод. 0.10	–
23	345372.42	1266153.59	Аналитический метод. 0.10	–
24	345349.72	1266143.05	Аналитический метод. 0.10	–
25	345332.53	1266132.77	Аналитический метод. 0.10	–
26	345316.38	1266120.94	Аналитический метод. 0.10	–
27	345301.38	1266107.67	Аналитический метод. 0.10	–
28	345284.47	1266089.22	Аналитический метод. 0.10	–
29	345272.55	1266073.13	Аналитический метод. 0.10	–
30	345262.17	1266056.00	Аналитический метод. 0.10	–
31	345253.42	1266037.99	Аналитический метод. 0.10	–
32	345246.38	1266019.25	Аналитический метод. 0.10	–
33	345241.10	1265999.93	Аналитический метод. 0.10	–
34	345237.06	1265975.23	Аналитический метод. 0.10	–
35	345235.90	1265955.24	Аналитический метод. 0.10	–
36	345236.60	1265935.23	Аналитический метод. 0.10	–
37	345239.14	1265915.37	Аналитический метод. 0.10	–

1	2	3	4	5
38	345243.52	1265895.82	Аналитический метод. 0.10	–
39	345249.68	1265876.77	Аналитический метод. 0.10	–
40	345259.83	1265853.89	Аналитический метод. 0.10	–
41	345269.81	1265836.53	Аналитический метод. 0.10	–
42	345281.35	1265820.17	Аналитический метод. 0.10	–
43	345294.36	1265804.95	Аналитический метод. 0.10	–
44	345312.51	1265787.72	Аналитический метод. 0.10	–
45	345328.39	1265775.52	Аналитический метод. 0.10	–
46	345345.33	1265764.85	Аналитический метод. 0.10	–
47	345363.19	1265755.79	Аналитический метод. 0.10	–
48	345381.81	1265748.42	Аналитический метод. 0.10	–
49	345401.04	1265742.81	Аналитический метод. 0.10	–
50	345420.69	1265739.00	Аналитический метод. 0.10	–
51	345445.63	1265736.83	Аналитический метод. 0.10	–
52	345465.65	1265737.18	Аналитический метод. 0.10	–
53	345485.55	1265739.38	Аналитический метод. 0.10	–
54	345505.17	1265743.41	Аналитический метод. 0.10	–
55	345529.02	1265750.98	Аналитический метод. 0.10	–
56	345547.37	1265758.99	Аналитический метод. 0.10	–
57	345569.14	1265771.33	Аналитический метод. 0.10	–
58	345585.44	1265782.97	Аналитический метод. 0.10	–
59	345600.58	1265796.07	Аналитический метод. 0.10	–
60	345608.88	1265804.19	Аналитический метод. 0.10	–
61	345617.71	1265814.32	Аналитический метод. 0.10	–
62	345629.81	1265830.27	Аналитический метод. 0.10	–
63	345640.39	1265847.28	Аналитический метод. 0.10	–
64	345649.35	1265865.19	Аналитический метод. 0.10	–
65	345658.15	1265888.61	Аналитический метод. 0.10	–
1	345663.20	1265907.99	Аналитический метод. 0.10	–

УТВЕРЖДЕН
приказом комитета по охране объектов
культурного наследия Курской области
от 16.09.2021 № 01.1-08/416

Режим использования земель в границах защитной зоны объекта культурного наследия регионального значения «Братская могила воинов Советской Армии, погибших в феврале 1943 г. Захоронено 502 человека, установлено фамилий на 260 человек. Скульптура установлена в 1954 году», 1943 г., 1954 г.

В границах защитной зоны объекта культурного наследия регионального значения «Братская могила воинов Советской Армии, погибших в феврале 1943 г. Захоронено 502 человека, установлено фамилий на 260 человек. Скульптура установлена в 1954 году», 1943 г., 1954 г., запрещается строительство объектов капитального строительства и их реконструкция, связанная с изменением их параметров (высоты, количества этажей, площади), за исключением строительства и реконструкции линейных объектов.