



АДМИНИСТРАЦИЯ КУРСКОЙ ОБЛАСТИ

КОМИТЕТ ПО ОХРАНЕ ОБЪЕКТОВ КУЛЬТУРНОГО НАСЛЕДИЯ КУРСКОЙ ОБЛАСТИ

П Р И К А З

от 16.09.2021

№ 011-08/414

г. Курск

**Об утверждении графического описания местоположения границ
защитной зоны объекта культурного наследия регионального
значения «Братская могила воинов Советской Армии,
погибших в феврале 1943 года. Захоронено 85 человек.
Скульптура установлена в 1970 году», 1943 г.
(Курская область, Беловский район, с. Бобрава, ул. Центральная)**

В соответствии со статьями 20.2, 34.1 Федерального закона от 25 июня 2002 года № 73-ФЗ «Об объектах культурного наследия (памятниках истории и культуры) народов Российской Федерации», Положением о комитете по охране объектов культурного наследия Курской области, утвержденным постановлением Губернатора Курской области от 15.09.2020 № 274-пг, ПРИКАЗЫВАЮ:

Утвердить прилагаемые:

графическое описание местоположения границ защитной зоны объекта культурного наследия регионального значения «Братская могила воинов Советской Армии, погибших в феврале 1943 года. Захоронено 85 человек. Скульптура установлена в 1970 году», 1943 г., с перечнем координат характерных точек этих границ в системе координат, установленной для ведения Единого государственного реестра недвижимости;

режим использования земель в границах защитной зоны объекта культурного наследия регионального значения «Братская могила воинов Советской Армии, погибших в феврале 1943 года. Захоронено 85 человек. Скульптура установлена в 1970 году», 1943 г.

И.о. председателя комитета

Е.Д. Барыбина

УТВЕРЖДЕНО
приказом комитета по охране объектов
культурного наследия Курской области
от 16.09.2021 № 211-08/414

**Графическое описание местоположения границ защитной зоны
объекта культурного наследия регионального значения «Братская
могила воинов Советской Армии, погибших в феврале 1943 года.
Захоронено 85 человек. Скульптура установлена в 1970 году», 1943 г.,
расположенного по адресу: Курская область, Беловский район,
с. Бобрава, ул. Центральная, с перечнем координат характерных точек
этих границ в системе координат, установленной для ведения Единого
государственного реестра недвижимости**

1. Графическое описание границ защитной зоны объекта культурного наследия регионального значения «Братская могила воинов Советской Армии, погибших в феврале 1943 года. Захоронено 85 человек. Скульптура установлена в 1970 году», 1943 г.

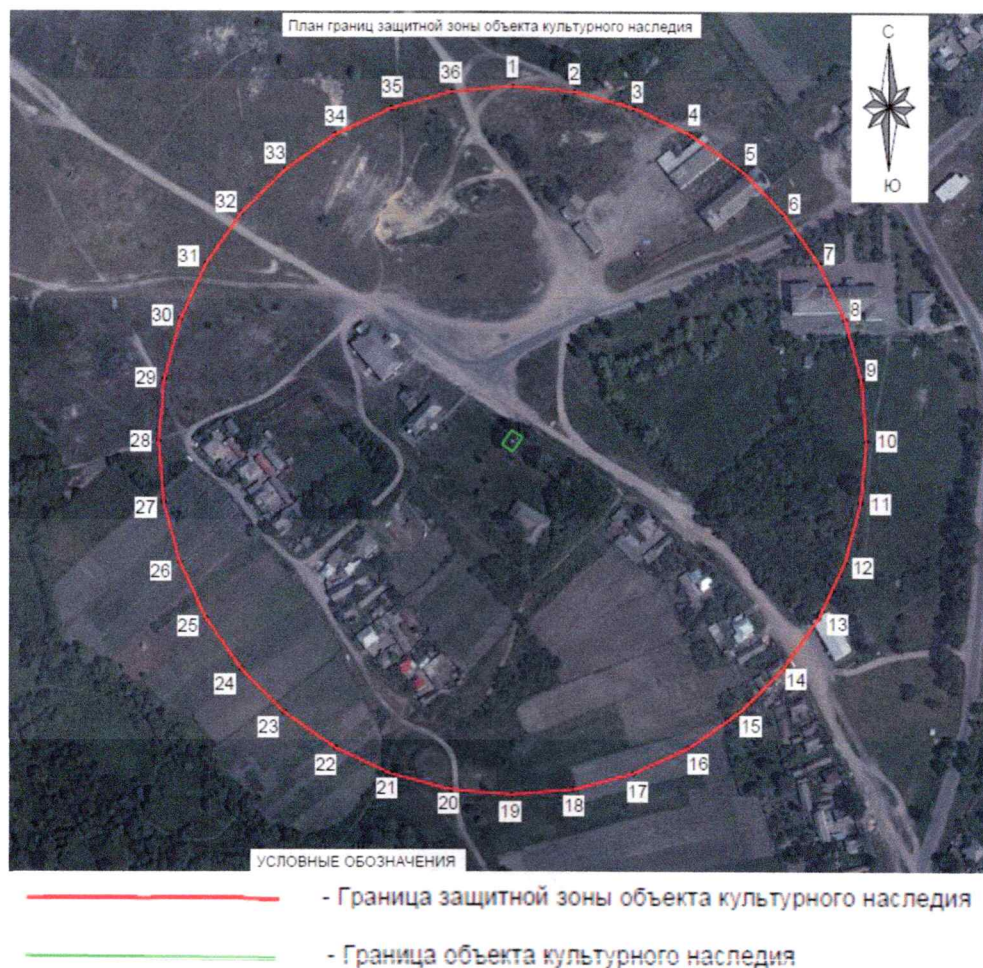

2. Координаты поворотных точек границ защитной зоны объекта культурного наследия регионального значения «Братская могила воинов Советской Армии, погибших в феврале 1943 года. Захоронено 85 человек. Скульптура установлена в 1970 году», 1943 г. (S = 134061 кв. м. ± 73 кв. м.)

Обозначение характерных точек границ	Координаты, м		Метод определения координат и средняя квадратическая погрешность положения характерной точки (M _i), м	Описание закрепления точки
	X	Y		
1	2	3	4	5
1	348956.41	1273015.51	Аналитический метод. 0.10	—
2	348953.27	1273051.47	Аналитический метод. 0.10	—
3	348943.93	1273086.34	Аналитический метод. 0.10	—
4	348928.67	1273119.06	Аналитический метод. 0.10	—
5	348907.96	1273148.63	Аналитический метод. 0.10	—
6	348882.44	1273174.16	Аналитический метод. 0.10	—
7	348852.86	1273194.86	Аналитический метод. 0.10	—
8	348820.15	1273210.12	Аналитический метод. 0.10	—
9	348785.28	1273219.46	Аналитический метод. 0.10	—
10	348749.32	1273222.61	Аналитический метод. 0.10	—
11	348713.35	1273219.46	Аналитический метод. 0.10	—
12	348678.48	1273210.12	Аналитический метод. 0.10	—
13	348645.77	1273194.86	Аналитический метод. 0.10	—
14	348616.19	1273174.16	Аналитический метод. 0.10	—
15	348590.67	1273148.63	Аналитический метод. 0.10	—
16	348569.96	1273119.06	Аналитический метод. 0.10	—
17	348554.70	1273086.34	Аналитический метод. 0.10	—
18	348545.36	1273051.47	Аналитический метод. 0.10	—
19	348542.22	1273015.51	Аналитический метод. 0.10	—
20	348545.36	1272979.55	Аналитический метод. 0.10	—
21	348554.70	1272944.68	Аналитический метод. 0.10	—
22	348569.96	1272911.96	Аналитический метод. 0.10	—
23	348590.67	1272882.39	Аналитический метод. 0.10	—
24	348616.19	1272856.86	Аналитический метод. 0.10	—
25	348645.77	1272836.16	Аналитический метод. 0.10	—
26	348678.48	1272820.90	Аналитический метод. 0.10	—
27	348713.35	1272811.56	Аналитический метод. 0.10	—
28	348749.32	1272808.41	Аналитический метод. 0.10	—
29	348785.28	1272811.56	Аналитический метод. 0.10	—
30	348820.15	1272820.90	Аналитический метод. 0.10	—
31	348852.86	1272836.16	Аналитический метод. 0.10	—
32	348882.44	1272856.86	Аналитический метод. 0.10	—
33	348907.96	1272882.39	Аналитический метод. 0.10	—
34	348928.67	1272911.96	Аналитический метод. 0.10	—
35	348943.93	1272944.68	Аналитический метод. 0.10	—
36	348953.27	1272979.55	Аналитический метод. 0.10	—
1	348956.41	1273015.51	Аналитический метод. 0.10	—

УТВЕРЖДЕН
приказом комитета по охране объектов
культурного наследия Курской области
от 16.09.2021 № 01-08/444

Режим использования земель в границах защитной зоны объекта культурного наследия регионального значения «Братская могила воинов Советской Армии, погибших в феврале 1943 года. Захоронено 85 человек. Скульптура установлена в 1970 году», 1943 г.

В границах защитной зоны объекта культурного наследия регионального значения «Братская могила воинов Советской Армии, погибших в феврале 1943 года. Захоронено 85 человек. Скульптура установлена в 1970 году», 1943 г., запрещается строительство объектов капитального строительства и их реконструкция, связанная с изменением их параметров (высоты, количества этажей, площади), за исключением строительства и реконструкции линейных объектов.