



АДМИНИСТРАЦИЯ КУРСКОЙ ОБЛАСТИ

КОМИТЕТ ПО ОХРАНЕ ОБЪЕКТОВ КУЛЬТУРНОГО НАСЛЕДИЯ КУРСКОЙ ОБЛАСТИ

П Р И К А З

от 16.09.2021

№ 011-08/412

г. Курск

Об утверждении графического описания местоположения границ защитной зоны объекта культурного наследия регионального значения «Братская могила воинов Советской Армии, погибших в феврале 1943 года. Захоронено 27 человек, установлено фамилий на 5 человек. Скульптура установлена в 1960 году», 1943 г., 1960 г. (Курская область, Беловский район, с. Гочево Бобравского сельсовета (в центре села))

В соответствии со статьями 20.2, 34.1 Федерального закона от 25 июня 2002 года № 73-ФЗ «Об объектах культурного наследия (памятниках истории и культуры) народов Российской Федерации», Положением о комитете по охране объектов культурного наследия Курской области, утвержденным постановлением Губернатора Курской области от 15.09.2020 № 274-пг, ПРИКАЗЫВАЮ:

Утвердить прилагаемые:

графическое описание местоположения границ защитной зоны объекта культурного наследия регионального значения «Братская могила воинов Советской Армии, погибших в феврале 1943 года. Захоронено 27 человек, установлено фамилий на 5 человек. Скульптура установлена в 1960 году», 1943 г., 1960 г., с перечнем координат характерных точек этих границ в системе координат, установленной для ведения Единого государственного реестра недвижимости;

режим использования земель в границах защитной зоны объекта культурного наследия регионального значения «Братская могила воинов Советской Армии, погибших в феврале 1943 года. Захоронено 27 человек, установлено фамилий на 5 человек. Скульптура установлена в 1960 году», 1943 г., 1960 г.

И.о. председателя комитета

Е.Д. Барыбина

УТВЕРЖДЕНО
приказом комитета по охране объектов
культурного наследия Курской области
от 16.09.2024 № 011-08/412

**Графическое описание местоположения границ защитной зоны
объекта культурного наследия регионального значения «Братская
могила воинов Советской Армии, погибших в феврале 1943 года.**

**Захоронено 27 человек, установлено фамилий на 5 человек.
Скульптура установлена в 1960 году», 1943 г., 1960 г., расположенного
по адресу: Курская область, Беловский район, с. Гочево Бобравского
сельсовета (в центре села), с перечнем координат характерных точек
этих границ в системе координат, установленной для ведения Единого
государственного реестра недвижимости**

1. Графическое описание границ защитной зоны объекта культурного наследия регионального значения «Братская могила воинов Советской Армии, погибших в феврале 1943 года. Захоронено 27 человек, установлено фамилий на 5 человек. Скульптура установлена в 1960 году», 1943 г., 1960 г.

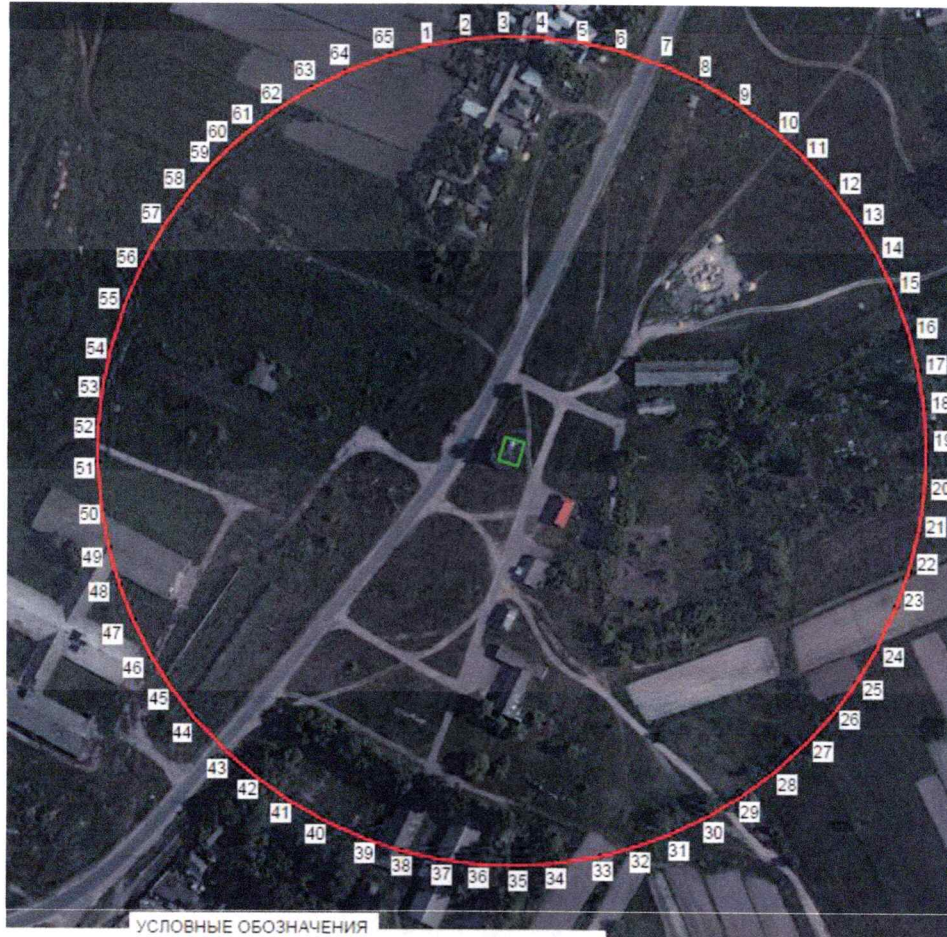

УСЛОВНЫЕ ОБОЗНАЧЕНИЯ

- Граница защитной зоны объекта культурного наследия

- Граница объекта культурного наследия

2. Координаты поворотных точек границ защитной зоны объекта культурного наследия регионального значения «Братская могила воинов Советской Армии, погибших в феврале 1943 года. Захоронено 27 человек, установлено фамилий на 5 человек. Скульптура установлена в 1960 году», 1943 г., 1960 г. (S = 135686 кв. м. ± 74 кв. м.)

Обозначение характерных точек границ	Координаты, м		Метод определения координат и средняя квадратическая погрешность положения характерной точки (M _t), м	Описание закрепления точки
	X	Y		
1	2	3	4	5
1	352789.15	1277359.37	Аналитический метод. 0.10	—
2	352792.26	1277378.40	Аналитический метод. 0.10	—
3	352793.61	1277397.64	Аналитический метод. 0.10	—
4	352793.16	1277416.92	Аналитический метод. 0.10	—
5	352790.93	1277436.07	Аналитический метод. 0.10	—
6	352786.95	1277454.89	Аналитический метод. 0.10	—
7	352779.49	1277477.90	Аналитический метод. 0.10	—
8	352771.70	1277495.48	Аналитический метод. 0.10	—
9	352762.31	1277512.27	Аналитический метод. 0.10	—
10	352748.36	1277532.04	Аналитический метод. 0.10	—
11	352735.73	1277546.48	Аналитический метод. 0.10	—
12	352717.99	1277562.94	Аналитический метод. 0.10	—
13	352702.60	1277574.47	Аналитический метод. 0.10	—
14	352686.17	1277584.56	Аналитический метод. 0.10	—
15	352668.91	1277593.06	Аналитический метод. 0.10	—
16	352646.22	1277601.45	Аналитический метод. 0.10	—
17	352627.58	1277606.19	Аналитический метод. 0.10	—
18	352608.54	1277609.19	Аналитический метод. 0.10	—
19	352589.33	1277610.41	Аналитический метод. 0.10	—
20	352565.17	1277609.44	Аналитический метод. 0.10	—
21	352546.13	1277606.66	Аналитический метод. 0.10	—
22	352527.39	1277602.12	Аналитический метод. 0.10	—
23	352509.19	1277595.88	Аналитический метод. 0.10	—
24	352487.25	1277585.69	Аналитический метод. 0.10	—
25	352470.74	1277575.82	Аналитический метод. 0.10	—
26	352455.19	1277564.43	Аналитический метод. 0.10	—
27	352440.78	1277551.68	Аналитический метод. 0.10	—
28	352424.43	1277533.85	Аналитический метод. 0.10	—
29	352412.98	1277518.39	Аналитический метод. 0.10	—
30	352402.99	1277501.90	Аналитический метод. 0.10	—
31	352394.56	1277484.55	Аналитический метод. 0.10	—
32	352387.78	1277466.51	Аналитический метод. 0.10	—
33	352382.71	1277447.95	Аналитический метод. 0.10	—
34	352378.81	1277424.08	Аналитический метод. 0.10	—
35	352377.69	1277404.87	Аналитический метод. 0.10	—
36	352378.37	1277385.60	Аналитический метод. 0.10	—
37	352380.81	1277366.48	Аналитический метод. 0.10	—

1	2	3	4	5
38	352385.03	1277347.65	Аналитический метод. 0.10	–
39	352390.95	1277329.36	Аналитический метод. 0.10	–
40	352400.76	1277307.24	Аналитический метод. 0.10	–
41	352410.35	1277290.56	Аналитический метод. 0.10	–
42	352421.46	1277274.81	Аналитический метод. 0.10	–
43	352433.96	1277260.19	Аналитический метод. 0.10	–
44	352451.50	1277243.53	Аналитический метод. 0.10	–
45	352466.75	1277231.82	Аналитический метод. 0.10	–
46	352483.06	1277221.54	Аналитический метод. 0.10	–
47	352500.26	1277212.82	Аналитический метод. 0.10	–
48	352518.19	1277205.72	Аналитический метод. 0.10	–
49	352536.71	1277200.32	Аналитический метод. 0.10	–
50	352555.59	1277196.66	Аналитический метод. 0.10	–
51	352579.69	1277194.56	Аналитический метод. 0.10	–
52	352598.92	1277194.90	Аналитический метод. 0.10	–
53	352618.09	1277197.02	Аналитический метод. 0.10	–
54	352636.93	1277200.89	Аналитический метод. 0.10	–
55	352659.99	1277208.20	Аналитический метод. 0.10	–
56	352677.57	1277215.88	Аналитический метод. 0.10	–
57	352698.62	1277227.81	Аналитический метод. 0.10	–
58	352714.27	1277238.99	Аналитический метод. 0.10	–
59	352728.95	1277251.68	Аналитический метод. 0.10	–
60	352736.84	1277259.41	Аналитический метод. 0.10	–
61	352745.29	1277269.10	Аналитический метод. 0.10	–
62	352757.00	1277284.53	Аналитический метод. 0.10	–
63	352767.19	1277300.92	Аналитический метод. 0.10	–
64	352775.79	1277318.12	Аналитический метод. 0.10	–
65	352784.30	1277340.76	Аналитический метод. 0.10	–
1	352789.15	1277359.37	Аналитический метод. 0.10	–

УТВЕРЖДЕН
приказом комитета по охране объектов
культурного наследия Курской области
от 16.09.2011 № 01.1.08/412

Режим использования земель в границах защитной зоны объекта культурного наследия регионального значения «Братская могила воинов Советской Армии, погибших в феврале 1943 года. Захоронено 27 человек, установлено фамилий на 5 человек. Скульптура установлена в 1960 году», 1943 г., 1960 г.

В границах защитной зоны объекта культурного наследия регионального значения «Братская могила воинов Советской Армии, погибших в феврале 1943 года. Захоронено 27 человек, установлено фамилий на 5 человек. Скульптура установлена в 1960 году», 1943 г., 1960 г., запрещается строительство объектов капитального строительства и их реконструкция, связанная с изменением их параметров (высоты, количества этажей, площади), за исключением строительства и реконструкции линейных объектов.