



## АДМИНИСТРАЦИЯ КУРСКОЙ ОБЛАСТИ

### КОМИТЕТ ПО ОХРАНЕ ОБЪЕКТОВ КУЛЬТУРНОГО НАСЛЕДИЯ КУРСКОЙ ОБЛАСТИ

#### П Р И К А З

от 16.09.2021

№ 011-08/413

г. Курск

**Об утверждении графического описания местоположения границ защитной зоны объекта культурного наследия регионального значения «Братская могила воинов Советской Армии, погибших в феврале 1943 года. Захоронено 32 человека, установлено фамилий на 3 человека.**

**Скульптура установлена в 1965 году», 1943 г.  
(Курская область, Беловский район, с. Вишнево)**

В соответствии со статьями 20.2, 34.1 Федерального закона от 25 июня 2002 года № 73-ФЗ «Об объектах культурного наследия (памятниках истории и культуры) народов Российской Федерации», Положением о комитете по охране объектов культурного наследия Курской области, утвержденным постановлением Губернатора Курской области от 15.09.2020 № 274-пг, ПРИКАЗЫВАЮ:

Утвердить прилагаемые:

графическое описание местоположения границ защитной зоны объекта культурного наследия регионального значения «Братская могила воинов Советской Армии, погибших в феврале 1943 года. Захоронено 32 человека, установлено фамилий на 3 человека. Скульптура установлена в 1965 году», 1943 г., с перечнем координат характерных точек этих границ в системе координат, установленной для ведения Единого государственного реестра недвижимости;

режим использования земель в границах защитной зоны объекта культурного наследия регионального значения «Братская могила воинов Советской Армии, погибших в феврале 1943 года. Захоронено 32 человека, установлено фамилий на 3 человека. Скульптура установлена в 1965 году», 1943 г.

И.о. председателя комитета

Е.Д. Барыбина

УТВЕРЖДЕНО  
приказом комитета по охране объектов  
культурного наследия Курской области  
от 16.09.2021 № 011-ОБ/413

**Графическое описание местоположения границ защитной зоны  
объекта культурного наследия регионального значения «Братская могила воинов Советской Армии, погибших в феврале 1943 года.  
Захоронено 32 человека, установлено фамилий на 3 человека.  
Скульптура установлена в 1965 году», 1943 г., расположенного по  
адресу: Курская область, Беловский район, с. Вишнево, с перечнем  
координат характерных точек этих границ в системе координат,  
установленной для ведения Единого государственного реестра  
недвижимости**

1. Графическое описание границ защитной зоны объекта культурного наследия регионального значения «Братская могила воинов Советской Армии, погибших в феврале 1943 года. Захоронено 32 человека, установлено фамилий на 3 человека. Скульптура установлена в 1965 году», 1943 г.

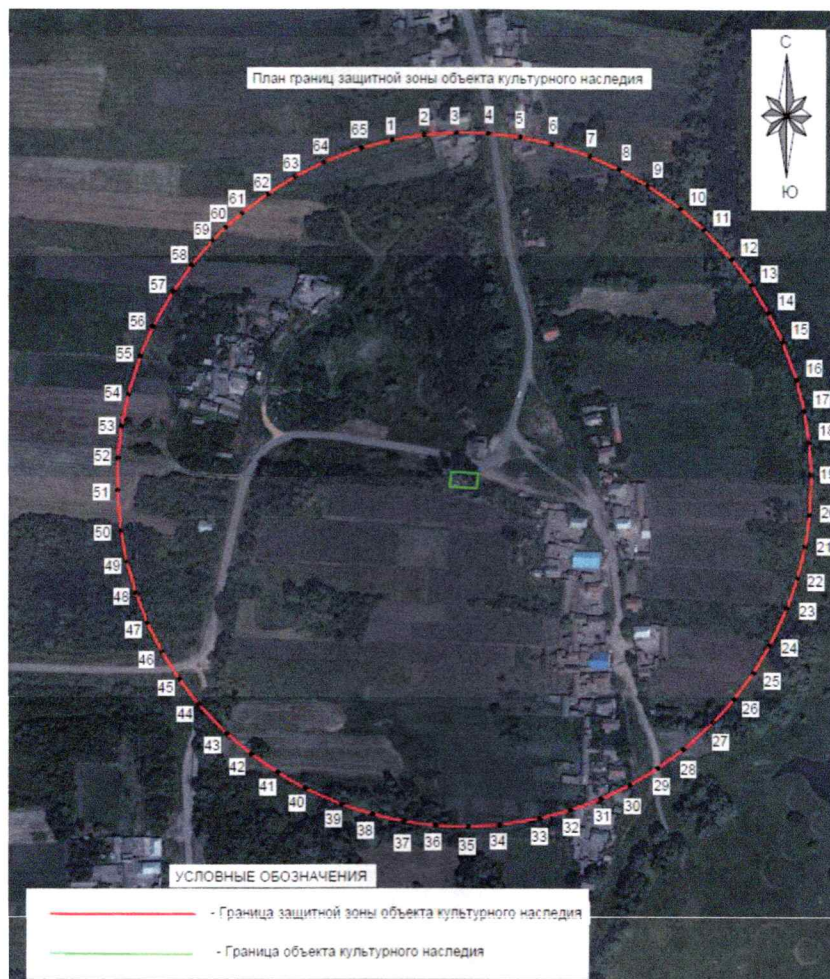

2. Координаты поворотных точек границ защитной зоны объекта культурного наследия регионального значения «Братская могила воинов Советской Армии, погибших в феврале 1943 года. Захоронено 32 человека, установлено фамилий на 3 человека. Скульптура установлена в 1965 году», 1943 г. (S = 138310 кв. м. ± 74 кв. м.)

Обозначение характерных точек границ	Координаты, м		Метод определения координат и средняя квадратическая погрешность положения характерной точки (M <sub>t</sub> ), м	Описание закрепления точки
	X	Y		
1	2	3	4	5
1	338715.29	1260725.46	Аналитический метод. 0.10	—
2	338718.43	1260744.68	Аналитический метод. 0.10	—
3	338719.79	1260764.10	Аналитический метод. 0.10	—
4	338719.33	1260783.56	Аналитический метод. 0.10	—
5	338717.09	1260802.90	Аналитический метод. 0.10	—
6	338713.06	1260821.91	Аналитический метод. 0.10	—
7	338705.54	1260845.12	Аналитический метод. 0.10	—
8	338697.67	1260862.88	Аналитический метод. 0.10	—
9	338688.18	1260879.85	Аналитический метод. 0.10	—
10	338674.11	1260899.79	Аналитический метод. 0.10	—
11	338661.34	1260914.38	Аналитический метод. 0.10	—
12	338643.45	1260930.98	Аналитический метод. 0.10	—
13	338627.91	1260942.63	Аналитический метод. 0.10	—
14	338611.31	1260952.82	Аналитический метод. 0.10	—
15	338593.88	1260961.41	Аналитический метод. 0.10	—
16	338570.99	1260969.86	Аналитический метод. 0.10	—
17	338552.16	1260974.66	Аналитический метод. 0.10	—
18	338532.94	1260977.69	Аналитический метод. 0.10	—
19	338513.54	1260978.92	Аналитический метод. 0.10	—
20	338489.16	1260977.94	Аналитический метод. 0.10	—
21	338469.93	1260975.13	Аналитический метод. 0.10	—
22	338451.01	1260970.54	Аналитический метод. 0.10	—
23	338432.63	1260964.25	Аналитический метод. 0.10	—
24	338410.50	1260953.97	Аналитический метод. 0.10	—
25	338393.81	1260943.99	Аналитический метод. 0.10	—
26	338378.11	1260932.49	Аналитический метод. 0.10	—
27	338363.56	1260919.61	Аналитический метод. 0.10	—
28	338347.07	1260901.63	Аналитический метод. 0.10	—
29	338335.50	1260886.01	Аналитический метод. 0.10	—
30	338325.41	1260869.36	Аналитический метод. 0.10	—
31	338316.90	1260851.85	Аналитический метод. 0.10	—
32	338310.06	1260833.63	Аналитический метод. 0.10	—
33	338304.94	1260814.88	Аналитический метод. 0.10	—
34	338301.00	1260790.80	Аналитический метод. 0.10	—
35	338299.87	1260771.40	Аналитический метод. 0.10	—
36	338300.55	1260751.95	Аналитический метод. 0.10	—
37	338303.02	1260732.64	Аналитический метод. 0.10	—

1	2	3	4	5
38	338307.28	1260713.63	Аналитический метод. 0.10	–
39	338313.26	1260695.15	Аналитический метод. 0.10	–
40	338323.15	1260672.84	Аналитический метод. 0.10	–
41	338332.84	1260655.99	Аналитический метод. 0.10	–
42	338344.06	1260640.09	Аналитический метод. 0.10	–
43	338356.68	1260625.32	Аналитический метод. 0.10	–
44	338374.38	1260608.52	Аналитический метод. 0.10	–
45	338389.79	1260596.68	Аналитический метод. 0.10	–
46	338406.26	1260586.31	Аналитический метод. 0.10	–
47	338423.62	1260577.50	Аналитический метод. 0.10	–
48	338441.72	1260570.33	Аналитический метод. 0.10	–
49	338460.42	1260564.88	Аналитический метод. 0.10	–
50	338479.49	1260561.18	Аналитический метод. 0.10	–
51	338503.80	1260559.06	Аналитический метод. 0.10	–
52	338523.23	1260559.40	Аналитический метод. 0.10	–
53	338542.58	1260561.54	Аналитический метод. 0.10	–
54	338561.62	1260565.45	Аналитический метод. 0.10	–
55	338584.87	1260572.83	Аналитический метод. 0.10	–
56	338602.65	1260580.59	Аналитический метод. 0.10	–
57	338623.87	1260592.63	Аналитический метод. 0.10	–
58	338639.69	1260603.92	Аналитический метод. 0.10	–
59	338654.48	1260616.72	Аналитический метод. 0.10	–
60	338662.48	1260624.54	Аналитический метод. 0.10	–
61	338671.02	1260634.34	Аналитический метод. 0.10	–
62	338682.83	1260649.90	Аналитический метод. 0.10	–
63	338693.11	1260666.44	Аналитический метод. 0.10	–
64	338701.81	1260683.82	Аналитический метод. 0.10	–
65	338710.39	1260706.66	Аналитический метод. 0.10	–
1	338715.29	1260725.46	Аналитический метод. 0.10	–

УТВЕРЖДЕН  
приказом комитета по охране объектов  
культурного наследия Курской области  
от 16.09.2021 № 011-08/413

**Режим использования земель в границах защитной зоны объекта культурного наследия регионального значения «Братская могила воинов Советской Армии, погибших в феврале 1943 года. Захоронено 32 человека, установлено фамилий на 3 человека. Скульптура установлена в 1965 году», 1943 г.**

В границах защитной зоны объекта культурного наследия регионального значения «Братская могила воинов Советской Армии, погибших в феврале 1943 года. Захоронено 32 человека, установлено фамилий на 3 человека. Скульптура установлена в 1965 году», 1943 г., запрещается строительство объектов капитального строительства и их реконструкция, связанная с изменением их параметров (высоты, количества этажей, площади), за исключением строительства и реконструкции линейных объектов.