



ГУБЕРНАТОР КУРСКОЙ ОБЛАСТИ

ПОСТАНОВЛЕНИЕ

от 05.12.2024 № 284-пг

г. Курск

Об установлении охранной зоны природного парка регионального значения «Парк имени Н.А. Никитина»

В соответствии с Федеральным законом от 14 марта 1995 года № 33-ФЗ «Об особо охраняемых природных территориях», постановлением Правительства Российской Федерации от 19 февраля 2015 г. № 138 «Об утверждении Правил создания охранных зон отдельных категорий особо охраняемых природных территорий, установления их границ, определения режима охраны и использования земельных участков и водных объектов в границах таких зон», Законом Курской области от 22 ноября 2007 года № 118-ЗКО «О некоторых вопросах в области охраны и использования особо охраняемых природных территорий в Курской области» и в целях предотвращения неблагоприятных антропогенных воздействий на природные комплексы природного парка регионального значения «Парк имени Н.А. Никитина» ПОСТАНОВЛЯЮ:

1. Установить охранную зону природного парка регионального значения «Парк имени Н.А. Никитина», объявленного природным парком регионального значения постановлением Правительства Курской области от 15.03.2023 № 300-пп «Об особо охраняемой природной территории регионального значения – природном парке «Парк имени Н.А. Никитина» (в редакции постановления Правительства Курской области от 04.08.2023 № 866-пп).

2. Утвердить прилагаемые:

Положение об охранной зоне природного парка регионального значения «Парк имени Н.А. Никитина»;

границы охранной зоны природного парка регионального значения «Парк имени Н.А. Никитина».

И.о. Губернатора
Курской области



А.В. Дедов

УТВЕРЖДЕНО
постановлением Губернатора
Курской области
от 05.12.2024 № 284-пг.

ПОЛОЖЕНИЕ
об охранной зоне природного парка регионального значения
«Парк имени Н.А. Никитина»

1. Общие положения

1.1. Охранная зона природного парка регионального значения «Парк имени Н.А. Никитина» (далее – охранная зона, природный парк) установлена в целях защиты природного парка от неблагоприятных антропогенных воздействий на прилегающей к нему территории.

1.2. Охранная зона расположена в границах муниципального образования «город Железногорск» Курской области.

1.3. Общая площадь охранной зоны составляет 35,5358 га (площадь охранной зоны природной зоны природного парка - 14,2716 га, площадь охранной зоны рекреационной зоны природного парка - 21,2642 га).

Общая площадь природного парка с охранной зоной составляет 200,9672 га.

1.4. Охранная зона расположена в границах кадастровых кварталов: 46:30:000000, 46:30:000034, 46:30:000041, 46:30:000042.

В границы охранной зоны попадают:

часть земельного участка с кадастровым номером 46:30:000041:48, категория земель: земли лесного фонда, вид разрешенного использования - для лесохозяйственной деятельности, правообладатель: Российская Федерация, вид зарегистрированного права: собственность (выписка из ЕГРН от 08.07.2024 № КУВИ-001/2024-178229646);

часть земельного участка с кадастровым номером 46:30:000041:49, категория земель: земли лесного фонда, вид разрешенного использования - для лесохозяйственной деятельности, правообладатель: Российская Федерация, вид зарегистрированного права: собственность (выписка из ЕГРН от 08.07.2024 № КУВИ-001/2024-178230750);

часть земельного участка с кадастровым номером 46:30:000041:50, категория земель: земли лесного фонда, вид разрешенного использования - для лесохозяйственной деятельности, правообладатель: Российская Федерация, вид зарегистрированного права: собственность (выписка из ЕГРН от 08.07.2024 № КУВИ-001/2024-178231846);

часть земельного участка с кадастровым номером 46:30:000041:58, категория земель: земли лесного фонда, вид разрешенного использования - для лесохозяйственной деятельности, правообладатель: МАУК «Культурно-досуговый центр «Русь», постоянное (бессрочное)

пользование (выписка из ЕГРН от 08.07.2024 № КУВИ-001/2024-178232848);

часть земельного участка с кадастровым номером 46:30:000000:1305, категория земель: земли лесного фонда, вид разрешенного использования - для лесохозяйственной деятельности, правообладатель: МАУК «Культурно-досуговый центр «Русь», постоянное (бессрочное) пользование (выписка из ЕГРН от 08.07.2024 № КУВИ-001/2024-178234021).

В охранную зону природного парка попадают участки реки Погарщина вблизи Железнодорожного городского водохранилища, её береговой полосы, водоохранной зоны и прибрежной защитной полосы.

1.5. Земельные участки в границах охранной зоны у собственников, землепользователей, землевладельцев и арендаторов не изымаются и используются ими с соблюдением установленного для таких земельных участков особого правового режима.

2. Задачи охранной зоны

2.1. Охранная зона предназначена для выполнения следующих основных задач:

снижение негативного воздействия хозяйственной деятельности на природные комплексы и объекты природного парка;

охрана территории с комплексом растительности, представленной широколиственными лесами, включая старовозрастные участки возрастом до 80 лет и более, мелколиственными лесами, лугами и опушечными сообществами, занимающими значительную площадь и являющимися местом обитания редких видов флоры и фауны Курской области, а также обладающей ландшафтной и эстетической ценностью и значительным рекреационным потенциалом.

3. Режим охраны и использования земельных участков и водных объектов в границах охранной зоны

3.1. В границах охранной зоны запрещается деятельность, оказывающая негативное (вредное) воздействие на природные комплексы и объекты растительного и животного мира природного парка, в том числе:

деятельность, влекущая за собой нарушение условий обитания объектов растительного и животного мира;

деятельность, влекущая за собой нарушение почвенного покрова, распашка земель (за исключением мер противопожарного обустройства территории);

разведение костров, пускание палов, выжигание растительности;

замусоривание и захламление территории;

создание объектов размещения и хранения отходов производства и потребления;

движение и стоянка механических транспортных средств вне дорог общего пользования, не связанных с функционированием природного парка (кроме случаев, связанных с использованием транспортных средств собственниками, владельцами, пользователями земельных участков, расположенных в границах природного парка и охранной зоны);

заправка топливом и мойка транспортных средств;

проведение мероприятий без согласования с областным казенным учреждением «Дирекция по управлению особо охраняемыми природными территориями, парками, скверами и лесами Курской области», за исключением мероприятий, организуемых исполнительными органами Курской области, муниципальным образованием «город Железногорск»;

любые виды деятельности, в том числе оказание услуг, организация аттракционов и другие виды деятельности, не согласованные с областным казенным учреждением «Дирекция по управлению особо охраняемыми природными территориями, парками, скверами и лесами Курской области»;

уничтожение и повреждение специальных предупредительных аншлагов и информационных знаков;

содержание диких животных в неволе;

разведение костров вне специально оборудованных мест;

проведение сплошных рубок лесных насаждений.

В границах охранной зоны допускается:

проведение противопожарных, санитарно-оздоровительных и иных профилактических мероприятий, необходимых для обеспечения противопожарной безопасности и поддержания санитарных свойств территории природного парка;

использование автомобильных дорог, дорог общего пользования общественным и личным транспортом, проведение дорожно-ремонтных работ, не наносящих вред культурным и природным объектам природного парка, а также не приводящих к изменению границ природного парка;

проведение работ, связанных с созданием, сохранением, восстановлением, реконструкцией, эксплуатацией, обслуживанием объектов природного парка, благоустройством территории, формирующей среду природного парка;

проведение работ по уходу за дорожками, устройству и ремонту наружного освещения, озеленению и благоустройству, не нарушающих исторически ценную градостроительную среду;

проведение биотехнических, регуляционных, рекультивационных и иных природоохранных мероприятий, необходимых для обеспечения сохранности природных комплексов и объектов;

создание условий для организации на территории природного парка отдыха населения, занятий физкультурой и спортом, проведения образовательных и воспитательных мероприятий, привлечения инвестиций на содержание и обустройство природного парка;

добыча полезных ископаемых (подземных вод);

экологическое просвещение, в том числе распространение информации о природном парке;

формирование в соответствии с установленным функциональным зонированием территории экологически обоснованной рекреационной структуры природного парка, включая информационно-экскурсионное обслуживание, обустройство мест досуга посетителей, иной рекреационной инфраструктуры, обеспечивающей развитие туризма и отдыха;

проведение научных исследований, в том числе в целях экологического мониторинга.

3.2. Государственное управление и региональный государственный контроль (надзор) в области охраны и использования особо охраняемых природных территорий регионального значения на территории охранной зоны осуществляет областное казенное учреждение «Дирекция по управлению особо охраняемыми природными территориями, парками, скверами и лесами Курской области».

3.3. Охранная зона обозначается на местности специальными предупредительными аншлагами и информационными знаками.

3.4. Собственники, владельцы и пользователи земельных участков, находящихся в границах охранной зоны, а также иные юридические и физические лица обязаны соблюдать установленный режим особой охраны и несут за его нарушение административную и уголовную ответственность в соответствии с законодательством Российской Федерации.

3.5. В границах охранной зоны хозяйственная деятельность осуществляется с соблюдением настоящего Положения и требований по предотвращению гибели объектов животного мира при осуществлении производственных процессов, а также при эксплуатации транспортных магистралей, трубопроводов, линий связи и электропередачи, утвержденных в соответствии со статьями 28 и 42 Федерального закона от 24 апреля 1995 года № 52-ФЗ «О животном мире», а также требований статьи 65 Водного кодекса Российской Федерации и пункта 8 статьи 27 Земельного кодекса Российской Федерации.

УТВЕРЖДЕНЫ
постановлением Губернатора
Курской области
от 05.12.2024 № 284-пг

ГРАНИЦЫ
охранной зоны природного парка регионального значения
«Парк имени Н.А. Никитина»



Основной лист

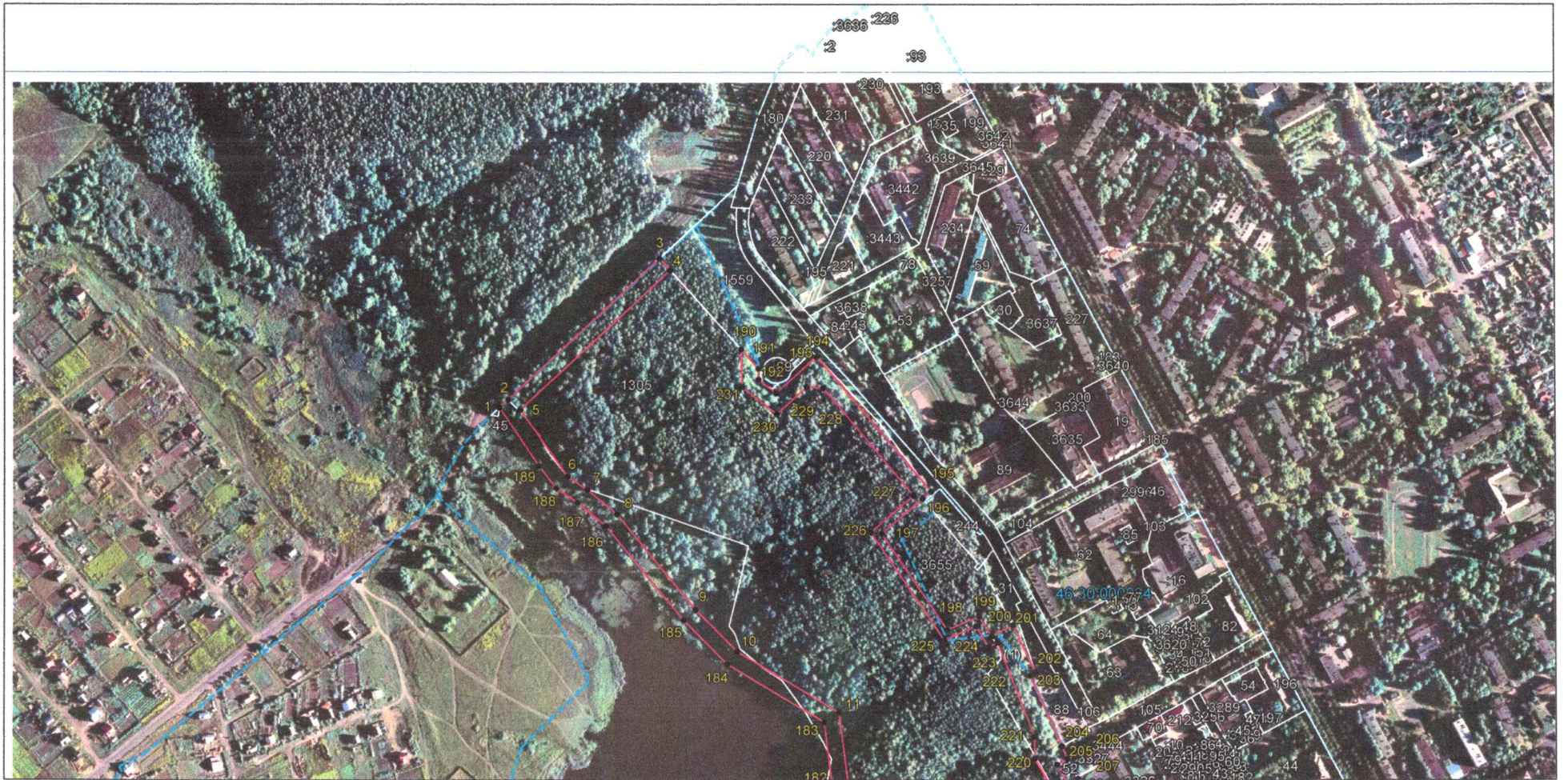

Выносной лист 1



Выносной лист 2



Выносной лист 3

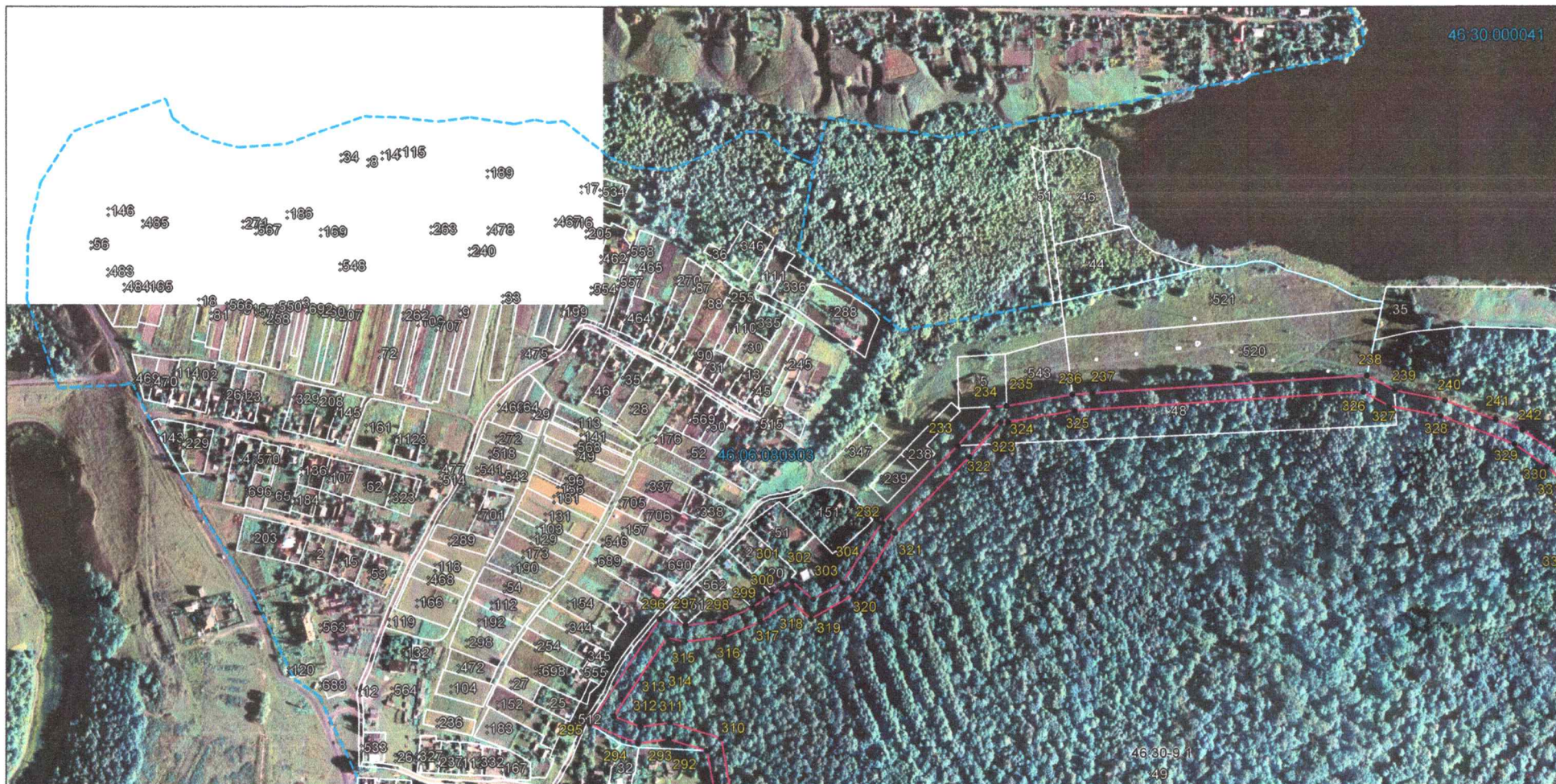

Выносной лист 4



Выносной лист 5

Сведения о местоположении границ объекта					
1. Система координат МСК-46					
2. Сведения о характерных точках границ объекта					
Обозначение характерных точек границ	Координаты, м		Метод определения координат характерной точки	Средняя квадратическая погрешность положения характерной точки (M _r), м	Описание обозначения точки на местности (при наличии)
	X	Y			
1	2	3	4	5	6
1	487595,68	1240606,56	Аналитический метод	0,10	—
2	487605,64	1240617,26	Аналитический метод	0,10	—
3	487781,67	1240806,29	Аналитический метод	0,10	—
4	487766,80	1240819,67	Картометрический метод	0,10	—
5	487592,71	1240632,73	Картометрический метод	0,10	—
6	487509,94	1240691,31	Картометрический метод	0,10	—
7	487492,95	1240715,96	Картометрический метод	0,10	—
8	487462,52	1240752,83	Картометрический метод	0,10	—
9	487344,19	1240850,56	Картометрический метод	0,10	—
10	487291,68	1240902,40	Картометрический метод	0,10	—
11	487215,68	1241029,20	Картометрический метод	0,10	—
12	487112,20	1241042,35	Картометрический метод	0,10	—
13	487085,49	1241011,66	Картометрический метод	0,10	—
14	487037,80	1240998,40	Картометрический метод	0,10	—
15	486994,87	1241021,94	Картометрический метод	0,10	—
16	486912,11	1241032,61	Картометрический метод	0,10	—
17	486808,53	1240983,03	Картометрический метод	0,10	—
18	486788,22	1241011,45	Картометрический метод	0,10	—
19	486813,91	1241057,49	Картометрический метод	0,10	—
20	486734,26	1241145,50	Картометрический метод	0,10	—
21	486670,17	1241165,74	Картометрический метод	0,10	—

1	2	3	4	5	6
22	486588,64	1241142,69	Картометрический метод	0,10	—
23	486557,53	1241057,86	Картометрический метод	0,10	—
24	486501,12	1241092,12	Картометрический метод	0,10	—
25	486467,95	1241116,71	Картометрический метод	0,10	—
26	486464,04	1241143,01	Картометрический метод	0,10	—
27	486471,99	1241181,73	Картометрический метод	0,10	—
28	486435,76	1241259,13	Картометрический метод	0,10	—
29	486375,64	1241312,53	Картометрический метод	0,10	—
30	486368,05	1241394,66	Картометрический метод	0,10	—
31	486393,76	1241429,84	Картометрический метод	0,10	—
32	486392,97	1241464,44	Картометрический метод	0,10	—
33	486376,20	1241538,75	Картометрический метод	0,10	—
34	486384,88	1241558,67	Картометрический метод	0,10	—
35	486408,25	1241578,55	Картометрический метод	0,10	—
36	486388,79	1241625,17	Картометрический метод	0,10	—
37	486368,78	1241630,08	Картометрический метод	0,10	—
38	486324,74	1241712,32	Картометрический метод	0,10	—
39	486278,74	1241731,14	Картометрический метод	0,10	—
40	486225,96	1241731,98	Картометрический метод	0,10	—
41	486223,52	1241736,23	Картометрический метод	0,10	—
42	486224,67	1241740,70	Картометрический метод	0,10	—
43	486252,93	1241752,87	Картометрический метод	0,10	—
44	486253,66	1241795,75	Картометрический метод	0,10	—
45	486237,45	1241810,26	Картометрический метод	0,10	—
46	486314,29	1241843,31	Картометрический метод	0,10	—
47	486313,77	1241905,26	Картометрический метод	0,10	—
48	486277,60	1241955,69	Картометрический метод	0,10	—

1	2	3	4	5	6
49	486188,87	1241919,47	Картометрический метод	0,10	—
50	486169,97	1241938,38	Картометрический метод	0,10	—
51	486123,71	1241935,22	Картометрический метод	0,10	—
52	486037,40	1241867,42	Картометрический метод	0,10	—
53	486019,40	1241846,55	Картометрический метод	0,10	—
54	485985,19	1241888,88	Картометрический метод	0,10	—
55	485970,72	1241948,49	Картометрический метод	0,10	—
56	485942,33	1241989,06	Картометрический метод	0,10	—
57	485905,12	1242020,45	Картометрический метод	0,10	—
58	485873,72	1242022,92	Картометрический метод	0,10	—
59	485847,62	1242058,19	Картометрический метод	0,10	—
60	485845,50	1242088,53	Картометрический метод	0,10	—
61	485775,31	1242164,01	Картометрический метод	0,10	—
62	485885,50	1242272,51	Картометрический метод	0,10	—
63	485918,27	1242237,55	Картометрический метод	0,10	—
64	485945,08	1242216,92	Картометрический метод	0,10	—
65	485981,49	1242197,56	Картометрический метод	0,10	—
66	485990,22	1242174,77	Картометрический метод	0,10	—
67	486031,92	1242163,21	Картометрический метод	0,10	—
68	486072,28	1242202,01	Картометрический метод	0,10	—
69	486098,66	1242206,74	Картометрический метод	0,10	—
70	486127,64	1242196,92	Картометрический метод	0,10	—
71	486211,88	1242121,24	Картометрический метод	0,10	—
72	486164,52	1242080,87	Картометрический метод	0,10	—
73	486164,96	1242062,02	Картометрический метод	0,10	—
74	486173,25	1242025,47	Картометрический метод	0,10	—
75	486232,39	1242043,48	Картометрический метод	0,10	—

1	2	3	4	5	6
76	486310,59	1242081,09	Картометрический метод	0,10	—
77	486341,98	1242082,62	Картометрический метод	0,10	—
78	486409,69	1241997,93	Картометрический метод	0,10	—
79	486432,28	1241914,80	Картометрический метод	0,10	—
80	486430,52	1241887,02	Картометрический метод	0,10	—
81	486403,55	1241836,61	Картометрический метод	0,10	—
82	486363,44	1241797,09	Картометрический метод	0,10	—
83	486373,32	1241771,69	Картометрический метод	0,10	—
84	486366,14	1241758,59	Картометрический метод	0,10	—
85	486380,82	1241714,97	Картометрический метод	0,10	—
86	486430,06	1241681,50	Картометрический метод	0,10	—
87	486442,78	1241676,06	Картометрический метод	0,10	—
88	486457,07	1241652,09	Картометрический метод	0,10	—
89	486627,49	1241551,55	Картометрический метод	0,10	—
90	486728,17	1241552,45	Картометрический метод	0,10	—
91	486728,80	1241574,30	Аналитический метод	0,10	—
92	486632,70	1241571,70	Аналитический метод	0,10	—
93	486498,30	1241651,00	Аналитический метод	0,10	—
94	486471,63	1241666,72	Аналитический метод	0,30	—
95	486456,63	1241691,89	Аналитический метод	0,30	—
96	486439,70	1241699,13	Аналитический метод	0,30	—
97	486397,63	1241727,73	Аналитический метод	0,10	—
98	486387,84	1241756,81	Аналитический метод	0,10	—
99	486395,97	1241772,10	Аналитический метод	0,10	—
100	486391,47	1241780,21	Аналитический метод	0,10	—
101	486386,85	1241792,08	Аналитический метод	0,10	—
102	486419,75	1241824,50	Аналитический метод	0,10	—

1	2	3	4	5	6
103	486450,20	1241881,42	Аналитический метод	0,10	—
104	486452,45	1241916,84	Аналитический метод	0,10	—
105	486427,90	1242007,18	Аналитический метод	0,10	—
106	486351,22	1242103,10	Аналитический метод	0,10	—
107	486305,57	1242100,87	Аналитический метод	0,10	—
108	486225,10	1242062,17	Аналитический метод	0,10	—
109	486188,00	1242050,87	Аналитический метод	0,10	—
110	486184,91	1242064,49	Аналитический метод	0,10	—
111	486184,74	1242071,79	Аналитический метод	0,10	—
112	486226,21	1242106,94	Аналитический метод	0,10	—
113	486243,80	1242119,77	Аналитический метод	0,10	—
114	486169,81	1242184,96	Аналитический метод	0,10	—
115	486154,34	1242199,02	Аналитический метод	0,30	—
116	486138,27	1242214,43	Аналитический метод	0,30	—
117	486131,60	1242216,69	Аналитический метод	0,30	—
118	486100,20	1242227,33	Аналитический метод	0,30	—
119	486062,79	1242220,62	Картометрический метод	0,10	—
120	486026,28	1242185,53	Картометрический метод	0,10	—
121	486005,29	1242191,35	Картометрический метод	0,10	—
122	485998,30	1242209,60	Аналитический метод	0,30	—
123	485986,90	1242219,07	Аналитический метод	0,30	—
124	485955,61	1242234,05	Аналитический метод	0,30	—
125	485932,80	1242251,61	Аналитический метод	0,30	—
126	485923,97	1242263,90	Аналитический метод	0,30	—
127	485882,15	1242297,20	Картометрический метод	0,10	—
128	485747,42	1242164,63	Картометрический метод	0,10	—
129	485826,04	1242080,09	Картометрический метод	0,10	—

1	2	3	4	5	6
130	485828,08	1242050,98	Картометрический метод	0,10	—
131	485863,07	1242003,70	Картометрический метод	0,10	—
132	485897,14	1242001,02	Картометрический метод	0,10	—
133	485926,52	1241976,22	Картометрический метод	0,10	—
134	485952,18	1241940,11	Картометрический метод	0,10	—
135	485976,55	1241884,68	Аналитический метод	0,10	—
136	486005,21	1241848,18	Аналитический метод	0,10	—
137	486028,22	1241821,16	Картометрический метод	0,10	—
138	486051,90	1241853,38	Аналитический метод	0,10	—
139	486131,22	1241915,69	Картометрический метод	0,10	—
140	486162,26	1241917,80	Картометрический метод	0,10	—
141	486184,13	1241895,94	Картометрический метод	0,10	—
142	486270,54	1241931,21	Картометрический метод	0,10	—
143	486293,82	1241898,76	Картометрический метод	0,10	—
144	486294,18	1241856,43	Картометрический метод	0,10	—
145	486215,25	1241822,48	Картометрический метод	0,10	—
146	486216,08	1241802,54	Аналитический метод	0,10	—
147	486233,51	1241786,94	Картометрический метод	0,10	—
148	486233,15	1241766,13	Картометрический метод	0,10	—
149	486207,76	1241755,20	Картометрический метод	0,10	—
150	486202,11	1241733,33	Картометрический метод	0,10	—
151	486214,28	1241712,16	Картометрический метод	0,10	—
152	486274,65	1241711,20	Аналитический метод	0,10	—
153	486310,51	1241696,53	Аналитический метод	0,10	—
154	486355,36	1241612,78	Аналитический метод	0,10	—
155	486374,22	1241608,15	Аналитический метод	0,10	—
156	486384,17	1241584,32	Аналитический метод	0,10	—

1	2	3	4	5	6
157	486368,40	1241570,90	Картометрический метод	0,10	—
158	486355,25	1241540,74	Аналитический метод	0,10	—
159	486373,02	1241461,99	Аналитический метод	0,10	—
160	486373,61	1241436,16	Аналитический метод	0,10	—
161	486347,44	1241400,35	Картометрический метод	0,10	—
162	486356,45	1241302,82	Картометрический метод	0,10	—
163	486419,40	1241246,91	Картометрический метод	0,10	—
164	486451,06	1241179,26	Картометрический метод	0,10	—
165	486443,73	1241143,56	Картометрический метод	0,10	—
166	486449,39	1241105,58	Аналитический метод	0,10	—
167	486489,92	1241075,52	Аналитический метод	0,10	—
168	486542,52	1241043,34	Аналитический метод	0,10	—
169	486561,37	1241032,80	Картометрический метод	0,10	—
170	486620,81	1241091,71	Картометрический метод	0,10	—
171	486646,91	1241092,06	Картометрический метод	0,10	—
172	486745,67	1241046,21	Картометрический метод	0,10	—
173	486801,91	1240957,90	Аналитический метод	0,10	—
174	486876,64	1240992,65	Аналитический метод	0,10	—
175	486912,54	1241010,49	Аналитический метод	0,10	—
176	486943,12	1240996,75	Аналитический метод	0,10	—
177	486944,17	1240969,24	Аналитический метод	0,10	—
178	486977,58	1240956,83	Аналитический метод	0,10	—
179	487001,78	1240995,34	Аналитический метод	0,10	—
180	487035,32	1240976,95	Аналитический метод	0,10	—
181	487096,64	1240994,00	Картометрический метод	0,10	—
182	487120,27	1241021,16	Картометрический метод	0,10	—
183	487203,52	1241010,58	Картометрический метод	0,10	—

1	2	3	4	5	6
184	487275,83	1240889,95	Картометрический метод	0,10	—
185	487330,85	1240835,63	Картометрический метод	0,10	—
186	487448,31	1240738,63	Картометрический метод	0,10	—
187	487476,97	1240703,90	Картометрический метод	0,10	—
188	487495,22	1240677,42	Картометрический метод	0,10	—
189	487523,09	1240655,74	Картометрический метод	0,10	—
1	487595,68	1240606,56	Аналитический метод	0,10	—
190	487668,80	1240907,89	Аналитический метод	0,10	—
191	487644,86	1240929,43	Картометрический метод	0,10	—
192	487631,03	1240929,10	Картометрический метод	0,10	—
193	487613,74	1240951,15	Картометрический метод	0,10	—
194	487659,69	1241001,51	Картометрический метод	0,10	—
195	487491,18	1241143,99	Картометрический метод	0,10	—
196	487482,09	1241133,32	Аналитический метод	0,10	—
197	487438,74	1241082,38	Аналитический метод	0,10	—
198	487318,70	1241164,02	Аналитический метод	0,10	—
199	487335,83	1241203,68	Аналитический метод	0,10	—
200	487310,84	1241219,16	Аналитический метод	0,10	—
201	487324,92	1241245,63	Аналитический метод	0,10	—
202	487266,13	1241273,56	Аналитический метод	0,10	—
203	487262,49	1241266,95	Аналитический метод	0,10	—
204	487174,53	1241306,51	Аналитический метод	0,10	—
205	487158,38	1241313,47	Аналитический метод	0,10	—
206	487151,21	1241300,24	Аналитический метод	0,10	—
207	487126,79	1241314,14	Аналитический метод	0,10	—
208	487133,70	1241326,50	Аналитический метод	0,10	—
209	487093,40	1241349,45	Аналитический метод	0,10	—

1	2	3	4	5	6
210	487034,49	1241383,89	Аналитический метод	0,10	—
211	487017,39	1241355,85	Аналитический метод	0,10	—
212	486941,68	1241399,17	Аналитический метод	0,10	—
213	486861,42	1241409,02	Аналитический метод	0,10	—
214	486860,94	1241388,93	Аналитический метод	0,10	—
215	486935,24	1241379,81	Аналитический метод	0,10	—
216	487024,34	1241328,83	Аналитический метод	0,10	—
217	487048,15	1241345,34	Аналитический метод	0,10	—
218	487080,17	1241331,04	Аналитический метод	0,10	—
219	487099,65	1241306,58	Аналитический метод	0,10	—
220	487159,06	1241272,76	Аналитический метод	0,10	—
221	487185,97	1241272,71	Аналитический метод	0,10	—
222	487303,26	1241226,78	Картометрический метод	0,10	—
223	487297,61	1241215,59	Картометрический метод	0,10	—
224	487323,23	1241199,72	Картометрический метод	0,10	—
225	487306,24	1241160,40	Картометрический метод	0,10	—
226	487440,54	1241069,06	Картометрический метод	0,10	—
227	487486,43	1241122,35	Картометрический метод	0,10	—
228	487620,24	1241009,68	Аналитический метод	0,10	—
229	487621,37	1240989,18	Аналитический метод	0,10	—
230	487587,56	1240952,12	Аналитический метод	0,10	—
231	487621,47	1240908,87	Аналитический метод	0,10	—
190	487668,80	1240907,89	Аналитический метод	0,10	—
Зона1(2)					
232	485730,08	1240345,32	Аналитический метод	5,00	—
233	485825,65	1240438,61	Аналитический метод	5,00	—
234	485874,30	1240482,75	Аналитический метод	5,00	—
235	485875,01	1240499,70	Аналитический метод	0,10	—

1	2	3	4	5	6
236	485889,29	1240581,78	Аналитический метод	5,00	—
237	485890,86	1240606,65	Аналитический метод	5,00	—
238	485912,40	1240946,96	Аналитический метод	5,00	—
239	485893,83	1240981,16	Аналитический метод	5,00	—
240	485881,40	1241043,34	Аналитический метод	5,00	—
241	485856,53	1241106,29	Аналитический метод	5,00	—
242	485844,18	1241138,92	Аналитический метод	5,00	—
243	485814,53	1241181,53	Аналитический метод	5,00	—
244	485794,84	1241204,23	Аналитический метод	5,00	—
245	485771,92	1241221,84	Аналитический метод	5,00	—
246	485681,23	1241266,41	Аналитический метод	5,00	—
247	485662,80	1241222,64	Аналитический метод	0,10	—
248	485608,92	1241245,26	Аналитический метод	0,10	—
249	485632,35	1241301,09	Аналитический метод	0,10	—
250	485544,98	1241339,33	Картометрический метод	0,10	—
251	485529,55	1241360,32	Аналитический метод	0,10	—
252	485520,20	1241378,68	Аналитический метод	5,00	—
253	485496,51	1241397,91	Аналитический метод	0,10	—
254	485445,54	1241367,29	Аналитический метод	0,10	—
255	485415,74	1241418,14	Аналитический метод	0,10	—
256	485466,87	1241448,23	Аналитический метод	0,10	—
257	485464,20	1241470,72	Картометрический метод	0,10	—
258	485407,91	1241566,56	Аналитический метод	0,10	—
259	485370,38	1241628,57	Картометрический метод	0,10	—
260	485342,11	1241676,33	Картометрический метод	0,10	—
261	485309,82	1241727,53	Картометрический метод	0,10	—
262	485293,23	1241713,17	Картометрический метод	0,10	—

1	2	3	4	5	6
263	485246,10	1241671,30	Аналитический метод	0,30	—
264	485115,60	1241478,20	Аналитический метод	0,30	—
265	485114,00	1241561,00	Аналитический метод	0,30	—
266	485079,85	1241542,37	Картометрический метод	0,10	—
267	484853,63	1241325,22	Картометрический метод	0,10	—
268	484861,78	1241313,93	Аналитический метод	0,10	—
269	484886,84	1241295,76	Картометрический метод	0,10	—
270	484915,35	1241285,36	Картометрический метод	0,10	—
271	484939,69	1241287,12	Картометрический метод	0,10	—
272	485006,71	1241238,09	Картометрический метод	0,10	—
273	485111,28	1241123,13	Аналитический метод	0,10	—
274	485121,83	1241112,68	Аналитический метод	0,10	—
275	485131,03	1241103,16	Аналитический метод	0,10	—
276	485088,19	1240949,56	Картометрический метод	0,10	—
277	485036,58	1240876,84	Картометрический метод	0,10	—
278	484982,22	1240756,95	Картометрический метод	0,10	—
279	484927,61	1240622,29	Аналитический метод	5,00	—
280	484880,00	1240398,00	Аналитический метод	0,10	—
281	484859,69	1240310,17	Аналитический метод	0,10	—
282	484856,96	1240301,36	Аналитический метод	0,10	—
283	484855,15	1240174,95	Аналитический метод	0,10	—
284	484861,85	1240019,78	Аналитический метод	0,10	—
285	484865,00	1239951,00	Аналитический метод	2,50	—
286	484881,76	1239955,61	Аналитический метод	2,50	—
287	484882,25	1239941,29	Аналитический метод	2,50	—
288	484943,50	1239962,65	Аналитический метод	2,50	—
289	484944,62	1239972,92	Аналитический метод	5,00	—

1	2	3	4	5	6
290	485143,92	1239983,54	Аналитический метод	5,00	—
291	485237,08	1240165,14	Аналитический метод	5,00	—
292	485447,28	1240127,70	Аналитический метод	5,00	—
293	485461,73	1240080,43	Картометрический метод	0,10	—
294	485456,44	1240042,69	Картометрический метод	0,10	—
295	485481,18	1239982,36	Аналитический метод	5,00	—
296	485610,24	1240069,36	Аналитический метод	5,00	—
297	485602,65	1240101,12	Аналитический метод	5,00	—
298	485607,80	1240143,94	Аналитический метод	5,00	—
299	485625,38	1240184,16	Аналитический метод	5,00	—
300	485641,75	1240208,40	Аналитический метод	5,00	—
301	485649,26	1240220,39	Аналитический метод	5,00	—
302	485657,44	1240233,36	Аналитический метод	5,00	—
303	485635,71	1240259,05	Аналитический метод	5,00	—
304	485656,23	1240296,25	Аналитический метод	5,00	—
232	485730,08	1240345,32	Аналитический метод	5,00	—
305	484901,31	1239969,12	Картометрический метод	0,10	—
306	484924,99	1239977,38	Картометрический метод	0,10	—
307	484926,58	1239991,99	Картометрический метод	0,10	—
308	485131,37	1240002,90	Картометрический метод	0,10	—
309	485226,03	1240187,42	Картометрический метод	0,10	—
310	485462,83	1240145,25	Картометрический метод	0,10	—
311	485482,15	1240082,04	Картометрический метод	0,10	—
312	485477,00	1240045,27	Картометрический метод	0,10	—
313	485490,37	1240012,67	Картометрический метод	0,10	—
314	485587,57	1240078,19	Картометрический метод	0,10	—
315	485582,37	1240099,95	Картометрический метод	0,10	—

1	2	3	4	5	6
316	485588,29	1240149,25	Картометрический метод	0,10	—
317	485607,78	1240193,84	Картометрический метод	0,10	—
318	485632,71	1240231,63	Картометрический метод	0,10	—
319	485611,55	1240256,65	Картометрический метод	0,10	—
320	485641,08	1240310,20	Картометрический метод	0,10	—
321	485717,45	1240360,94	Картометрический метод	0,10	—
322	485811,94	1240453,18	Картометрический метод	0,10	—
323	485854,67	1240491,94	Картометрический метод	0,10	—
324	485855,08	1240501,84	Картометрический метод	0,10	—
325	485869,40	1240584,13	Картометрический метод	0,10	—
326	485892,08	1240942,48	Картометрический метод	0,10	—
327	485874,81	1240974,27	Картометрический метод	0,10	—
328	485862,14	1241037,66	Картометрический метод	0,10	—
329	485826,35	1241129,53	Картометрический метод	0,10	—
330	485798,72	1241169,23	Картометрический метод	0,10	—
331	485781,05	1241189,60	Картометрический метод	0,10	—
332	485761,31	1241204,77	Картометрический метод	0,10	—
333	485691,44	1241239,12	Картометрический метод	0,10	—
334	485673,48	1241196,46	Картометрический метод	0,10	—
335	485582,74	1241234,56	Картометрический метод	0,10	—
336	485606,29	1241290,67	Картометрический метод	0,10	—
337	485532,04	1241323,16	Картометрический метод	0,10	—
338	485512,47	1241349,79	Картометрический метод	0,10	—
339	485504,30	1241365,82	Картометрический метод	0,10	—
340	485494,79	1241373,55	Картометрический метод	0,10	—
341	485438,51	1241339,73	Картометрический метод	0,10	—
342	485388,39	1241425,25	Картометрический метод	0,10	—

1	2	3	4	5	6
343	485445,47	1241458,84	Картометрический метод	0,10	—
344	485364,29	1241600,00	Картометрический метод	0,10	—
345	485342,36	1241584,80	Картометрический метод	0,10	—
346	485240,47	1241373,46	Картометрический метод	0,10	—
347	485150,18	1241097,36	Картометрический метод	0,10	—
348	485106,52	1240940,83	Картометрический метод	0,10	—
349	485054,00	1240866,83	Картометрический метод	0,10	—
350	484946,81	1240616,41	Картометрический метод	0,10	—
351	484899,53	1240393,67	Картометрический метод	0,10	—
352	484876,92	1240298,19	Картометрический метод	0,10	—
353	484875,16	1240175,24	Картометрический метод	0,10	—
354	484883,83	1239976,92	Картометрический метод	0,10	—
355	484900,88	1239981,61	Картометрический метод	0,10	—
305	484901,31	1239969,12	Картометрический метод	0,10	—