

ГУБЕРНАТОР КИРОВСКОЙ ОБЛАСТИ

УКАЗ

28.12.2024

№ 209

г. Киров

Об охранной зоне памятника природы регионального значения «Ульское болото»

На основании пункта 11 статьи 2 Федерального закона от 14.03.1995 № 33-ФЗ «Об особо охраняемых природных территориях», пункта 7 статьи 3 Закона Кировской области от 07.10.2015 № 566-ЗО «Об особо охраняемых природных территориях Кировской области», решения исполнительного комитета Кировского областного Совета народных депутатов от 29.10.1990 № 498 «О мерах по оптимизации сети охраняемых природных территорий области», постановления Правительства Кировской области от 28.07.2020 № 403-П «О расширении территории памятника природы регионального значения «Ульское болото» ПОСТАНОВЛЯЮ:

1. Создать охранную зону памятника природы регионального значения «Ульское болото», расположенного на территориях муниципальных образований Кировской области: Лузский муниципальный округ, Опаринский муниципальный округ и Подосиновский район Кировской области.

2. Установить границы охранной зоны памятника природы регионального значения «Ульское болото» согласно приложению № 1.

3. Утвердить Положение об охранной зоне памятника природы регионального значения «Ульское болото» согласно приложению № 2.

4. Настоящий Указ вступает в силу со дня его официального опубликования, за исключением пункта 3 настоящего Указа, который

вступает в силу с 01.09.2025 и действует до 01.09.2031.

Губернатор
Кировской области **А.В. Соколов**



Приложение № 1

к Указу Губернатора
Кировской области
от 28.12.2024 № 209

ГРАНИЦЫ
охранной зоны памятника природы регионального значения
«Ульское болото»

1. Система координат: МСК-43.

Обозначение характерных точек границ	Координаты	
	X	Y
Контур № 1		
1	770948,88	1281692,51
2	770964,16	1281713,39
3	770967,26	1281726,07
4	770963,30	1281751,65
5	770767,40	1282195,94
6	770767,37	1282196,02
7	770530,99	1282729,67
8	770103,76	1283757,00
9	770103,25	1283758,18
10	769788,80	1284462,60
11	769788,70	1284462,81
12	769472,11	1285163,44
13	769471,96	1285163,77
14	769111,64	1285946,05
15	769111,35	1285946,68
16	768976,30	1286229,50
17	768972,88	1286235,55
18	768797,76	1286500,20
19	768303,49	1287766,99
20	768301,53	1287771,37
21	768276,87	1287820,17
22	768276,86	1287820,18
23	767868,08	1288629,41
24	767485,00	1289602,16
25	767484,69	1289602,93
26	767454,73	1289675,46
27	767068,90	1290610,45
28	767064,54	1290622,32
29	767479,24	1290670,65
30	767479,57	1290670,69
31	768330,58	1290775,56
32	768330,95	1290775,61

Обозначение характерных точек границ	Координаты	
	X	Y
33	769573,13	1290938,30
34	770352,46	1291032,14
35	770367,19	1291036,27
36	770387,17	1291052,72
37	770393,30	1291064,24
38	770395,80	1291090,00
39	770057,88	1293117,48
40	772198,23	1293418,58
41	773895,56	1293653,32
42	773908,29	1293656,84
43	773928,67	1293672,80
44	773935,09	1293684,17
45	773938,22	1293709,86
46	773640,09	1295816,02
47	773640,06	1295816,18
48	773335,63	1297917,72
49	773335,45	1297918,89
50	773177,89	1298850,10
51	773012,17	1299973,00
52	773020,27	1299974,83
53	773032,32	1299979,23
54	773051,41	1299996,71
55	773056,94	1300008,53
56	773058,08	1300034,39
57	773023,22	1300192,12
58	772857,40	1301093,55
59	772725,99	1301956,02
60	772725,85	1301956,92
61	772695,21	1302136,07
62	772368,40	1304209,04
63	772069,74	1306106,00
64	772069,67	1306106,46
65	772037,63	1306298,26
66	772028,15	1306320,23
67	772007,71	1306336,10
68	771982,07	1306339,63
69	771514,25	1306280,77
70	771512,28	1306280,48
71	770705,80	1306146,22
72	770251,55	1306091,99
73	769992,80	1306063,33
74	769991,17	1306063,12
75	768787,37	1305889,42
76	768787,25	1305889,40
77	768016,18	1305776,17
78	768002,91	1305772,29
79	767982,86	1305755,91

Обозначение характерных точек границ	Координаты	
	X	Y
80	767976,68	1305744,42
81	767974,09	1305718,67
82	768152,37	1304623,66
83	768152,41	1304623,39
84	768311,49	1303678,60
85	766689,51	1303446,55
86	765768,28	1303333,73
87	765767,24	1303333,59
88	765090,66	1303236,18
89	765089,63	1303236,02
90	764856,91	1303197,57
91	764705,93	1303175,10
92	764293,27	1303131,43
93	764290,82	1303131,11
94	763937,70	1303076,02
95	763015,68	1302946,20
96	762619,11	1302894,06
97	762601,20	1302888,12
98	761717,02	1302392,99
99	758871,20	1302036,53
100	758870,91	1302036,50
101	758858,30	1302033,12
102	758837,76	1302017,38
103	758783,90	1301947,26
104	758783,78	1301947,10
105	758443,63	1301500,55
106	758443,47	1301500,34
107	757936,25	1300827,28
108	757936,01	1300826,96
109	757841,77	1300699,82
110	757839,96	1300697,21
111	757799,42	1300634,56
112	757794,35	1300624,32
113	757782,31	1300590,84
114	757779,37	1300575,00
115	757778,74	1300545,90
116	757778,77	1300542,84
117	757788,95	1300286,04
118	757789,10	1300283,67
119	757826,73	1299852,56
120	757840,20	1299617,67
121	757840,22	1299617,35
122	757848,22	1299492,02
123	757848,23	1299491,92
124	757859,60	1299319,03
125	757865,19	1299229,58
126	757865,28	1299228,36

Обозначение характерных точек границ	Координаты	
	X	Y
127	757878,46	1299076,60
128	757881,51	1299025,53
129	757881,56	1299024,71
130	757887,60	1298945,55
131	757897,75	1298764,39
132	757897,79	1298763,76
133	757907,59	1298621,08
134	757907,60	1298620,87
135	757917,03	1298491,81
136	757942,43	1298118,87
137	757942,49	1298118,05
138	757956,08	1297957,46
139	757969,73	1297776,31
140	757995,77	1297372,11
141	757995,88	1297370,78
142	758005,90	1297260,89
143	758011,51	1297086,53
144	758011,61	1297084,59
145	758030,58	1296817,83
146	758040,14	1296668,13
147	758040,20	1296667,31
148	758058,91	1296434,53
149	758074,47	1296142,60
150	758074,53	1296141,69
151	758086,29	1295977,62
152	758086,33	1295977,11
153	758103,39	1295768,93
154	758112,24	1295622,71
155	758112,27	1295622,32
156	758136,90	1295262,43
157	758136,91	1295262,25
158	758150,71	1295070,53
159	758153,59	1294953,65
160	757892,65	1294421,96
161	757892,16	1294420,93
162	757770,54	1294158,14
163	757674,28	1293971,20
164	757672,60	1293967,60
165	757632,68	1293872,12
166	757628,81	1293853,06
167	757626,81	1293412,15
168	757626,81	1293411,83
169	757627,20	1293189,50
170	757626,82	1292872,27
171	757621,59	1292670,61
172	757621,58	1292670,23
173	757614,98	1292311,05

Обозначение характерных точек границ	Координаты	
	X	Y
174	757614,97	1292310,14
175	757614,91	1291886,98
176	757614,94	1291885,14
177	757620,72	1291727,03
178	757620,77	1291725,97
179	757626,45	1291627,89
180	757629,32	1291613,87
181	757664,76	1291515,24
182	757669,09	1291506,17
183	757725,83	1291412,88
184	757752,17	1291342,68
185	757671,34	1291055,51
186	757634,47	1290941,27
187	757634,33	1290940,85
188	757544,70	1290654,63
189	757544,41	1290653,68
190	757507,39	1290526,62
191	757373,05	1290144,53
192	757372,52	1290142,93
193	757254,54	1289767,34
194	757171,76	1289539,35
195	757128,72	1289425,19
196	757034,76	1289272,46
197	756895,21	1289047,14
198	756799,59	1288924,82
199	756686,01	1288780,82
200	756563,16	1288662,35
201	756559,39	1288658,28
202	756460,76	1288539,38
203	756454,28	1288529,33
204	756409,99	1288438,25
205	756405,02	1288413,70
206	756408,75	1288344,29
207	756409,08	1288340,68
208	756432,31	1288157,46
209	756479,95	1287735,69
210	756480,27	1287733,30
211	756523,95	1287463,90
212	756563,42	1287148,88
213	756564,30	1287143,92
214	756615,53	1286920,66
215	756621,19	1286906,45
216	756675,64	1286814,09
217	756681,45	1286806,14
218	756868,93	1286596,60
219	757095,54	1286330,76
220	757097,13	1286328,99

Обозначение характерных точек границ	Координаты	
	X	Y
221	757313,46	1286098,44
222	757314,15	1286097,71
223	757403,22	1286006,54
224	757672,35	1285725,37
225	757803,11	1285586,39
226	757803,98	1285585,49
227	757975,63	1285411,90
228	758144,85	1285233,45
229	758163,76	1285203,92
230	758270,47	1284941,96
231	758341,12	1284709,96
232	758341,88	1284707,65
233	758389,32	1284575,30
234	758418,17	1284442,45
235	758441,27	1284319,09
236	758456,96	1284221,64
237	758460,17	1284210,34
238	758475,98	1284189,85
239	758487,30	1284183,35
240	758512,97	1284180,03
241	759701,88	1284339,57
242	759702,83	1284339,71
243	760577,08	1284474,12
244	760577,97	1284474,26
245	761272,16	1284593,82
246	761342,79	1284044,07
247	761342,95	1284042,92
248	761486,31	1283100,42
249	761486,40	1283099,85
250	761594,39	1282441,14
251	761810,11	1281124,02
252	761922,99	1280349,68
253	761923,27	1280347,99
254	762042,82	1279686,78
255	762187,76	1278824,63
256	762187,80	1278824,44
257	762243,44	1278501,23
258	762243,69	1278499,89
259	762310,42	1278166,90
260	762389,68	1277704,47
261	762447,24	1277291,55
262	762447,34	1277290,83
263	762505,51	1276913,42
264	762506,02	1276910,68
265	762517,75	1276887,61
266	762539,45	1276873,50
267	762552,28	1276871,11

Обозначение характерных точек границ	Координаты	
	X	Y
268	762577,60	1276876,48
269	762653,82	1276915,25
270	762813,52	1276988,16
271	762816,38	1276989,58
272	763000,65	1277088,42
273	763100,22	1277139,75
274	763109,69	1277146,09
275	763245,14	1277261,18
276	763246,22	1277262,13
277	763334,59	1277341,72
278	763334,79	1277341,90
279	763390,32	1277392,45
280	763478,67	1277459,98
281	763829,94	1277702,93
282	764073,22	1277858,01
283	764075,43	1277859,50
284	764311,86	1278028,60
285	764982,91	1278470,54
286	765125,36	1278559,85
287	765571,87	1278636,34
288	766630,56	1278815,08
289	766910,01	1278860,57
290	767320,12	1278923,86
291	767320,29	1278923,89
292	767921,38	1279018,82
293	767936,81	1279023,93
294	768038,07	1279077,05
295	768038,17	1279077,11
296	768107,77	1279113,81
297	768118,35	1279121,30
298	768167,73	1279166,87
299	768180,62	1279186,01
300	768232,09	1279322,89
301	768337,12	1279582,35
302	768337,43	1279583,13
303	768477,89	1279947,68
304	768478,28	1279948,73
305	768559,35	1280174,07
306	768559,95	1280175,85
307	768630,71	1280398,46
308	768690,25	1280581,91
309	768690,69	1280583,33
310	768732,40	1280726,21
311	768790,60	1280920,93
312	768791,02	1280922,44
313	768840,14	1281107,77
314	768914,94	1281349,92

Обозначение характерных точек границ	Координаты	
	X	Y
315	769759,67	1281489,41
316	769760,65	1281489,58
317	770279,83	1281586,05
318	770924,91	1281682,02
319	770925,19	1281682,07
1	770948,88	1281692,51
Контур № 2		
320	770917,55	1281731,48
321	770721,65	1282175,77
322	770485,04	1282709,94
323	770057,59	1283737,80
324	769743,14	1284442,22
325	769426,55	1285142,85
326	769066,23	1285925,13
327	768931,18	1286207,96
328	768753,12	1286477,06
329	768256,91	1287748,82
330	768232,24	1287797,63
331	767822,41	1288608,93
332	767438,48	1289583,84
333	767408,51	1289656,38
334	767022,31	1290592,28
335	766995,70	1290664,64
336	767473,45	1290720,31
337	768324,46	1290825,19
338	769566,89	1290987,91
339	770346,48	1291081,78
340	770000,13	1293159,85
341	772191,32	1293468,10
342	773888,71	1293702,85
343	773590,58	1295809,01
344	773286,15	1297910,55
345	773128,50	1298842,28
346	772955,94	1300011,56
347	773009,26	1300023,60
348	772974,21	1300182,20
349	772808,09	1301085,26
350	772676,56	1301948,49
351	772645,87	1302127,96
352	772319,01	1304201,26
353	772020,35	1306098,22
354	771988,31	1306290,02
355	771520,49	1306231,16
356	770712,87	1306096,71
357	770257,27	1306042,32
358	769998,31	1306013,63
359	768794,51	1305839,93

Обозначение характерных точек границ	Координаты	
	X	Y
360	768023,44	1305726,70
361	768201,72	1304631,69
362	768369,30	1303636,36
363	766696,09	1303396,98
364	765774,36	1303284,10
365	765097,78	1303186,69
366	764864,67	1303148,17
367	764712,24	1303125,49
368	764298,53	1303081,71
369	763945,04	1303026,56
370	763022,42	1302896,66
371	762625,63	1302844,49
372	761732,93	1302344,59
373	758877,41	1301986,92
374	758823,55	1301916,80
375	758483,40	1301470,25
376	757976,18	1300797,19
377	757881,94	1300670,05
378	757841,40	1300607,40
379	757829,36	1300573,92
380	757828,73	1300544,82
381	757838,91	1300288,02
382	757876,60	1299856,17
383	757890,12	1299620,53
384	757898,12	1299495,20
385	757909,50	1299322,23
386	757915,09	1299232,69
387	757928,33	1299080,25
388	757931,42	1299028,51
389	757937,49	1298948,85
390	757947,67	1298767,19
391	757957,47	1298624,51
392	757966,91	1298495,33
393	757992,31	1298122,27
394	758005,92	1297961,45
395	758019,61	1297779,80
396	758045,67	1297375,32
397	758055,83	1297263,97
398	758061,48	1297088,14
399	758080,47	1296821,20
400	758090,04	1296671,32
401	758108,80	1296437,86
402	758124,40	1296145,26
403	758136,16	1295981,20
404	758153,27	1295772,48
405	758162,15	1295625,73
406	758186,78	1295265,84

Обозначение характерных точек границ	Координаты	
	X	Y
407	758200,67	1295072,94
408	758203,88	1294942,63
409	757937,54	1294399,93
410	757815,47	1294136,18
411	757718,73	1293948,31
412	757678,81	1293852,83
413	757676,81	1293411,92
414	757677,20	1293189,51
415	757676,82	1292871,59
416	757671,57	1292669,31
417	757664,97	1292310,13
418	757664,91	1291886,97
419	757670,69	1291728,86
420	757676,37	1291630,78
421	757711,81	1291532,15
422	757770,99	1291434,85
423	757804,74	1291344,90
424	757719,21	1291041,05
425	757682,05	1290925,91
426	757592,41	1290639,69
427	757555,01	1290511,32
428	757420,22	1290127,95
429	757301,91	1289751,31
430	757218,65	1289522,00
431	757173,82	1289403,07
432	757077,31	1289246,20
433	756936,28	1289018,49
434	756838,91	1288893,94
435	756723,16	1288747,19
436	756597,87	1288626,36
437	756499,24	1288507,46
438	756454,95	1288416,38
439	756458,68	1288346,97
440	756481,96	1288163,41
441	756529,63	1287741,30
442	756573,45	1287471,01
443	756613,03	1287155,10
444	756664,26	1286931,84
445	756718,71	1286839,48
446	756906,59	1286629,49
447	757133,59	1286363,20
448	757349,92	1286132,65
449	757439,16	1286041,30
450	757708,62	1285759,79
451	757839,53	1285620,65
452	758011,55	1285446,68
453	758184,40	1285264,41

Обозначение характерных точек границ	Координаты	
	X	Y
454	758208,34	1285227,03
455	758317,64	1284958,71
456	758388,95	1284724,52
457	758437,49	1284589,10
458	758467,18	1284452,36
459	758490,53	1284327,67
460	758506,32	1284229,59
461	759695,23	1284389,13
462	760569,48	1284523,54
463	761315,10	1284651,95
464	761392,38	1284050,44
465	761535,74	1283107,94
466	761643,73	1282449,22
467	761859,52	1281131,67
468	761972,47	1280356,89
469	762092,08	1279695,37
470	762237,07	1278832,92
471	762292,71	1278509,71
472	762359,58	1278176,04
473	762439,09	1277712,15
474	762496,76	1277298,45
475	762554,93	1276921,04
476	762632,09	1276960,29
477	762792,75	1277033,64
478	762977,38	1277132,67
479	763077,31	1277184,19
480	763212,76	1277299,28
481	763301,13	1277378,87
482	763358,25	1277430,87
483	763449,25	1277500,43
484	763802,27	1277744,59
485	764046,34	1277900,17
486	764283,56	1278069,83
487	764955,88	1278512,61
488	765107,17	1278607,46
489	765563,49	1278685,63
490	766622,38	1278864,41
491	766902,18	1278909,95
492	767312,49	1278973,28
493	767913,58	1279068,21
494	768014,84	1279121,33
495	768084,44	1279158,04
496	768133,82	1279203,61
497	768185,51	1279341,07
498	768290,77	1279601,11
499	768431,23	1279965,66
500	768512,30	1280191,00

Обозначение характерных точек границ	Координаты	
	X	Y
501	768583,11	1280413,75
502	768642,69	1280597,34
503	768684,45	1280740,37
504	768742,69	1280935,25
505	768792,07	1281121,56
506	768876,29	1281394,21
507	769751,52	1281538,74
508	770271,58	1281635,37
320	770917,55	1281731,48

2. Общая площадь охранной зоны памятника природы регионального значения «Ульское болото» составляет 4 417 700 кв. метров (441,77 гектара).

3. Схема границ охранной зоны памятника природы регионального значения «Ульское болото» представлена в приложении.

Приложение

к границам охранной
зоны памятника природы
регионального значения
«Ульское болото»

СХЕМА
границ охранной зоны памятника природы регионального значения
«Ульское болото»

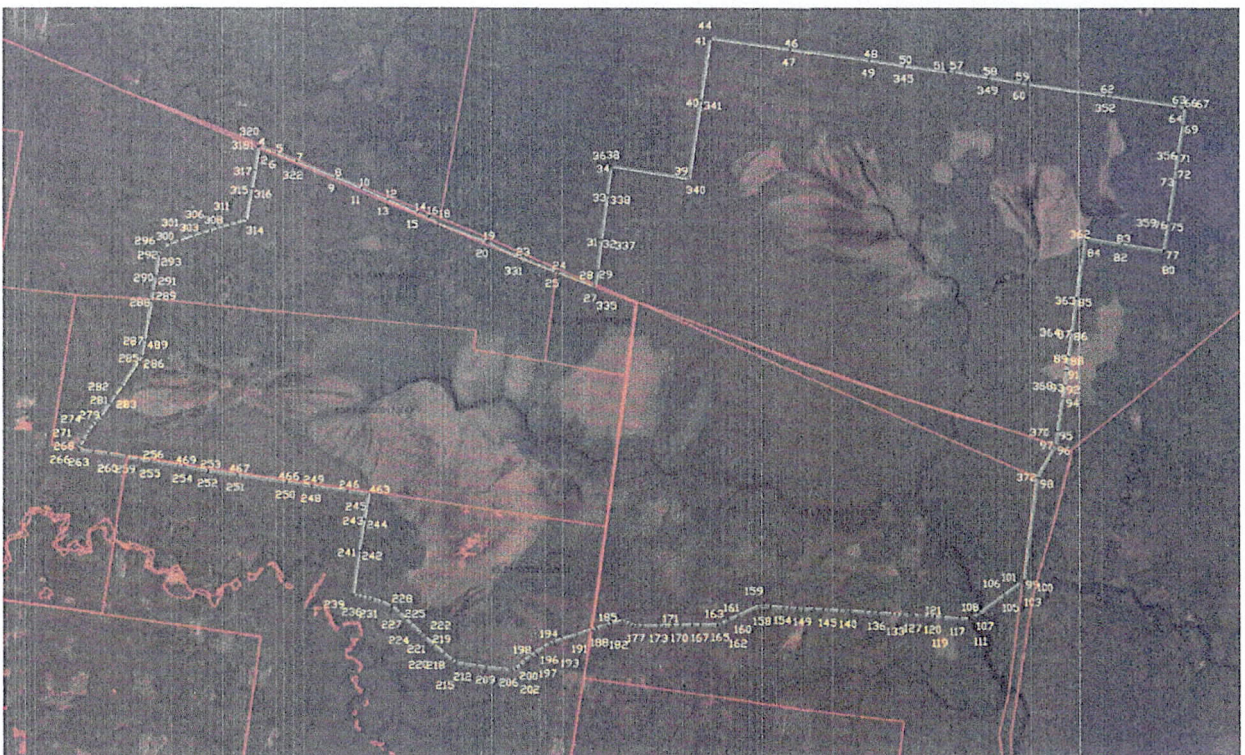

Условные обозначения

- Границы охранной зоны памятника природы регионального значения «Ульское болото»
- 50 Номер поворотной точки

Приложение № 2

УТВЕРЖДЕНО

Указом Губернатора
Кировской области
от 28.12.2024 № 209

ПОЛОЖЕНИЕ
об охранной зоне памятника природы регионального значения
«Ульское болото»

1. Общие положения

1.1. Охранная зона памятника природы регионального значения «Ульское болото» (далее – охранная зона) создается в целях снижения негативного антропогенного воздействия на памятник природы регионального значения «Ульское болото» (далее – памятник природы), поддержания экологического равновесия, а также обеспечения сохранения биологического разнообразия и устойчивого развития экосистем памятника природы, охранной зоны и сопредельных территорий.

1.2. Охранная зона образована в границах Лузского муниципального округа, Опаринского муниципального округа и Подосиновского района Кировской области без изъятия земельных участков у их правообладателей.

1.3. Охранная зона состоит из двух контуров. Общая площадь охранной зоны составляет 441,77 гектара. Площадь территории, занимаемая памятником природы и его охранной зоной, составляет 30 876,77 гектара.

1.4. Охранная зона обозначается на местности информационными и предупредительными знаками по периметру ее границ.

1.5. Территория охранной зоны в обязательном порядке учитывается при разработке планов и перспектив экономического и социального развития Кировской области, территориальных комплексных схем, схем территориального планирования и градостроительного зонирования, в том

числе текущих и перспективных планов лесохозяйственной и иной деятельности в границах охранной зоны, а также лесохозяйственных регламентов и проектов освоения лесов.

1.6. Расходы по обеспечению установленного режима охраны и использования территории в границах охранной зоны (далее – режим охранной зоны) осуществляются за счет средств областного бюджета и иных источников, не запрещенных действующим законодательством Кировской области.

1.7. Правообладатели земельных участков, расположенных в границах охранной зоны, а также иные физические и юридические лица обязаны соблюдать установленный режим охранной зоны и несут ответственность, установленную действующим законодательством, в случае его нарушения.

2. Режим охранной зоны

На территории охранной зоны запрещается деятельность, влекущая за собой нарушение сохранности памятника природы.

В охранной зоне запрещаются:

проведение сплошных и выборочных рубок интенсивностью свыше 30%, кроме рубок, проводимых при осуществлении противопожарных и санитарно-защитных мероприятий, при размещении, эксплуатации, осуществлении ремонта и реконструкции линий электропередачи, линий связи, дорог, трубопроводов и других линейных объектов, а также сооружений, являющихся неотъемлемой технологической частью указанных объектов;

подсочка лесных насаждений, в том числе для сбора древесных соков;

изменение гидрологического режима территории;

проведение мелиоративных работ, буровых работ, геолого-разведочных изысканий, разработка и добыча полезных ископаемых;

промысловая охота;

добыча объектов животного мира, не отнесенных к охотничьим ресурсам;

уничтожение редких и находящихся под угрозой исчезновения видов животных и растений, а также их мест обитания и произрастания;

выжигание древесной, кустарниковой, луговой и прибрежно-водной растительности;

стоянка и движение механических транспортных средств вне существующих дорог;

размещение объектов капитального строительства, за исключением линий электропередачи, линий связи, дорог, трубопроводов и других линейных объектов, а также сооружений, являющихся неотъемлемой технологической частью указанных объектов;

размещение мест складирования и захоронения промышленных, бытовых и сельскохозяйственных отходов, кладбищ и скотомогильников, накопителей сточных вод.

3. Использование территории охранной зоны

3.1. На территории охранной зоны допускаются:

осуществление научно-исследовательской деятельности, в том числе осуществление мониторинга состояния природного комплекса;

осуществление эколого-просветительской деятельности, в том числе проведение экскурсий;

осуществление рекреационной деятельности, не противоречащей режиму охранной зоны;

осуществление мероприятий по охране животных, растений и других организмов, относящихся к видам, занесенным в Красную книгу Российской Федерации и Красную книгу Кировской области, а также среды их обитания;

заготовка гражданами пищевых лесных ресурсов (кроме березового сока) и сбор лекарственных растений для собственных нужд в порядке,

установленном действующим законодательством;

любительская и спортивная охота, осуществляемая в соответствии с Федеральным законом от 24.07.2009 № 209-ФЗ «Об охоте и о сохранении охотничьих ресурсов и о внесении изменений в отдельные законодательные акты Российской Федерации»;

проведение противопожарных и санитарно-защитных мероприятий в соответствии с Правилами пожарной безопасности в лесах, утвержденными постановлением Правительства Российской Федерации от 07.10.2020 № 1614 «Об утверждении Правил пожарной безопасности в лесах», и Правилами санитарной безопасности в лесах, утвержденными постановлением Правительства Российской Федерации от 09.12.2020 № 2047 «Об утверждении Правил санитарной безопасности в лесах»;

эксплуатация, ремонт и реконструкция линейных объектов.

3.2. В соответствии с классификатором видов разрешенного использования земельных участков, утвержденным приказом Федеральной службы государственной регистрации, кадастра и картографии от 10.11.2020 № П/0412 «Об утверждении классификатора видов разрешенного использования земельных участков», на территории охранной зоны допускаются следующие виды разрешенного использования земельных участков:

природно-познавательный туризм (код вида разрешенного использования 5.2):

размещение баз и палаточных лагерей для проведения походов и экскурсий по ознакомлению с природой, пеших и конных прогулок, устройство троп и дорожек, размещение щитов с познавательными сведениями об окружающей природной среде; осуществление необходимых природоохранных и природовосстановительных мероприятий;

трубопроводный транспорт (код вида разрешенного использования 7.5):

размещение нефтепроводов, водопроводов, газопроводов и иных

трубопроводов, а также иных зданий и сооружений, необходимых для эксплуатации названных трубопроводов;

охрана природных территорий (код вида разрешенного использования 9.1):

сохранение отдельных естественных качеств окружающей природной среды путем ограничения хозяйственной деятельности в данной зоне, в частности: создание и уход за запретными полосами, создание и уход за защитными лесами, в том числе городскими лесами, лесами в лесопарках, и иная хозяйственная деятельность, разрешенная в защитных лесах, соблюдение режима использования природных ресурсов в заказниках, сохранение свойств земель, являющихся особо ценными;

сохранение и репродукция редких и (или) находящихся под угрозой исчезновения видов животных (код вида разрешенного использования 9.1.1):

осуществление хозяйственной деятельности, связанной с сохранением и репродукцией редких и (или) находящихся под угрозой исчезновения видов животных; размещение зданий, сооружений, используемых для содержания и (или) репродукции редких и (или) находящихся под угрозой исчезновения видов животных;

заготовка лесных ресурсов (код вида разрешенного использования 10.3):

заготовка живицы, сбор недревесных лесных ресурсов, в том числе гражданами для собственных нужд, заготовка пищевых лесных ресурсов и дикорастущих растений, хранение, неглубокая переработка и вывоз добытых лесных ресурсов, размещение временных сооружений, необходимых для хранения и неглубокой переработки лесных ресурсов (сушилки, грибоварни, склады), охрана лесов.
