



ПРАВИТЕЛЬСТВО КИРОВСКОЙ ОБЛАСТИ

ПОСТАНОВЛЕНИЕ

23.09.2013

№

529-П

г. Киров

Об отнесении лесов, расположенных на территории Сорвижского лесничества Кировской области, к категориям защитных лесов и установлении их границ

В соответствии со статьей 82 Лесного кодекса Российской Федерации Правительство Кировской области ПОСТАНОВЛЯЕТ:

1. Отнести леса, расположенные на территории Сорвижского лесничества Кировской области, к категориям защитных лесов «Леса, выполняющие функции защиты природных и иных объектов» (леса, расположенные в лесопарковых зонах; леса, расположенные в зеленых зонах).

2. Установить местоположение лесных участков, на которых расположены леса, отнесенные к категориям защитных лесов «Леса, выполняющие функции защиты природных и иных объектов» (леса, расположенные в лесопарковых зонах; леса, расположенные в зеленых зонах), на территории Сорвижского лесничества Кировской области согласно приложению № 1.

3. Установить графическое описание местоположения границ земель, на которых располагаются леса, отнесенные к категории защитных лесов «Леса, выполняющие функции защиты природных и иных объектов» (леса, расположенные в зеленых зонах), на территории Арбажского сельского участкового лесничества Сорвижского лесничества Кировской области согласно приложению № 2.

4. Установить графическое описание местоположения границ земель, на которых располагаются леса, отнесенные к категории защитных лесов «Леса, выполняющие функции защиты природных и иных объектов» (леса, расположенные в зеленых зонах), на территории Арбажского участкового лесничества Сорвижского лесничества Кировской области согласно приложению № 3.

5. Установить графическое описание местоположения границ земель, на которых располагаются леса, отнесенные к категории защитных лесов «Леса, выполняющие функции защиты природных и иных объектов» (леса, расположенные в лесопарковых зонах), на территории Арбажского сельского участкового лесничества Сорвижского лесничества Кировской области согласно приложению № 4.

6. Установить графическое описание местоположения границ земель, на которых располагаются леса, отнесенные к категории защитных лесов «Леса, выполняющие функции защиты природных и иных объектов» (леса, расположенные в лесопарковых зонах), на территории Арбажского участкового лесничества Сорвижского лесничества Кировской области согласно приложению № 5.

7. Установить перечень координат характерных точек границ земель, на которых располагаются леса, отнесенные к категории защитных лесов «Леса, выполняющие функции защиты природных и иных объектов» (леса, расположенные в зеленых зонах), на территории Сорвижского лесничества Кировской области согласно приложению № 6.

8. Установить перечень координат характерных точек границ земель, на которых располагаются леса, отнесенные к категории защитных лесов «Леса, выполняющие функции защиты природных и иных объектов» (леса, расположенные в лесопарковых зонах), на территории Сорвижского лесничества Кировской области согласно приложению № 7.

9. Настоящее постановление вступает в силу со дня его официального опубликования.

Губернатор
Кировской области А.В. Соколов



Приложение № 1

к постановлению Правительства
Кировской области
от 23.09.2023 № 509-17

МЕСТОПОЛОЖЕНИЕ

лесных участков, на которых расположены леса, отнесенные к категориям защитных лесов «Леса, выполняющие функции защиты природных и иных объектов» (леса, расположенные в лесопарковых зонах; леса, расположенные в зеленых зонах), на территории Сорвижского лесничества Кировской области

Целевое назначение и категории защитных лесов	Участковое лесничество	Номера лесных кварталов или их частей	Площадь, га
Леса, расположенные в лесопарковых зонах	Арбажское	кварталы: 3, 31	266,0
	Арбажское сельское	части кварталов: 188, 189, 190	42,4
Итого по категории	–	–	308,4
Леса, расположенные в зеленых зонах	Арбажское	кварталы: 1, 2, 4, 30, 32, 33	1 027,0
	Арбажское сельское	кварталы: 180 – 187, 191, 203; части кварталов: 188, 189, 190	2 311,6
Итого по категории	–	–	3 338,6
Итого по лесничеству	–	–	3 647,0

ГРАФИЧЕСКОЕ ОПИСАНИЕ
местоположения границ земель, на которых располагаются леса, отнесенные к категории защитных лесов «Леса, выполняющие функции защиты природных и иных объектов» (леса, расположенные в зеленых зонах), на территории Арбажского сельского участкового лесничества Сорвижского лесничества Кировской области

Масштаб листов 1:25 000

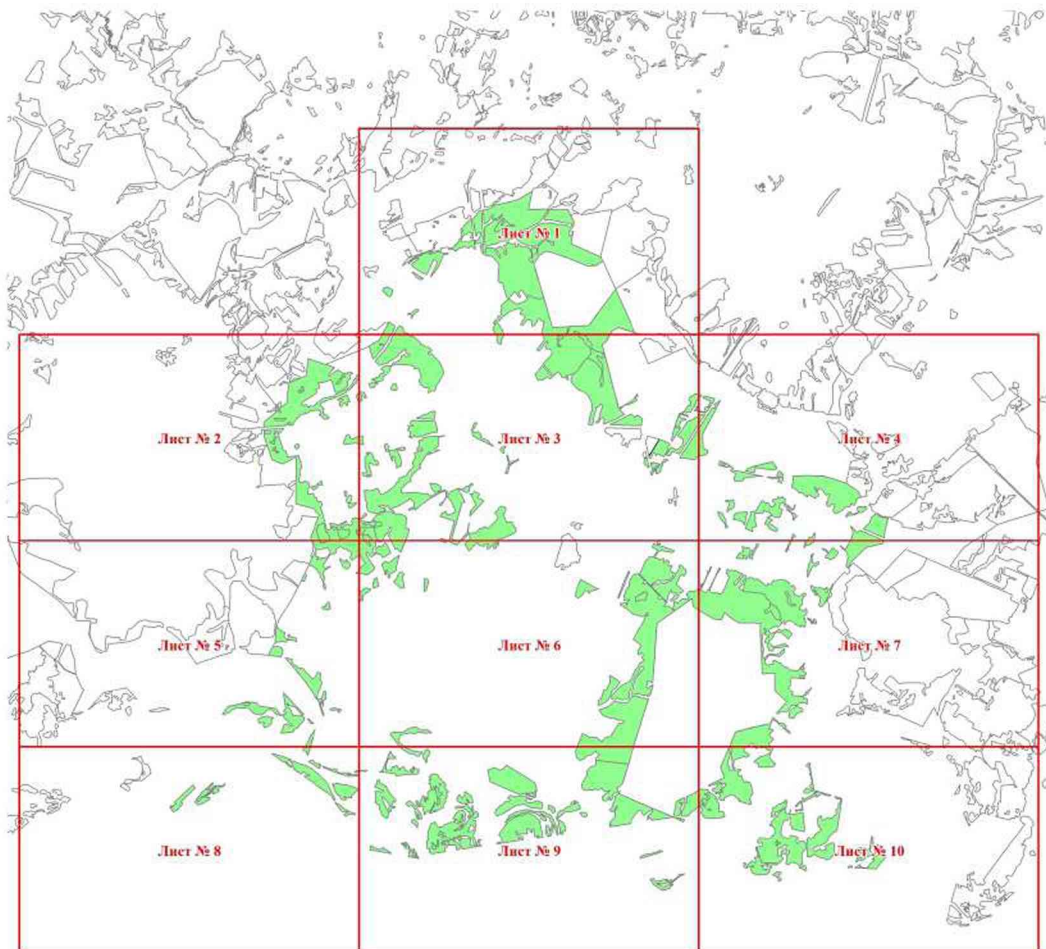

Условные обозначения

- 25 Границы и номера лесных кварталов
- 7 Номера участков
- 10 • Номера характерных точек границ объекта
- Границы категории защитных лесов

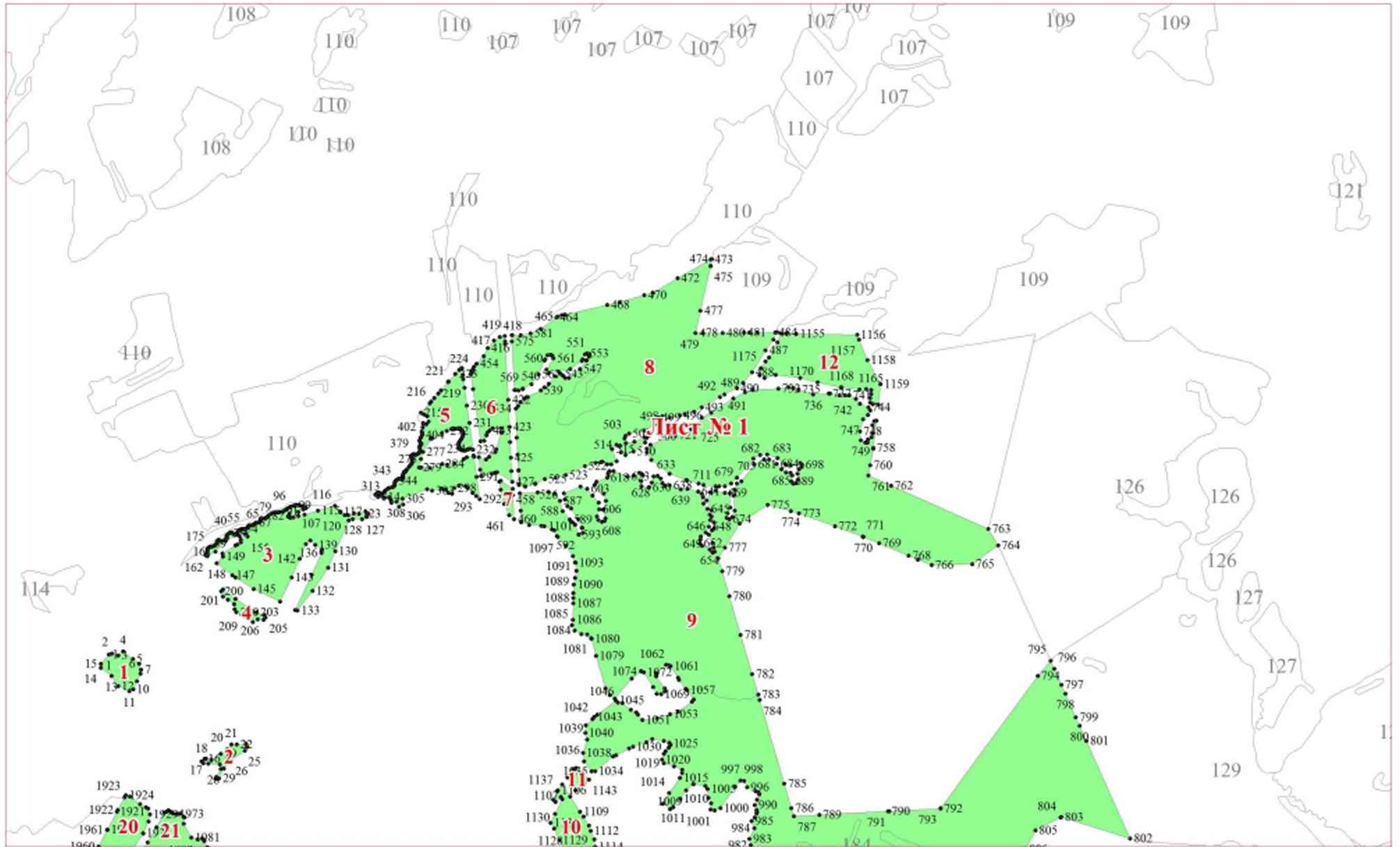

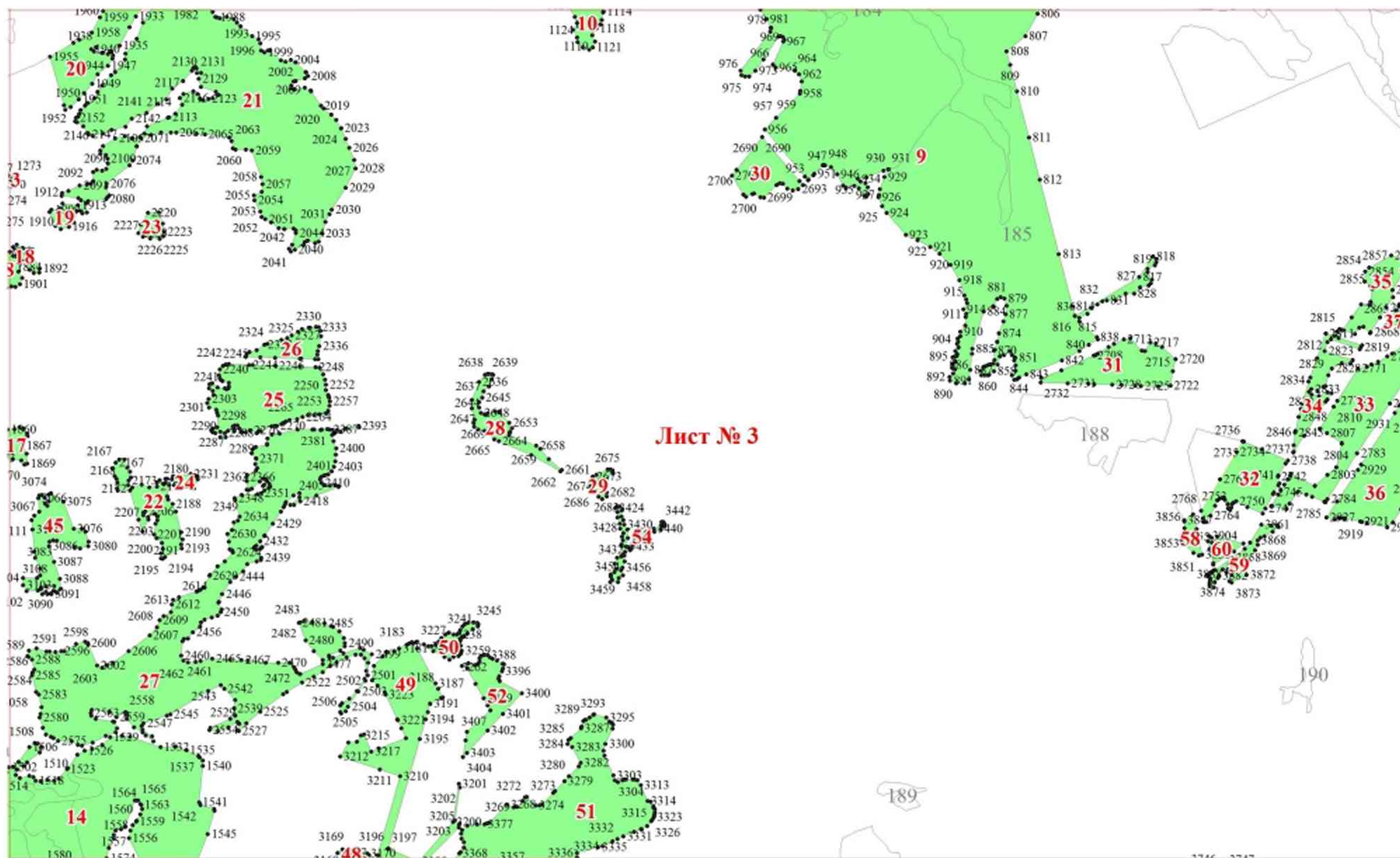

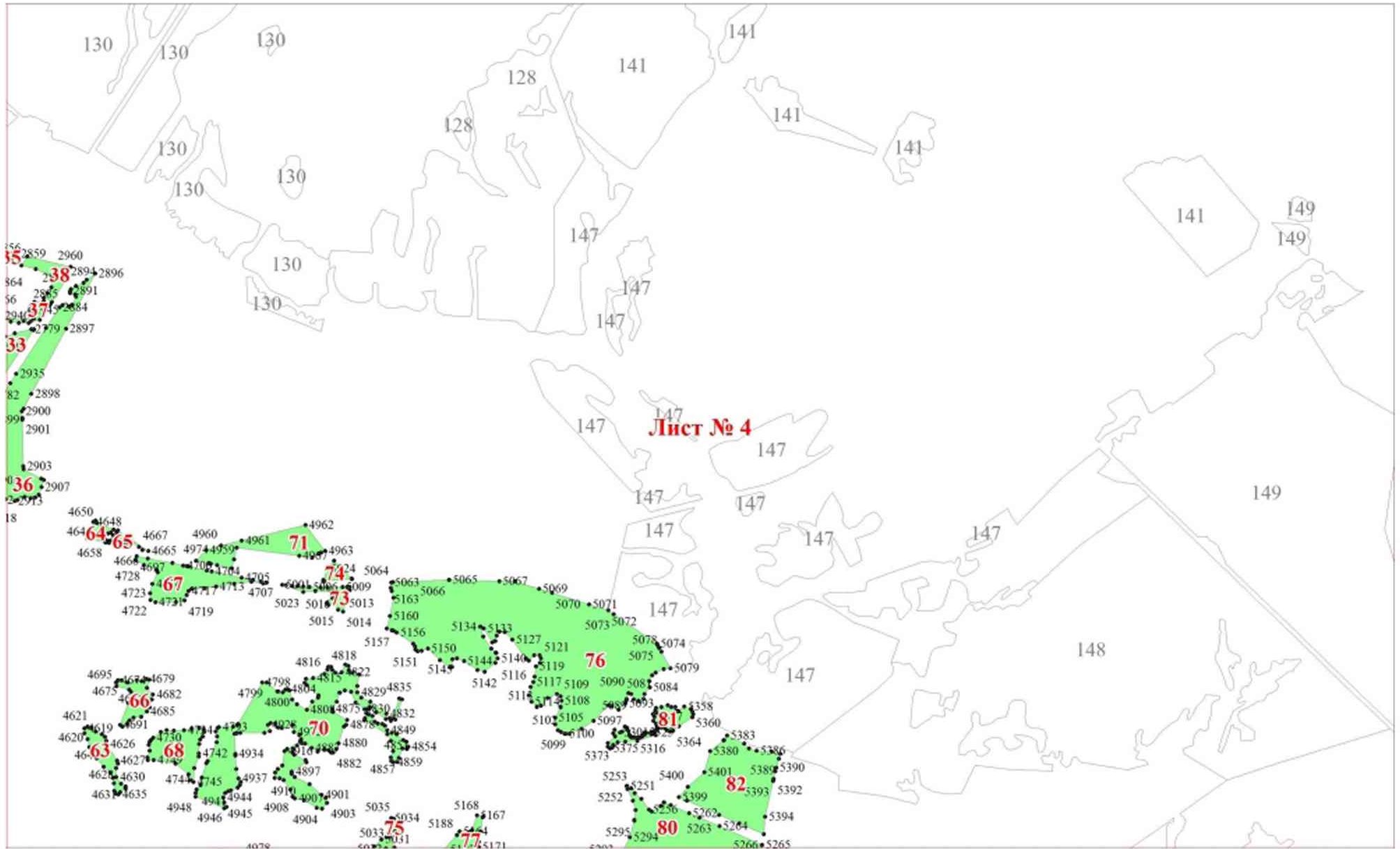

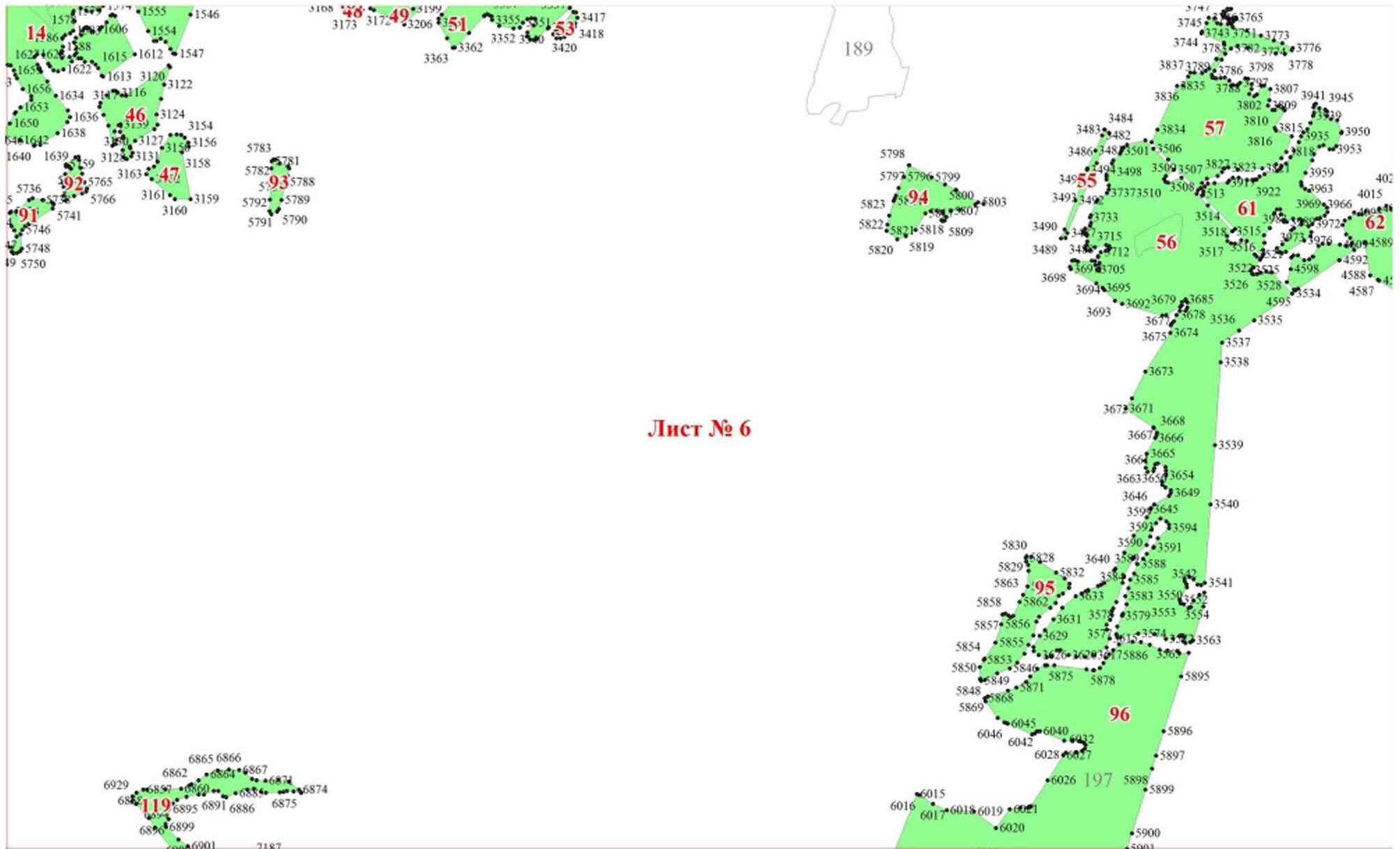

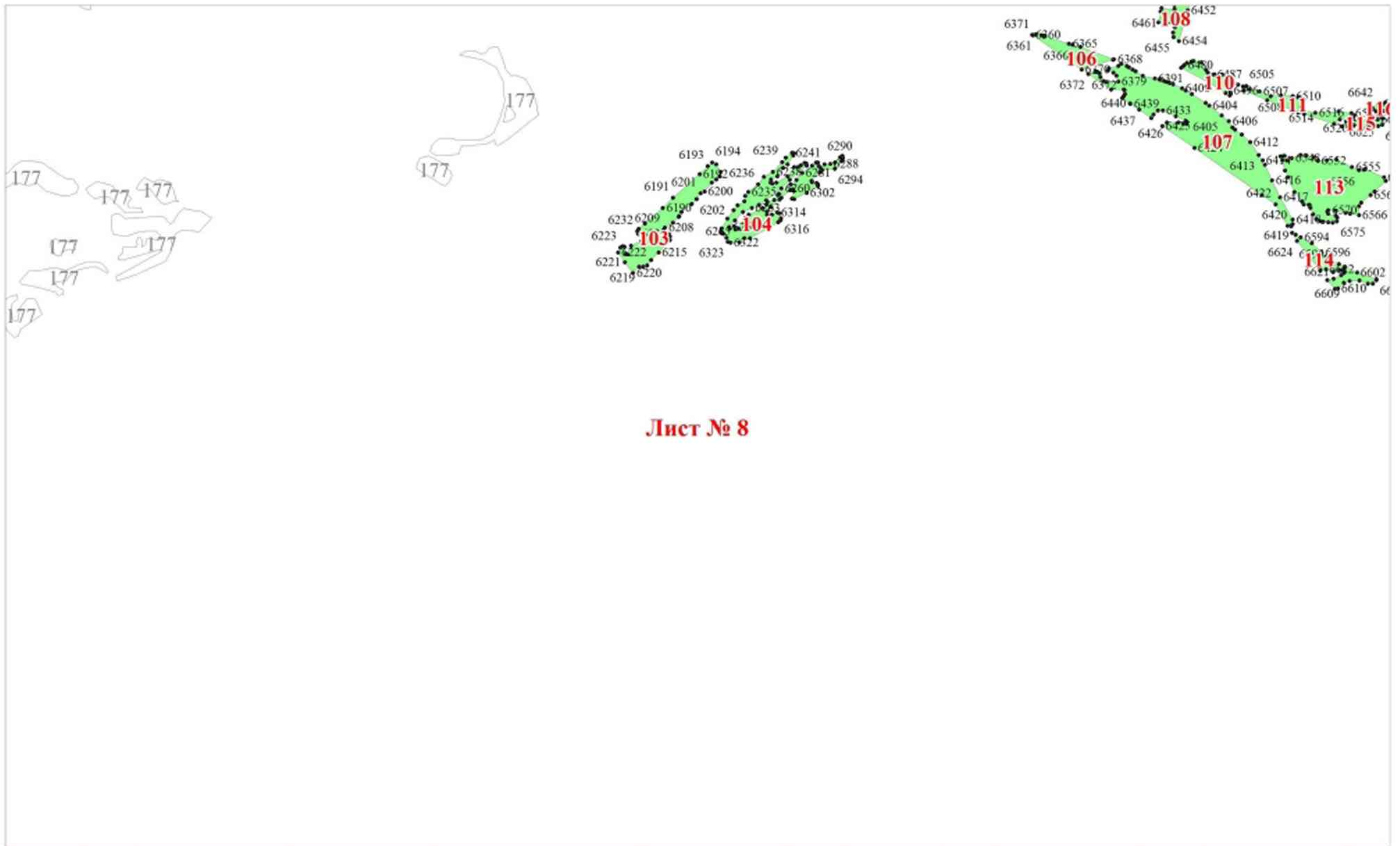

Лист № 8

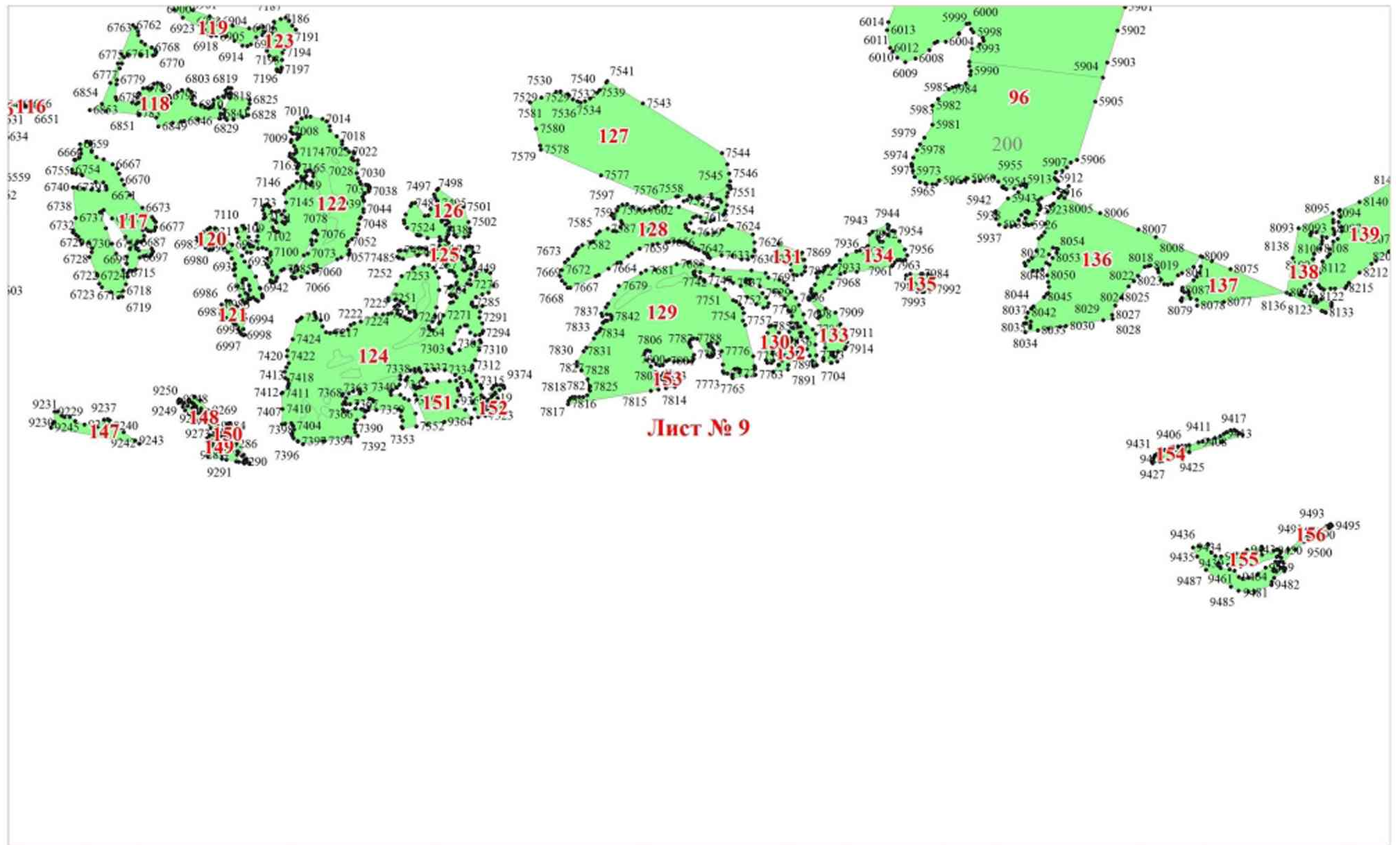

ГРАФИЧЕСКОЕ ОПИСАНИЕ
местоположения границ земель, на которых располагаются леса, отнесенные к категории
защитных лесов «Леса, выполняющие функции защиты природных и иных объектов» (леса,
расположенные в зеленых зонах), на территории Арбажского участкового лесничества
Сорвижского лесничества Кировской области

Масштаб листов 1:25 000

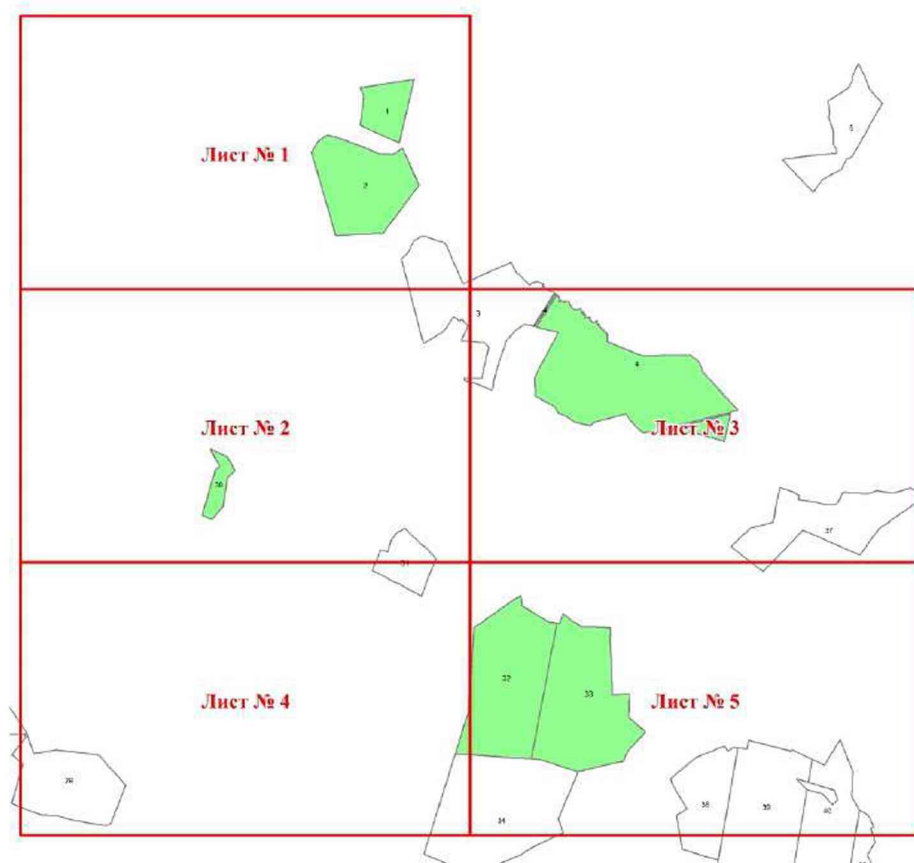

Условные обозначения

- 25 Границы и номера лесных кварталов
- 7 Номера участков
- 10 • Номера характерных точек границ объекта
- Границы категории защитных лесов

Лист № 1

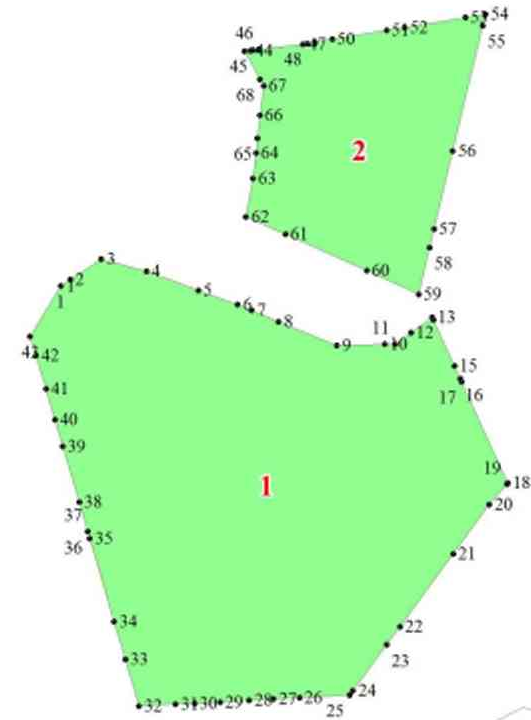

Лист № 2

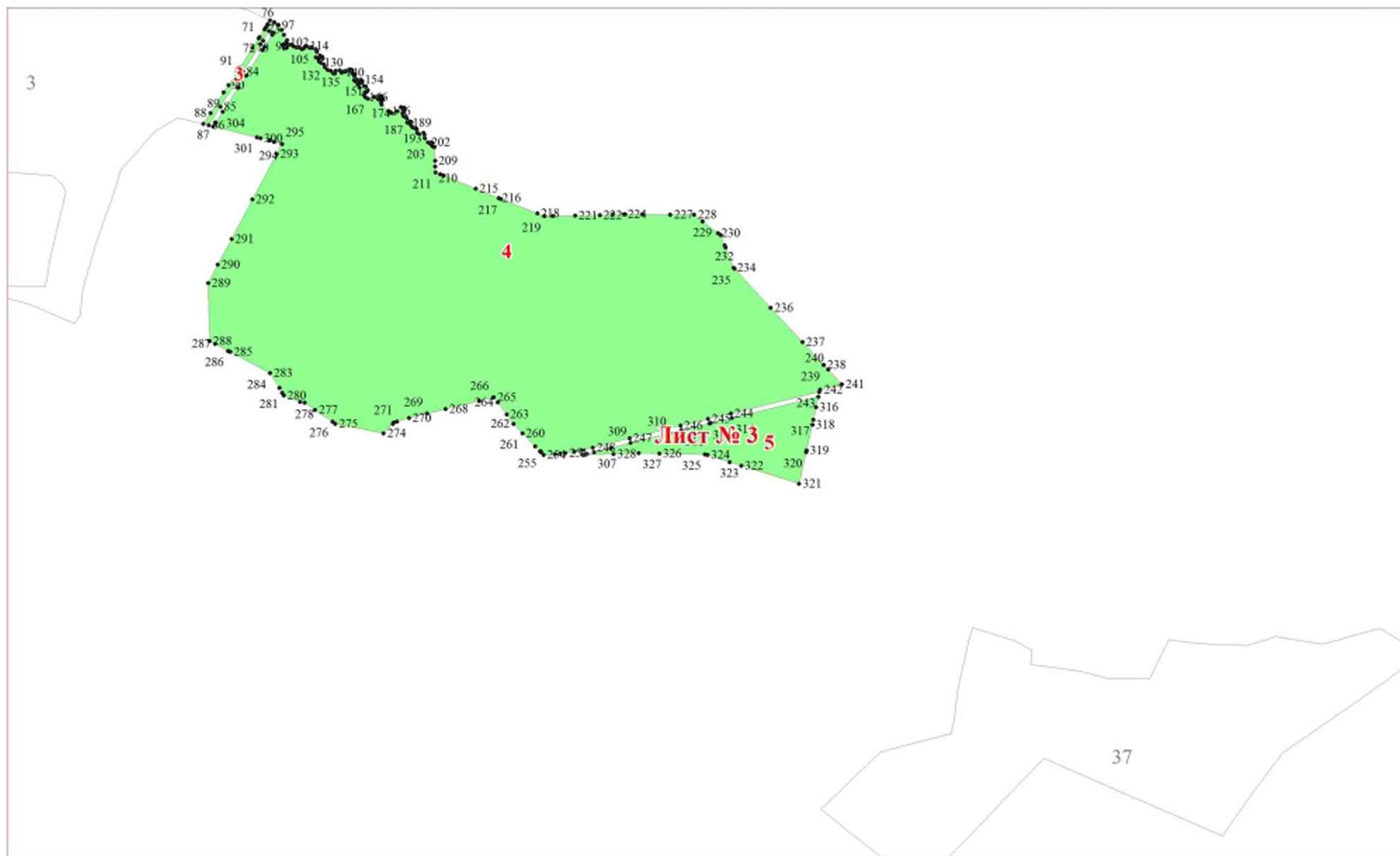

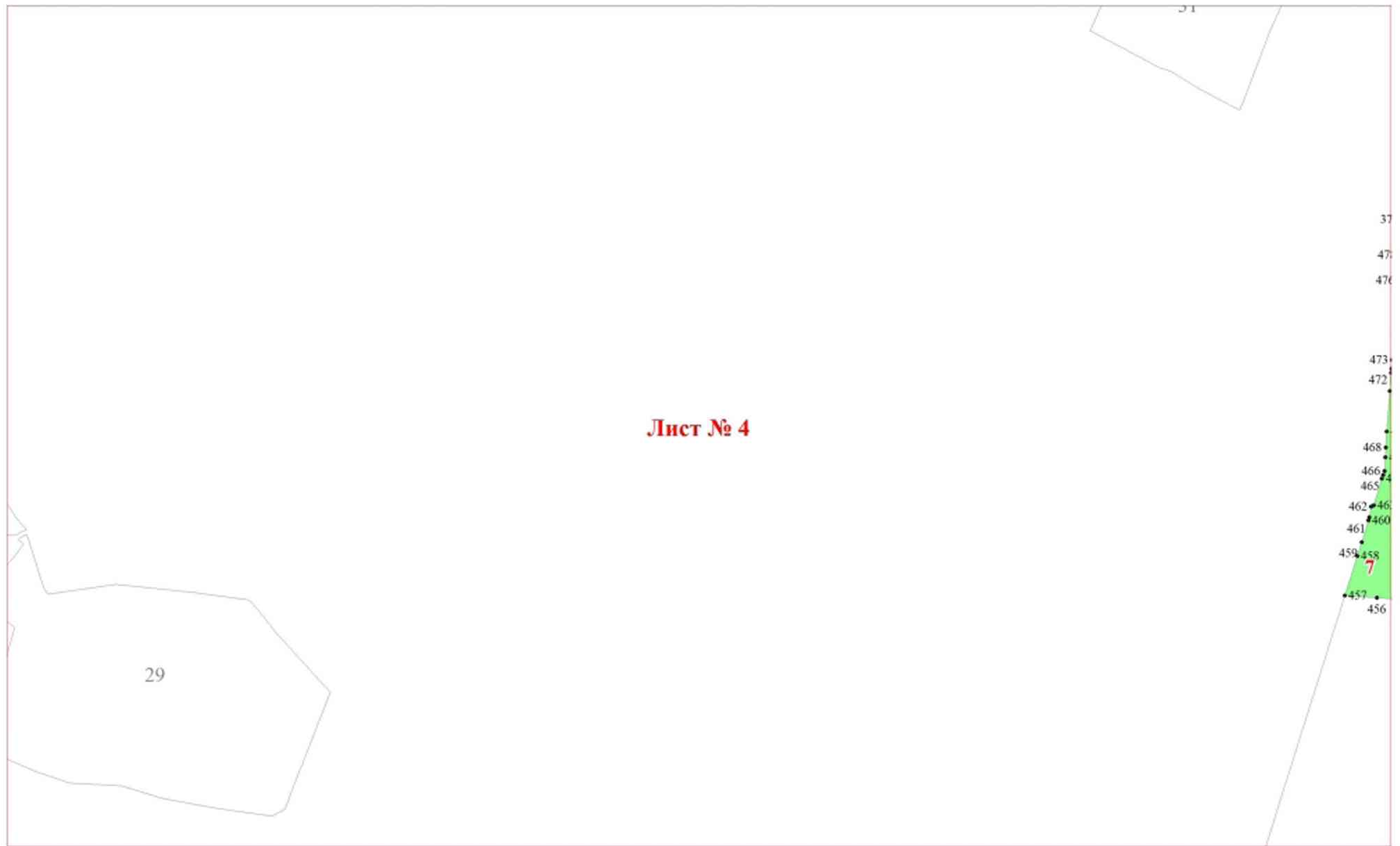

Лист № 4

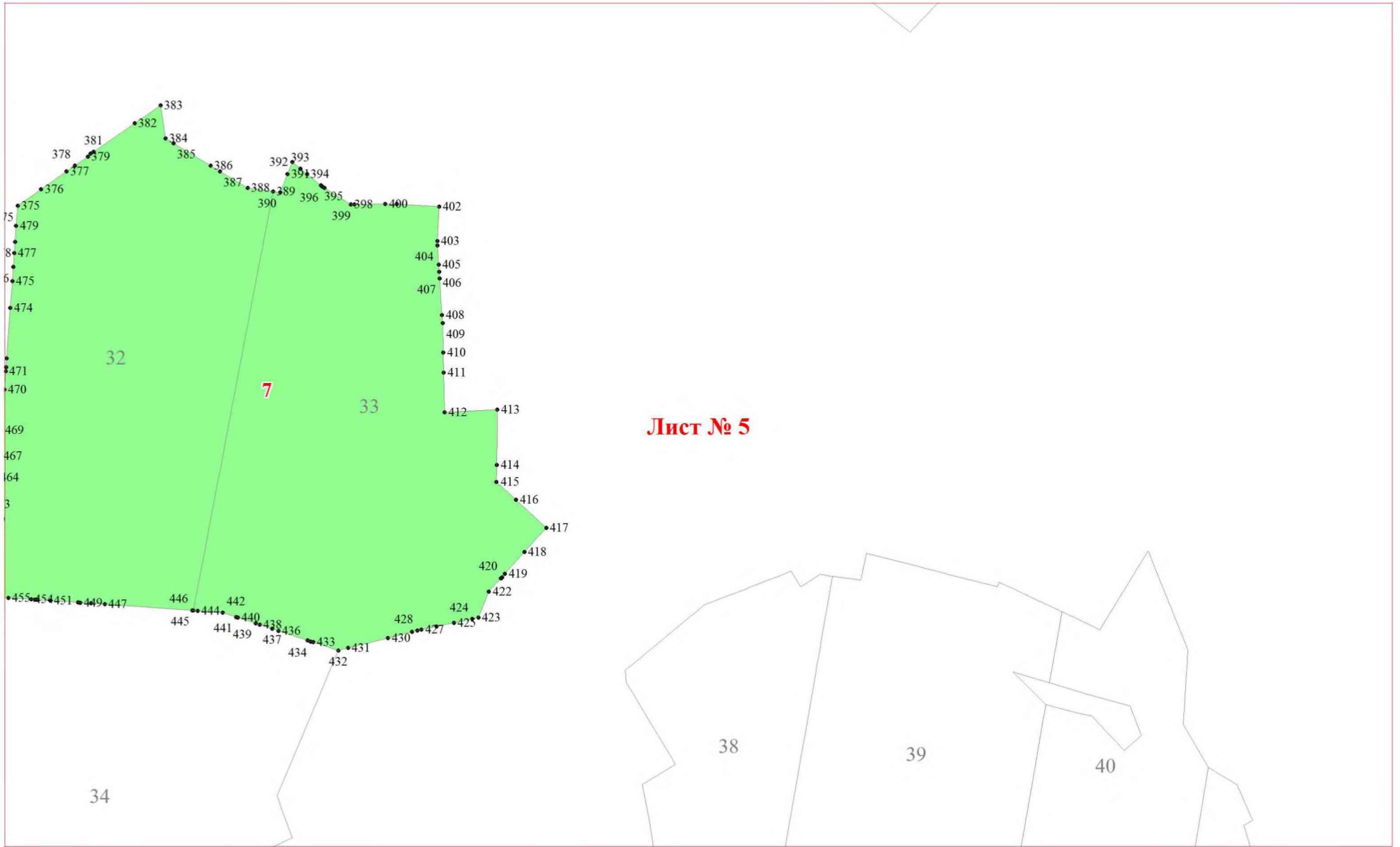

ГРАФИЧЕСКОЕ ОПИСАНИЕ
местоположения границ земель, на которых располагаются леса, отнесенные к категории защитных лесов «Леса, выполняющие функции защиты природных и иных объектов» (леса, расположенные в лесопарковых зонах), на территории Арбажского сельского участкового лесничества Сорвижского лесничества Кировской области

Масштаб листов 1:25 000

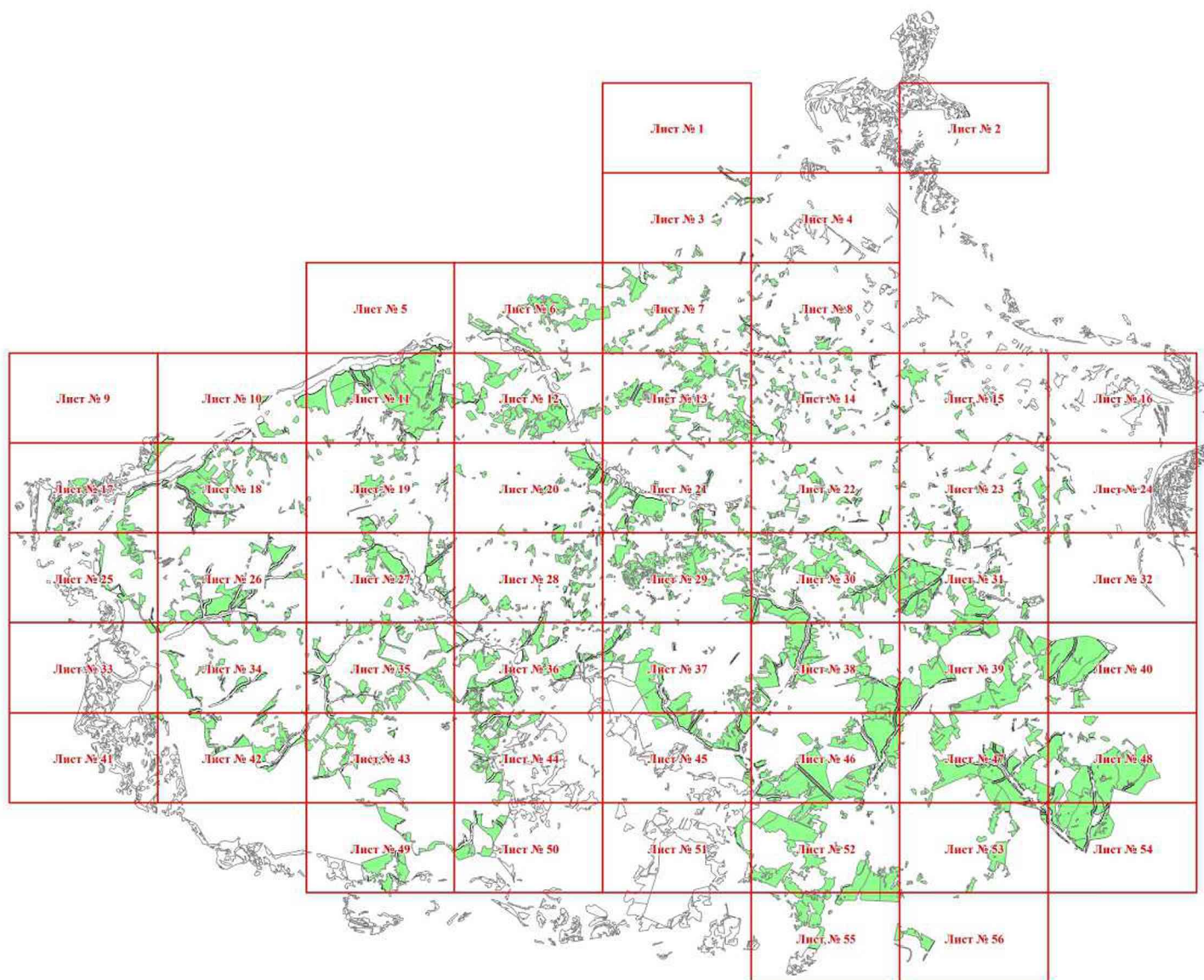

Условные обозначения

- 25 Границы и номера лесных кварталов
- 7 Номера участков
- 10 • Номера характерных точек границ объекта
- Границы категории защитных лесов

Лист № 1

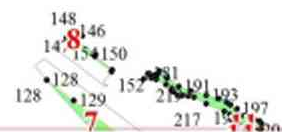

Лист № 3

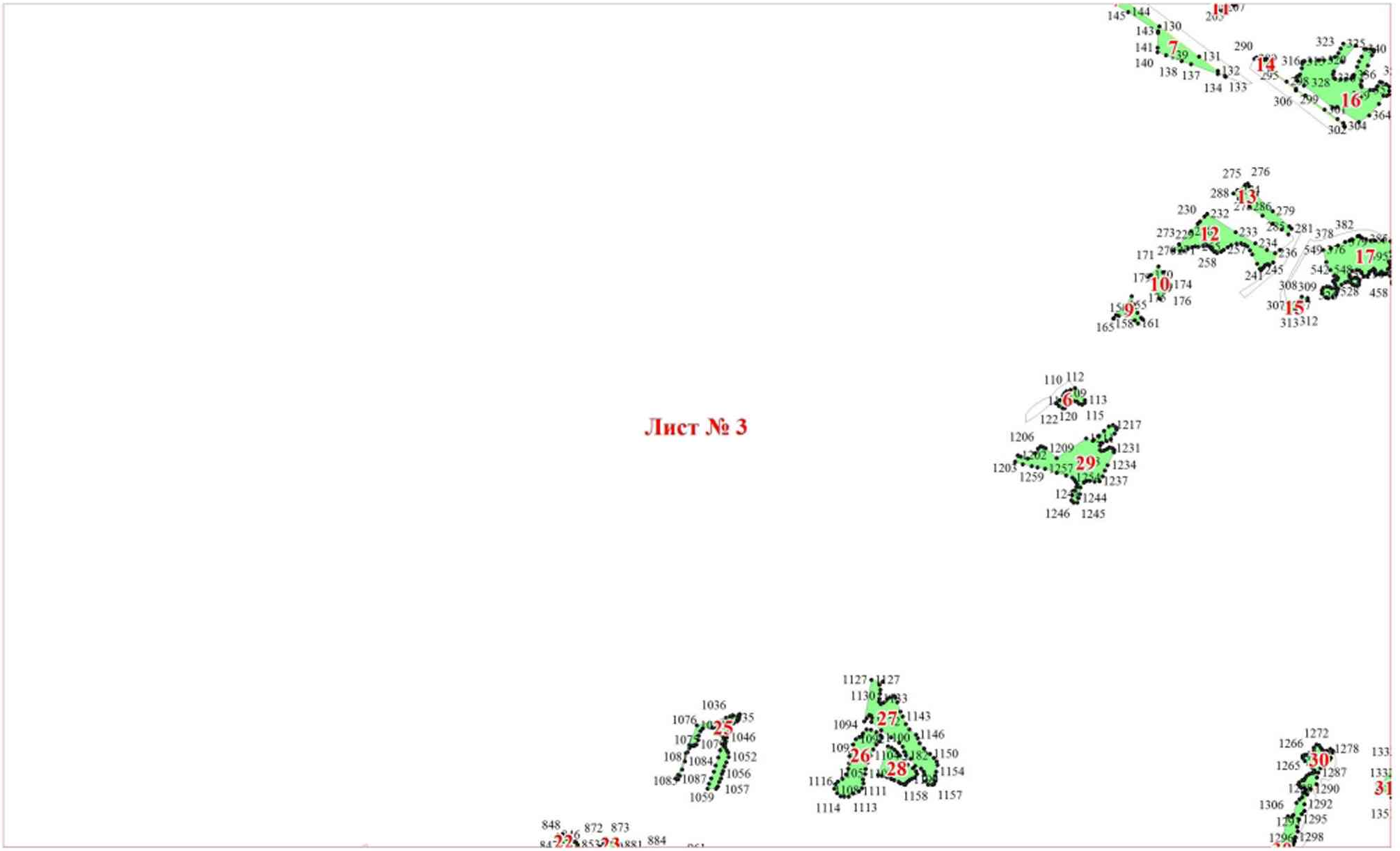



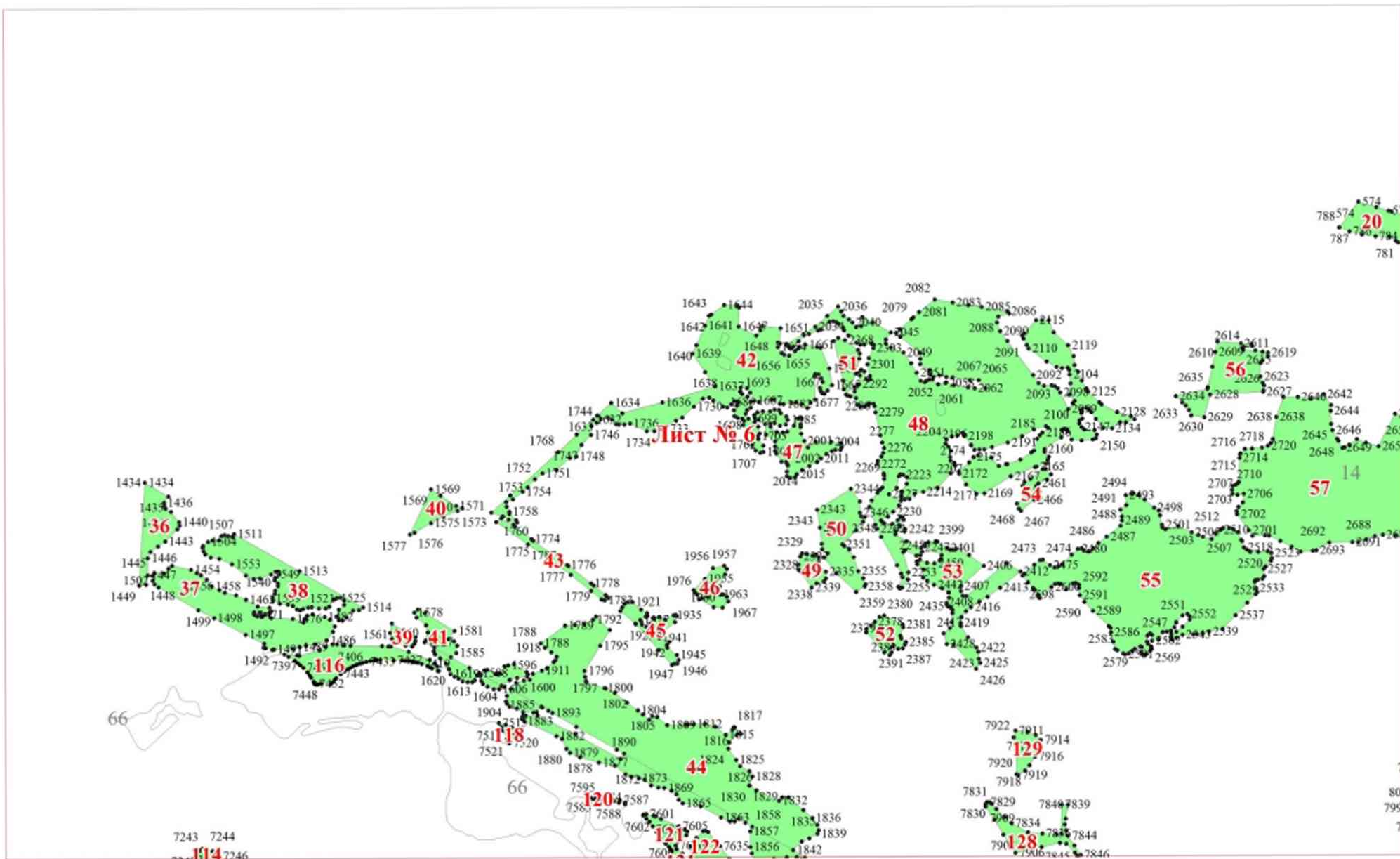

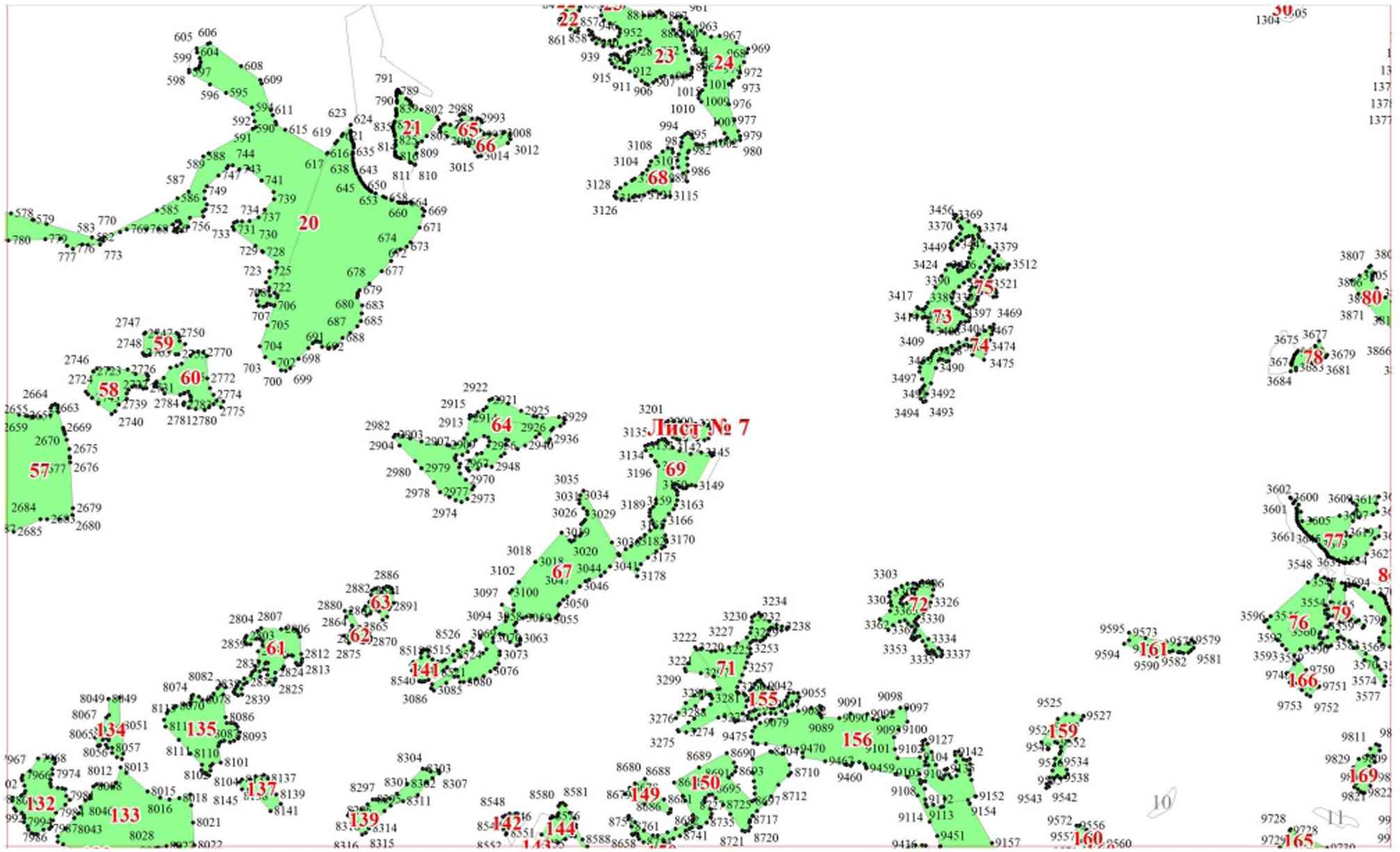

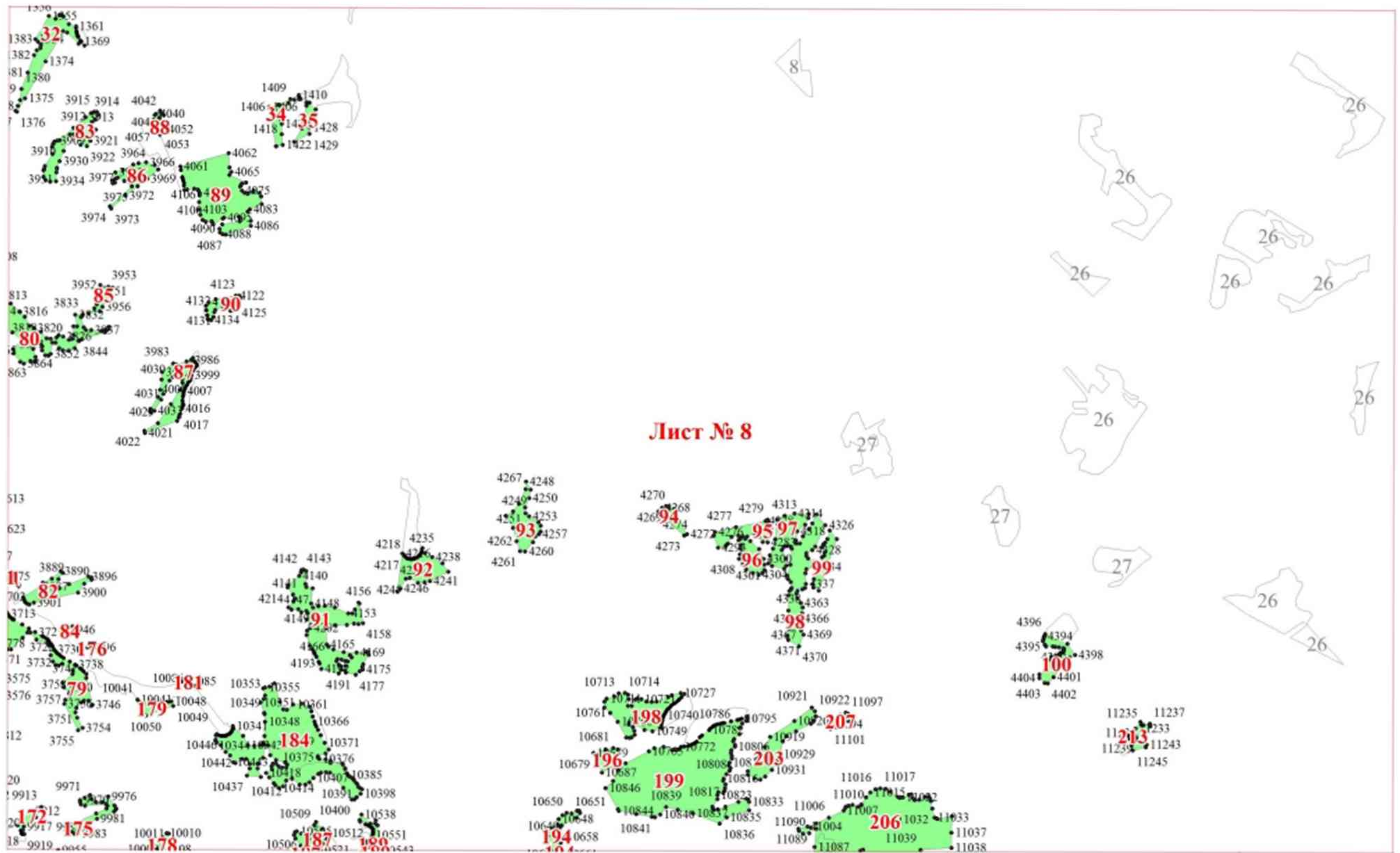

Лист № 9



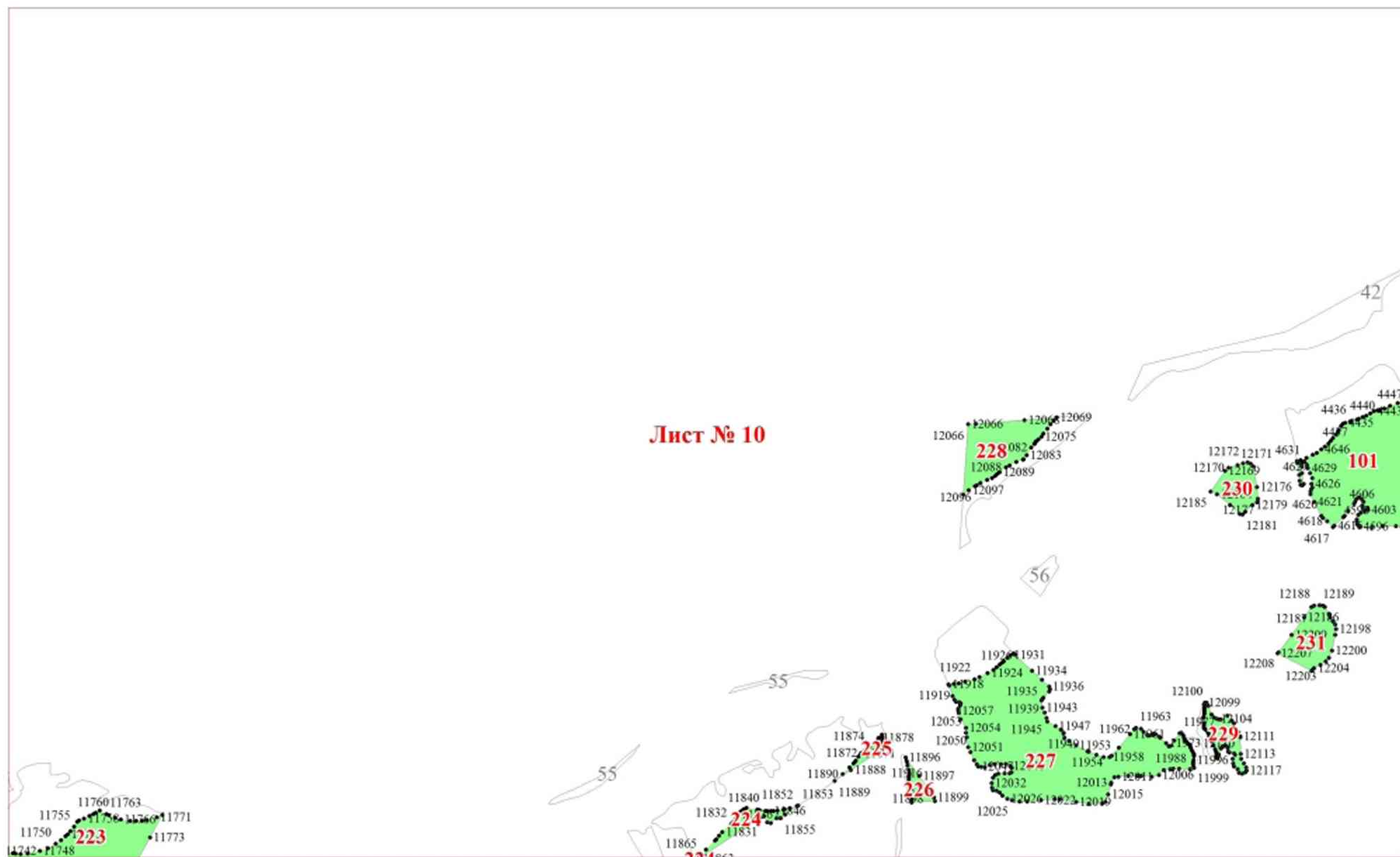

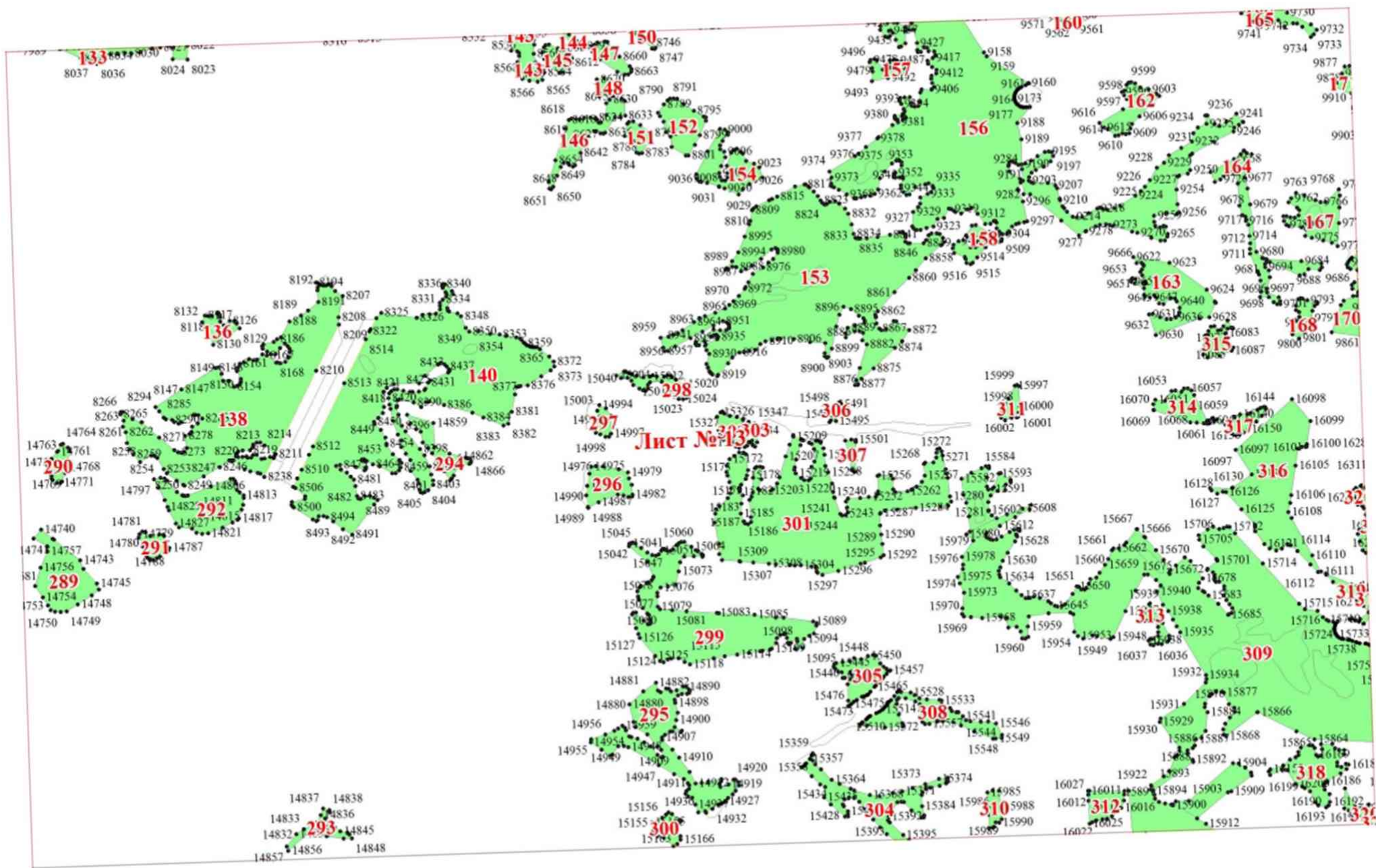

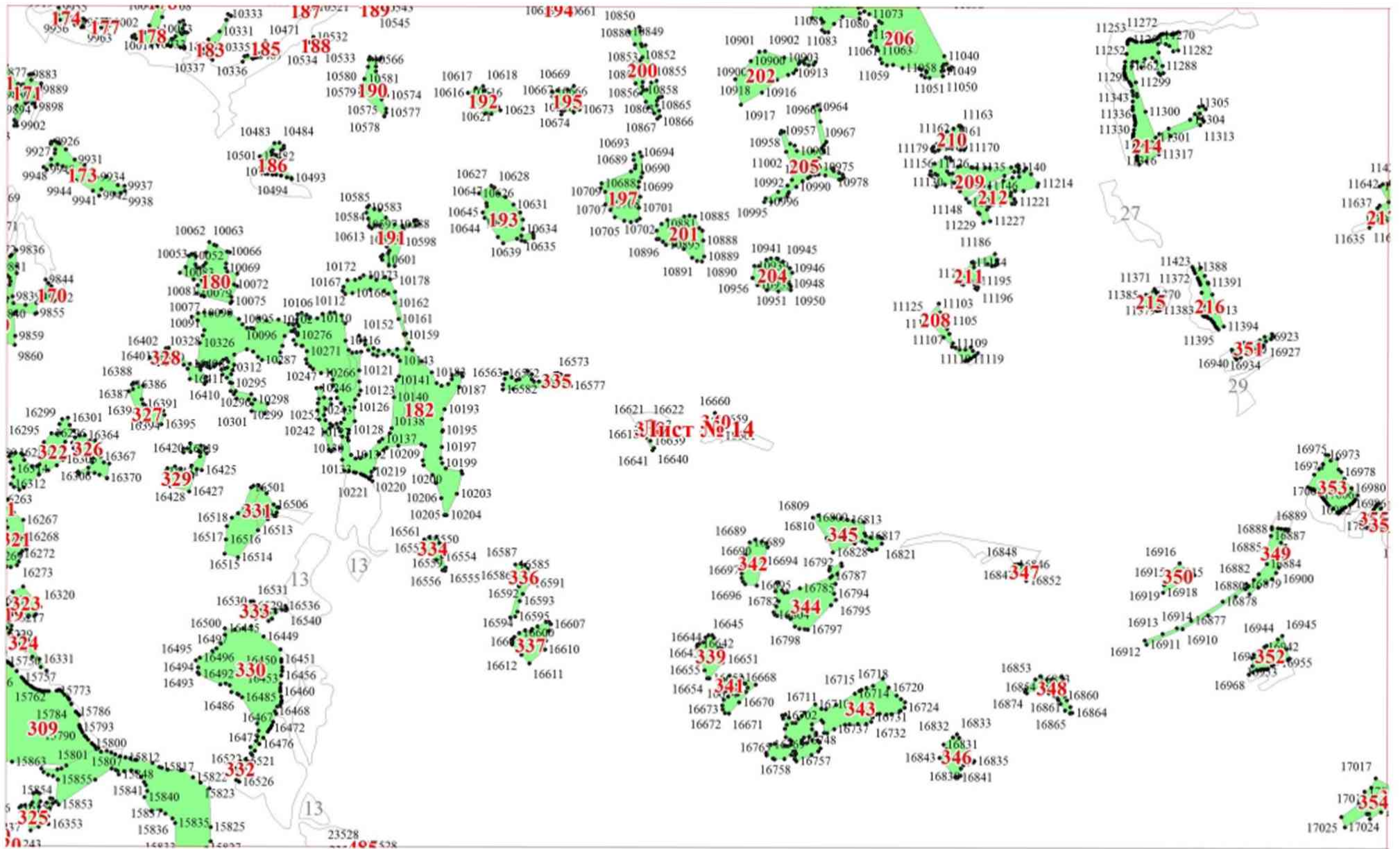

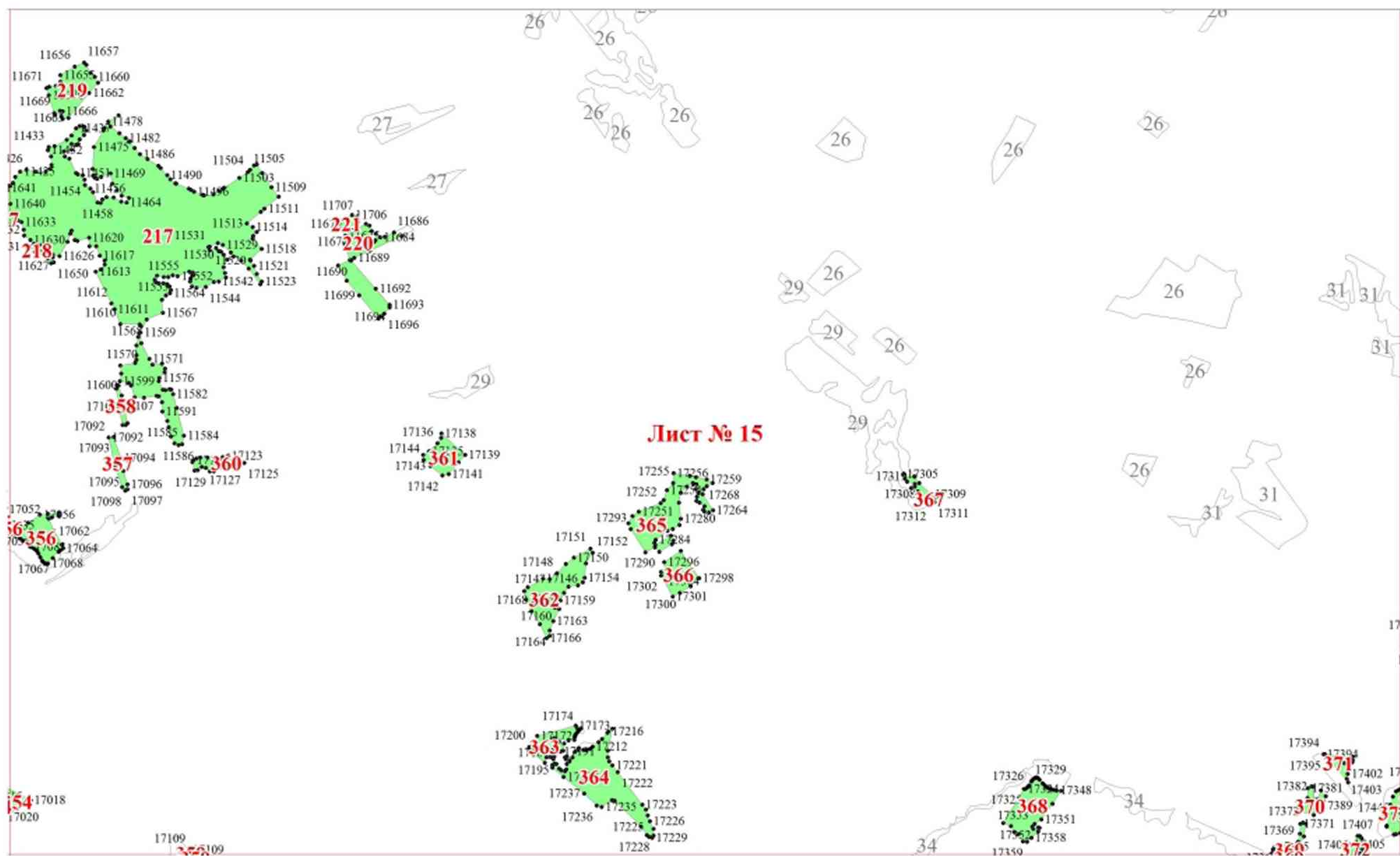

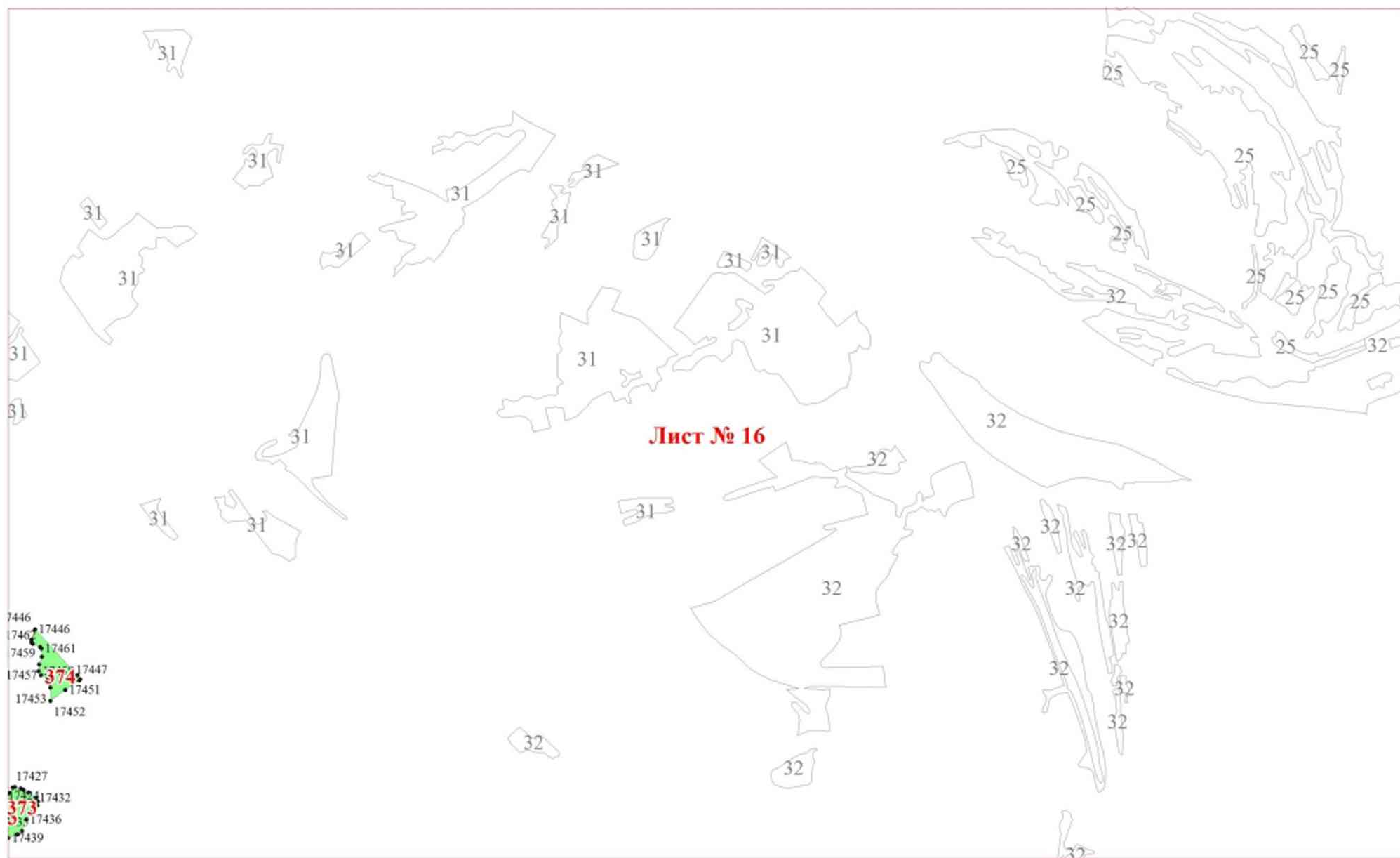

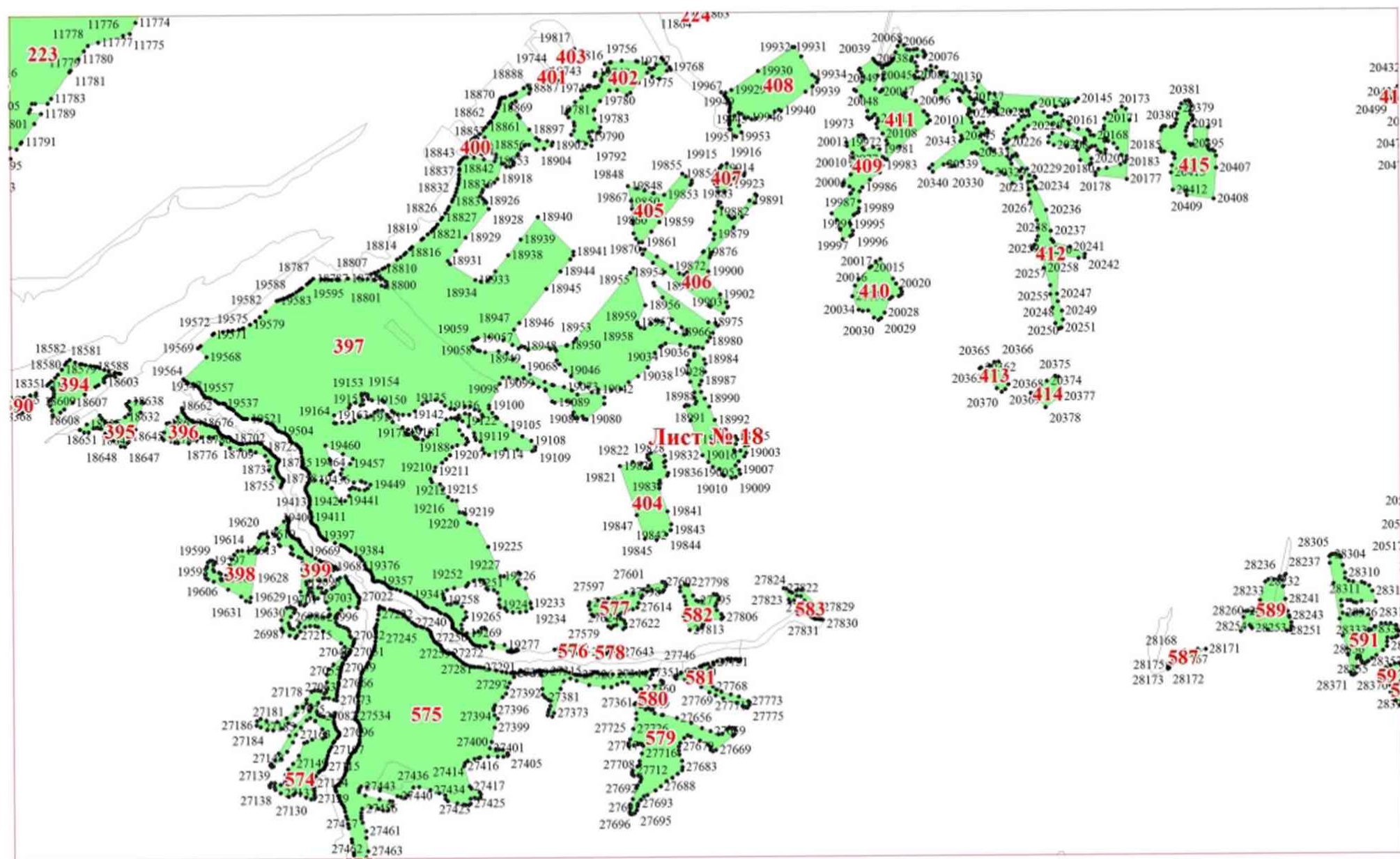

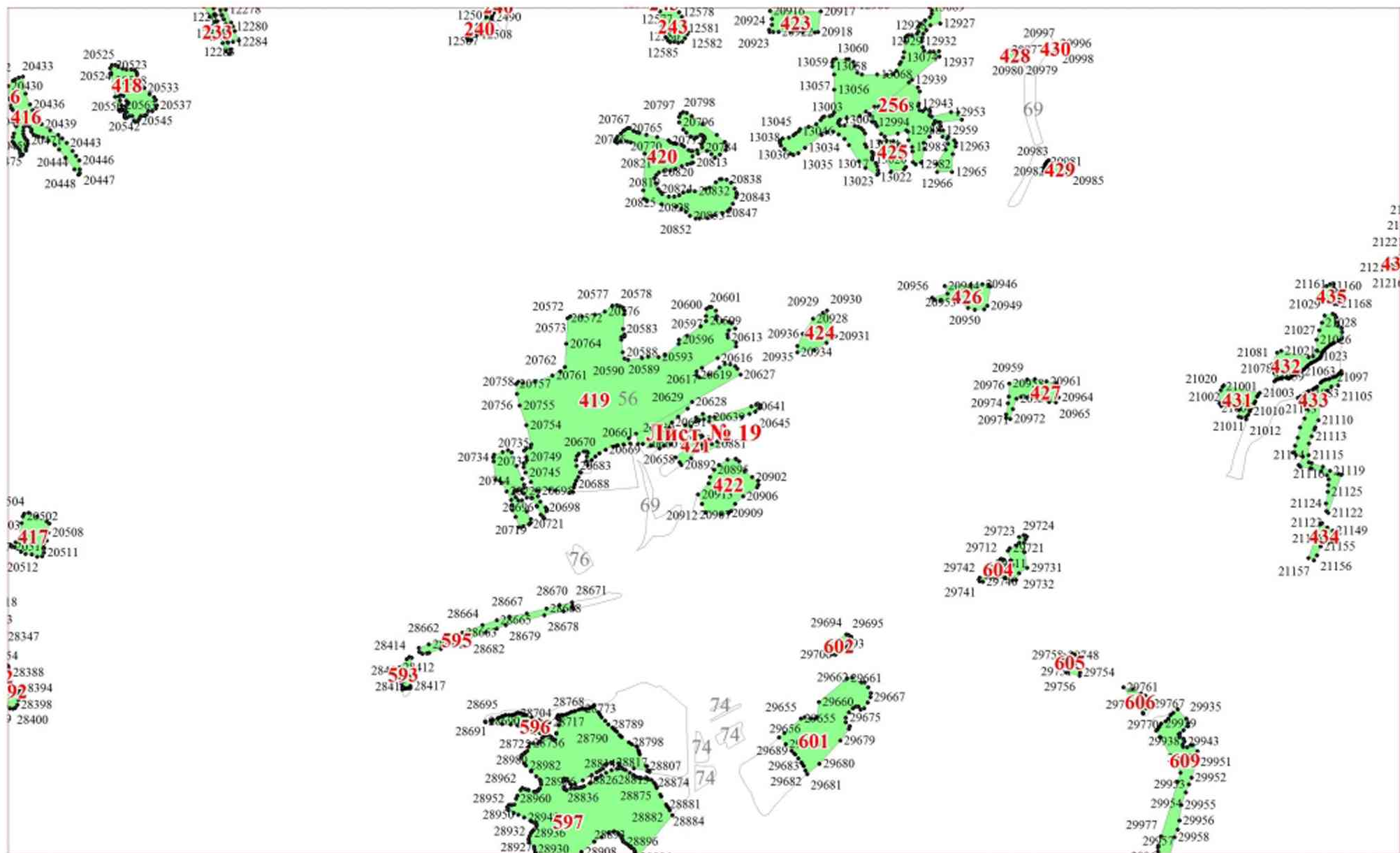

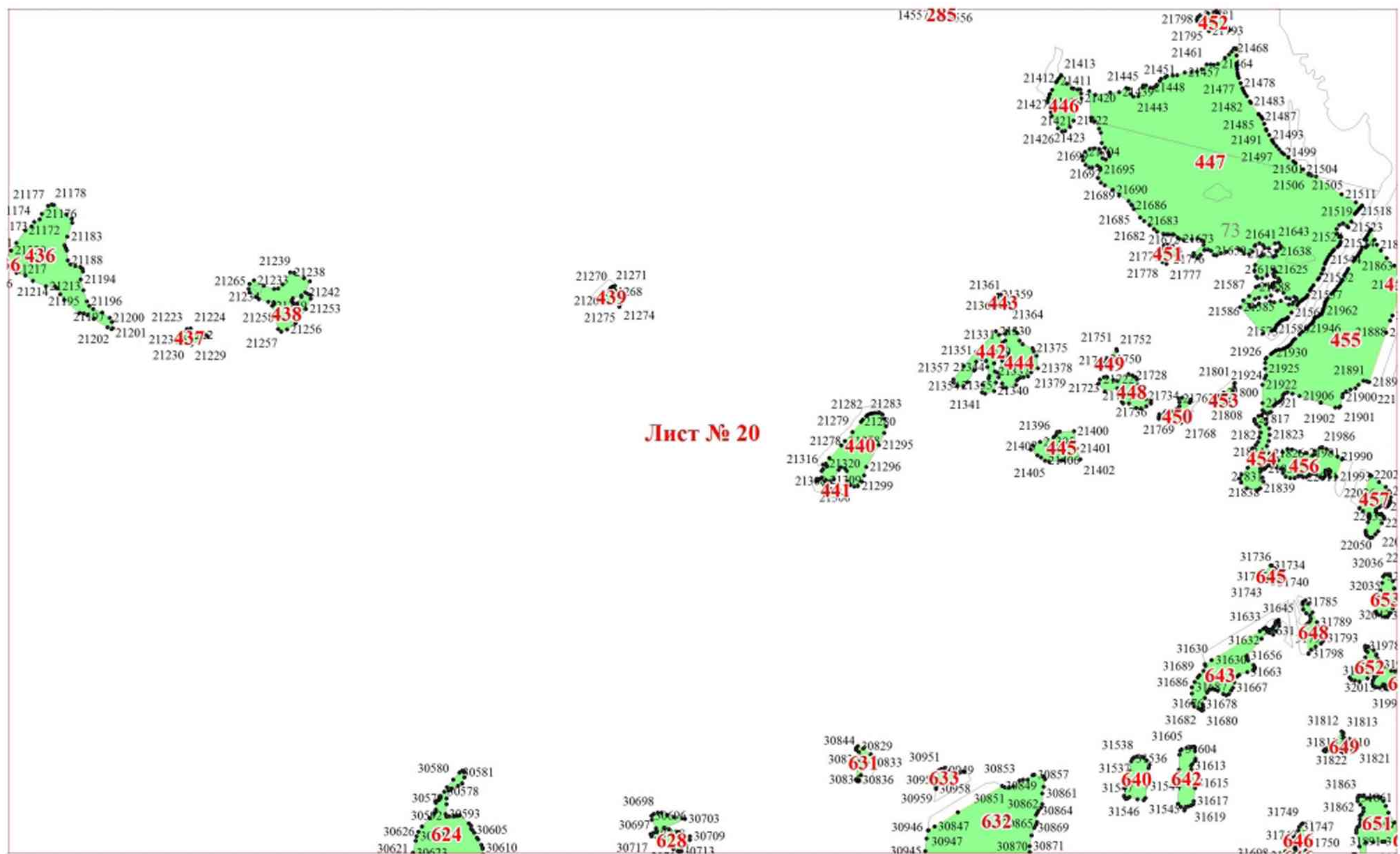

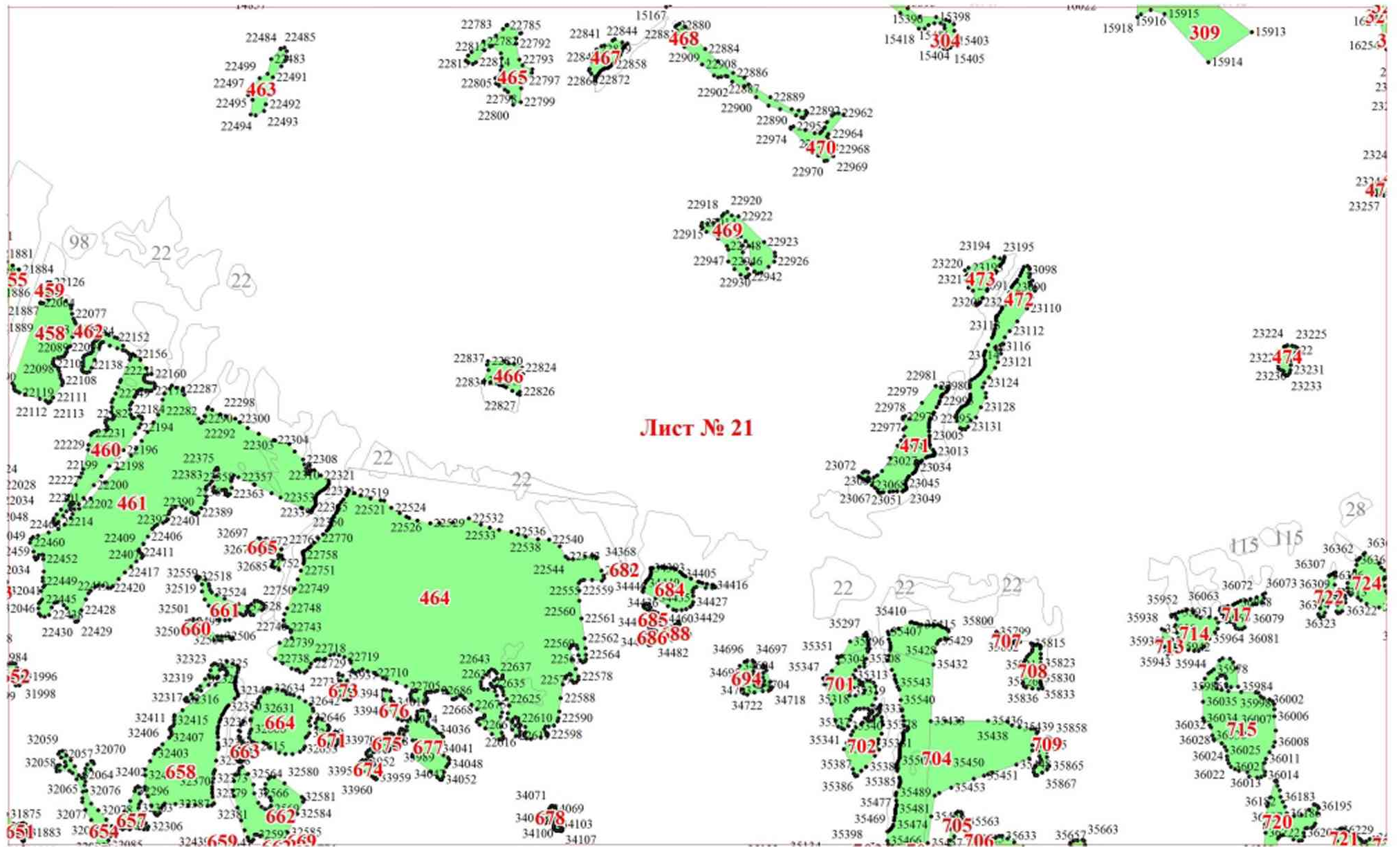

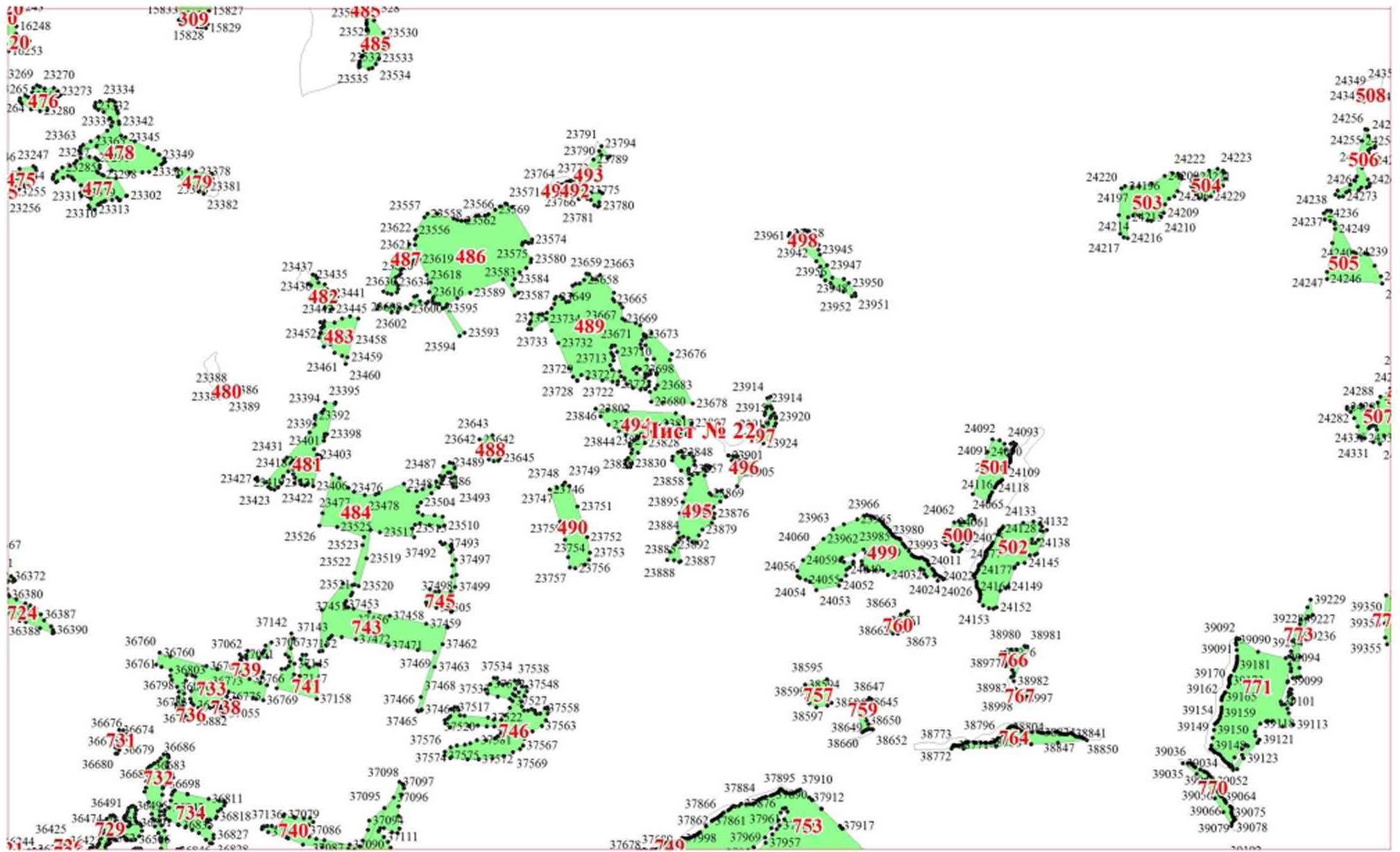

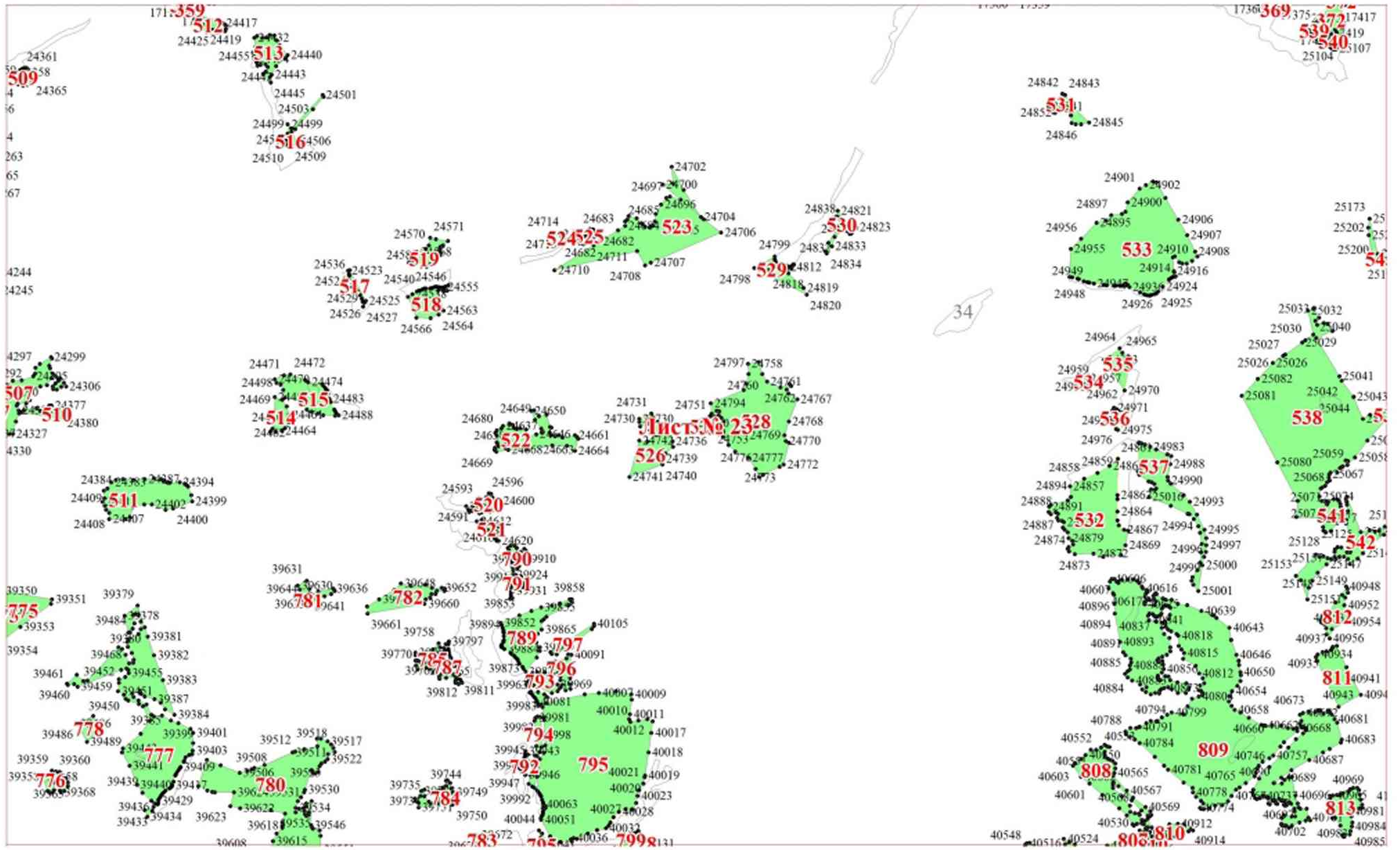

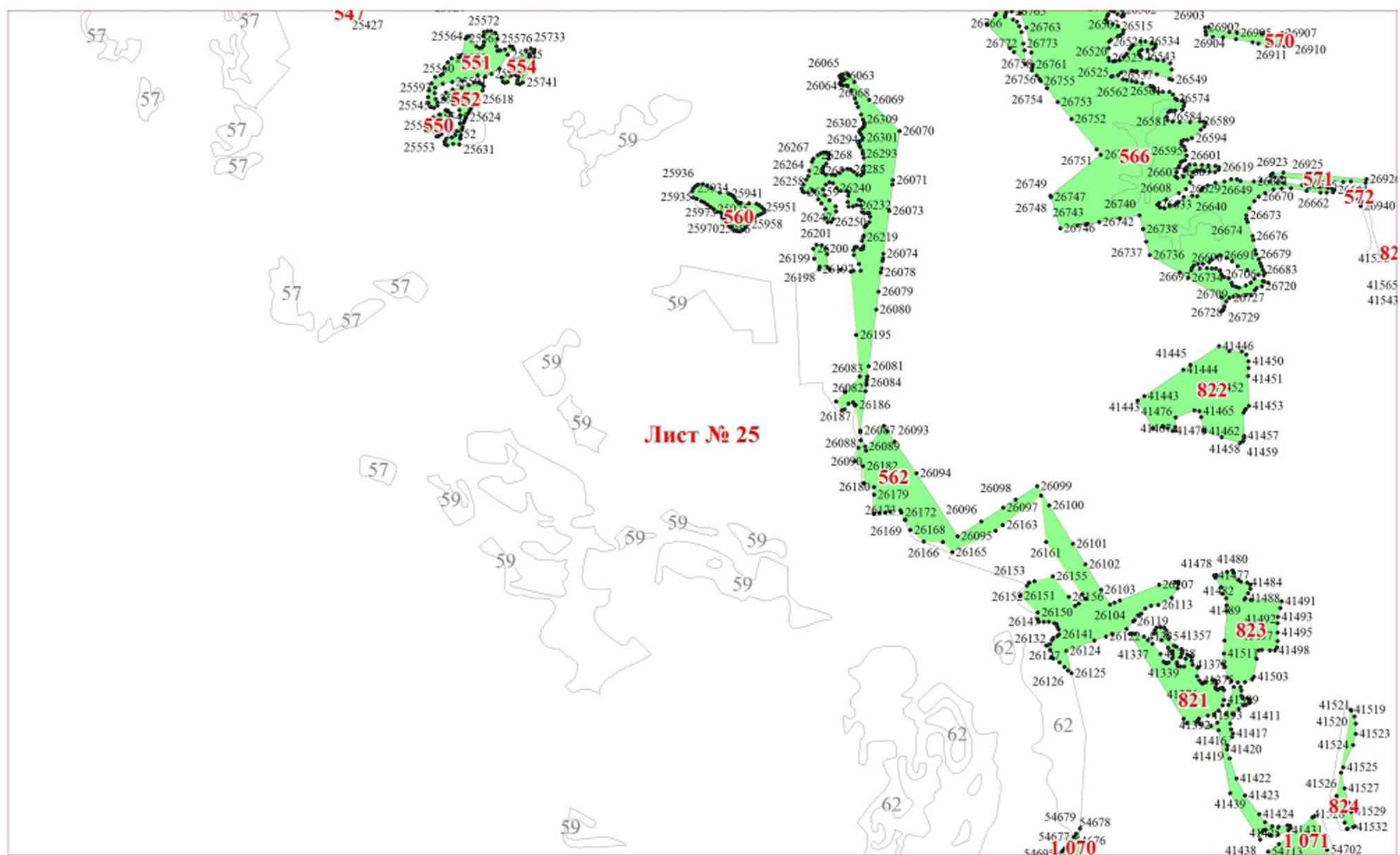

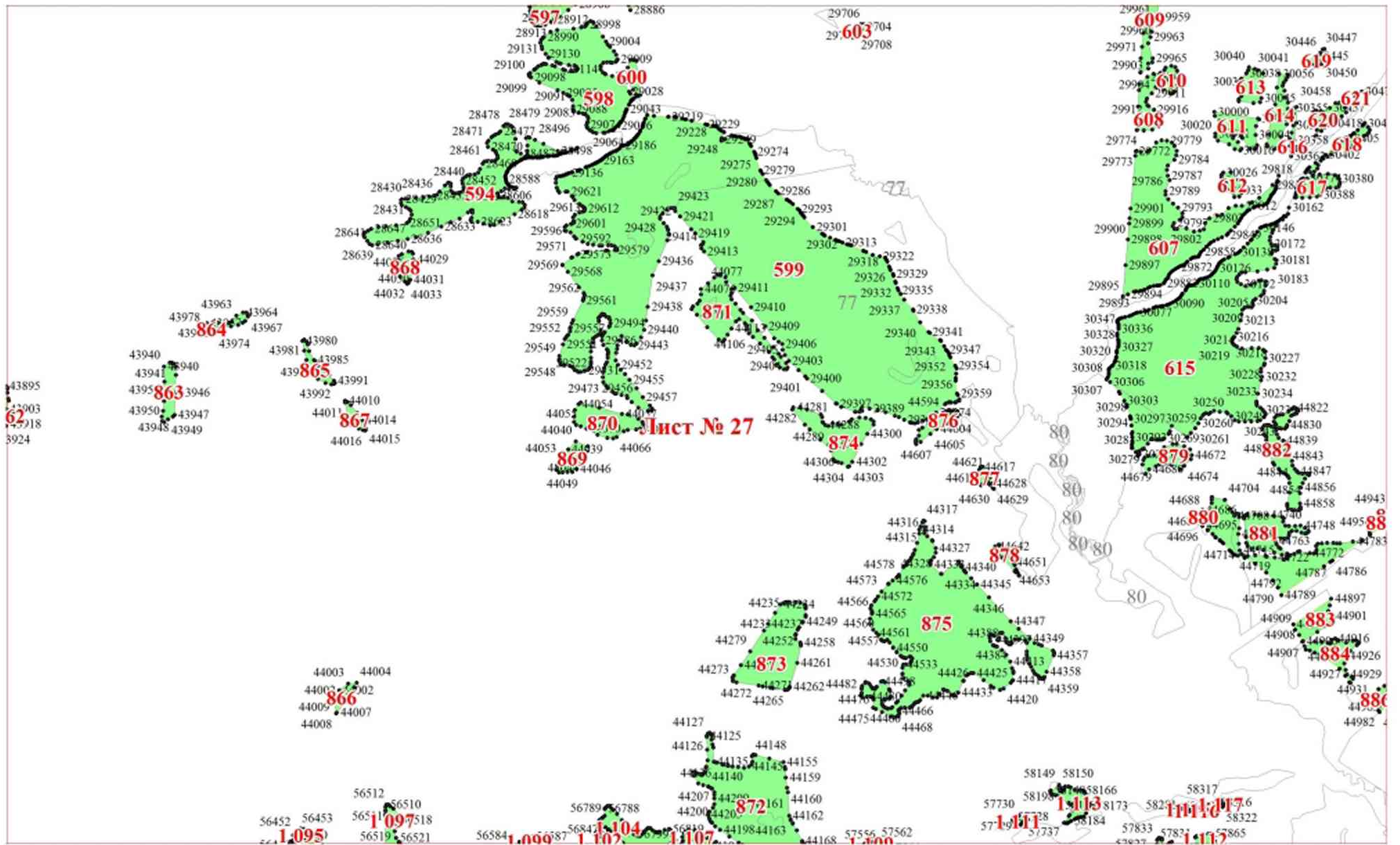

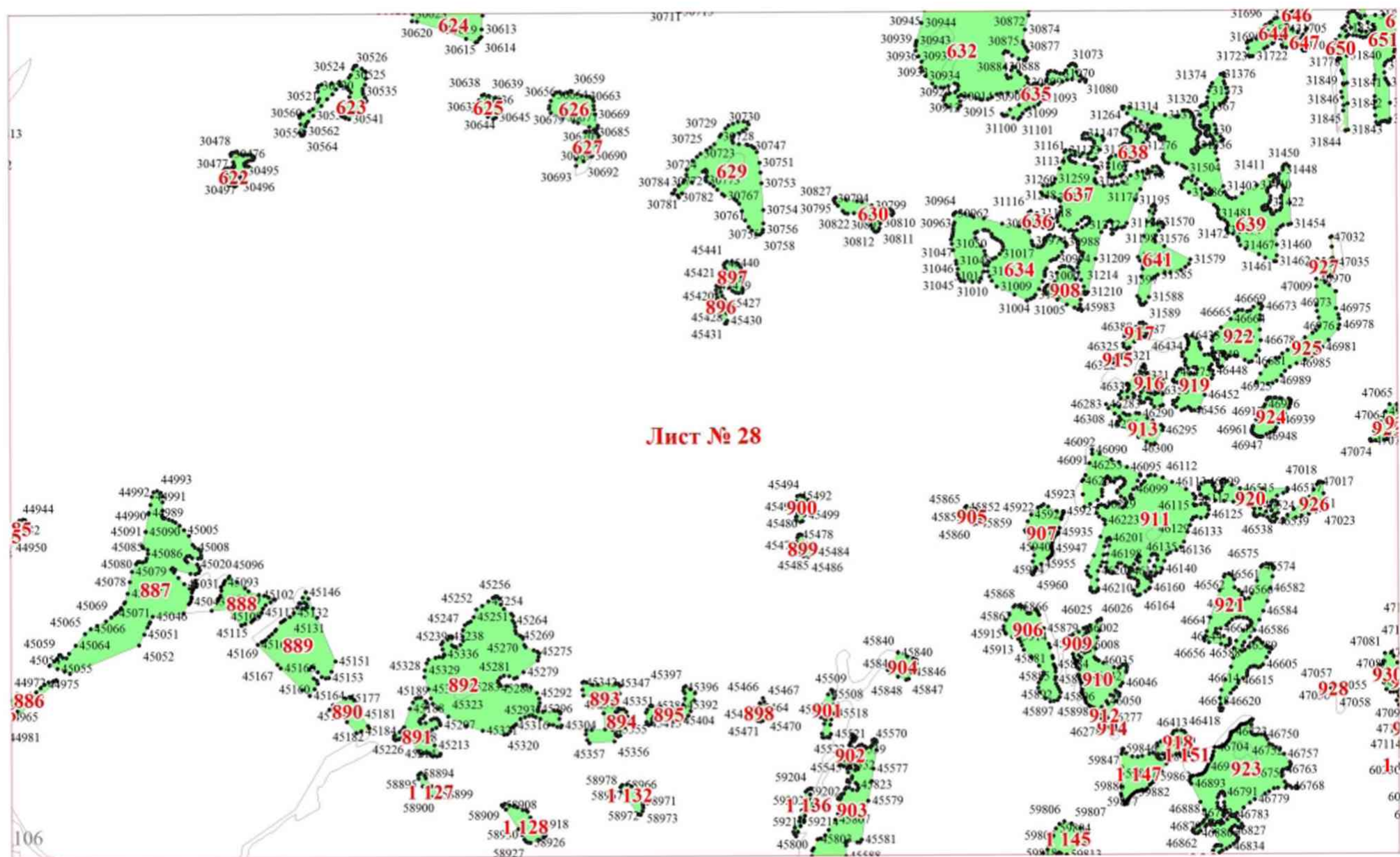

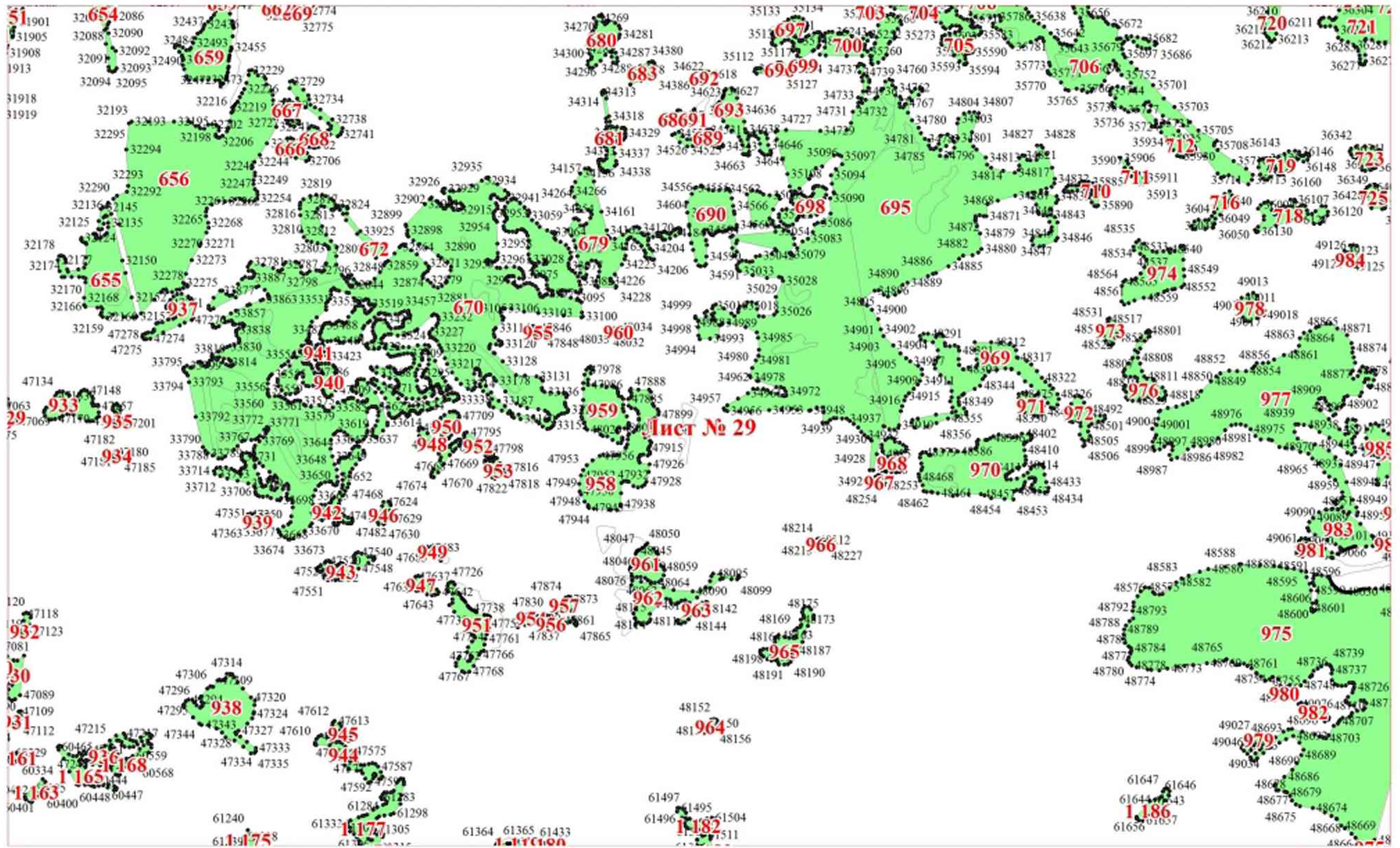

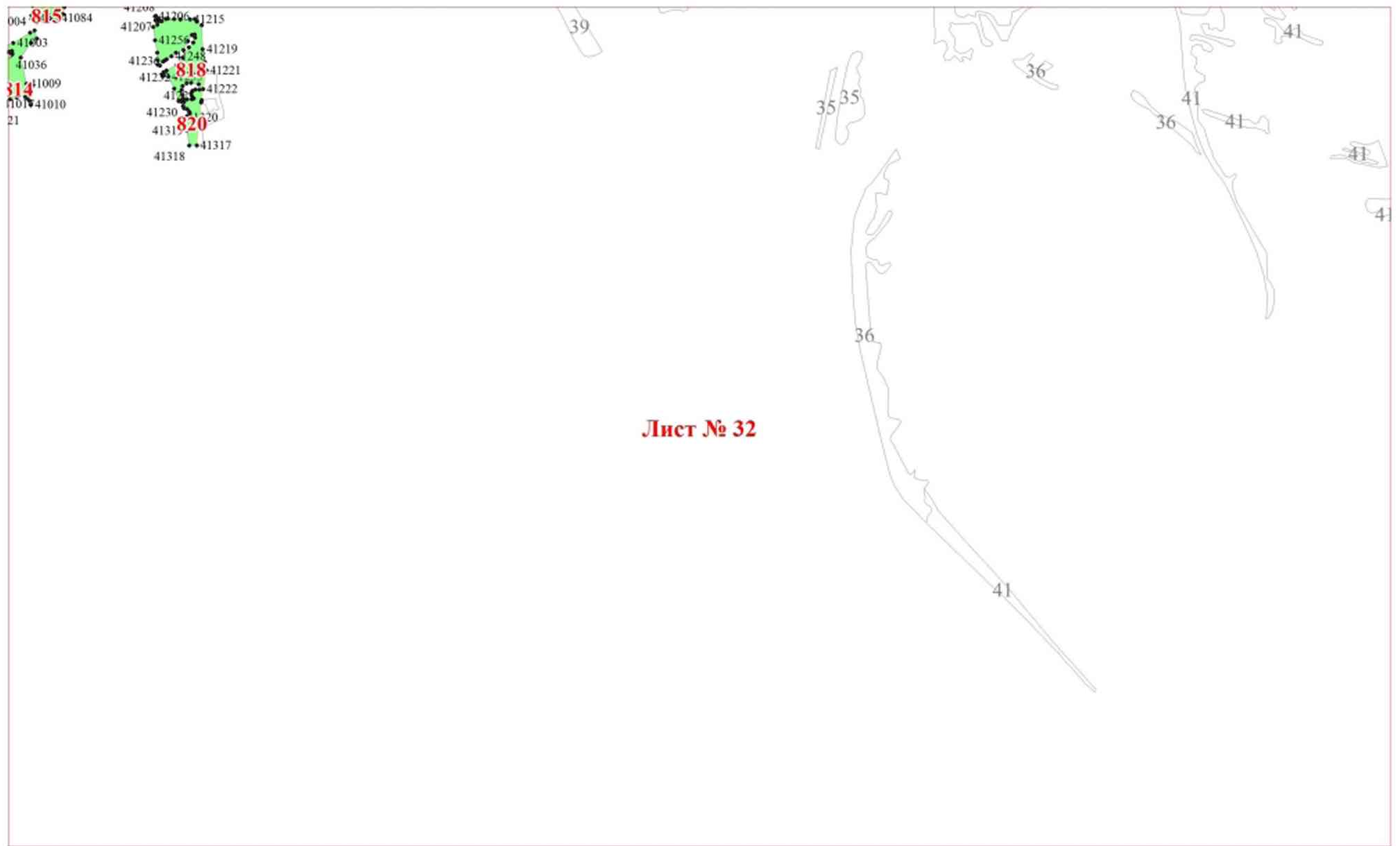

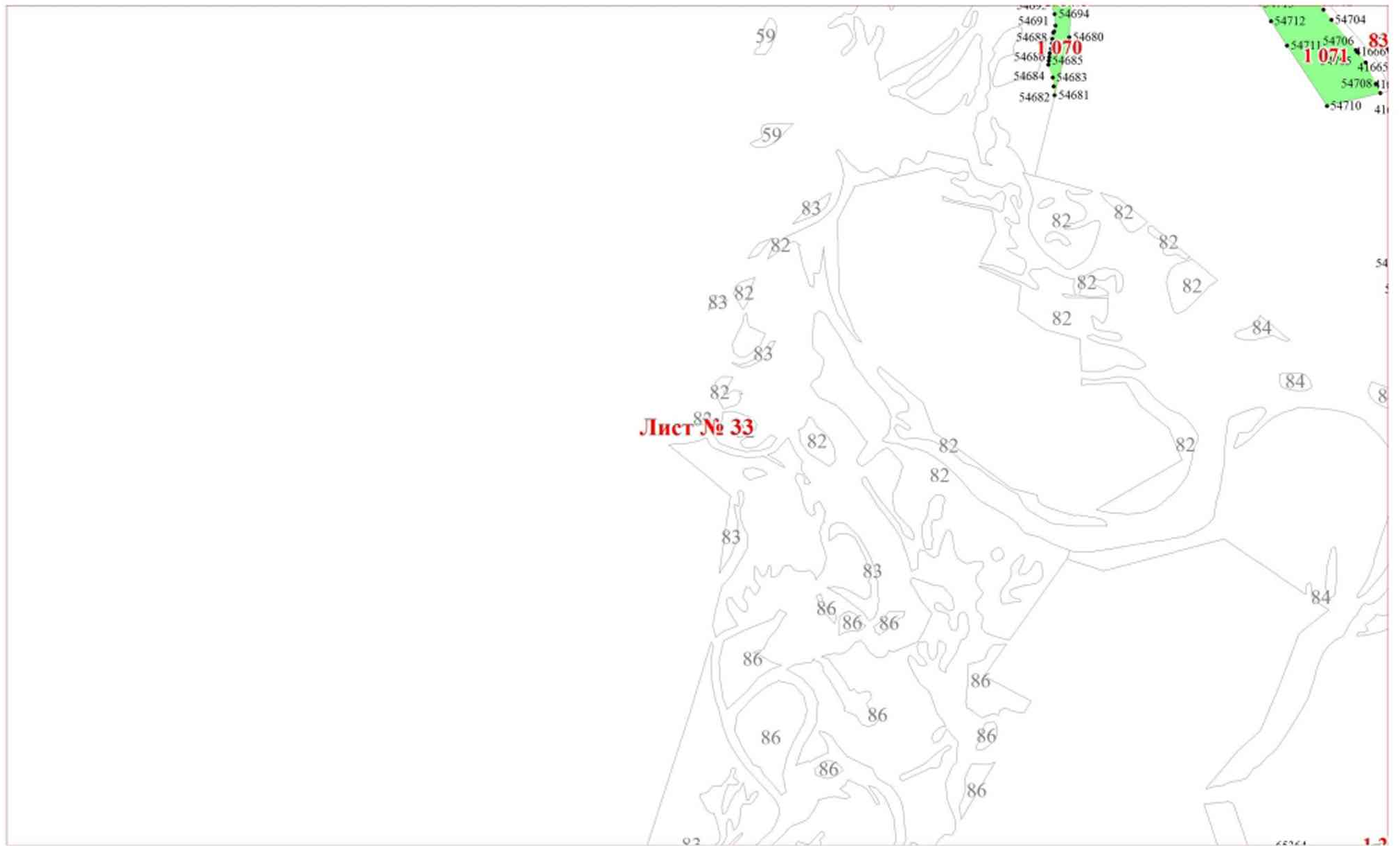

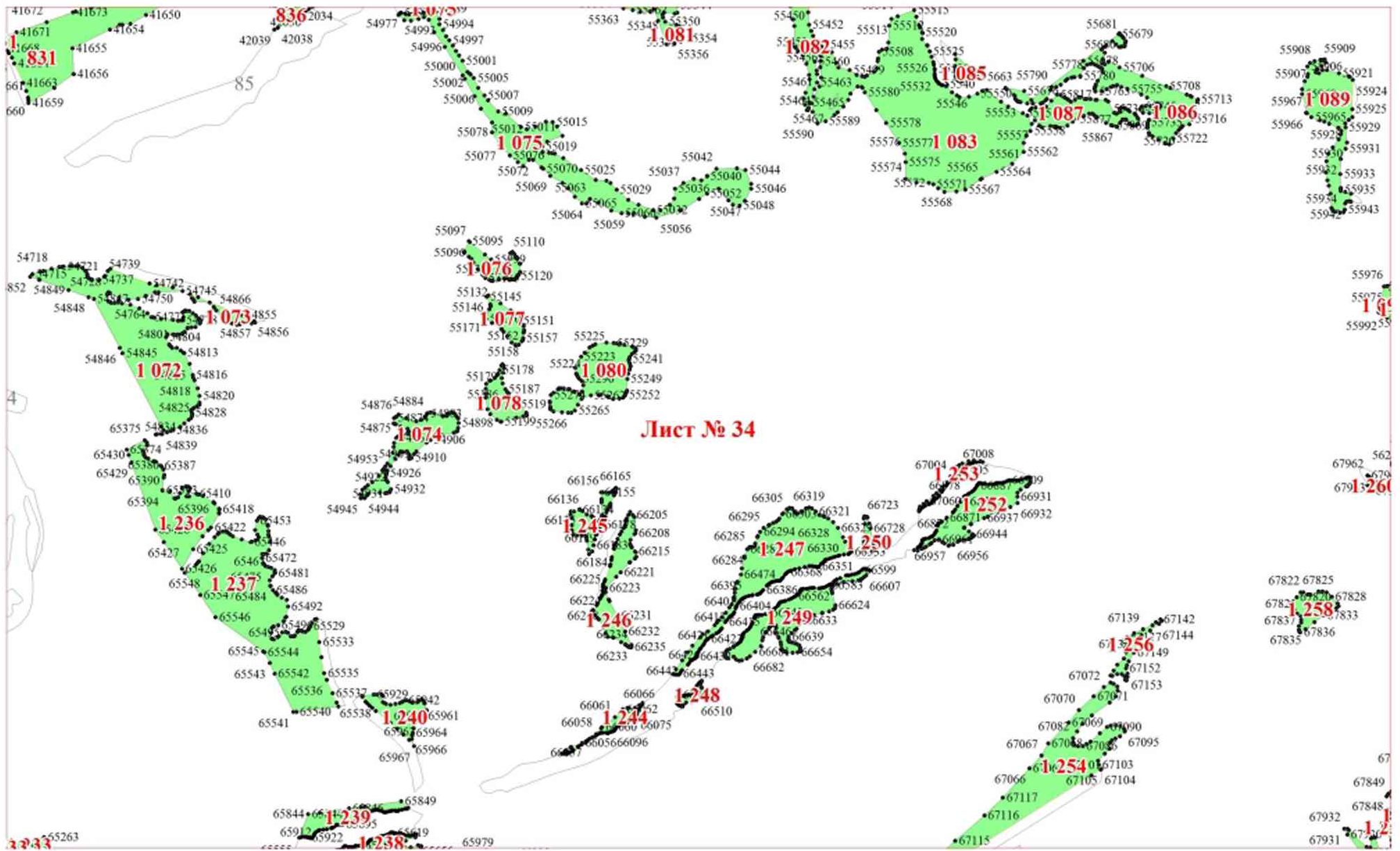

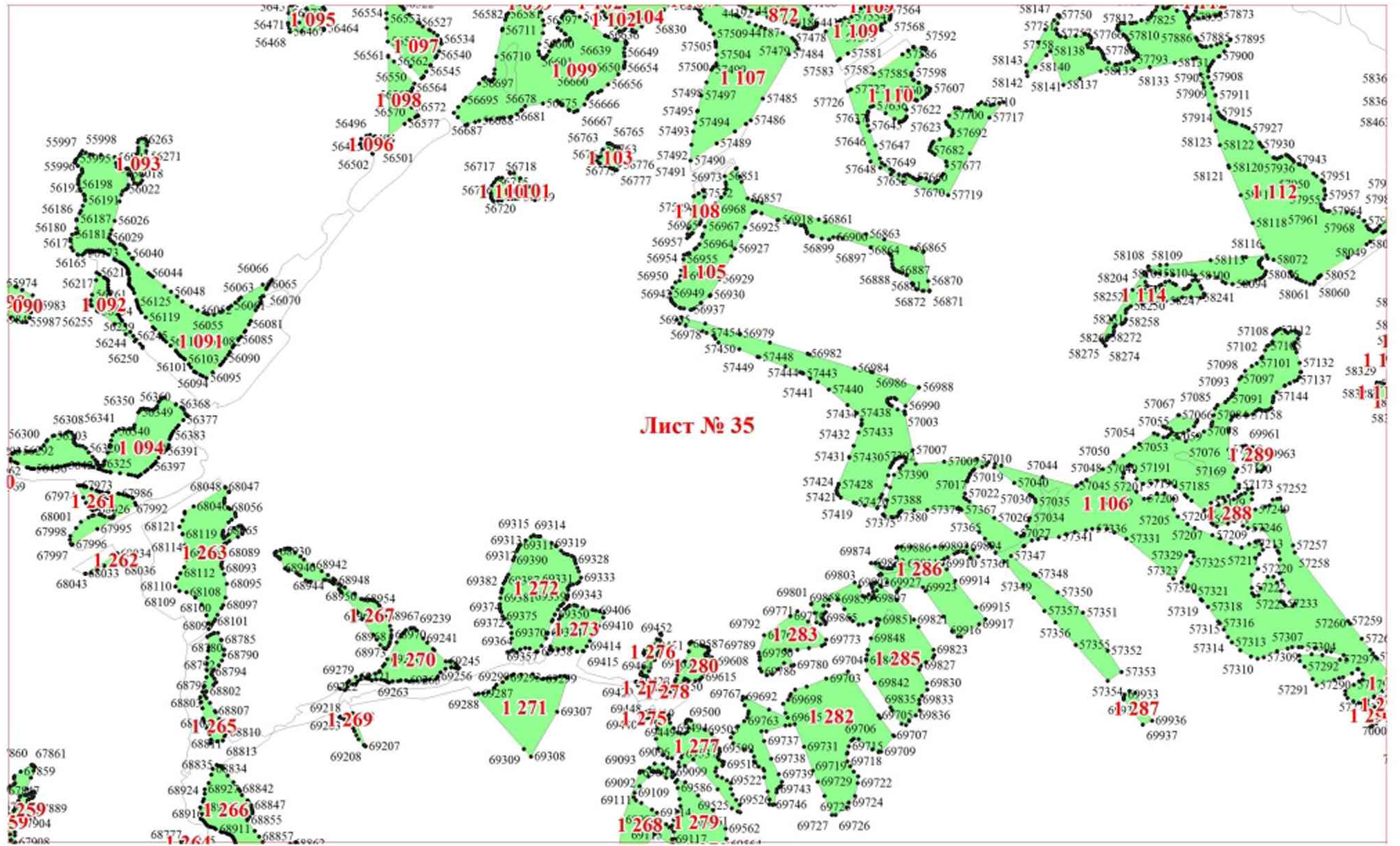

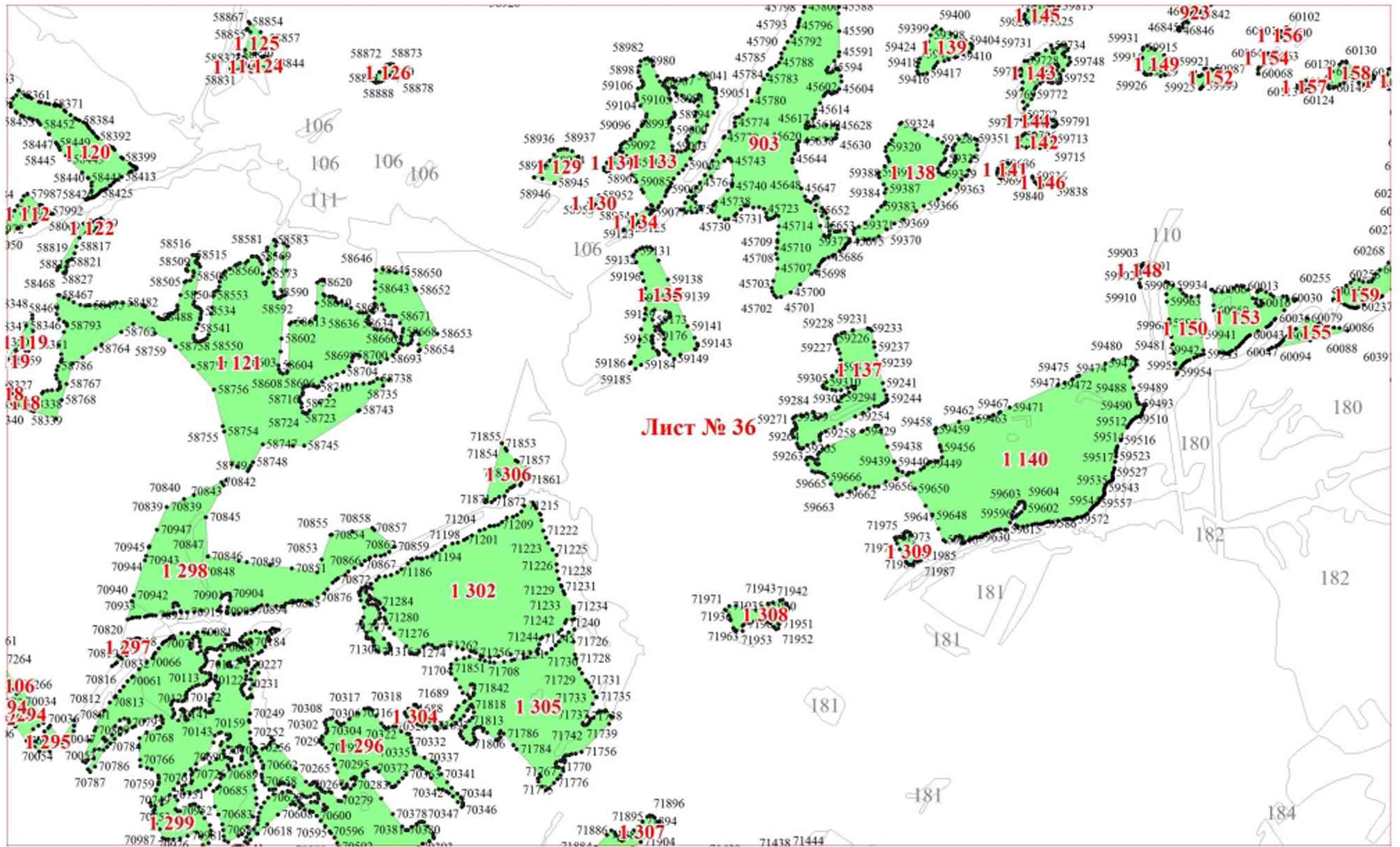

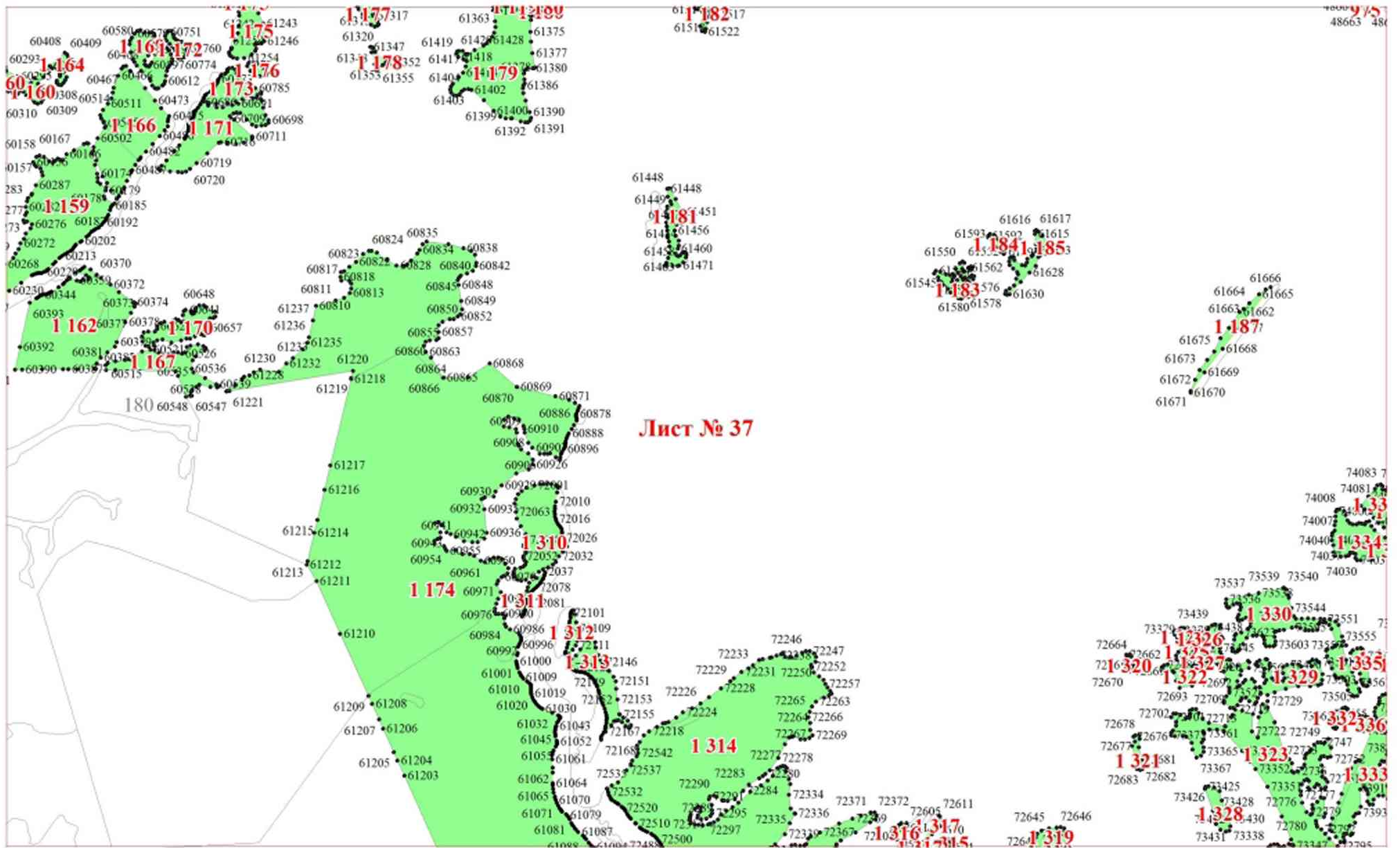

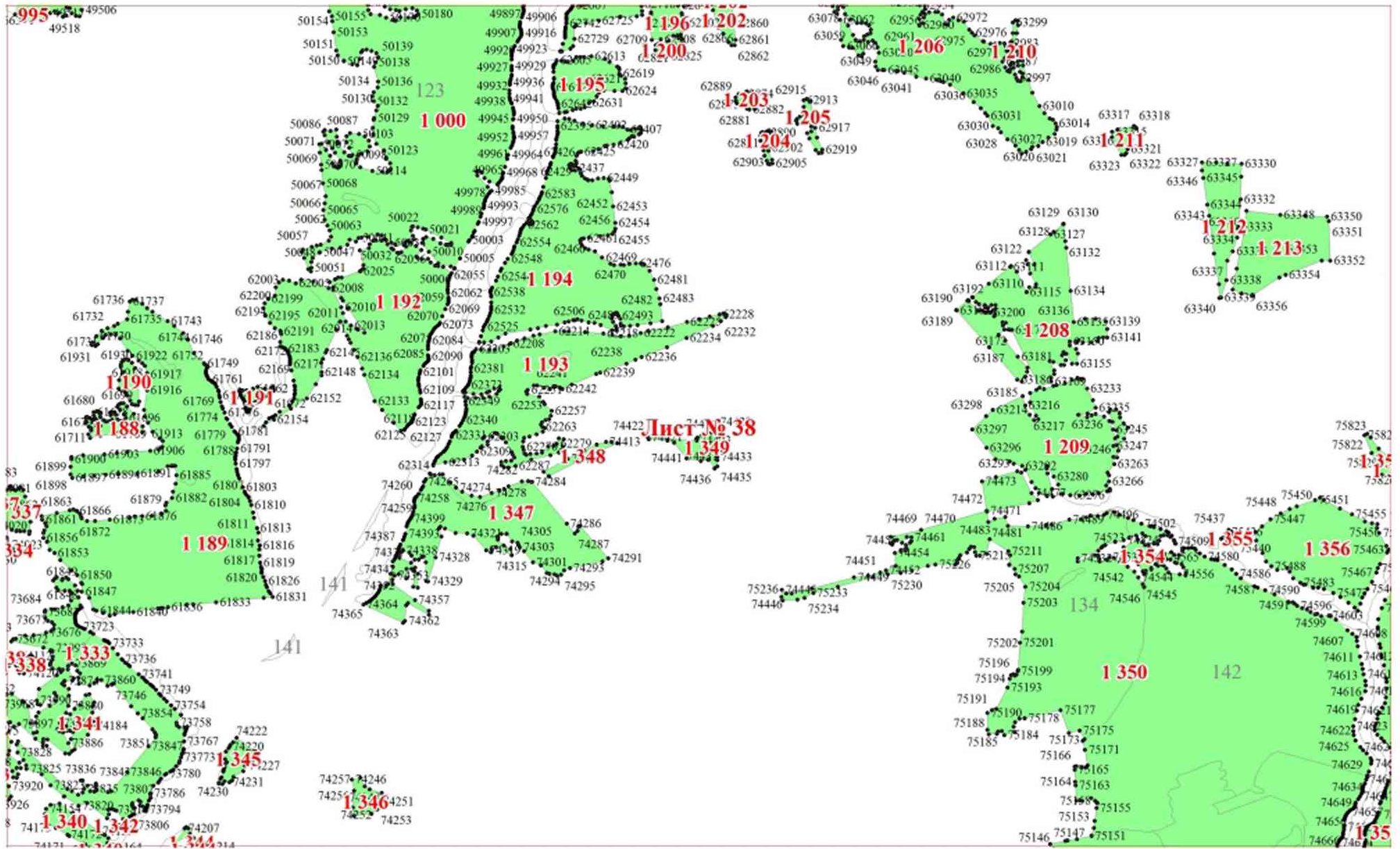

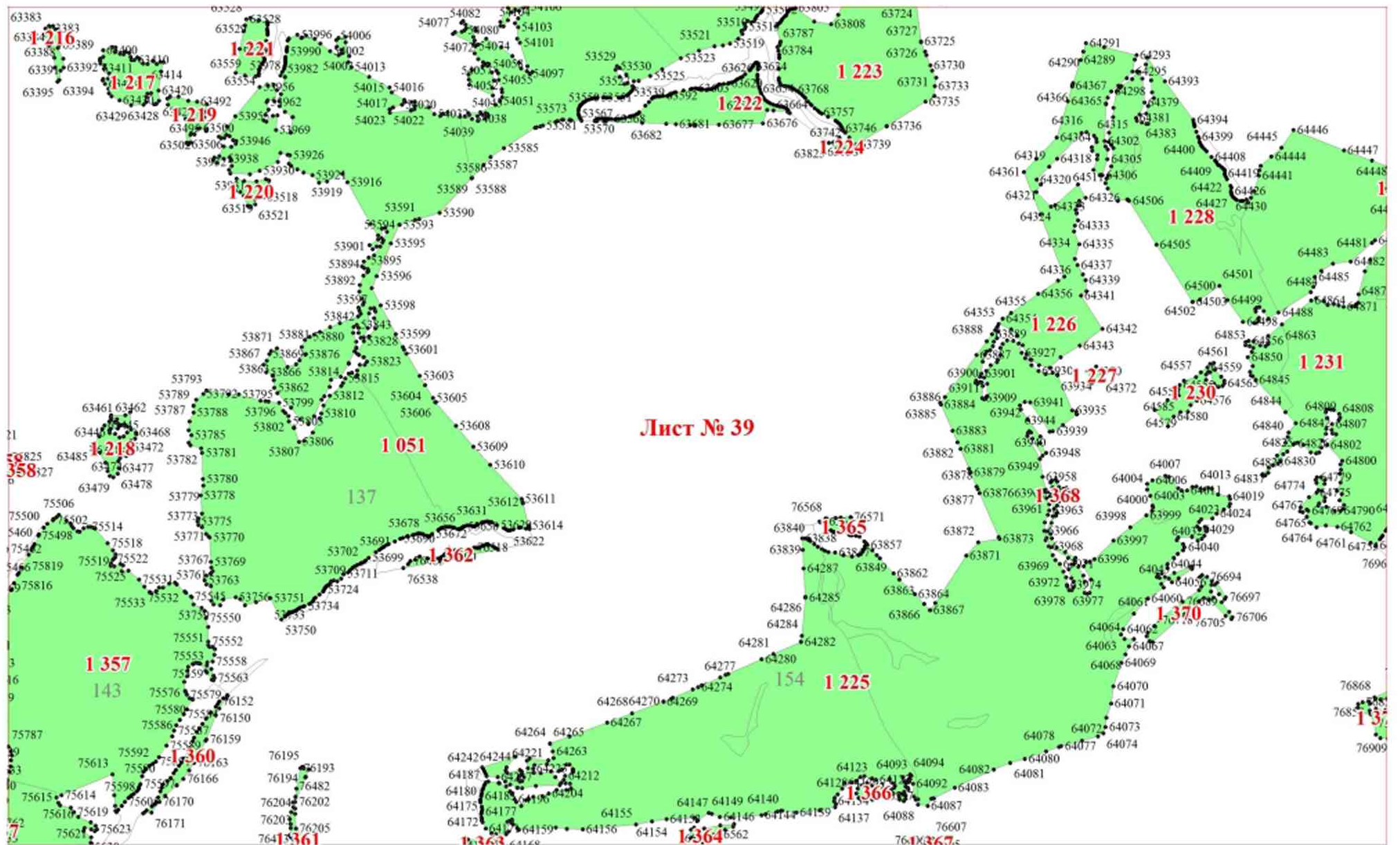

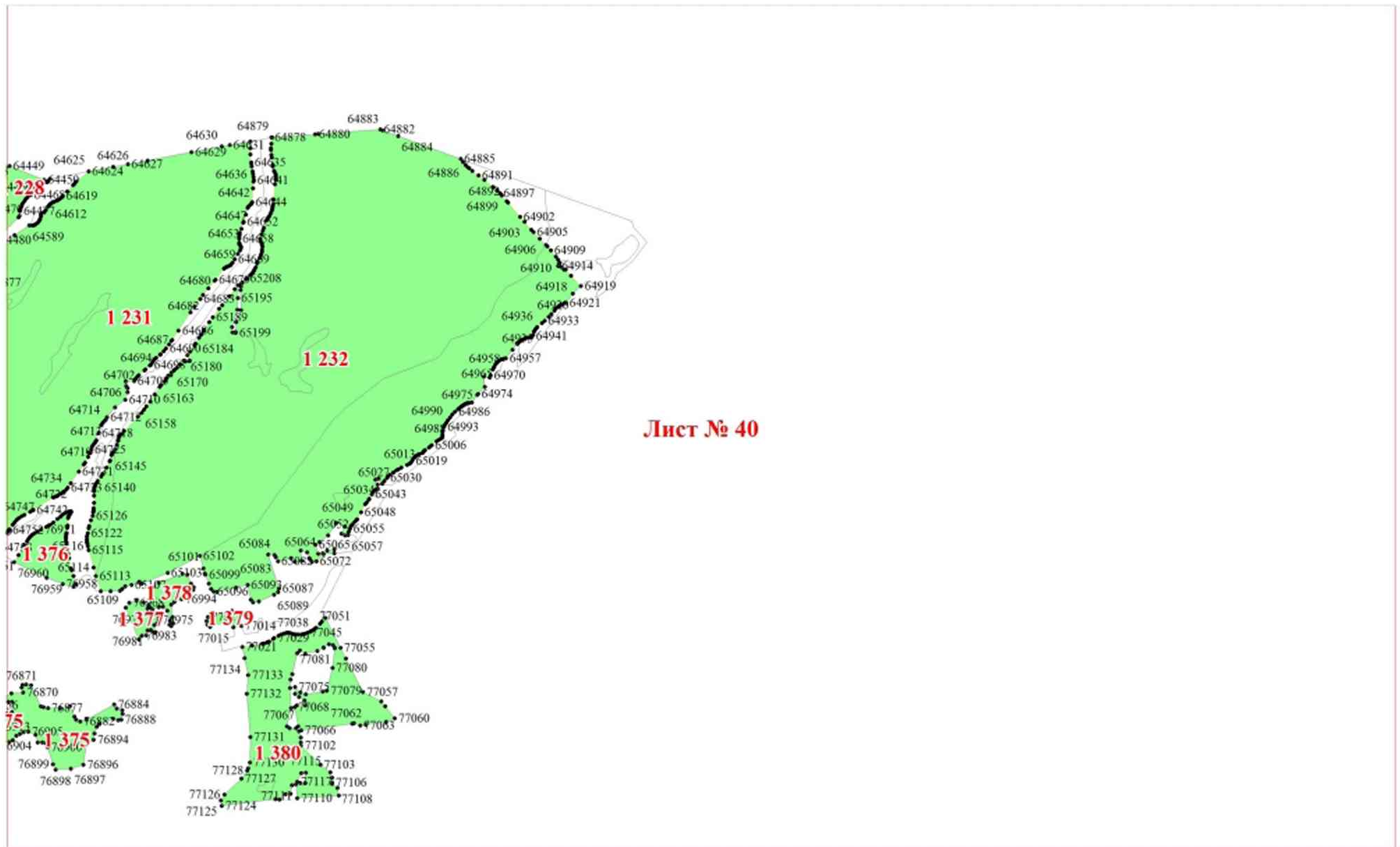



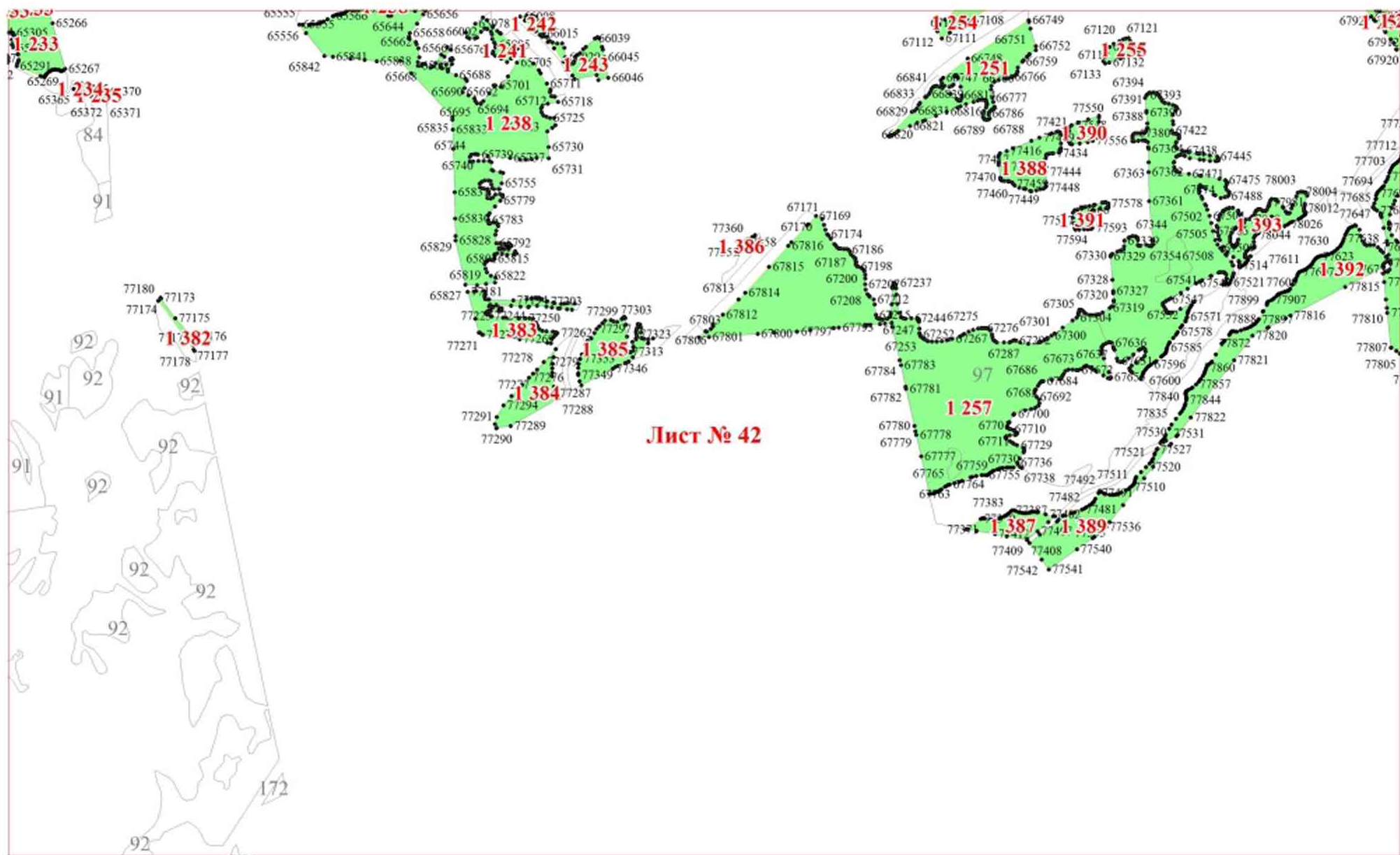

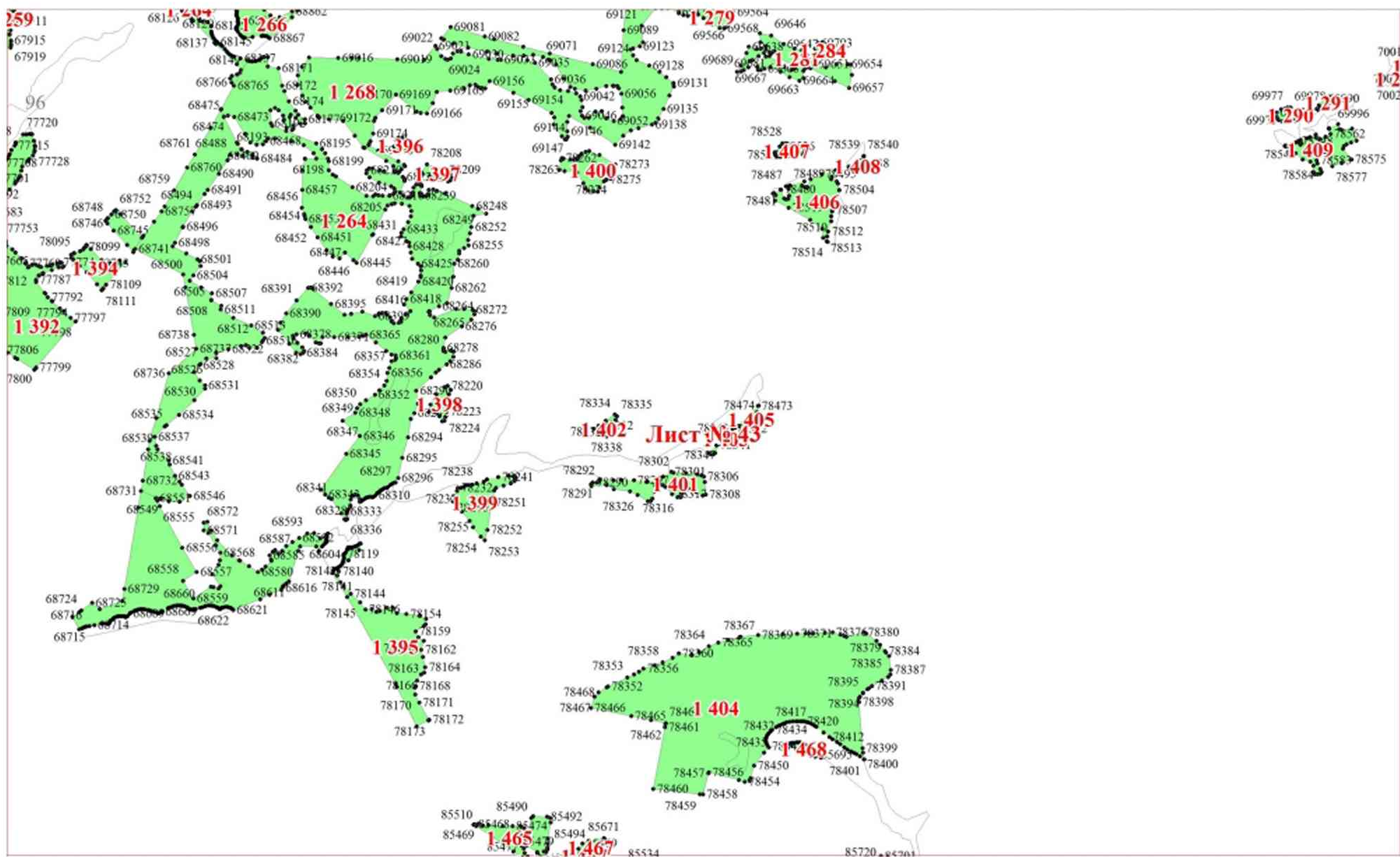

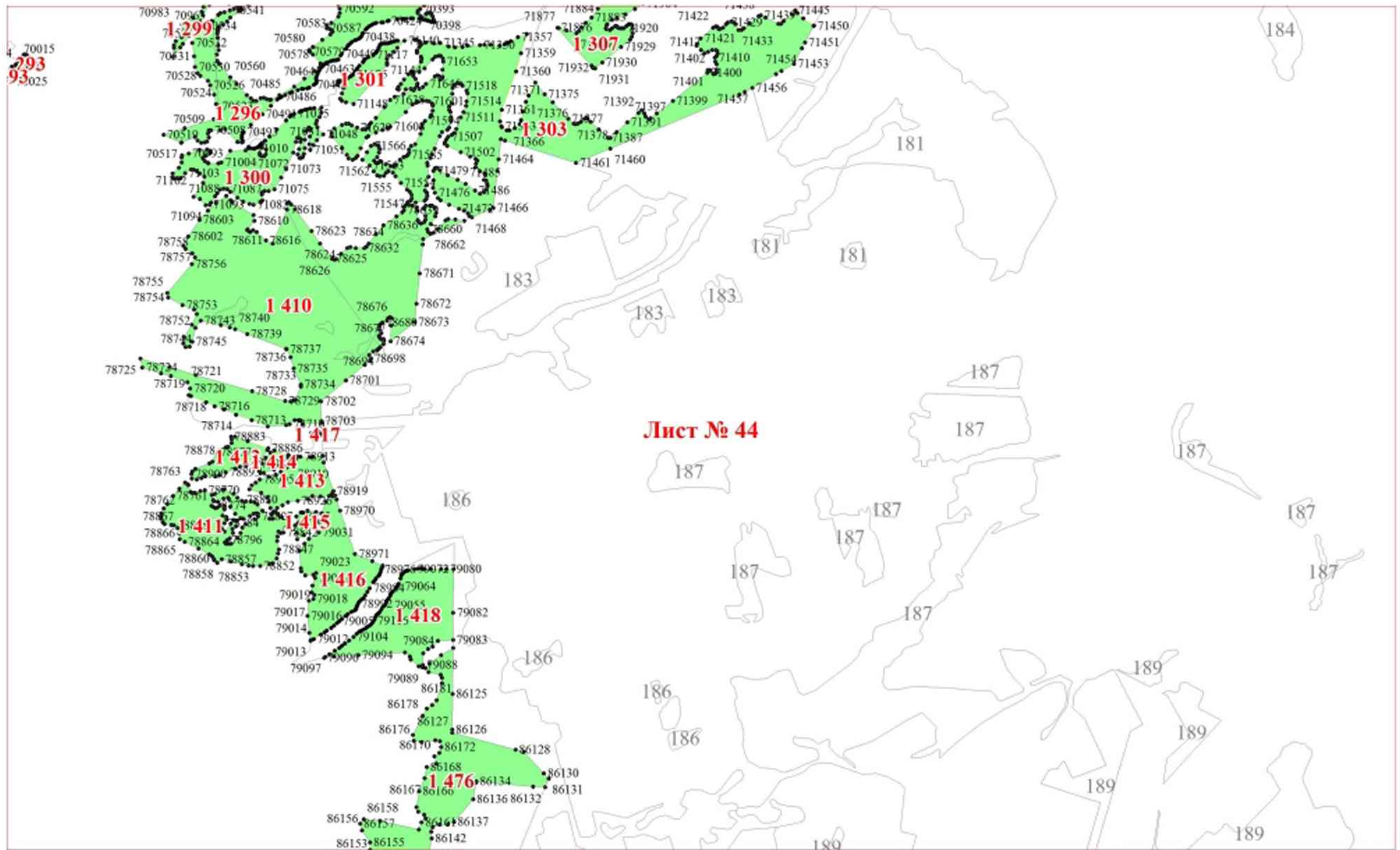

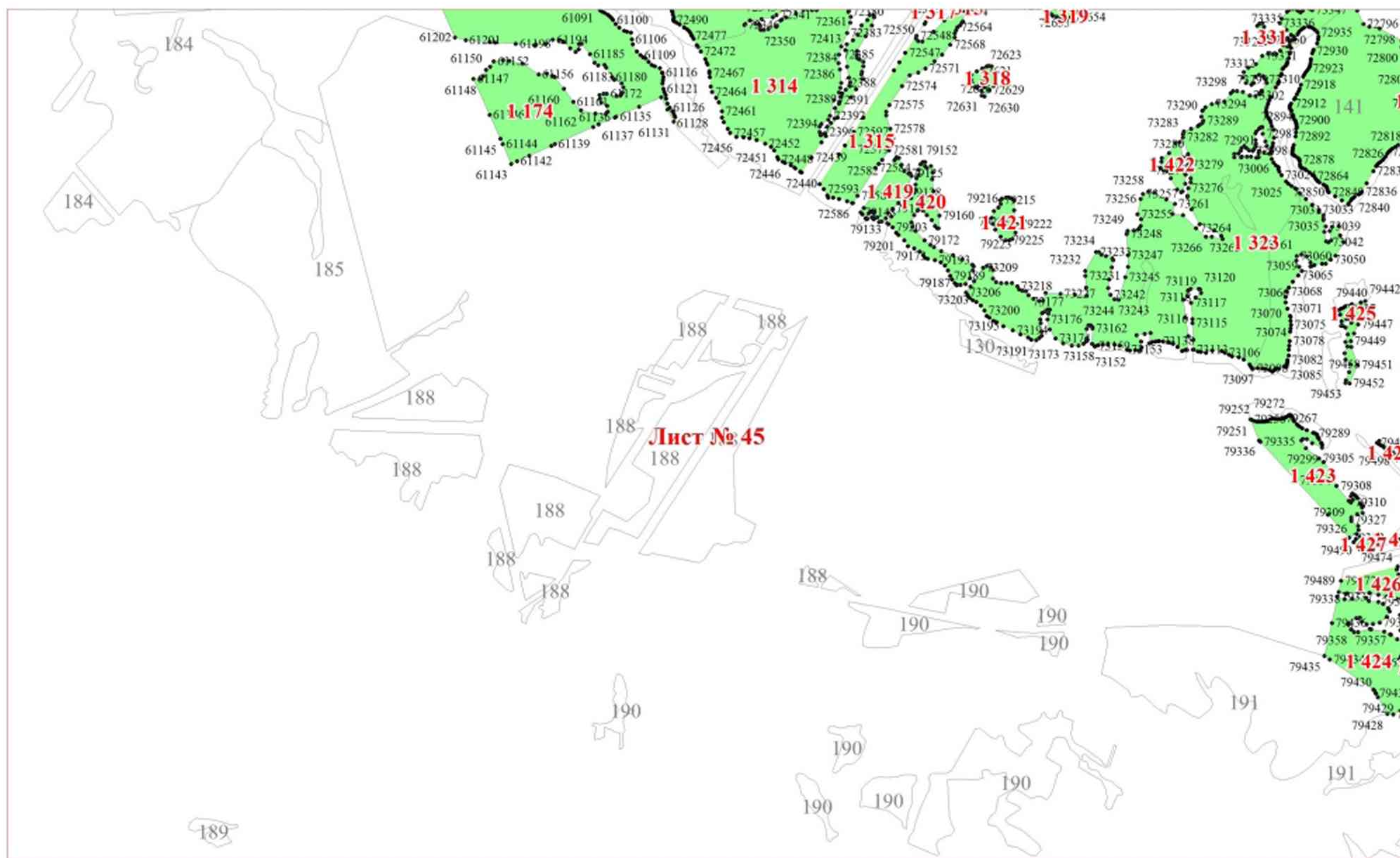

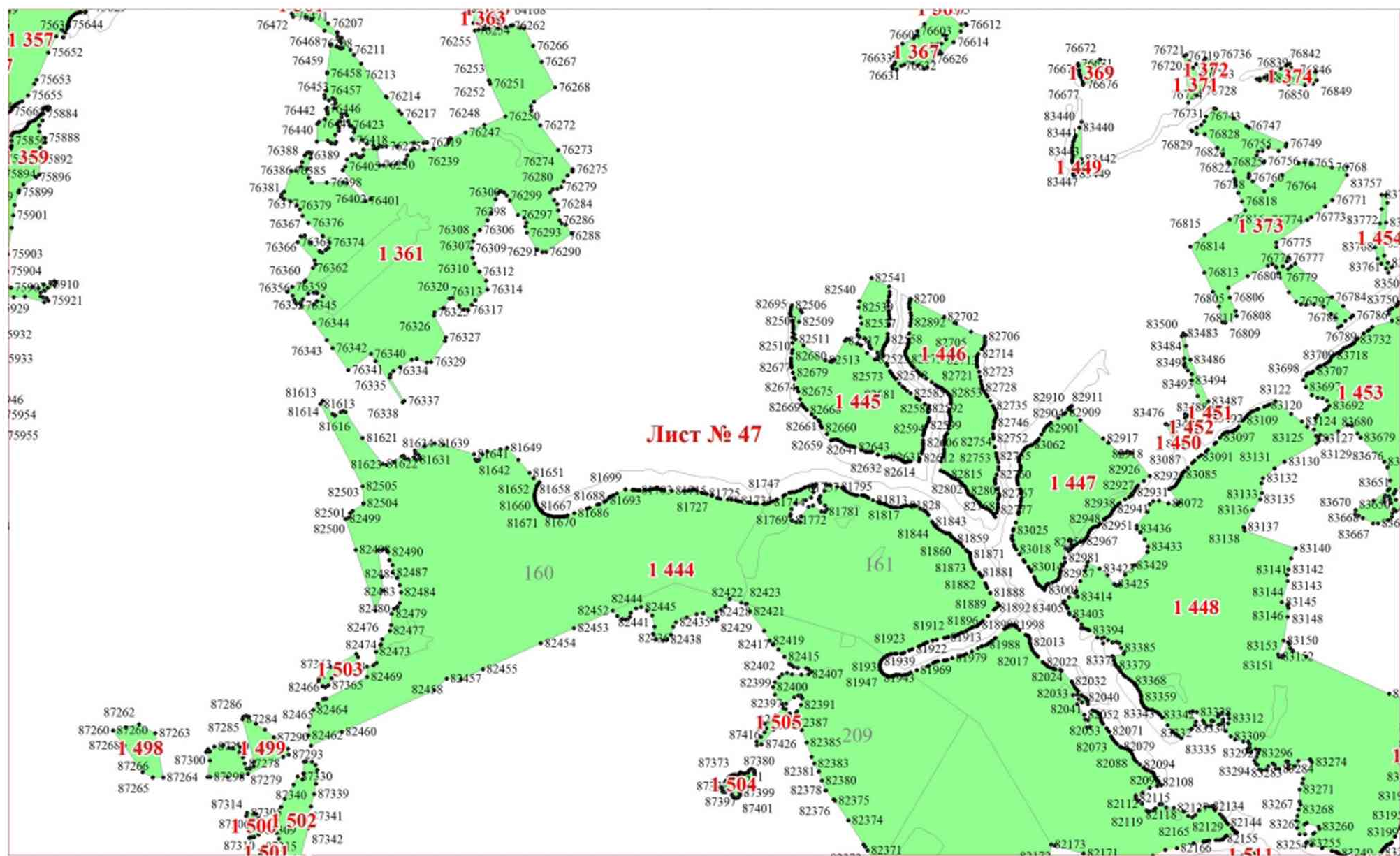

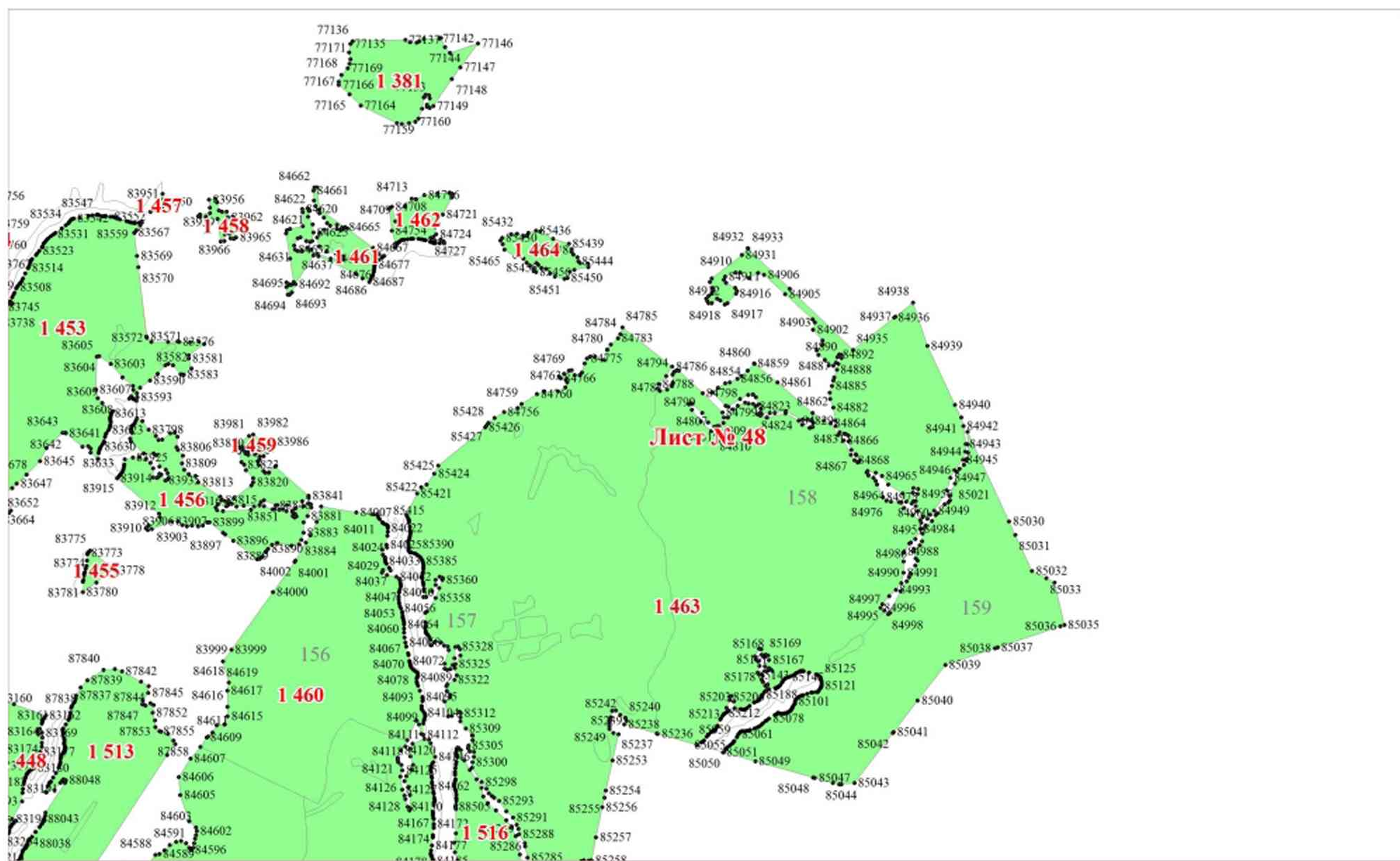

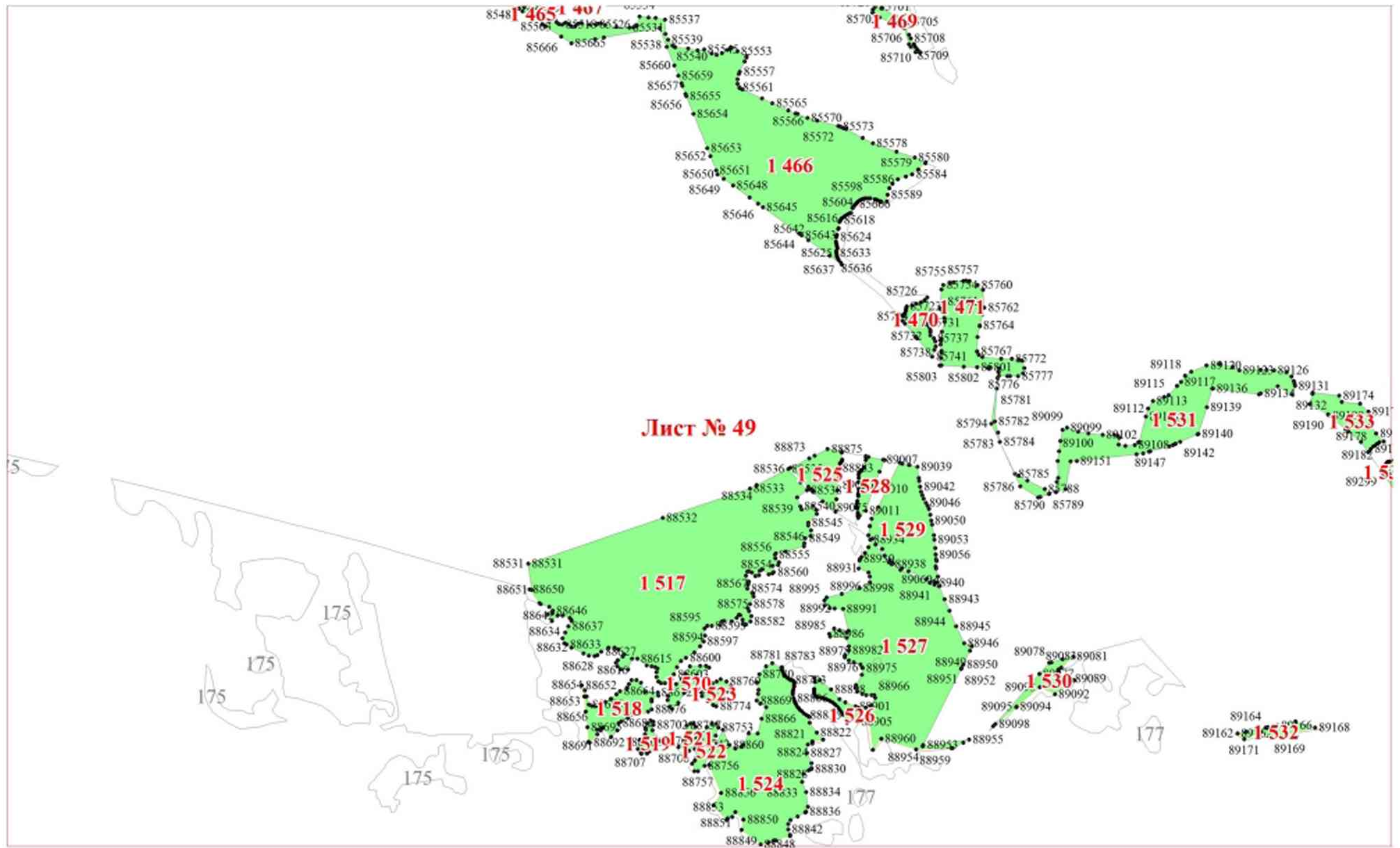

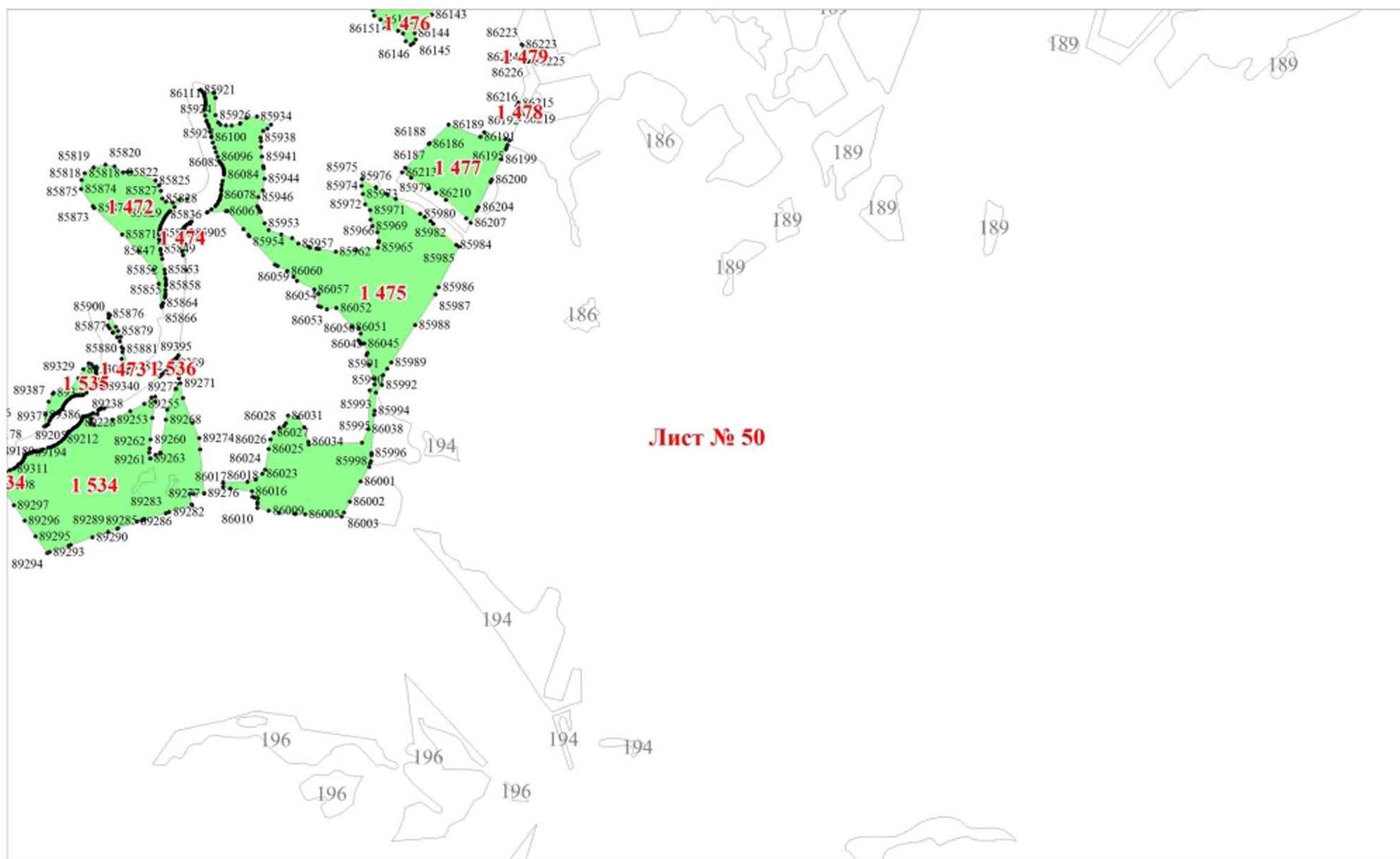



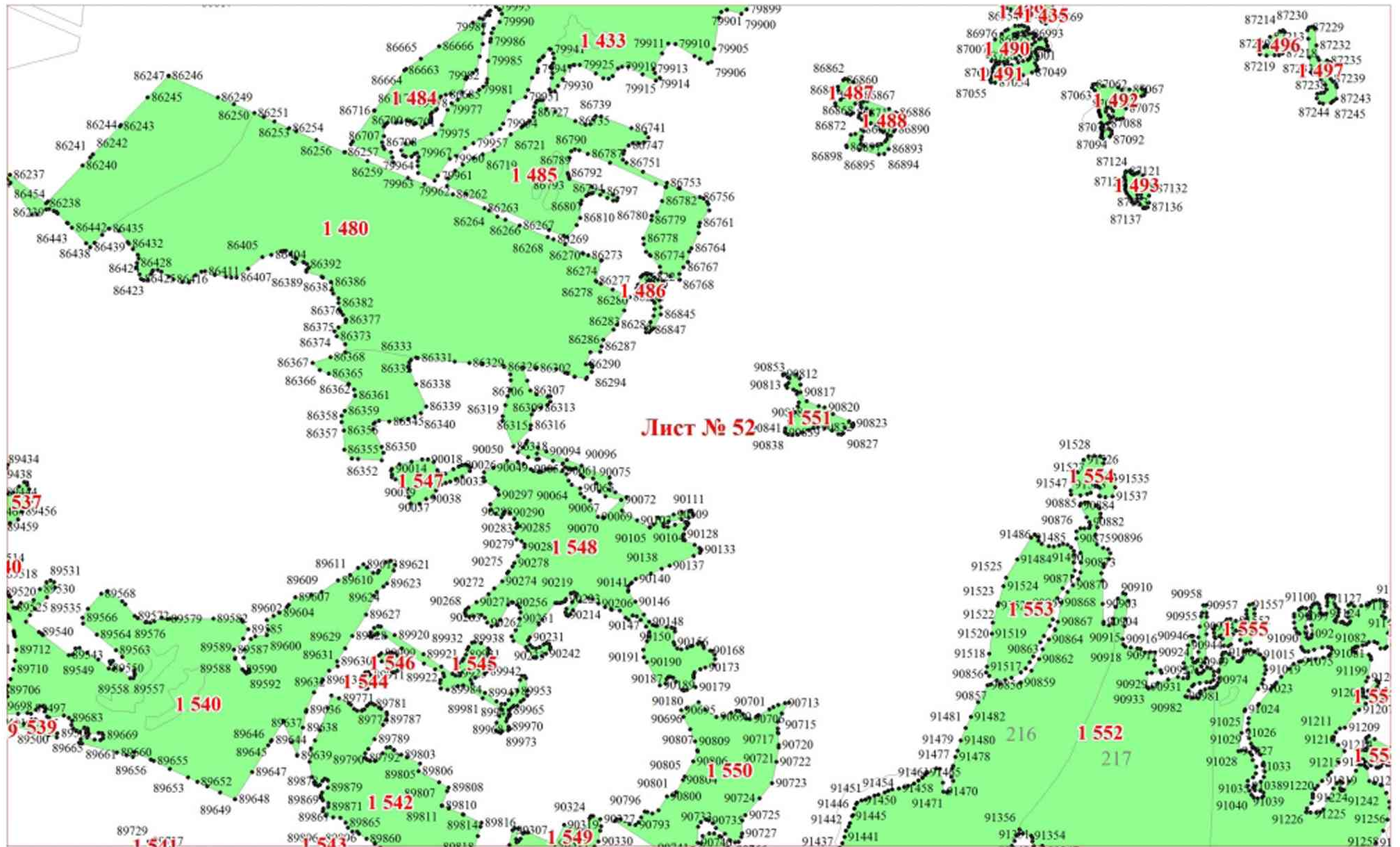

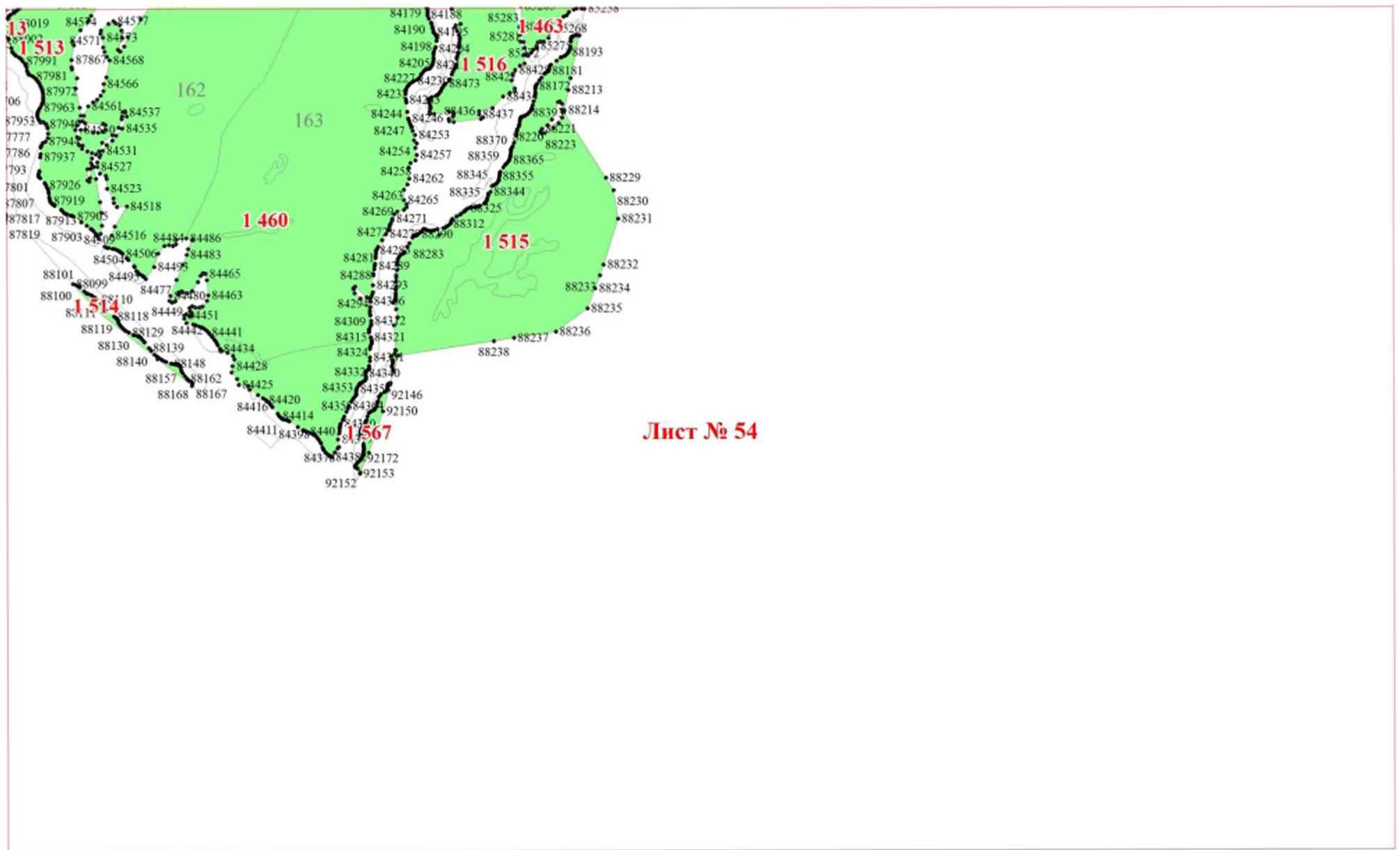

Лист № 54

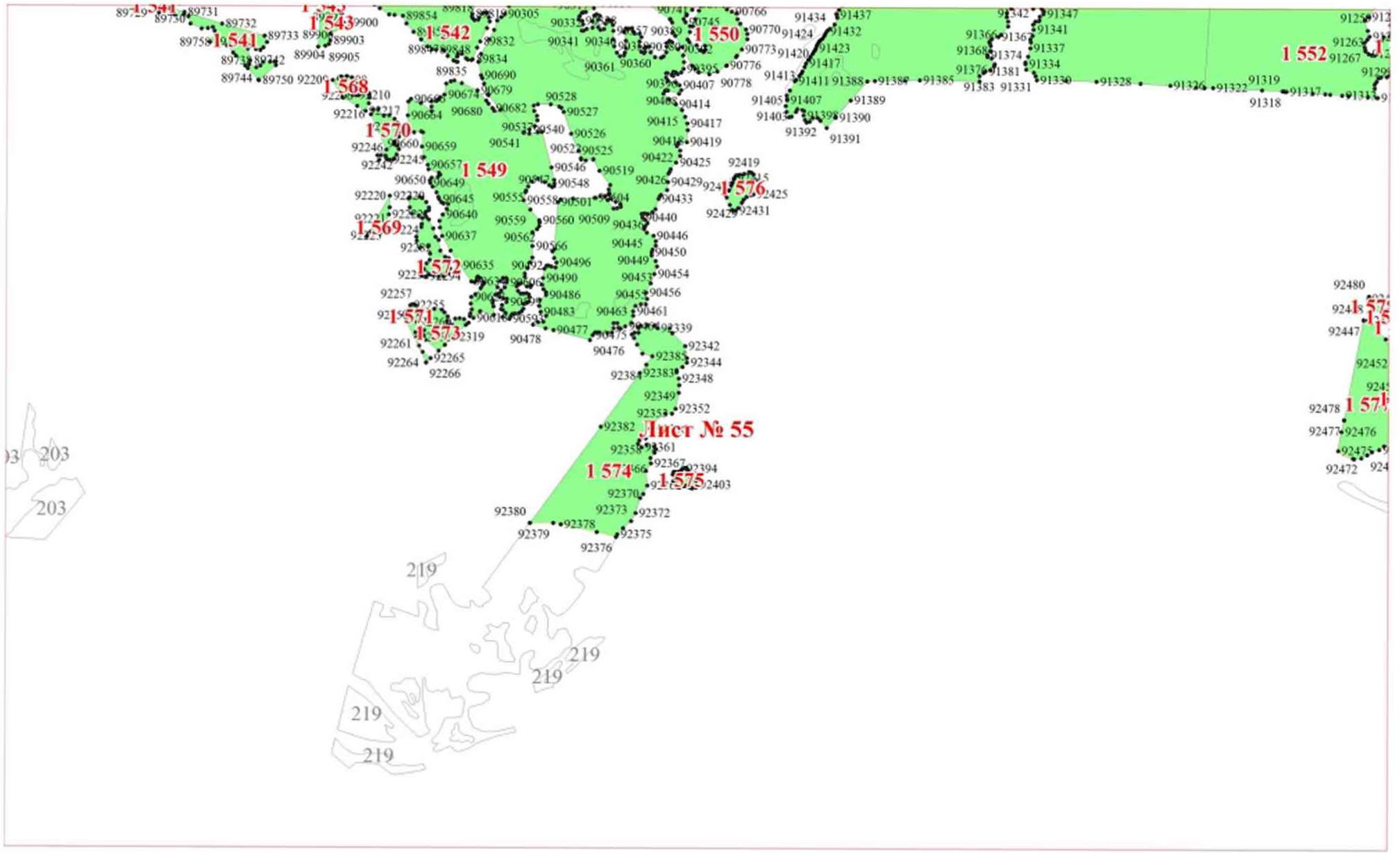

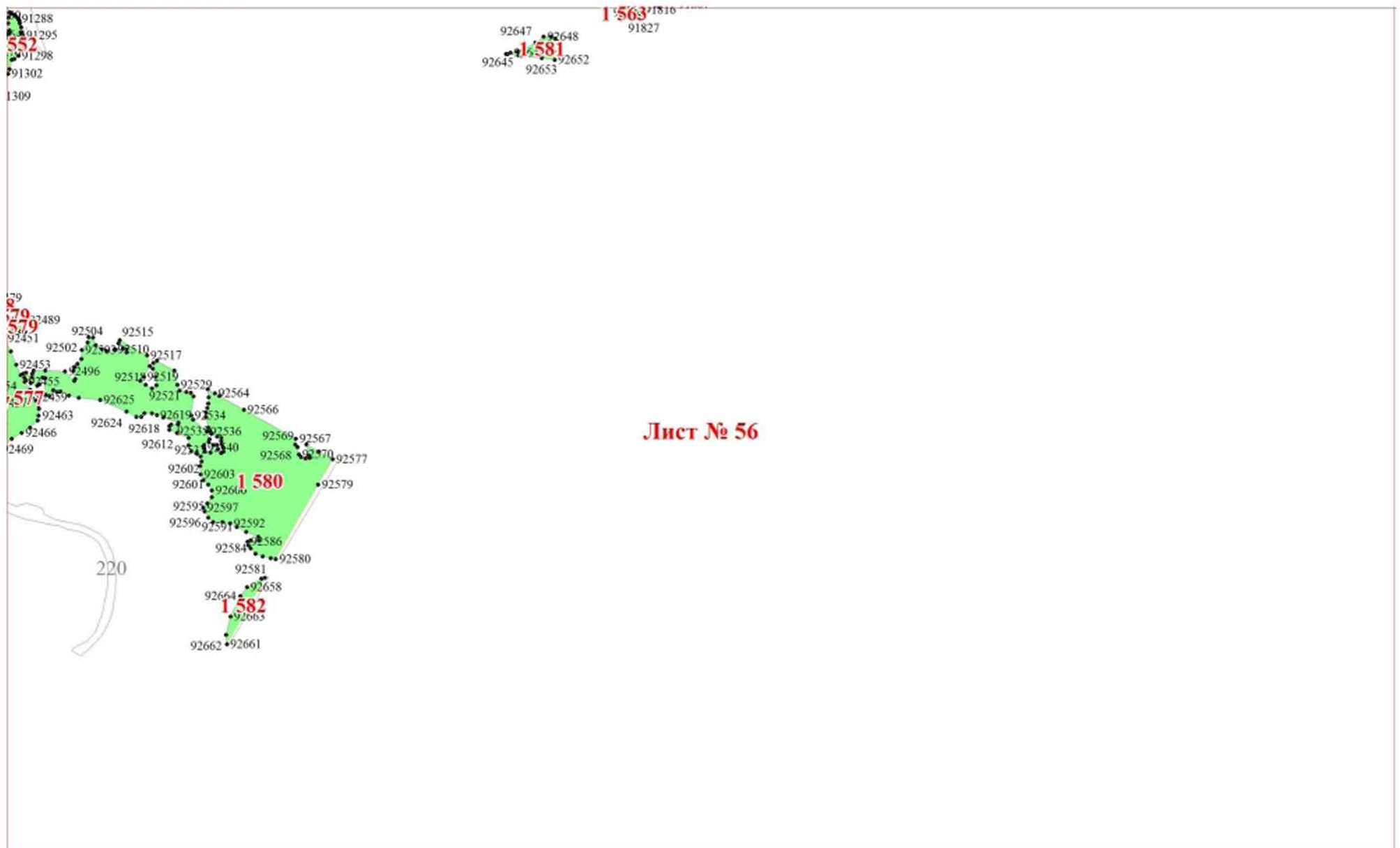

ГРАФИЧЕСКОЕ ОПИСАНИЕ

местоположения границ земель, на которых располагаются леса, отнесенные к категории защитных лесов «Леса, выполняющие функции защиты природных и иных объектов» (леса, расположенные в лесопарковых зонах), на территории Арбажского участкового лесничества Сорвижского лесничества Кировской области

Масштаб 1:25 000

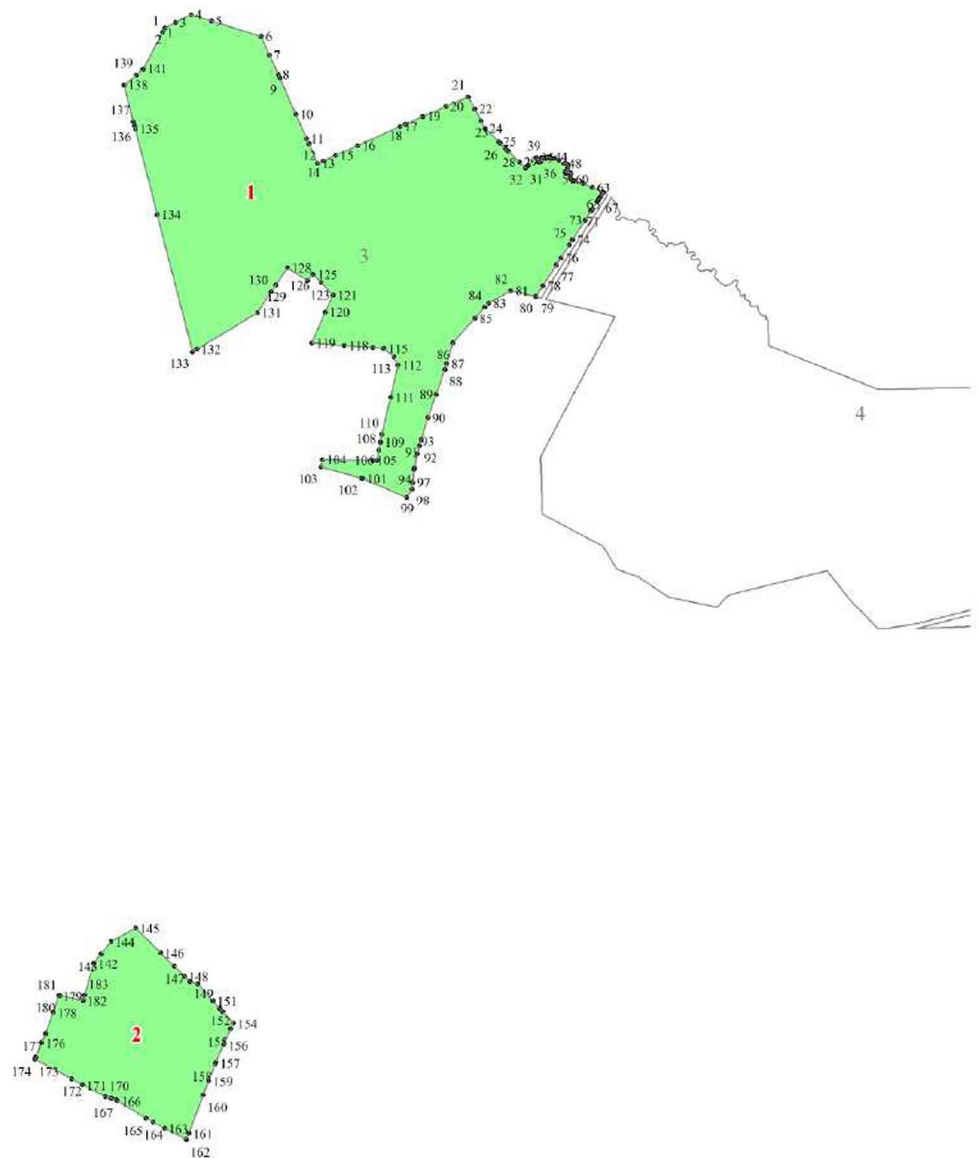

Условные обозначения

- 25 Границы и номера лесных кварталов
- 7 Номера участков
- 10• Номера характерных точек границ объекта
- Границы категории защитных лесов

Приложение № 6

к постановлению Правительства
Кировской области
от *23.09.2023* № *509-17*

ПЕРЕЧЕНЬ
координат характерных точек границ земель,
на которых располагаются леса, отнесенные
к категории защитных лесов «Леса, выполняющие
функции защиты природных и иных объектов»
(леса, расположенные в зеленых зонах),
на территории Сорвижского лесничества
Кировской области

Порядковый номер контура	Порядковый номер поворотной точки	Координаты	
		X	Y
1	1	477518,89	1298934,06
1	2	477502,02	1298925,09
1	3	477445,89	1298888,73
1	4	477399,81	1298867,49
1	5	477371,52	1298821,68
1	6	477351,45	1298781,06
1	7	477299,89	1298766,45
1	8	477299,77	1298770,98
1	9	477298,06	1298833,95
1	10	477293,95	1298845,77
1	11	477286,2	1298850,48
1	12	477254,26	1298844,36
1	13	477244,08	1298844,66
1	14	477192,23	1298846,25
1	15	477190,85	1298837,73
1	16	477215,49	1298818,38
1	17	477217,77	1298725,83
1	18	477218,67	1298706
1	19	477188,56	1298673,42
1	20	477174,42	1298642,25
1	21	477171,69	1298586,99
1	22	477175,79	1298555,34
1	23	477133,44	1298516,82
1	24	477111,46	1298496,78
1	25	477069,94	1298471,28
1	26	477049,41	1298447,22
1	27	477040,29	1298399,04
1	28	477048,94	1298341,44
1	29	477049,41	1298323,5
1	30	477041,19	1298303,19
1	31	477002,42	1298277,69
1	32	476996,02	1298266,35
1	33	477021,57	1298242,74

Порядковый номер контура	Порядковый номер поворотной точки	Координаты	
		X	Y
1	34	477005,06	1298228,28
1	35	477001,27	1298225,01
1	36	476936,76	1298168,58
1	37	476880,36	1298240,85
1	38	476863,93	1298263,53
1	39	476828,99	1298279,07
1	40	476821,51	1298282,4
1	41	476820,13	1298294,22
1	42	476831,08	1298322,06
1	43	476827,44	1298340,48
1	44	476816,02	1298367,42
1	45	476807,82	1298385,81
1	46	476778,17	1298408,01
1	47	476773,14	1298430,21
1	48	476763,11	1298433,99
1	49	476749,87	1298421,72
1	50	476730,25	1298414,16
1	51	476714,74	1298417,46
1	52	476711,7	1298422,23
1	53	476698,77	1298442,48
1	54	476662,27	1298491,14
1	55	476645,83	1298505,6
1	56	476631,7	1298518,05
1	57	476622,57	1298516,64
1	58	476623,49	1298497,26
1	59	476630,82	1298488,41
1	60	476653,14	1298461,38
1	61	476698,45	1298401,89
1	62	476702,43	1298396,7
1	63	476719,31	1298379,21
1	64	476754,43	1298364,57
1	65	476774,97	1298333,4
1	66	476793,21	1298289,03
1	67	476812,21	1298274,12
1	68	476825,16	1298263,98
1	69	476867,13	1298211,57
1	70	476885,85	1298179,47
1	71	476883,56	1298159,16
1	72	476869,41	1298148,3
1	73	476758,24	1298112,21
1	74	476706,52	1298095,41
1	75	476693,3	1298104,38
1	76	476701,05	1298111,94
1	77	476715,19	1298115,72
1	78	476715,19	1298128,92
1	79	476696,49	1298168,61
1	80	476681,44	1298175,21
1	81	476618,93	1298115,72
1	82	476597,48	1298105,79
1	83	476582,89	1298106,75
1	84	476555,95	1298130,36
1	85	476535,88	1298176,17
1	86	476513,54	1298184,18
1	87	476492,55	1298172,39
1	88	476457,87	1298135,07

Порядковый номер контура	Порядковый номер поворотной точки	Координаты	
		X	Y
1	89	476431,86	1298095,41
1	90	476409,51	1298105,79
1	91	476382,58	1298107,68
1	92	476326,02	1298161,98
1	93	476302,29	1298164,83
1	94	476274,92	1298142,15
1	95	476280,39	1298130,81
1	96	476295,9	1298112,87
1	97	476300,46	1298070,39
1	98	476362,96	1298009,94
1	99	476362,96	1297987,26
1	100	476341,53	1297950,9
1	101	476344,26	1297941
1	102	476370,27	1297930,14
1	103	476371,26	1297927,98
1	104	476379,39	1297910,28
1	105	476367,52	1297890,45
1	106	476366,6	1297889,67
1	107	476334,69	1297863,06
1	108	476329,2	1297840,41
1	109	476367,98	1297813,98
1	110	476417,26	1297787,04
1	111	476433,69	1297761,54
1	112	476431,86	1297744,08
1	113	476336,04	1297616,58
1	114	476317,33	1297607,13
1	115	476295,45	1297610,43
1	116	476262,58	1297635,45
1	117	476257,12	1297659,54
1	118	476217,88	1297712,43
1	119	476199,63	1297715,73
1	120	476182,29	1297700,16
1	121	476157,19	1297639,71
1	122	476162,67	1297630,74
1	123	476180,01	1297622,7
1	124	476179,38	1297619,19
1	125	476175,45	1297597,23
1	126	476106,87	1297420,92
1	127	476106,56	1297420,14
1	128	476093,32	1297421,07
1	129	476080,55	1297427,22
1	130	476061,39	1297418,25
1	131	476031,74	1297418,25
1	132	476018,95	1297406,43
1	133	475992,03	1297405,95
1	134	475976,99	1297435,23
1	135	475968,3	1297443,75
1	136	475945,95	1297437,6
1	137	475917,21	1297427,7
1	138	475909,91	1297436,67
1	139	475910,37	1297447,05
1	140	475931,81	1297516,92
1	141	475932,72	1297544,31
1	142	475923,6	1297552,83
1	143	475900,79	1297541,49

Порядковый номер контура	Порядковый номер поворотной точки	Координаты	
		X	Y
1	144	475894,39	1297532,52
1	145	475887,09	1297512,69
1	146	475879,79	1297506,06
1	147	475864,29	1297503,72
1	148	475845,12	1297490,49
1	149	475832,81	1297495,2
1	150	475823,22	1297506,54
1	151	475809,54	1297512,21
1	152	475804,96	1297524,48
1	153	475809,07	1297550,94
1	154	475802,68	1297565,58
1	155	475771,2	1297577,37
1	156	475747,49	1297579,26
1	157	475730,13	1297591,56
1	158	475717,83	1297606,17
1	159	475689,99	1297607,61
1	160	475685,68	1297615,86
1	161	475683,6	1297619,88
1	162	475683,6	1297638,78
1	163	475696,38	1297643,01
1	164	475698,63	1297650,03
1	165	475700,48	1297655,76
1	166	475685,88	1297675,14
1	167	475688,16	1297704,87
1	168	475681,32	1297723,29
1	169	475652,58	1297739,34
1	170	475575,3	1297759,29
1	171	475537,17	1297769,1
1	172	475528,02	1297771,47
1	173	475499,28	1297766,73
1	174	475474,18	1297779,48
1	175	475460,95	1297788
1	176	475449,54	1297787,04
1	177	475444,53	1297766,73
1	178	475421,71	1297742,19
1	179	475390,68	1297744,08
1	180	475375,63	1297736,04
1	181	475356,46	1297718,58
1	182	475339,57	1297718,58
1	183	475332,29	1297726,59
1	184	475327,27	1297746,45
1	185	475315,41	1297750,23
1	186	475297,16	1297742,19
1	187	475294,43	1297743,54
1	188	475269,31	1297755,87
1	189	475250,16	1297741,23
1	190	475249,24	1297726,14
1	191	475283,76	1297615,05
1	192	475291,21	1297591,08
1	193	475307,64	1297550,94
1	194	475311,75	1297515,51
1	195	475324,06	1297509,39
1	196	475344,6	1297524,48
1	197	475354,65	1297519,29
1	198	475368,8	1297478,67

Порядковый номер контура	Порядковый номер поворотной точки	Координаты	
		X	Y
1	199	475393,43	1297452,24
1	200	475423,55	1297431,93
1	201	475440,87	1297397,46
1	202	475443,15	1297369,59
1	203	475429,61	1297340,88
1	204	475390,44	1297257,75
1	205	475387,95	1297252,5
1	206	475371,52	1297241,16
1	207	475334,12	1297234,08
1	208	475330,41	1297222,02
1	209	475328,18	1297214,7
1	210	475330,57	1297204,8
1	211	475333,92	1297194,06
1	212	475333,65	1297192,05
1	213	475329,09	1297172,67
1	214	475346,16	1297153,8
1	215	475348,71	1297150,95
1	216	475368,8	1297124,04
1	217	475385,66	1297131,12
1	218	475400,73	1297144,83
1	219	475422,62	1297146,72
1	220	475449,54	1297144,35
1	221	475464,13	1297150,02
1	222	475495,62	1297164,18
1	223	475481,94	1297201,95
1	224	475484,04	1297203,51
1	225	475488,33	1297206,69
1	226	475500,64	1297204,8
1	227	475510,23	1297178,34
1	228	475523,91	1297174,11
1	229	475543,98	1297204,32
1	230	475582,32	1297228,41
1	231	475595,55	1297243,05
1	232	475621,1	1297245,42
1	233	475627,93	1297254,84
1	234	475637,07	1297268,55
1	235	475645,05	1297270,35
1	236	475647,56	1297270,92
1	237	475654,39	1297266,18
1	238	475654,47	1297265,52
1	239	475662,62	1297185,9
1	240	475672,65	1297157,58
1	241	475669,92	1297152,39
1	242	475657,14	1297154,28
1	243	475640,25	1297190,16
1	244	475612,87	1297199,61
1	245	475591,89	1297200,54
1	246	475573,18	1297181,67
1	247	475549,47	1297174,11
1	248	475530,75	1297148,61
1	249	475514,79	1297146,72
1	250	475491,06	1297150,95
1	251	475467,8	1297136,79
1	252	475465,51	1297125,93
1	253	475484,67	1297114,14

Порядковый номер контура	Порядковый номер поворотной точки	Координаты	
		X	Y
1	254	475481,94	1297107,99
1	255	475470,52	1297107,03
1	256	475452,74	1297074
1	257	475458,68	1297071,15
1	258	475469,62	1297081,56
1	259	475478,28	1297083,9
1	260	475485,13	1297074,45
1	261	475482,86	1297055,58
1	262	475503,84	1297039,53
1	263	475517,99	1297011,18
1	264	475536,24	1297005,06
1	265	475551,29	1297007,88
1	266	475566,8	1297029,12
1	267	475568,62	1297079,67
1	268	475584,13	1297086,75
1	269	475627,02	1297104,21
1	270	475653,94	1297129,23
1	271	475666,73	1297134,42
1	272	475674,93	1297128,3
1	273	475676,31	1297111,77
1	274	475659,42	1297095,72
1	275	475639,8	1297077,3
1	276	475632,96	1297020,15
1	277	475603,75	1296959,7
1	278	475605,13	1296940,35
1	279	475627,93	1296935,16
1	280	475752,27	1297198,74
1	281	475756,93	1297208,61
1	282	475757,25	1297209,3
1	283	475769,83	1297235,97
1	284	475910,94	1297184,85
1	285	475922,01	1297180,83
1	286	475925,68	1297179,51
1	287	475945,24	1297172,4
1	288	475969,21	1297163,73
1	289	476376,66	1297336,08
1	290	476316,43	1297335,12
1	291	476274	1297346,94
1	292	476210,58	1297344,09
1	293	476151,27	1297337,49
1	294	476091,96	1297306,32
1	295	476061,13	1297304,73
1	296	476045,88	1297303,95
1	297	476012,56	1297311,51
1	298	475982,91	1297322,85
1	299	475965,12	1297340,34
1	300	475962,6	1297341
1	301	475945,95	1297345,5
1	302	475927,24	1297334,19
1	303	475923,15	1297334,82
1	304	475914,93	1297336,08
1	305	475909,44	1297346,94
1	306	475909,44	1297368,48
1	307	475909,44	1297370,55
1	308	475922,67	1297400,31

Порядковый номер контура	Порядковый номер поворотной точки	Координаты	
		X	Y
1	309	475938,19	1297412,1
1	310	475955,54	1297409,25
1	311	475965,57	1297398,42
1	312	475977,88	1297384,71
1	313	476011,2	1297388,49
1	314	476036,3	1297395,09
1	315	476054,08	1297387,53
1	316	476101,53	1297384,71
1	317	476138,62	1297379,94
1	318	476176,8	1297375,05
1	319	476185,65	1297373,91
1	320	476211,94	1297370,55
1	321	476249,36	1297368,18
1	322	476294,99	1297374,33
1	323	476342,43	1297370,07
1	324	476425,93	1297357,32
1	325	476507,95	1297391,7
1	326	476589,96	1297426,11
1	327	476657,94	1297454,61
1	328	476697,11	1297335,3
1	329	476701	1297323,42
1	330	476705,56	1297309,53
1	331	476751,07	1297170,96
1	332	476761,1	1297140,45
1	333	476780,32	1297081,83
1	334	476786,66	1297062,57
1	335	476814,23	1296978,6
1	336	476817,06	1296969,99
1	337	476837,6	1296907,41
1	338	476838,15	1296905,76
1	339	476846,95	1296787,98
1	340	476848,51	1296767,04
1	341	476848,87	1296761,76
1	342	476876,93	1296347,37
1	343	476881,35	1296282
1	344	476884,83	1296230,58
1	345	476885,5	1296220,65
1	346	476894,4	1296089,25
1	347	476898,68	1296026,22
1	348	476899,41	1296015,24
1	349	476900,6	1295997,78
1	350	476907,9	1295889,81
1	351	476913,19	1295811,57
1	352	476923,61	1295657,79
1	353	476890,59	1295647,41
1	354	476884,49	1295645,49
1	355	476883,27	1295645,1
1	356	476868,27	1295640,39
1	357	476807,77	1295621,37
1	358	476745,29	1295601,72
1	359	476646,23	1295570,58
1	360	476628,75	1295565,09
1	361	476440,08	1295505,78
1	362	476435,26	1295504,28
1	363	476366,32	1295482,59

Порядковый номер контура	Порядковый номер поворотной точки	Координаты	
		X	Y
1	364	476313,13	1295465,85
1	365	476301,58	1295462,22
1	366	476262,06	1295449,8
1	367	476254,17	1295447,31
1	368	476143,93	1295412,66
1	369	476102,37	1295399,58
1	370	476050,39	1295383,23
1	371	476030,71	1295377,05
1	372	475916,07	1295341,26
1	373	475833	1295315,34
1	374	475820,66	1295311,47
1	375	475815,31	1295309,82
1	376	475716,56	1295278,98
1	377	475709,1	1295276,64
1	378	475639,74	1295254,98
1	379	475626,96	1295225,25
1	380	475602,31	1295206,35
1	381	475586,79	1295184,63
1	382	475579,05	1295154,42
1	383	475578,18	1295154,21
1	384	475552,12	1295148,75
1	385	475546,92	1295153,49
1	386	475536,6	1295162,91
1	387	475502,37	1295163,84
1	388	475479,56	1295144,01
1	389	475457,66	1295085
1	390	475446,24	1295071,77
1	391	475430,71	1295070,81
1	392	475423,68	1295076,6
1	393	475419,76	1295079,81
1	394	475407,9	1295082,15
1	395	475399,69	1295076,03
1	396	475378,24	1295067,06
1	397	475332,62	1295042,01
1	398	475327,12	1295025,03
1	399	475333,98	1295010,39
1	400	475361,82	1295010,39
1	401	475385,37	1295021,61
1	402	475390,56	1295024,07
1	403	475395,58	1295016,99
1	404	475391,94	1295008,5
1	405	475376,42	1294990,53
1	406	475352,68	1294976,85
1	407	475328,06	1294963,62
1	408	475321,2	1294942,38
1	409	475319,02	1294914,99
1	410	475318,92	1294913,58
1	411	475331,24	1294885,23
1	412	475358,62	1294870,59
1	413	475382,32	1294868,07
1	414	475393,77	1294866,84
1	415	475455,36	1294927,26
1	416	475484,13	1294976,37
1	417	475510,12	1295010,84
1	418	475520,18	1295012,73

Порядковый номер контура	Порядковый номер поворотной точки	Координаты	
		X	Y
1	419	475521,54	1294998,09
1	420	475516,06	1294985,1
1	421	475504,2	1294957,02
1	422	475500,09	1294918,77
1	423	475506,86	1294905,99
1	424	475507,92	1294903,98
1	425	475510,59	1294898,94
1	426	475534,77	1294880,04
1	427	475557,45	1294860,12
1	428	475558,96	1294858,8
1	429	475538,88	1294794,57
1	430	475535,68	1294767,18
1	431	475536,23	1294765,95
1	432	475549,83	1294734,6
1	433	475541,56	1294719,51
1	434	475532,49	1294702,95
1	435	475526,56	1294657,62
1	436	475540,96	1294599,39
1	437	475541,16	1294598,61
1	438	475540,16	1294597,92
1	439	475523,82	1294586,79
1	440	475523,82	1294567,83
1	441	475523,82	1294540,05
1	442	475526,06	1294532,79
1	443	475533,87	1294507,47
1	444	475558,96	1294482,45
1	445	475586,04	1294474,08
1	446	475607,02	1294470,45
1	447	475616,94	1294468,77
1	448	475620,24	1294468,32
1	449	475649,32	1294476,78
1	450	475686,74	1294492,83
1	451	475712,6	1294508,76
1	452	475745,91	1294529,28
1	453	475806,3	1294566,48
1	454	475898,02	1294567,92
1	455	475929,52	1294595,28
1	456	475976,07	1294644,87
1	457	475984,27	1294662,36
1	458	475988,61	1294679,73
1	459	475991,58	1294691,64
1	460	476002,99	1294726,11
1	461	476043,6	1294745,94
1	462	476063,22	1294748,76
1	463	476085,13	1294742,16
1	464	476106,46	1294742,4
1	465	476169,23	1294755,63
1	466	476188,85	1294792,44
1	467	476205,74	1294809,93
1	468	476207,08	1294809,48
1	469	476220,33	1294805,19
1	470	476246,79	1294762,23
1	471	476262,31	1294750,41
1	472	476287,87	1294743,33
1	473	476286,05	1294731,06

Порядковый номер контура	Порядковый номер поворотной точки	Координаты	
		X	Y
1	474	476241,78	1294693,26
1	475	476239,05	1294690,92
1	476	476202,07	1294630,02
1	477	476201,61	1294589,4
1	478	476195,68	1294576,65
1	479	476161,45	1294552,08
1	480	476121,3	1294486,92
1	481	476103,96	1294437,33
1	482	476124,94	1294400,97
1	483	476155,06	1294377,84
1	484	476172,94	1294366,92
1	485	476256,93	1294352,19
1	486	476294,73	1294356,99
1	487	476625,35	1294486,2
1	488	476621,22	1294497,51
1	489	476578,68	1294562,01
1	490	476550,17	1294628,58
1	491	476543,31	1294758,21
1	492	476464,37	1294862,1
1	493	476553,35	1294927,74
1	494	476562,7	1294976,61
1	495	476559,51	1295011,32
1	496	476565,68	1295025,96
1	497	476568,18	1295027,55
1	498	476691,96	1295105,91
1	499	476809,56	1295180,34
1	500	476811,87	1295181,78
1	501	476821,92	1295194,08
1	502	476824,75	1295239,02
1	503	476825,12	1295244,6
1	504	476831,5	1295270,1
1	505	476840,62	1295281,92
1	506	476858,88	1295286,63
1	507	476870,74	1295276,25
1	508	476875,41	1295263,35
1	509	476877,58	1295257,35
1	510	476879,87	1295225,25
1	511	476879,42	1295184,15
1	512	476925,05	1295070,36
1	513	476924,87	1295067,45
1	514	476924,14	1295056,17
1	515	476913,19	1295046,27
1	516	476909,99	1295033,52
1	517	476959,2	1294918,14
1	518	476962,23	1294911
1	519	476966,58	1294900,83
1	520	476987,58	1294870,14
1	521	477065,61	1294813,47
1	522	477080,22	1294809,21
1	523	477089,34	1294822,44
1	524	477117,63	1294917,81
1	525	477131,77	1294958,43
1	526	477159,62	1295005,65
1	527	477184,71	1295024,55
1	528	477220,32	1295058,54

Порядковый номер контура	Порядковый номер поворотной точки	Координаты	
		X	Y
1	529	477238,11	1295093,49
1	530	477237,9	1295104,02
1	531	477237,19	1295138,82
1	532	477218,04	1295291,82
1	533	477214,83	1295323,35
1	534	477214,38	1295327,7
1	535	477224,88	1295353,68
1	536	477247,24	1295371,17
1	537	477272,79	1295382,03
1	538	477289,26	1295398,23
1	539	477309,88	1295418,51
1	540	477337,61	1295445,78
1	541	477349,45	1295508,57
1	542	477347,62	1295548,23
1	543	477333,94	1295592,15
1	544	477311,13	1295637,03
1	545	477307,47	1295675,28
1	546	477304,74	1295720,61
1	547	477293,79	1295730,51
1	548	477296,07	1295774,91
1	549	477346,99	1295783,88
1	550	477343,33	1295760,27
1	551	477352,02	1295750,34
1	552	477371,62	1295751,3
1	553	477379,85	1295747,04
1	554	477378,6	1295740,38
1	555	477377,12	1295732,4
1	556	477363,42	1295701,71
1	557	477362,04	1295666,76
1	558	477386,24	1295613,87
1	559	477388,51	1295535,96
1	560	477369,81	1295451,45
1	561	477371,18	1295436,33
1	562	477386,24	1295431,59
1	563	477421,83	1295436,81
1	564	477472,93	1295459,94
1	565	477478,65	1295462,25
1	566	477483,8	1295464,32
1	567	477527,7	1295482,14
1	568	477565,57	1295474,1
1	569	477602,55	1295489,67
1	570	477644,54	1295499,12
1	571	477672,37	1295517,54
1	572	477673,85	1295518,05
1	573	477717,56	1295533,14
1	574	477743,55	1295560,05
1	575	477765,92	1295576,1
1	576	477795,58	1295608,68
1	577	477800,49	1295611,05
1	578	477839,85	1295629,95
1	579	477889,14	1295681,4
1	580	477905,31	1295683,17
1	581	477906,48	1295683,29
1	582	477921,54	1295669,61
1	583	477932,49	1295642,22

Порядковый номер контура	Порядковый номер поворотной точки	Координаты	
		X	Y
1	584	477912,41	1295620,02
1	585	477880	1295600,67
1	586	477849,43	1295594,52
1	587	477807,9	1295576,58
1	588	477750,81	1295517,48
1	589	477744,01	1295510,46
1	590	477662,79	1295469,39
1	591	477657,07	1295468,25
1	592	477629,48	1295462,76
1	593	477538,2	1295432,07
1	594	477508,12	1295416,86
1	595	477496,21	1295410,83
1	596	477477,05	1295410,83
1	597	477453,31	1295403,75
1	598	477429,13	1295386,74
1	599	477405,86	1295387,7
1	600	477364,79	1295400,9
1	601	477321,88	1295386,74
1	602	477285,84	1295325,36
1	603	477277,17	1295283,81
1	604	477276,7	1295241,78
1	605	477285,84	1295205,87
1	606	477308,64	1295167,29
1	607	477309,57	1295165,73
1	608	477309,57	1295152,05
1	609	477279	1295123,25
1	610	477274,43	1295101,98
1	611	477284,93	1295064,69
1	612	477304,1	1295040,12
1	613	477323,25	1295039,67
1	614	477377,12	1295068,95
1	615	477404,04	1295093,01
1	616	477455,61	1295134,11
1	617	477509,44	1295177,07
1	618	477565,57	1295240,37
1	619	477578,74	1295266,77
1	620	477588,43	1295286,18
1	621	477594,78	1295298,9
1	622	477613,96	1295346,6
1	623	477621,03	1295359,95
1	624	477629,48	1295375,88
1	625	477687,12	1295421,12
1	626	477695,64	1295427,81
1	627	477773,68	1295471,46
1	628	477853,55	1295516,13
1	629	477940,69	1295575,62
1	630	477978,12	1295593,56
1	631	477984,93	1295598,72
1	632	478001,85	1295611,53
1	633	478042,47	1295682,81
1	634	478057,08	1295691,33
1	635	478069,39	1295690,85
1	636	478081,73	1295665,35
1	637	478094,95	1295651,67
1	638	478110,01	1295648,34

Порядковый номер контура	Порядковый номер поворотной точки	Координаты	
		X	Y
1	639	478138,31	1295666,76
1	640	478147,45	1295667,33
1	641	478161,57	1295668,2
1	642	478179,82	1295664,42
1	643	478196,26	1295628,99
1	644	478191,24	1295617,17
1	645	478172,99	1295613,39
1	646	478159,29	1295608,68
1	647	478155,64	1295581,29
1	648	478175,26	1295571,39
1	649	478209,03	1295569,02
1	650	478242,36	1295577,51
1	651	478316,07	1295616,66
1	652	478329,51	1295623,8
1	653	478342,29	1295625,21
1	654	478363,86	1295610,75
1	655	478366,93	1295608,68
1	656	478455,93	1295476,95
1	657	478505,67	1295506,68
1	658	478631,62	1295569,95
1	659	478816,44	1295688,03
1	660	478851,12	1295690,85
1	661	478861,17	1295695,59
1	662	478871,2	1295705,97
1	663	478901,32	1295719,17
1	664	478920,05	1295733,36
1	665	478921,86	1295762,64
1	666	478922,52	1295762,91
1	667	478936	1295768,76
1	668	478960,2	1295768,28
1	669	478968,76	1295763,72
1	670	478974,35	1295760,75
1	671	478961,91	1295744,22
1	672	478961,56	1295743,74
1	673	478947,87	1295744,22
1	674	478938,74	1295736,18
1	675	478900,87	1295670,54
1	676	478897,68	1295649,78
1	677	478953,81	1295460,39
1	678	478967,95	1295426,88
1	679	479020,12	1295376,09
1	680	479029,56	1295366,91
1	681	479051,01	1295338,11
1	682	479119	1295216,73
1	683	479129,95	1295212,5
1	684	479158,71	1295222,88
1	685	479161,45	1295235,63
1	686	479155,51	1295250,75
1	687	479159,62	1295316,84
1	688	479156,43	1295331,48
1	689	479138,62	1295333,37
1	690	479117,18	1295341,41
1	691	479110,79	1295349,45
1	692	479123,56	1295352,75
1	693	479143,71	1295351,94

Порядковый номер контура	Порядковый номер поворотной точки	Координаты	
		X	Y
1	694	479147,76	1295351,79
1	695	479176,59	1295346,75
1	696	479180,16	1295346,12
1	697	479199,78	1295359,35
1	698	479204,81	1295381,07
1	699	479210,28	1295394,3
1	700	479218,95	1295399,97
1	701	479228,54	1295398,08
1	702	479233,1	1295383,44
1	703	479223,05	1295331,48
1	704	479207,54	1295306,94
1	705	479207,08	1295290,41
1	706	479217,12	1295283,81
1	707	479232,63	1295291,34
1	708	479249,07	1295295,6
1	709	479277,81	1295293,23
1	710	479278,16	1295292,69
1	711	479285,12	1295281,44
1	712	479295,76	1295279,07
1	713	479295,98	1295279,04
1	714	479311,16	1295285,25
1	715	479311,32	1295285,52
1	716	479324,37	1295307,87
1	717	479339,43	1295312,61
1	718	479363,61	1295307,87
1	719	479375,02	1295311,95
1	720	479438,48	1295338,29
1	721	479447,36	1295343,54
1	722	479479,75	1295388,87
1	723	479496,86	1295396,43
1	724	479516,04	1295396,88
1	725	479542,96	1295386,98
1	726	479556,9	1295386,98
1	727	479558,93	1295386,98
1	728	479565,31	1295386,98
1	729	479619,35	1295411,79
1	730	479634,23	1295418,6
1	731	479634,46	1295418,81
1	732	479667,09	1295448,84
1	733	479680,04	1295456,16
1	734	479688,42	1295460,87
1	735	479697,21	1295465,85
1	736	479709,52	1295483,79
1	737	479730,52	1295569,71
1	738	479690,48	1295608,53
1	739	479589,49	1295706,42
1	740	479561,22	1295668,2
1	741	479546,14	1295658,75
1	742	479532,46	1295664,42
1	743	479530,18	1295677,62
1	744	479551,63	1295740,89
1	745	479475,8	1295813,46
1	746	479421,42	1295865,45
1	747	479297,89	1295983,62
1	748	479275,99	1295957,19

Порядковый номер контура	Порядковый номер поворотной точки	Координаты	
		X	Y
1	749	479251,81	1295960,01
1	750	479240,4	1295976,09
1	751	479238,57	1295996,37
1	752	479255,91	1296024,24
1	753	479187,69	1296089,67
1	754	479177,06	1296099,87
1	755	479162,36	1296113,97
1	756	479127,68	1296084,69
1	757	479114,44	1296071,94
1	758	479098,47	1296075,72
1	759	479097,06	1296077,4
1	760	479092,99	1296082,32
1	761	479094,36	1296098,37
1	762	479095,23	1296100,47
1	763	479102,58	1296118,2
1	764	479107,14	1296143,25
1	765	479103,48	1296168,75
1	766	479003,1	1296267,42
1	767	479016,29	1296280,41
1	768	479021,95	1296275,01
1	769	479058,18	1296240,51
1	770	479118,96	1296259,17
1	771	479173,61	1296262,23
1	772	479184,57	1296273,09
1	773	479184,57	1296294,36
1	774	479161,75	1296324,57
1	775	479165,87	1296345,81
1	776	479177,55	1296364,65
1	777	479178,18	1296365,67
1	778	479228,48	1296391,86
1	779	479239,89	1296411,24
1	780	479238,37	1296441
1	781	479235,78	1296492,45
1	782	479228,94	1296522,18
1	783	479232,13	1296545,34
1	784	479233,73	1296545,91
1	785	479244	1296549,6
1	786	479267,71	1296540,63
1	787	479283,69	1296521,73
1	788	479327,49	1296506,13
1	789	479348,95	1296515,58
1	790	479362,63	1296538,74
1	791	479388,19	1296560,46
1	792	479379,98	1296582,66
1	793	479379,98	1296596,82
1	794	479394,58	1296615,24
1	795	479373,13	1296639,3
1	796	479377,69	1296653,94
1	797	479406,9	1296679,44
1	798	479419,68	1296713,46
1	799	479405,99	1296736,59
1	800	479404,57	1296741,6
1	801	479401,31	1296753,36
1	802	479407,35	1296765,87
1	803	479490,86	1296806,01

Порядковый номер контура	Порядковый номер поворотной точки	Координаты	
		X	Y
1	804	479495,42	1296801,27
1	805	479476,26	1296781,92
1	806	479475,8	1296772,47
1	807	479528,28	1296795,15
1	808	479539,21	1296805,05
1	809	479533,75	1296811,68
1	810	479507,28	1296800,82
1	811	479502,27	1296807,42
1	812	479517,33	1296818,76
1	813	479619,29	1296866,88
1	814	479662,49	1296887,25
1	815	479714,46	1296911,79
1	816	479734,99	1296914,61
1	817	479753,7	1296903,75
1	818	479760,68	1296906,93
1	819	479784,72	1296917,91
1	820	479790,66	1296943,89
1	821	479808,45	1296956,16
1	822	479848,62	1296968,91
1	823	479868,23	1296971,76
1	824	479870,97	1296982,14
1	825	479861,85	1296986,4
1	826	479840,85	1296981,21
1	827	479762,83	1296950,52
1	828	479750,93	1296943,68
1	829	479724,05	1296928,32
1	830	479659,38	1296896,49
1	831	479624,67	1296879,42
1	832	479612,7	1296873,54
1	833	479458,92	1296803,64
1	834	479420,82	1296780,96
1	835	479405,54	1296785,22
1	836	479385,68	1296818,28
1	837	479366,06	1296872,1
1	838	479381,34	1296894,78
1	839	479461,65	1296959,01
1	840	479557,49	1297005,75
1	841	479650,96	1297049,7
1	842	479779,47	1297110,09
1	843	479816,67	1297127,58
1	844	479842,05	1297138,68
1	845	479832,93	1297157,58
1	846	479818,49	1297159,23
1	847	479784,7	1297141,17
1	848	479764,65	1297130,43
1	849	479745,48	1297104,93
1	850	479725,86	1297093,59
1	851	479653,91	1297059,81
1	852	479598,09	1297033,62
1	853	479484,01	1296981,66
1	854	479431,99	1296957,12
1	855	479414,19	1296950,52
1	856	479367,66	1296972,24
1	857	479355,81	1296985,38
1	858	479355,33	1296985,92

Порядковый номер контура	Порядковый номер поворотной точки	Координаты	
		X	Y
1	859	479353,39	1297003,17
1	860	479367,66	1297028,43
1	861	479356,24	1297068,09
1	862	479356,44	1297080,54
1	863	479356,69	1297097,37
1	864	479338,91	1297123,8
1	865	479338,8	1297139,16
1	866	479347,92	1297155,21
1	867	479347,92	1297186,86
1	868	479352,78	1297193,46
1	869	479355,23	1297196,76
1	870	479447,48	1297238,85
1	871	479569,11	1297294,38
1	872	479649,66	1297331,13
1	873	479668,37	1297330,65
1	874	479680,24	1297306,08
1	875	479689,81	1297306,56
1	876	479709,45	1297307,49
1	877	479724,49	1297296,66
1	878	479735,44	1297273,02
1	879	479746,41	1297271,13
1	880	479788,83	1297289,55
1	881	479812,56	1297293,81
1	882	479815,75	1297303,71
1	883	479793,39	1297319,31
1	884	479783,6	1297333,44
1	885	479793,18	1297363,68
1	886	479798,88	1297381,65
1	887	479793,84	1297415,16
1	888	479768,76	1297503
1	889	479750,04	1297528,23
1	890	479736,13	1297565,79
1	891	479724,01	1297575,72
1	892	479704,86	1297572,42
1	893	479682,05	1297536,99
1	894	479665,74	1297529,07
1	895	479628,66	1297511,04
1	896	479607,68	1297494,51
1	897	479591,87	1297470,75
1	898	479577,98	1297449,9
1	899	479570,25	1297438,32
1	900	479554,02	1297425,42
1	901	479542,87	1297416,6
1	902	479509,56	1297427,46
1	903	479508,76	1297430,1
1	904	479505,46	1297441,14
1	905	479508,81	1297444,83
1	906	479531,61	1297469,97
1	907	479540,6	1297479,87
1	908	479567,46	1297501,92
1	909	479622,29	1297546,92
1	910	479648,87	1297565,82
1	911	479696,66	1297599,81
1	912	479703,94	1297615,86
1	913	479704,41	1297637,13

Порядковый номер контура	Порядковый номер поворотной точки	Координаты	
		X	Y
1	914	479676,12	1297649,4
1	915	479637,8	1297638,54
1	916	479602,91	1297615,89
1	917	479557,02	1297586,1
1	918	479520,98	1297586,58
1	919	479505,46	1297574,31
1	920	479505,13	1297573,71
1	921	479488,57	1297544,55
1	922	479477,24	1297536,66
1	923	479459,37	1297524,24
1	924	479420,13	1297537,95
1	925	479399,6	1297584,69
1	926	479424,24	1297590,36
1	927	479439,31	1297605,96
1	928	479458,02	1297613,97
1	929	479483,49	1297612,47
1	930	479506,38	1297611,15
1	931	479547,9	1297623,42
1	932	479589,33	1297644,18
1	933	479621,37	1297660,26
1	934	479648,74	1297689,54
1	935	479653,77	1297728,27
1	936	479642,77	1297793,91
1	937	479617,21	1297816,56
1	938	479611,79	1297831,2
1	939	479612,44	1297832,25
1	940	479625,48	1297853,4
1	941	479617,71	1297893,06
1	942	479598,21	1297925,13
1	943	479597,6	1297926,12
1	944	479575,24	1297941,69
1	945	479561,6	1297956,12
1	946	479554,26	1297963,89
1	947	479541,48	1297992,69
1	948	479517,37	1298005,17
1	949	479507,71	1298010,18
1	950	479495,85	1298030,01
1	951	479502,72	1298054,1
1	952	479546,07	1298071,56
1	953	479547,41	1298084,79
1	954	479528,25	1298094,69
1	955	479519,13	1298119,74
1	956	479521,86	1298134,38
1	957	479543,76	1298149,95
1	958	479564,3	1298157,51
1	959	479589,88	1298171,19
1	960	479599,51	1298191,65
1	961	479599,89	1298192,46
1	962	479590,79	1298228,82
1	963	479605,39	1298261,4
1	964	479609,95	1298322,3
1	965	479607,46	1298361,87
1	966	479606,31	1298380,38
1	967	479588,02	1298434,23
1	968	479561,1	1298485,23

Порядковый номер контура	Порядковый номер поворотной точки	Координаты	
		X	Y
1	969	479495,85	1298511,21
1	970	479484,49	1298520,78
1	971	479473,5	1298530,08
1	972	479473,5	1298540,01
1	973	479482,62	1298555,1
1	974	479506,8	1298566,44
1	975	479494,04	1298582,97
1	976	479475,78	1298598,09
1	977	479449,77	1298615,55
1	978	479431,06	1298619,81
1	979	479412,81	1298608,95
1	980	479396,38	1298586,27
1	981	479384,07	1298580,15
1	982	479365,37	1298582,04
1	983	479333,43	1298596,68
1	984	479315,18	1298616,51
1	985	479313,54	1298623,56
1	986	479306,95	1298651,91
1	987	479285,07	1298690,16
1	988	479292,36	1298713,32
1	989	479312,87	1298734,14
1	990	479342,1	1298763,84
1	991	479353,96	1298797,83
1	992	479340,74	1298822,4
1	993	479306,06	1298813,88
1	994	479289,63	1298796,9
1	995	479288,67	1298791,56
1	996	479285,97	1298776,59
1	997	479273,66	1298763,36
1	998	479242,62	1298760,54
1	999	479215,71	1298749,2
1	1000	479190,05	1298746,11
1	1001	479176,47	1298744,49
1	1002	479149,53	1298751,15
1	1003	479134,5	1298754,87
1	1004	479113,06	1298742,6
1	1005	479101,65	1298714,25
1	1006	479075,64	1298700,57
1	1007	479058,75	1298705,76
1	1008	479036,87	1298706,69
1	1009	479020,44	1298717,1
1	1010	479019,98	1298741,16
1	1011	479001,27	1298757,24
1	1012	479003,18	1298773,62
1	1013	479004	1298780,85
1	1014	479042,79	1298809,65
1	1015	479055,76	1298829,45
1	1016	479013,58	1298843,16
1	1017	478977,09	1298842,71
1	1018	478947,9	1298831,37
1	1019	478899,01	1298789,22
1	1020	478895,87	1298786,52
1	1021	478877,62	1298780,37
1	1022	478859,83	1298786,04
1	1023	478870,05	1298801,19

Порядковый номер контура	Порядковый номер поворотной точки	Координаты	
		X	Y
1	1024	478853,73	1298798,88
1	1025	478851,62	1298798,97
1	1026	478846,37	1298790,51
1	1027	478809,64	1298817,42
1	1028	478776,8	1298815,77
1	1029	478736,19	1298805,87
1	1030	478715,19	1298813,43
1	1031	478705,16	1298808,48
1	1032	478702,43	1298765,25
1	1033	478711,71	1298756,04
1	1034	478735,5	1298732,43
1	1035	478726,83	1298714,25
1	1036	478699	1298722,53
1	1037	478696,49	1298716,14
1	1038	478730,02	1298659,23
1	1039	478736,49	1298627,37
1	1040	478738,69	1298616,51
1	1041	478781,81	1298594,07
1	1042	478800,98	1298555,82
1	1043	478812,23	1298504,61
1	1044	478814,37	1298494,86
1	1045	478803,19	1298442,69
1	1046	478773,52	1298414,61
1	1047	478742,56	1298408,01
1	1048	478762,35	1298370,21
1	1049	478779,46	1298385,33
1	1050	478798,57	1298394,33
1	1051	478800,45	1298395,23
1	1052	478810,56	1298378,04
1	1053	478810,79	1298363,85
1	1054	478782,23	1298345,7
1	1055	478781,48	1298345,22
1	1056	478749,31	1298322,48
1	1057	478730,37	1298309,1
1	1058	478702,8	1298277,66
1	1059	478700,74	1298243,88
1	1060	478707,56	1298222,43
1	1061	478703,68	1298200,02
1	1062	478679,5	1298153,55
1	1063	478658,31	1298112,84
1	1064	478649,3	1298100,99
1	1065	478644,86	1298095,14
1	1066	478615,06	1298093,13
1	1067	478613,68	1298093,04
1	1068	478598,07	1298113,08
1	1069	478570,11	1298136,48
1	1070	478571,06	1298138,79
1	1071	478612,31	1298239,44
1	1072	478634,43	1298267,07
1	1073	478650,64	1298273,43
1	1074	478659,31	1298280,75
1	1075	478645,62	1298295,87
1	1076	478631,01	1298335,05
1	1077	478627,83	1298371,89
1	1078	478659,68	1298402,55

Порядковый номер контура	Порядковый номер поворотной точки	Координаты	
		X	Y
1	1079	478655,12	1298421,69
1	1080	478626,45	1298471,52
1	1081	478590,98	1298529,33
1	1082	478583,12	1298542,14
1	1083	478563,49	1298554,89
1	1084	478552,32	1298553,45
1	1085	478542,36	1298542,26
1	1086	478524,03	1298521,59
1	1087	478502,36	1298503,41
1	1088	478486,62	1298483,34
1	1089	478467,23	1298473,65
1	1090	478467,68	1298459,73
1	1091	478515,58	1298415,81
1	1092	478574,44	1298346,39
1	1093	478592,01	1298318,76
1	1094	478580,83	1298294,46
1	1095	478582,2	1298279,1
1	1096	478597,71	1298263,29
1	1097	478602,49	1298242,02
1	1098	478562,25	1298197,17
1	1099	478522,11	1298188,68
1	1100	478496,08	1298173,08
1	1101	478467,7	1298149,59
1	1102	478454,44	1298138,61
1	1103	478420,23	1298091,39
1	1104	478417,87	1298091,72
1	1105	478397,64	1298094,69
1	1106	478324,96	1298171,88
1	1107	478319,4	1298177,82
1	1108	478317,8	1298200,47
1	1109	478327,61	1298216,52
1	1110	478339,47	1298281,23
1	1111	478352,7	1298312,16
1	1112	478359,64	1298333,64
1	1113	478362,51	1298372,13
1	1114	478378,24	1298377,8
1	1115	478378,49	1298393,85
1	1116	478319,4	1298472,48
1	1117	478321,11	1298395,74
1	1118	478298,3	1298328,69
1	1119	478293,74	1298279,58
1	1120	478294,65	1298206,86
1	1121	478292,88	1298177,52
1	1122	478292,82	1298176,62
1	1123	478265,44	1298190,78
1	1124	478245,37	1298182,29
1	1125	478230,76	1298157,75
1	1126	478227,12	1298128,47
1	1127	478235,32	1298102,01
1	1128	478256,31	1298090,7
1	1129	478290,09	1298084,07
1	1130	478324,75	1298061,39
1	1131	478342,32	1298071,08
1	1132	478370,6	1298071,08
1	1133	478386,81	1298065,17

Порядковый номер контура	Порядковый номер поворотной точки	Координаты	
		X	Y
1	1134	478391,28	1298053,17
1	1135	478391,37	1298052,9
1	1136	478382,93	1298034,24
1	1137	478389,31	1298021,97
1	1138	478432,44	1298017,02
1	1139	478472,36	1298038,02
1	1140	478492,65	1298055,75
1	1141	478502,94	1298094,69
1	1142	478528,95	1298097,54
1	1143	478534,43	1298084,31
1	1144	478528,49	1298066,37
1	1145	478535,55	1298045,34
1	1146	478536,24	1298028,6
1	1147	478553,81	1298025,51
1	1148	478564,75	1298017,02
1	1149	478566,57	1298004,75
1	1150	478565,95	1298002,74
1	1151	478553,13	1297962
1	1152	478533,72	1297959,42
1	1153	478489,92	1297973,58
1	1154	478457,99	1297960,35
1	1155	478414,18	1297959,42
1	1156	478359,43	1297976,4
1	1157	478333,87	1297970,73
1	1158	478263,62	1297996,23
1	1159	478228,93	1297990,56
1	1160	478216,17	1297978,29
1	1161	478147,62	1297974,99
1	1162	478112,94	1297975,92
1	1163	478084,65	1297989,15
1	1164	478081,45	1298001,42
1	1165	478087,39	1298013,72
1	1166	478109,74	1298025,99
1	1167	478141,23	1298049,6
1	1168	478166,32	1298076,06
1	1169	478175,89	1298105,31
1	1170	478179,56	1298175,21
1	1171	478164,49	1298222,43
1	1172	478165,41	1298244,15
1	1173	478187,77	1298280,99
1	1174	478187,31	1298302,71
1	1175	478225,18	1298329,62
1	1176	478262,13	1298365,53
1	1177	478269,43	1298387,7
1	1178	478267,61	1298395,26
1	1179	478251,18	1298392,92
1	1180	478222,91	1298392,44
1	1181	478183,67	1298367,42
1	1182	478119,78	1298296,11
1	1183	478137,12	1298240,85
1	1184	478152,18	1298161,53
1	1185	478145,32	1298105,31
1	1186	478129,81	1298072,73
1	1187	478083,74	1298052,9
1	1188	478070,5	1298023,62

Порядковый номер контура	Порядковый номер поворотной точки	Координаты	
		X	Y
1	1189	478058,64	1298014,62
1	1190	478056,82	1298013,24
1	1191	478023,06	1298015,13
1	1192	477984,29	1298032,59
1	1193	477966,93	1298043,45
1	1194	477966,03	1298074,62
1	1195	477971,31	1298140,2
1	1196	477971,5	1298142,63
1	1197	477978,35	1298169,54
1	1198	477991,57	1298180,4
1	1199	478009,38	1298177,1
1	1200	478021,68	1298168,13
1	1201	478035,37	1298166,24
1	1202	478051,8	1298177,58
1	1203	478055,91	1298203,56
1	1204	478004,36	1298279,1
1	1205	478001,82	1298312,64
1	1206	478001,61	1298315,46
1	1207	477948,23	1298361,27
1	1208	477915,84	1298404,23
1	1209	477912,64	1298417,46
1	1210	477921,31	1298442,96
1	1211	477906,25	1298469,87
1	1212	477862,91	1298508,12
1	1213	477856,98	1298521,83
1	1214	477861,09	1298566,68
1	1215	477854,24	1298614,38
1	1216	477851,95	1298658,3
1	1217	477868,38	1298691,36
1	1218	477924,96	1298719,2
1	1219	477958,27	1298764,08
1	1220	477980,16	1298780,61
1	1221	477991,57	1298781,06
1	1222	477994,31	1298796,66
1	1223	477983,37	1298799,48
1	1224	477968,31	1298791,47
1	1225	477952,33	1298775,87
1	1226	477933,63	1298769,27
1	1227	477921,76	1298771,64
1	1228	477897,58	1298790,51
1	1229	477882,52	1298790,51
1	1230	477875,68	1298779,17
1	1231	477878,43	1298768,79
1	1232	477905,81	1298765,49
1	1233	477922,68	1298756,04
1	1234	477927,24	1298733,84
1	1235	477918,12	1298727,24
1	1236	477896,22	1298725,35
1	1237	477876,15	1298737,62
1	1238	477868,38	1298751,78
1	1239	477839,19	1298775,87
1	1240	477833,71	1298801,37
1	1241	477794,93	1298827,35
1	1242	477784,44	1298824,98
1	1243	477764,82	1298805,15

Порядковый номер контура	Порядковый номер поворотной точки	Координаты	
		X	Y
1	1244	477746,56	1298801,85
1	1245	477741,54	1298786,28
1	1246	477741,54	1298770,68
1	1247	477752,95	1298755,11
1	1248	477761,62	1298720,64
1	1249	477767,1	1298712,6
1	1250	477764,82	1298698,92
1	1251	477740,18	1298698,92
1	1252	477721,47	1298708,82
1	1253	477714,63	1298733,84
1	1254	477713,26	1298793,36
1	1255	477708,7	1298802,81
1	1256	477701,4	1298802,81
1	1257	477699,12	1298786,28
1	1258	477700,94	1298711,65
1	1259	477717,23	1298554,32
1	1260	477717,37	1298553
1	1261	477692,28	1298528,91
1	1262	477690,76	1298528,91
1	1263	477586,87	1298528,91
1	1264	477562,23	1298523,24
1	1265	477551,28	1298516,16
1	1266	477551,74	1298494,44
1	1267	477545,36	1298476,95
1	1268	477532,12	1298464,68
1	1269	477515,7	1298464,68
1	1270	477502,47	1298479,8
1	1271	477496,53	1298510,97
1	1272	477461,87	1298514,75
1	1273	477446,36	1298527,98
1	1274	477441,33	1298557,71
1	1275	477427,63	1298568,57
1	1276	477406,65	1298569,53
1	1277	477381,56	1298556,3
1	1278	477381,11	1298556,36
1	1279	477362,85	1298559,12
1	1280	477354,18	1298578,95
1	1281	477346,43	1298760,3
1	1282	477378,82	1298795,7
1	1283	477425,36	1298821,68
1	1284	477458,67	1298854,74
1	1285	477479,2	1298890,17
1	1286	477516,17	1298922,75
1	1	477518,89	1298934,06
2	1287	483195,88	1295569,56
2	1288	483181,33	1295569,14
2	1289	483166,77	1295563,86
2	1290	483150,25	1295530,11
2	1291	483135,31	1295530,11
2	1292	483100,31	1295548,83
2	1293	483083,4	1295545,56
2	1294	483071,2	1295535
2	1295	483063,74	1295493,09
2	1296	483034,62	1295465,85
2	1297	483034,23	1295427,21

Порядковый номер контура	Порядковый номер поворотной точки	Координаты	
		X	Y
2	1298	483001,59	1295380,02
2	1299	483001,59	1295337,75
2	1300	482998,44	1295316,6
2	1301	482983,5	1295292,18
2	1302	482966,18	1295263,71
2	1303	482937,87	1295246,64
2	1304	482918,99	1295208,81
2	1305	482903,66	1295208
2	1306	482829,7	1295290,95
2	1307	482817,12	1295294,64
2	1308	482792,16	1295253,69
2	1309	482764,04	1295207,58
2	1310	482719,18	1295125,02
2	1311	482653,11	1294958,28
2	1312	482638,16	1294923,72
2	1313	482628,74	1294913,13
2	1314	482628,33	1294900,53
2	1315	482649,18	1294891,59
2	1316	482670,01	1294907,85
2	1317	482696,37	1294907,46
2	1318	482719,57	1294902,15
2	1319	482731,77	1294906,23
2	1320	482733,63	1294903,98
2	1321	482743,96	1294891,59
2	1322	482760,49	1294882,23
2	1323	482744,36	1294852,53
2	1324	482736,88	1294833,42
2	1325	482700,3	1294824,06
2	1326	482666,88	1294806,18
2	1327	482651,87	1294783,59
2	1328	482649,17	1294776,81
2	1329	482648,93	1294762,32
2	1330	482648,4	1294748,01
2	1331	482669,62	1294745,16
2	1332	482688,9	1294759,41
2	1333	482691,06	1294765,5
2	1334	482697,27	1294779,6
2	1335	482698,71	1294787,16
2	1336	482703,84	1294801,71
2	1337	482719,96	1294809,03
2	1338	482765,19	1294806,99
2	1339	482769,39	1294811,19
2	1340	482806,2	1294820,64
2	1341	482808,46	1294821,24
2	1342	482845,35	1294829,28
2	1343	482847,12	1294828,74
2	1344	482902,08	1294850,91
2	1345	482935,91	1294860,66
2	1346	482976,81	1294866,36
2	1347	483011,42	1294855,8
2	1348	483016,53	1294838,7
2	1349	483009,45	1294822,02
2	1350	482973,66	1294804,56
2	1351	482972,25	1294801,68
2	1352	482950,06	1294756,56

Порядковый номер контура	Порядковый номер поворотной точки	Координаты	
		X	Y
2	1353	482774,25	1294704,9
2	1354	482751,43	1294702,62
2	1355	482674,73	1294694,97
2	1356	482629,29	1294688,55
2	1357	482609,71	1294669,5
2	1358	482611,39	1294628,25
2	1359	482624,01	1294599,57
2	1360	482640,93	1294595,91
2	1361	482657,82	1294612,98
2	1362	482677,1	1294622,76
2	1363	482683,39	1294608,93
2	1364	482701,1	1294608,93
2	1365	482709,39	1294621,8
2	1366	482715,88	1294623,12
2	1367	482733,52	1294612,29
2	1368	482737,53	1294620,72
2	1369	482739,54	1294630,74
2	1370	482747,61	1294632,03
2	1371	482749,08	1294632,09
2	1372	482763,63	1294623,15
2	1373	482780,94	1294638,6
2	1374	482796,66	1294633,74
2	1375	482807,3	1294637,79
2	1376	482821,45	1294635,78
2	1377	482833,24	1294647,57
2	1378	482853,7	1294647,96
2	1379	482883,99	1294671,57
2	1380	482923,71	1294673,58
2	1381	482938,26	1294675,62
2	1382	482959,89	1294661,4
2	1383	482988,99	1294678,47
2	1384	483007,49	1294674,81
2	1385	483025,18	1294666,68
2	1386	483096,76	1294643,91
2	1387	483170,31	1294599,99
2	1388	483223,02	1294550,37
2	1389	483254,1	1294505,61
2	1390	483286,74	1294447,47
2	1391	483311,13	1294391,34
2	1392	483415,35	1294299,84
2	1393	483446,82	1294278,69
2	1394	483489,3	1294262,4
2	1395	483498,72	1294263,99
2	1396	483527,83	1294268,91
2	1397	483584,48	1294290,48
2	1398	483620,26	1294311,21
2	1399	483619,51	1294307,79
2	1400	483614,76	1294286,01
2	1401	483582,51	1294205,07
2	1402	483576,37	1294165,83
2	1403	483576,21	1294164,81
2	1404	483562,45	1294177,41
2	1405	483554,99	1294200,99
2	1406	483535,31	1294212,39
2	1407	483504,24	1294214,01

Порядковый номер контура	Порядковый номер поворотной точки	Координаты	
		X	Y
2	1408	483493,62	1294205,07
2	1409	483497,16	1294195,29
2	1410	483530,99	1294169,67
2	1411	483542,38	1294148,13
2	1412	483534,13	1294110,72
2	1413	483544,74	1294095,27
2	1414	483596,28	1294067,61
2	1415	483630,88	1294037,49
2	1416	483638,55	1294010,67
2	1417	483641,1	1294001,73
2	1418	483639,46	1294000,11
2	1419	483598,29	1293959,67
2	1420	483571,1	1293932,97
2	1421	483569,08	1293930,24
2	1422	483808,24	1293726,18
2	1423	483864,12	1293780,69
2	1424	483978,57	1293892,31
2	1425	483991,35	1293893,97
2	1426	484034,81	1293899,64
2	1427	484068,64	1293888,24
2	1428	484086,03	1293868,86
2	1429	484088,7	1293865,89
2	1430	484101,29	1293776,82
2	1431	484115,06	1293765,42
2	1432	484223,14	1293813,54
2	1433	484231,08	1293817,08
2	1434	484244,06	1293812,19
2	1435	484249,17	1293799,98
2	1436	484246,02	1293791,46
2	1437	484138,65	1293719,85
2	1438	484086,74	1293682,44
2	1439	484057,23	1293653,58
2	1440	484057,23	1293634,86
2	1441	484063,92	1293617,79
2	1442	484086,74	1293612,51
2	1443	484270,8	1293752,4
2	1444	484286,93	1293755,67
2	1445	484289,7	1293754,32
2	1446	484329,41	1293735,33
2	1447	484373,85	1293706,44
2	1448	484404,13	1293699,93
2	1449	484454,48	1293721,89
2	1450	484487,91	1293710,1
2	1451	484504,81	1293725,55
2	1452	484524,63	1293732,81
2	1453	484530,39	1293734,91
2	1454	484541,79	1293734,1
2	1455	484564,21	1293725,55
2	1456	484589,77	1293734,52
2	1457	484615,62	1293745,11
2	1458	484616,52	1293745,5
2	1459	484624,77	1293741,42
2	1460	484630,75	1293728,13
2	1461	484648,38	1293688,95
2	1462	484679,06	1293673,11

Порядковый номер контура	Порядковый номер поворотной точки	Координаты	
		X	Y
2	1463	484680,63	1293658,05
2	1464	484650,74	1293631,62
2	1465	484548,48	1293560,85
2	1466	484539,82	1293535,23
2	1467	484543,37	1293514,89
2	1468	484572,07	1293517,74
2	1469	484598,43	1293505,14
2	1470	484640,91	1293501,45
2	1471	484654,68	1293489,27
2	1472	484664,1	1293435,09
2	1473	484664,5	1293432,72
2	1474	484634,22	1293398,58
2	1475	484593,31	1293370,92
2	1476	484553,99	1293338,37
2	1477	484545,33	1293323,73
2	1478	484570,5	1293288,75
2	1479	484620,84	1293318,03
2	1480	484692,43	1293370,11
2	1481	484717,61	1293380,28
2	1482	484730,58	1293379,86
2	1483	484748,28	1293342,45
2	1484	484763,61	1293292,41
2	1485	484779,35	1293284,28
2	1486	484807,27	1293292,83
2	1487	484819,89	1293302,55
2	1488	484836,45	1293315,3
2	1489	484848,96	1293324,96
2	1490	484855,86	1293321,15
2	1491	484859,97	1293318,87
2	1492	484869,82	1293293,25
2	1493	484876,5	1293237,51
2	1494	484861,95	1293210,69
2	1495	484841,89	1293146,82
2	1496	484832,42	1293127,71
2	1497	484801,93	1293066,21
2	1498	484794,3	1293050,85
2	1499	484725,07	1292966,25
2	1500	484724,3	1292950,38
2	1501	484770,7	1292913,36
2	1502	484771,61	1292913,27
2	1503	484811,2	1292909,31
2	1504	484875,7	1292928,84
2	1505	484907,58	1292920,71
2	1506	484942,18	1292923,14
2	1507	484973,74	1292953,86
2	1508	484982,31	1292962,17
2	1509	484994,88	1292978,67
2	1510	485061,21	1293065,58
2	1511	485050,39	1293076,05
2	1512	485048,37	1293097,2
2	1513	485016,52	1293135,84
2	1514	485005,51	1293161,07
2	1515	484993,92	1293170,7
2	1516	484969,32	1293191,16
2	1517	484976,4	1293261,93

Порядковый номер контура	Порядковый номер поворотной точки	Координаты	
		X	Y
2	1518	484996,55	1293322,44
2	1519	485009,44	1293361,14
2	1520	485055,86	1293427,44
2	1521	485066,48	1293433,95
2	1522	485110,02	1293402,24
2	1523	485116,79	1293397,29
2	1524	485159,68	1293366,03
2	1525	485169,24	1293360,12
2	1526	485225,37	1293325,38
2	1527	485227,79	1293315,75
2	1528	485230,87	1293303,39
2	1529	485190,76	1293257,85
2	1530	485182,17	1293257,1
2	1531	485176,59	1293256,62
2	1532	485118,39	1293296,91
2	1533	485104,62	1293296,49
2	1534	485091,64	1293280,62
2	1535	485093,61	1293258,66
2	1536	485124,29	1293241,59
2	1537	485193,9	1293197,25
2	1538	485200,98	1293185,46
2	1539	485200	1293184,2
2	1540	485165,99	1293140,31
2	1541	485070,45	1293059,79
2	1542	485086,77	1293037,92
2	1543	485117,99	1293015,06
2	1544	485272,56	1292971,53
2	1545	485354,54	1292949,48
2	1546	485358,7	1292948,34
2	1547	485375,22	1292928,42
2	1548	485376	1292901,99
2	1549	485393,31	1292869,86
2	1550	485418,48	1292858,07
2	1551	485445,62	1292861,73
2	1552	485523,11	1292863,74
2	1553	485549,26	1292863,32
2	1554	485572,27	1292862,96
2	1555	485611,61	1292866,59
2	1556	485644,44	1292871,33
2	1557	485678,46	1292877,99
2	1558	485714,66	1292873,91
2	1559	485717,52	1292872,8
2	1560	485747,68	1292860,92
2	1561	485795,67	1292828,37
2	1562	485837,36	1292788,5
2	1563	485843,55	1292785,62
2	1564	485870,4	1292773,05
2	1565	485874,78	1292762,31
2	1566	485889,27	1292726,7
2	1567	485890,85	1292710,56
2	1568	485896,37	1292653,5
2	1569	485907,7	1292615,76
2	1570	485962,49	1292612,85
2	1571	486044,67	1292608,5
2	1572	486049,8	1292693,16

Порядковый номер контура	Порядковый номер поворотной точки	Координаты	
		X	Y
2	1573	486052,89	1292744,19
2	1574	486042,68	1292776,71
2	1575	486009,63	1292799,09
2	1576	485962,05	1292813,73
2	1577	485921,54	1292847,09
2	1578	485908,11	1292859,9
2	1579	485895,57	1292871,9
2	1580	485851,26	1292888,58
2	1581	485849,16	1292889,39
2	1582	485857,81	1292908,5
2	1583	485880,06	1292904,9
2	1584	485882,99	1292904,42
2	1585	485922,72	1292886,12
2	1586	485973,84	1292852,37
2	1587	485985,24	1292836,11
2	1588	486015,54	1292822,67
2	1589	486045,82	1292819,43
2	1590	486076,5	1292896,29
2	1591	486066,27	1292929,65
2	1592	486035,6	1292954,85
2	1593	486000,98	1292984,94
2	1594	485970,3	1292985,36
2	1595	485935,68	1292975,19
2	1596	485918,77	1292982,51
2	1597	485910,52	1292997,96
2	1598	485914,85	1293012,6
2	1599	485927,04	1293016,26
2	1600	485966,76	1293006,09
2	1601	485969,81	1293006,93
2	1602	486009,24	1293017,49
2	1603	486043,45	1293007,32
2	1604	486085,93	1292964,21
2	1605	486100,87	1292973,57
2	1606	486119,37	1293024,39
2	1607	486129,19	1293028,47
2	1608	486141,78	1293027,66
2	1609	486151,62	1293035,79
2	1610	486150,84	1293054,09
2	1611	486125,26	1293121,62
2	1612	486129,99	1293150,48
2	1613	486142,96	1293177,33
2	1614	486139,81	1293187,5
2	1615	486131,18	1293194,01
2	1616	486102,45	1293184,23
2	1617	486079,63	1293188,31
2	1618	486073,35	1293221,67
2	1619	486074,94	1293222,69
2	1620	486096,17	1293236,31
2	1621	486126,84	1293244,02
2	1622	486128,42	1293263,55
2	1623	486115,44	1293277,77
2	1624	486093,41	1293286,32
2	1625	486080,82	1293300,15
2	1626	486083,97	1293321,3
2	1627	486065,08	1293374,16

Порядковый номер контура	Порядковый номер поворотной точки	Координаты	
		X	Y
2	1628	486067,05	1293404,25
2	1629	486054,86	1293456,33
2	1630	486042,68	1293473,4
2	1631	486026,55	1293479,91
2	1632	485996,26	1293481,53
2	1633	485970,69	1293499,44
2	1634	485943,17	1293510
2	1635	485917,99	1293512,46
2	1636	485887,31	1293507,15
2	1637	485858,6	1293491,7
2	1638	485840,12	1293468,51
2	1639	485825,16	1293465,69
2	1640	485808,64	1293465,27
2	1641	485795,28	1293475,02
2	1642	485779,93	1293510,81
2	1643	485766,15	1293523,62
2	1644	485764,61	1293525,06
2	1645	485768,93	1293535,23
2	1646	485788,43	1293529,62
2	1647	485808,64	1293523,83
2	1648	485848,38	1293507,57
2	1649	485869,23	1293520,98
2	1650	485880,24	1293531,96
2	1651	485907,37	1293530,34
2	1652	485936,48	1293519,78
2	1653	485965,59	1293518,94
2	1654	486012,39	1293496,98
2	1655	486049,35	1293512,46
2	1656	486059,19	1293537,66
2	1657	486047,38	1293583,2
2	1658	486044,64	1293606
2	1659	485978,95	1293608,01
2	1660	485950,63	1293595,83
2	1661	485928,6	1293590,94
2	1662	485922,72	1293603,96
2	1663	485932,93	1293619,02
2	1664	485962,83	1293630,39
2	1665	486035,6	1293624,3
2	1666	486061,55	1293629,16
2	1667	486092,62	1293640,14
2	1668	486102,84	1293660,48
2	1669	486182,3	1293723,12
2	1670	486206,28	1293768,27
2	1671	486206,28	1293793,08
2	1672	486186,23	1293828,87
2	1673	486159,48	1293851,64
2	1674	486145,32	1293872,79
2	1675	486142,96	1293894,33
2	1676	486129,58	1293903,3
2	1677	486102,84	1293898,83
2	1678	486091,44	1293906,96
2	1679	486091,99	1293909,39
2	1680	486094,98	1293922,41
2	1681	486110,58	1293929,55
2	1682	486111,9	1293930,15

Порядковый номер контура	Порядковый номер поворотной точки	Координаты	
		X	Y
2	1683	486137,85	1293927,69
2	1684	486160,67	1293933,39
2	1685	486170,49	1293945,99
2	1686	486180,72	1293948,45
2	1687	486190,55	1293939,9
2	1688	486179,14	1293897,18
2	1689	486181,12	1293873,6
2	1690	486184,68	1293868,98
2	1691	486212,97	1293832,11
2	1692	486229,49	1293783,33
2	1693	486227,54	1293749,55
2	1694	486210,62	1293719,07
2	1695	486119,76	1293640,98
2	1696	486092,24	1293612,9
2	1697	486079,24	1293582,81
2	1698	486079,49	1293554,94
2	1699	486079,63	1293537,66
2	1700	486086,32	1293481,14
2	1701	486092,77	1293457,29
2	1702	486107,46	1293402,9
2	1703	486108,75	1293398,16
2	1704	486137,85	1293319,68
2	1705	486205,11	1293233,85
2	1706	486240,11	1293212,7
2	1707	486257,81	1293212,7
2	1708	486277,08	1293228,96
2	1709	486321,52	1293347,34
2	1710	486322,35	1293350,49
2	1711	486333,72	1293394,5
2	1712	486350,64	1293422,16
2	1713	486363,23	1293450,21
2	1714	486369,17	1293453,48
2	1715	486404,91	1293473,01
2	1716	486429,69	1293517,74
2	1717	486496,95	1293622,65
2	1718	486526,83	1293678,78
2	1719	486537,06	1293714,57
2	1720	486542,95	1293837
2	1721	486550,04	1293885,39
2	1722	486544,68	1293909,72
2	1723	486539,82	1293931,77
2	1724	486515,43	1294001,31
2	1725	486520,18	1294076,94
2	1726	486520,55	1294082,64
2	1727	486510,7	1294126,17
2	1728	486510,7	1294154,13
2	1729	486510,7	1294173,75
2	1730	486493,8	1294205,46
2	1731	486470,99	1294224,99
2	1732	486454,47	1294264,05
2	1733	486438,35	1294272,99
2	1734	486417,49	1294261,59
2	1735	486397,05	1294240,05
2	1736	486340,41	1294224,18
2	1737	486297,54	1294229,46

Порядковый номер контура	Порядковый номер поворотной точки	Координаты	
		X	Y
2	1738	486286,51	1294249,38
2	1739	486286,51	1294259,58
2	1740	486302,64	1294262,4
2	1741	486312,88	1294278,69
2	1742	486330,57	1294283,55
2	1743	486369,9	1294282,74
2	1744	486389,18	1294292,91
2	1745	486391,53	1294302,69
2	1746	486466,27	1294309,98
2	1747	486468,62	1294286,4
2	1748	486478,06	1294272,57
2	1749	486499,31	1294272,57
2	1750	486518,18	1294277,46
2	1751	486537,06	1294276,65
2	1752	486540,21	1294253,07
2	1753	486538,63	1294221,33
2	1754	486548,87	1294137,54
2	1755	486549,56	1294134,18
2	1756	486572,46	1294023,69
2	1757	486592,91	1293940,71
2	1758	486608,64	1293825,21
2	1759	486593,7	1293771,51
2	1760	486607,06	1293747,12
2	1761	486640,91	1293753,63
2	1762	486672,36	1293775,59
2	1763	486692,02	1293793,47
2	1764	486762,03	1293832,53
2	1765	486805,31	1293847,98
2	1766	486804,86	1293873,9
2	1767	486804,78	1293877,89
2	1768	486804,01	1293922,14
2	1769	486799	1294211,58
2	1770	486776,79	1294220,43
2	1771	486678,66	1294259,58
2	1772	486680,87	1294277,7
2	1773	486682,11	1294287,87
2	1774	486684,37	1294306,47
2	1775	486702,29	1294452,96
2	1776	486704,5	1294466,49
2	1777	486708,58	1294491,3
2	1778	486718,11	1294549,38
2	1779	486747,54	1294728,57
2	1780	486757,55	1294789,41
2	1781	486790,35	1294989,18
2	1782	486801,25	1295055,6
2	1783	486763,17	1295046,51
2	1784	486349,21	1294947,72
2	1785	486234,25	1294920,27
2	1786	486090,29	1294885,92
2	1787	486028,91	1294871,25
2	1788	485891,81	1294838,52
2	1789	485875,51	1294834,65
2	1790	485798,02	1294880,61
2	1791	485782,06	1294887,86
2	1792	485637,46	1294953,45

Порядковый номер контура	Порядковый номер поворотной точки	Координаты	
		X	Y
2	1793	485594,76	1294972,8
2	1794	485584,62	1294977,42
2	1795	485546,34	1294994,79
2	1796	485249,36	1295129,49
2	1797	485211,25	1295146,56
2	1798	485136,58	1295179,98
2	1799	485093,6	1295199,24
2	1800	484981,27	1295249,52
2	1801	484941,24	1295267,46
2	1802	484868,2	1295300,16
2	1803	484404,52	1295507,73
2	1804	484477,57	1295275,92
2	1805	484507,57	1295180,76
2	1806	484504,91	1295175,54
2	1807	484444,65	1295057,91
2	1808	484424,37	1295047,17
2	1809	484396,23	1295032,26
2	1810	484355,13	1295010,51
2	1811	484276,5	1294968,9
2	1812	484252,56	1294956,21
2	1813	484249,56	1294954,62
2	1814	484223,89	1294923,51
2	1815	484176,41	1294865,97
2	1816	484113,72	1294882,11
2	1817	484005,9	1294909,86
2	1818	483987,99	1294914,48
2	1819	483971,77	1294918,65
2	1820	483769,45	1294970,76
2	1821	483572,32	1295021,52
2	1822	483570,49	1295022
2	1823	482929,63	1295187,03
2	1824	482928,82	1295187,24
2	1825	482941,21	1295207,88
2	1826	483111,33	1295490,66
2	1827	483210,43	1295555,73
2	1287	483195,88	1295569,56
3	1828	481960,71	1299795,72
3	1829	481936,23	1299694,53
3	1830	481926,39	1299690,06
3	1831	481823,66	1299274,56
3	1832	481798,23	1299167,7
3	1833	481766,55	1299037,02
3	1834	481707,42	1298797,65
3	1835	481662,56	1298625,93
3	1836	481650,84	1298574,42
3	1837	481644,41	1298538,3
3	1838	481638,36	1298496,27
3	1839	481634,99	1298472,09
3	1840	481631,1	1298446,56
3	1841	481629,23	1298394,45
3	1842	481642,71	1298381,1
3	1843	481643,06	1298380,8
3	1844	481633,37	1298248,29
3	1845	481633,83	1298244,15
3	1846	481638,52	1298244,87

Порядковый номер контура	Порядковый номер поворотной точки	Координаты	
		X	Y
3	1847	481692,94	1298264,22
3	1848	481731,06	1298294,91
3	1849	481775,97	1298253,36
3	1850	481769,1	1298233,65
3	1851	481764,63	1298220,78
3	1852	481745,12	1298191,98
3	1853	481753,17	1298130,81
3	1854	481792,31	1297833,57
3	1855	481737,33	1297821,27
3	1856	481695,07	1297811,82
3	1857	481709,44	1297741,56
3	1858	481715,76	1297710,72
3	1859	481717,51	1297702,14
3	1860	481729,93	1297641,42
3	1861	481776,15	1297415,52
3	1862	481781,81	1297387,86
3	1863	481795,93	1297371,72
3	1864	481815,9	1297337,73
3	1865	481814,54	1297316,94
3	1866	481799,61	1297300,86
3	1867	481804,67	1297276,2
3	1868	481814,3	1297229,1
3	1869	481826,32	1297232,43
3	1870	481850,31	1297248,24
3	1871	481864,26	1297264,77
3	1872	481870,05	1297266,9
3	1873	481873,68	1297271,37
3	1874	481878,88	1297249,65
3	1875	481864,44	1297238,07
3	1876	481858,53	1297223,91
3	1877	481869,43	1297200,3
3	1878	481864,44	1297193,7
3	1879	481853,1	1297197,48
3	1880	481830,86	1297214,01
3	1881	481819,06	1297215,42
3	1882	481817,83	1297211,76
3	1883	481835,7	1297124,52
3	1884	481914,35	1297154,04
3	1885	481921,14	1297165,38
3	1886	481943,83	1297151,34
3	1887	482013,72	1297108,17
3	1888	482112,75	1296921
3	1889	482079	1296909,12
3	1890	482044,24	1296896,91
3	1891	482031,54	1296880,86
3	1892	482026,55	1296858,66
3	1893	482032,45	1296828,42
3	1894	482019,09	1296795,66
3	1895	482013,41	1296781,68
3	1896	482023,38	1296741,06
3	1897	482018,5	1296730,08
3	1898	482015,22	1296722,67
3	1899	481954,43	1296684,87
3	1900	481932,35	1296657,57
3	1901	481951,61	1296563,76

Порядковый номер контура	Порядковый номер поворотной точки	Координаты	
		X	Y
3	1902	481956,54	1296539,64
3	1903	481958,16	1296531,81
3	1904	481973,28	1296458,1
3	1905	481973,97	1296453,75
3	1906	481976,13	1296439,98
3	1907	481975,16	1296428,88
3	1908	481969,39	1296413,19
3	1909	481978,08	1296372,15
3	1910	482054,14	1296423,42
3	1911	482203,11	1296520,17
3	1912	482226,66	1296535,44
3	1913	482471,4	1296694,35
3	1914	482507,79	1296717,99
3	1915	482512,31	1296720,93
3	1916	482573,2	1296760,47
3	1917	482617,63	1296789,3
3	1918	482835,13	1296930,51
3	1919	482932,43	1296993,69
3	1920	482942,01	1297008,36
3	1921	482935,67	1297039,53
3	1922	482943,37	1297055,58
3	1923	482983,31	1297071,63
3	1924	482993,74	1297067,37
3	1925	483000,99	1297044,72
3	1926	483011,52	1297045,05
3	1927	483018,56	1297049,61
3	1928	483033,66	1297071,63
3	1929	483049,08	1297108,92
3	1930	483063,6	1297123,59
3	1931	483092,18	1297163,73
3	1932	483101,77	1297128,33
3	1933	483102,37	1297126,08
3	1934	483107,46	1297107,36
3	1935	483108,46	1297103,67
3	1936	483119,62	1297062,48
3	1937	483123,93	1297046,61
3	1938	483079,92	1297035,75
3	1939	483067,83	1297028,85
3	1940	482958,11	1296957,6
3	1941	482977,41	1296921
3	1942	483000,99	1296936,09
3	1943	483028,67	1296955,92
3	1944	483074,04	1296967,74
3	1945	483115,32	1296881,34
3	1946	483131,88	1296814,23
3	1947	483174,07	1296841,08
3	1948	483192,46	1296852,78
3	1949	483243,07	1296884,97
3	1950	483356,07	1296957,9
3	1951	483413,43	1296994,92
3	1952	483533,02	1297072,14
3	1953	483549,09	1297082,49
3	1954	483605,04	1297117,86
3	1955	483617,22	1297125,57
3	1956	483650,12	1297146,36

Порядковый номер контура	Порядковый номер поворотной точки	Координаты	
		X	Y
3	1957	483651,19	1297147,05
3	1958	483629,91	1297162,08
3	1959	483606,13	1297172,46
3	1960	483580,98	1297188,99
3	1961	483569,08	1297184,25
3	1962	483559,93	1297168,68
3	1963	483544,85	1297172,91
3	1964	483543,93	1297185,69
3	1965	483559,49	1297193,7
3	1966	483559,49	1297206,45
3	1967	483551,25	1297220,16
3	1968	483547,14	1297232,43
3	1969	483547,14	1297245,18
3	1970	483537,07	1297257,93
3	1971	483541,65	1297266,42
3	1972	483549,42	1297271,61
3	1973	483552,17	1297279,17
3	1974	483545,31	1297294,29
3	1975	483545,76	1297305,15
3	1976	483538,44	1297323,09
3	1977	483537,98	1297323,27
3	1978	483527,56	1297327,35
3	1979	483525,18	1297328,28
3	1980	483499,11	1297324,02
3	1981	483495,92	1297332,06
3	1982	483500,02	1297338,21
3	1983	483507,35	1297342,44
3	1984	483501,86	1297353,78
3	1985	483494,55	1297354,74
3	1986	483480,99	1297338,93
3	1987	483480,36	1297338,21
3	1988	483480,21	1297338,45
3	1989	483475,33	1297346,4
3	1990	483466,18	1297361,34
3	1991	483453,39	1297366,53
3	1992	483440,13	1297378,83
3	1993	483436	1297392,99
3	1994	483422,74	1297405,26
3	1995	483423,19	1297411,38
3	1996	483436,92	1297416,6
3	1997	483437,83	1297435,02
3	1998	483427,31	1297444,92
3	1999	483432,8	1297452,48
3	2000	483431,89	1297463,82
3	2001	483436,92	1297466,19
3	2002	483441,96	1297483,65
3	2003	483441,49	1297493,1
3	2004	483430,51	1297493,55
3	2005	483423,66	1297494,99
3	2006	483423,12	1297497
3	2007	483422,28	1297500,18
3	2008	483409,93	1297505,37
3	2009	483392,55	1297503
3	2010	483387,98	1297507,26
3	2011	483393,93	1297517,16

Порядковый номер контура	Порядковый номер поворотной точки	Координаты	
		X	Y
3	2012	483393,93	1297535,58
3	2013	483387,98	1297542,21
3	2014	483381,58	1297539,84
3	2015	483379,75	1297530,39
3	2016	483372,43	1297519,53
3	2017	483358,26	1297528,05
3	2018	483364,65	1297549,77
3	2019	483362,82	1297557,78
3	2020	483345,92	1297567,71
3	2021	483337,67	1297562,97
3	2022	483334,93	1297554
3	2023	483323,04	1297550,7
3	2024	483312,52	1297556,37
3	2025	483306,12	1297568,64
3	2026	483312,98	1297599,33
3	2027	483304,29	1297616,82
3	2028	483318,46	1297623,42
3	2029	483318,46	1297630,02
3	2030	483306,12	1297639,47
3	2031	483298,35	1297637,58
3	2032	483288,74	1297630,98
3	2033	483277,77	1297632,87
3	2034	483246,66	1297664,52
3	2035	483243,68	1297669,95
3	2036	483237,06	1297681,98
3	2037	483245,3	1297706,55
3	2038	483264,96	1297724,49
3	2039	483262,21	1297737,24
3	2040	483255,81	1297740,06
3	2041	483251,25	1297736,28
3	2042	483237,52	1297731,57
3	2043	483223,35	1297736,76
3	2044	483217,39	1297747,14
3	2045	483210,99	1297751,4
3	2046	483192,24	1297753,29
3	2047	483189,96	1297760,37
3	2048	483197,26	1297766,52
3	2049	483195,43	1297772,19
3	2050	483178,06	1297771,23
3	2051	483170,74	1297779,24
3	2052	483166,17	1297791,06
3	2053	483163,37	1297795,89
3	2054	483162,06	1297798,14
3	2055	483144,23	1297799,1
3	2056	483140,12	1297809
3	2057	483143,31	1297830,27
3	2058	483135,07	1297833,57
3	2059	483118,62	1297835,46
3	2060	483099,41	1297849,62
3	2061	483095,74	1297858,11
3	2062	483099,86	1297866,63
3	2063	483096,19	1297872,3
3	2064	483094,75	1297872,09
3	2065	483082,02	1297870,41
3	2066	483075,56	1297880,79

Порядковый номер контура	Порядковый номер поворотной точки	Координаты	
		X	Y
3	2067	483057,84	1297881,51
3	2068	483012,41	1297883,31
3	2069	482984,87	1297884,42
3	2070	482957,62	1297885,5
3	2071	482948,95	1297907,13
3	2072	482942,43	1297923,36
3	2073	482881,26	1298075,82
3	2074	482838,41	1298182,62
3	2075	482833,89	1298193,84
3	2076	482818,63	1298231,88
3	2077	482765,55	1298364,15
3	2078	482751,82	1298398,35
3	2079	482752,75	1298436,96
3	2080	482755,27	1298542,08
3	2081	482758,1	1298659,2
3	2082	482759,48	1298717,13
3	2083	482760,78	1298771,4
3	2084	482760,93	1298777,43
3	2085	482760,48	1298858,43
3	2086	482759,76	1298990,01
3	2087	482759,14	1299101,94
3	2088	482728,16	1299142,05
3	2089	482673,17	1299213,21
3	2090	482663,56	1299225,63
3	2091	482615,36	1299244,89
3	2092	482607,76	1299247,92
3	2093	482508,88	1299287,43
3	2094	482504,43	1299291,57
3	2095	482502,41	1299293,46
3	2096	482320,69	1299461,79
3	2097	482195,76	1299577,53
3	2098	482160,09	1299610,56
3	2099	482159,76	1299610,86
3	2100	482052,23	1299710,49
3	2101	482051,85	1299710,82
3	2102	482030,76	1299731,16
3	2103	481996,56	1299762,69
3	2104	481962,07	1299794,46
3	1828	481960,71	1299795,72
3	2105	480594,24	1291134,9
4	2106	480484,45	1291103,58
4	2107	480326,38	1291042,05
4	2108	480141,76	1290970,2
4	2109	480143,71	1290958,41
4	2110	480164,82	1290945,78
4	2111	480198,82	1290923,43
4	2112	480213,66	1290899,01
4	2113	480203,12	1290881,13
4	2114	480201,56	1290867,3
4	2115	480249,23	1290840,45
4	2116	480341,06	1290792,87
4	2117	480464,93	1290731,46
4	2118	480500,48	1290737,97
4	2119	480525,48	1290748,53
4	2120	480543,45	1290766,02

Порядковый номер контура	Порядковый номер поворотной точки	Координаты	
		X	Y
4	2121	480547,65	1290768,45
4	2122	480577,45	1290785,55
4	2123	480603,24	1290793,68
4	2124	480620,82	1290789,21
4	2125	480625,24	1290786,21
4	2126	480642,3	1290774,57
4	2127	480642,07	1290766,35
4	2128	480641,91	1290760,74
4	2129	480518,06	1290711,51
4	2130	480507,51	1290694,44
4	2131	480500,07	1290669,24
4	2132	480480,54	1290659,46
4	2133	480463,74	1290660,69
4	2134	480417,64	1290637,92
4	2135	480369,18	1290626,94
4	2136	480348,48	1290606,18
4	2137	480341,83	1290570,81
4	2138	480345,35	1290546
4	2139	480355,89	1290519,78
4	2140	480343,39	1290486,21
4	2141	480331,67	1290481,74
4	2142	480296,89	1290491,49
4	2143	480295,14	1290491,25
4	2144	480250,39	1290484,59
4	2145	480237,49	1290470,76
4	2146	480230,48	1290446,37
4	2147	480216,8	1290434,16
4	2148	480211,92	1290434,34
4	2149	480173,81	1290435,78
4	2150	480154,32	1290428,85
4	2151	480141,76	1290424,38
4	2152	480121,85	1290431,73
4	2153	480124,96	1290468,33
4	2154	480135,12	1290491,1
4	2155	480145,29	1290500,46
4	2156	480165,99	1290500,04
4	2157	480194,91	1290488,64
4	2158	480216,41	1290497,61
4	2159	480229,69	1290523,62
4	2160	480251,56	1290529,32
4	2161	480263,68	1290537,87
4	2162	480266,81	1290549,24
4	2163	480263,68	1290559,41
4	2164	480248,06	1290572,43
4	2165	480247,8	1290574,68
4	2166	480247,27	1290579,36
4	2167	480257,04	1290609,84
4	2168	480267,39	1290620,25
4	2169	480290,25	1290643,2
4	2170	480322,68	1290661,92
4	2171	480326,6	1290671,28
4	2172	480321,12	1290683,07
4	2173	480137,87	1290775,8
4	2174	480033,54	1290626,94
4	2175	480036,66	1290621,24

Порядковый номер контура	Порядковый номер поворотной точки	Координаты	
		X	Y
4	2176	480072,6	1290603,75
4	2177	480090,98	1290591,15
4	2178	480101,91	1290574,05
4	2179	480101,91	1290540,3
4	2180	480119,49	1290523,23
4	2181	480120,27	1290510,6
4	2182	480104,66	1290479,31
4	2183	480067,53	1290437,82
4	2184	480058,93	1290412,59
4	2185	480062,83	1290391,86
4	2186	480081,99	1290373,95
4	2187	480095,22	1290366,69
4	2188	480136,69	1290343,86
4	2189	480138,25	1290313,35
4	2190	480126,93	1290300,36
4	2191	480091	1290315,09
4	2192	480071,43	1290323,13
4	2193	480055,35	1290333,09
4	2194	480009,7	1290361,35
4	2195	479942,88	1290401,22
4	2196	479870,99	1290458,55
4	2197	479841,29	1290469,14
4	2198	479817,45	1290457,74
4	2199	479764,69	1290410,16
4	2200	479708,43	1290328,02
4	2201	479706,21	1290303,21
4	2202	479705,7	1290297,51
4	2203	479730,31	1290234,45
4	2204	479743,99	1290158,4
4	2205	479742,3	1290155,01
4	2206	479727,19	1290124,65
4	2207	479727,58	1290114,09
4	2208	479736,96	1290114,09
4	2209	479762,36	1290127,89
4	2210	479767,06	1290133,5
4	2211	479810,42	1290184,86
4	2212	479858,08	1290207,21
4	2213	479862,7	1290211,62
4	2214	479887	1290234,87
4	2215	479922,17	1290286,53
4	2216	479940,15	1290285,69
4	2217	479972,58	1290245,04
4	2218	480023,64	1290218,76
4	2219	480040,56	1290210,06
4	2220	480062,44	1290203,55
4	2221	480086,28	1290187,68
4	2222	480087,45	1290173,04
4	2223	480063,23	1290128,31
4	2224	480005,4	1290060
4	2225	480005,16	1290059,67
4	2226	479990,94	1290040,86
4	2227	479994,84	1290023,4
4	2228	480019,86	1289999,4
4	2229	480041,73	1289996,55
4	2230	480093,31	1290016,05

Порядковый номер контура	Порядковый номер поворотной точки	Координаты	
		X	Y
4	2231	480100,56	1290016,56
4	2232	480116,37	1290017,7
4	2233	480142,16	1289998,98
4	2234	480169,11	1289968,11
4	2235	480173,42	1289963,19
4	2236	480196,08	1289926,59
4	2237	480204,68	1289893,23
4	2238	480206,71	1289887,77
4	2239	480213,27	1289870,07
4	2240	480228,12	1289856,24
4	2241	480242,58	1289818,8
4	2242	480244,53	1289795,22
4	2243	480225	1289745,21
4	2244	480205,45	1289730,15
4	2245	480169,51	1289730,96
4	2246	480118,71	1289706,96
4	2247	480112,86	1289693,55
4	2248	480114,46	1289681,1
4	2249	480118,32	1289651,25
4	2250	480092,93	1289608,95
4	2251	480064	1289585,76
4	2252	480000,88	1289544,18
4	2253	479956,56	1289515,02
4	2254	479933,89	1289503,2
4	2255	479920,99	1289487,75
4	2256	479893,26	1289473,92
4	2257	479870,99	1289480,43
4	2258	479838,17	1289498,73
4	2259	479831,91	1289515,02
4	2260	479872,55	1289605,29
4	2261	479869,04	1289612,61
4	2262	479858,08	1289610,57
4	2263	479807,3	1289518,26
4	2264	479787,75	1289493,87
4	2265	479784,69	1289491,98
4	2266	479760,01	1289476,77
4	2267	479738,52	1289472,3
4	2268	479622,48	1289504,85
4	2269	479599,43	1289495,88
4	2270	479589,07	1289482,59
4	2271	479586,13	1289478,81
4	2272	479574,41	1289482,47
4	2273	479550,57	1289486,13
4	2274	479542,75	1289497,11
4	2275	479532,21	1289494,68
4	2276	479516,97	1289501,16
4	2277	479510,34	1289512,56
4	2278	479479,06	1289508,9
4	2279	479466,57	1289514,18
4	2280	479434,92	1289523,54
4	2281	479422,02	1289516,22
4	2282	479433,36	1289491,02
4	2283	479461,49	1289479,62
4	2284	479555,26	1289474,73
4	2285	479588,87	1289459,28

Порядковый номер контура	Порядковый номер поворотной точки	Координаты	
		X	Y
4	2286	479628,35	1289444,25
4	2287	479646,31	1289429,19
4	2288	479666,24	1289417,4
4	2289	479715,86	1289412,12
4	2290	479736,96	1289406,81
4	2291	479745,94	1289380,8
4	2292	479770,17	1289366,55
4	2293	479811,19	1289352,33
4	2294	479844,03	1289301,9
4	2295	479847,29	1289296,56
4	2296	479876,06	1289249,43
4	2297	479896,77	1289188,02
4	2298	479896,68	1289178,96
4	2299	479901,66	1289181,12
4	2300	479922,23	1289190,06
4	2301	479983,5	1289219,76
4	2302	480018,18	1289236,11
4	2303	480021,8	1289238,12
4	2304	480045,69	1289251,26
4	2305	480105,31	1289284,08
4	2306	480153,48	1289310,57
4	2307	480139,81	1289333,61
4	2308	480116,37	1289340,54
4	2309	480075,74	1289321,01
4	2310	480060,88	1289333,61
4	2311	480057,98	1289348,82
4	2312	480051,12	1289384,85
4	2313	480042,92	1289388,93
4	2314	480007,74	1289355,57
4	2315	480001,49	1289362,08
4	2316	480019,06	1289416,98
4	2317	480042,12	1289530,47
4	2318	480052,29	1289562,18
4	2319	480076,51	1289573,97
4	2320	480108,17	1289600,82
4	2321	480127,32	1289606,91
4	2322	480150,37	1289605,29
4	2323	480167,16	1289599,86
4	2324	480173,02	1289597,97
4	2325	480194,91	1289578,05
4	2326	480225,78	1289569,5
4	2327	480231,25	1289563,8
4	2328	480210,92	1289466,66
4	2329	480183,58	1289336,07
4	2330	480181,49	1289325,99
4	2331	480195,49	1289333,7
4	2332	480292,74	1289286,51
4	2333	480367,8	1289250,06
4	2334	480373,61	1289247,24
4	2335	480435,78	1289217,06
4	2336	480519,06	1289250,9
4	2337	480831,78	1289377,95
4	2338	480872,85	1289394,63
4	2339	480897,29	1289371,77
4	2340	480999,06	1289276,67

Порядковый номер контура	Порядковый номер поворотной точки	Координаты	
		X	Y
4	2341	481009,67	1289237,13
4	2342	481090,1	1288937,07
4	2343	481104,68	1288937,22
4	2344	481274,36	1288938,84
4	2345	481492,89	1288940,91
4	2346	481503,05	1288941
4	2347	481530,15	1288941,24
4	2348	481659,39	1288942,47
4	2349	481867	1288944,45
4	2350	481916,91	1288944,93
4	2351	481967,31	1288945,41
4	2352	481990,38	1288945,62
4	2353	481966,41	1288897,62
4	2354	481919,06	1288802,73
4	2355	481855,56	1288675,56
4	2356	481864,5	1288654,11
4	2357	481883,89	1288607,55
4	2358	481904,22	1288558,77
4	2359	481938,41	1288476,69
4	2360	482144,32	1288406,22
4	2361	482196,41	1288388,37
4	2362	482215,39	1288381,89
4	2363	482236,87	1288374,54
4	2364	482372,13	1288328,25
4	2365	482403,72	1288326,03
4	2366	482436,27	1288324,2
4	2367	482442,86	1288366,05
4	2368	482438,16	1288399,83
4	2369	482442,07	1288435,2
4	2370	482464,68	1288445,91
4	2371	482465,6	1288446,33
4	2372	482467,86	1288447,41
4	2373	482481,93	1288444,14
4	2374	482482,71	1288383,15
4	2375	482470,59	1288322,52
4	2376	482471,24	1288322,49
4	2377	482504,61	1288319,25
4	2378	482505,17	1288319,22
4	2379	482519,49	1288318,77
4	2380	482525,13	1288384,53
4	2381	482534,18	1288527,99
4	2382	482538,49	1288617,96
4	2383	482540,82	1288666,11
4	2384	482541,81	1288679,61
4	2385	482544,12	1288710,84
4	2386	482439,72	1288612,11
4	2387	482439,33	1288602,78
4	2388	482457,7	1288598,28
4	2389	482468,58	1288591,86
4	2390	482488,57	1288579,98
4	2391	482496,76	1288564,53
4	2392	482499,51	1288548,69
4	2393	482495,99	1288532,4
4	2394	482474,49	1288526,7
4	2395	482469,42	1288554,78

Порядковый номер контура	Порядковый номер поворотной точки	Координаты	
		X	Y
4	2396	482466,37	1288559,31
4	2397	482460,43	1288568,19
4	2398	482444,81	1288568,19
4	2399	482434,65	1288558,83
4	2400	482442,46	1288534,44
4	2401	482433,07	1288519,38
4	2402	482418,63	1288519,38
4	2403	482414,36	1288524,93
4	2404	482405,73	1288536,06
4	2405	482376,81	1288554,36
4	2406	482376,88	1288555,23
4	2407	482377,67	1288565,01
4	2408	482377,98	1288569
4	2409	482417,07	1288603,59
4	2410	482114,62	1288697,94
4	2411	482106,81	1288744,71
4	2412	482048,83	1288762,68
4	2413	481992,72	1288780,08
4	2414	482021,62	1288985,49
4	2415	481990,41	1288996,08
4	2416	481962,15	1289005,68
4	2417	481913,56	1289022,15
4	2418	481894,63	1289028,6
4	2419	481864,73	1289033,79
4	2420	481782,49	1289048,1
4	2421	481771,95	1289041,59
4	2422	481745,37	1288999,29
4	2423	481693,68	1289014,14
4	2424	481688,71	1289015,58
4	2425	481642,61	1289016,78
4	2426	481597,27	1288996,47
4	2427	481574,24	1288985,07
4	2428	481546,1	1288985,49
4	2429	481521,31	1289002,05
4	2430	481510,75	1289009,1
4	2431	481503,51	1289013,96
4	2432	481516,39	1289081,04
4	2433	481538,67	1289098,53
4	2434	481542,98	1289108,7
4	2435	481521,87	1289126,61
4	2436	481521,62	1289128,17
4	2437	481515,62	1289164,41
4	2438	481498,04	1289177,85
4	2439	481440,21	1289201,43
4	2440	481425,36	1289200,2
4	2441	481395,66	1289175,81
4	2442	481342,53	1289171,34
4	2443	481299,93	1289161,17
4	2444	481288,57	1289168,25
4	2445	481284,3	1289170,92
4	2446	481278,82	1289190,45
4	2447	481296,81	1289270,58
4	2448	481291,33	1289283,6
4	2449	481222,56	1289303,1
4	2450	481215,92	1289340,93

Порядковый номер контура	Порядковый номер поворотной точки	Координаты	
		X	Y
4	2451	481153,56	1289359,44
4	2452	481148,71	1289360,85
4	2453	481135,04	1289384,04
4	2454	481135,04	1289427,57
4	2455	481130,36	1289437,74
4	2456	481072,12	1289454,81
4	2457	481039,69	1289426,76
4	2458	481006,87	1289428,8
4	2459	480620,5	1289536,56
4	2460	480610,27	1289539,41
4	2461	480597,75	1289546,64
4	2462	480592,68	1289549,58
4	2463	480595,02	1289586,18
4	2464	480605,19	1289615,46
4	2465	480633,33	1289621,55
4	2466	480712,63	1289600,01
4	2467	480718,89	1289608,95
4	2468	480711,56	1289649,09
4	2469	480709,51	1289660,19
4	2470	480690,76	1289740,71
4	2471	480689,97	1289774,88
4	2472	480694,16	1289783,7
4	2473	480734,13	1289868,03
4	2474	480746,25	1289907,48
4	2475	480756,41	1289938,38
4	2476	480739,99	1289930,25
4	2477	480731,79	1289902,59
4	2478	480711,07	1289861,52
4	2479	480679,44	1289846,07
4	2480	480663,01	1289811,48
4	2481	480646,61	1289807,43
4	2482	480628,63	1289822,46
4	2483	480630,19	1289835,9
4	2484	480646,99	1289860,29
4	2485	480677,48	1289887,53
4	2486	480690,37	1289911,95
4	2487	480698,19	1289945,31
4	2488	480693,49	1289966,85
4	2489	480683,34	1289978,64
4	2490	480679,23	1289992,23
4	2491	480679,05	1289992,89
4	2492	480682,95	1290015,24
4	2493	480712,24	1290039,66
4	2494	480729,63	1290049,08
4	2495	480730,23	1290049,41
4	2496	480745,47	1290022,17
4	2497	480762,27	1290020,13
4	2498	480782,97	1290033,15
4	2499	480811,89	1290042,09
4	2500	480820,49	1290071,37
4	2501	480817,75	1290117,33
4	2502	480798,62	1290165,33
4	2503	480801,39	1290183,45
4	2504	480801,74	1290185,67
4	2505	480824,4	1290212,1

Порядковый номер контура	Порядковый номер поворотной точки	Координаты	
		X	Y
4	2506	480893,56	1290261,72
4	2507	480913,87	1290286,92
4	2508	480912,31	1290303,6
4	2509	480891,6	1290317,04
4	2510	480868,95	1290311,34
4	2511	480822,06	1290251,55
4	2512	480805,63	1290234,06
4	2513	480789,23	1290205,59
4	2514	480764,22	1290198,66
4	2515	480748,98	1290217,38
4	2516	480758,74	1290262,95
4	2517	480752,5	1290282,45
4	2518	480735,69	1290291,81
4	2519	480734,13	1290315,81
4	2520	480740,77	1290347,13
4	2521	480736,08	1290378,42
4	2522	480745,47	1290400,8
4	2523	480790,98	1290440,61
4	2524	480794,31	1290443,52
4	2525	480858,78	1290488,64
4	2526	480877,53	1290522,81
4	2527	480885,35	1290558,6
4	2528	480905,28	1290605,37
4	2529	480940,06	1290643,2
4	2530	480948,25	1290698,91
4	2531	480943,96	1290736,35
4	2532	480893,95	1290879,51
4	2533	480897,46	1290949,05
4	2534	480896,32	1290952,59
4	2535	480880,27	1291002,33
4	2536	480879,35	1291004,19
4	2537	480852,13	1291058,46
4	2538	480845,99	1291064,16
4	2539	480830,25	1291078,77
4	2540	480804,86	1291079,61
4	2541	480634,5	1291061,7
4	2542	480620,43	1291068,21
4	2543	480603,24	1291132,86
4	2105	480594,24	1291134,9
5	2544	483583,21	1290184,74
5	2545	483471,15	1290116,25
5	2546	483425,32	1290103,98
5	2547	483421,24	1290079,92
5	2548	483349,56	1290031,26
5	2549	483319,17	1290003,42
5	2550	483287,42	1289949,09
5	2551	483273,35	1289921,25
5	2552	483261,56	1289912,73
5	2553	483234,33	1289914,62
5	2554	483164,91	1289753,13
5	2555	483127,71	1289671,44
5	2556	483087,35	1289531,64
5	2557	483077,26	1289519,28
5	2558	483072,36	1289513,25
5	2559	483055,12	1289505,21

Порядковый номер контура	Порядковый номер поворотной точки	Координаты	
		X	Y
5	2560	483051,49	1289495,31
5	2561	483057,39	1289479,23
5	2562	483050,13	1289455,62
5	2563	483016,56	1289414,55
5	2564	483011,88	1289416,62
5	2565	482989,79	1289426,34
5	2566	482955,76	1289451,39
5	2567	482929,91	1289483,01
5	2568	482914,49	1289492,46
5	2569	482904,94	1289485,86
5	2570	482895,87	1289464,59
5	2571	482863,21	1289472,15
5	2572	482818,71	1289485,77
5	2573	482816,94	1289486,31
5	2574	482801,5	1289524,59
5	2575	482778,82	1289564,7
5	2576	482767,93	1289591,16
5	2577	482754,33	1289590,68
5	2578	482736,18	1289569,44
5	2579	482722,57	1289529,78
5	2580	482720,74	1289488,2
5	2581	482737,08	1289470,74
5	2582	482787,9	1289433,9
5	2583	482805,13	1289399,43
5	2584	482819,2	1289396,13
5	2585	482824,65	1289426,82
5	2586	482837,07	1289431,26
5	2587	482840,52	1289432,49
5	2588	482877,27	1289416,92
5	2589	482898,15	1289398,02
5	2590	482900,87	1289312,07
5	2591	482892,24	1289283,27
5	2592	482876,37	1289263,92
5	2593	482877,74	1289240,76
5	2594	482884,14	1289229,39
5	2595	482891,79	1289215,74
5	2596	482890,44	1289202,99
5	2597	482852,32	1289183,64
5	2598	482836,89	1289145,39
5	2599	482826,58	1289102,64
5	2600	482811,05	1289038,17
5	2601	482793,35	1289005,59
5	2602	482767,93	1288985,76
5	2603	482747,97	1288974,42
5	2604	482728,92	1288945,17
5	2605	482675,38	1288912,11
5	2606	482670,01	1288907,79
5	2607	482655,42	1288896,06
5	2608	482620,93	1288893,69
5	2609	482607,78	1288884,72
5	2610	482601,99	1288784,88
5	2611	482601,88	1288783,2
5	2612	482616,41	1288787,91
5	2613	482627,74	1288800,66
5	2614	482630,02	1288834,65

Порядковый номер контура	Порядковый номер поворотной точки	Координаты	
		X	Y
5	2615	482641,81	1288841,73
5	2616	482663,14	1288829,94
5	2617	482654,52	1288809,63
5	2618	482666,31	1288796,88
5	2619	482654,07	1288781,76
5	2620	482640,45	1288782,24
5	2621	482629,56	1288752,96
5	2622	482616,86	1288748,7
5	2623	482600,99	1288753,44
5	2624	482598,93	1288725,39
5	2625	482592,98	1288644,48
5	2626	482590,85	1288615,38
5	2627	482574,18	1288388,58
5	2628	482568,93	1288317,21
5	2629	482663,25	1288315,44
5	2630	482761,32	1288432,68
5	2631	482835,87	1288521,78
5	2632	482857,69	1288547,88
5	2633	482866,35	1288551,33
5	2634	482868,57	1288553,46
5	2635	482896,44	1288579,89
5	2636	482889,3	1288592,16
5	2637	482870,24	1288603,02
5	2638	482848,69	1288637,04
5	2639	482852,32	1288647,18
5	2640	482876,82	1288638,45
5	2641	482877,54	1288637,4
5	2642	482891,79	1288616,25
5	2643	482920,16	1288608,69
5	2644	482921,58	1288610,52
5	2645	482949,09	1288645,41
5	2646	483039,88	1288758,81
5	2647	483125,43	1288767,84
5	2648	483270,46	1288783,17
5	2649	483408,03	1288797,69
5	2650	483433,35	1288800,36
5	2651	483520,1	1288995,06
5	2652	483535,89	1289030,52
5	2653	483573,41	1289115,72
5	2654	483580,85	1289132,61
5	2655	483756,51	1289151,63
5	2656	483812,37	1289157,69
5	2657	483906,78	1289168,76
5	2658	483900,86	1289187,87
5	2659	483794,26	1289523,9
5	2660	483739,29	1289687,49
5	2661	483726,58	1289689,86
5	2662	483714,33	1289675,7
5	2663	483708,43	1289652,09
5	2664	483665,79	1289635,56
5	2665	483635,4	1289602,5
5	2666	483596,37	1289581,71
5	2667	483589,04	1289582,85
5	2668	483565,98	1289586,45
5	2669	483566,38	1289588,58

Порядковый номер контура	Порядковый номер поворотной точки	Координаты	
		X	Y
5	2670	483568,24	1289598,24
5	2671	483647,64	1289687,01
5	2672	483688,92	1289754,06
5	2673	483686,66	1289769,66
5	2674	483635,4	1289837,19
5	2675	483619,51	1289904,72
5	2676	483624,96	1289940,6
5	2677	483626,93	1289942,04
5	2678	483655,81	1289963,25
5	2679	483624,96	1290050,16
5	2680	483602,26	1290011,43
5	2681	483578,22	1289990,19
5	2682	483564,17	1289985
5	2683	483546,46	1289989,71
5	2684	483529,23	1290005,76
5	2685	483518,34	1290003,42
5	2686	483498,75	1289973,24
5	2687	483495,66	1289968,47
5	2688	483481,12	1289951,46
5	2689	483439,86	1289948,16
5	2690	483408,54	1289951,46
5	2691	483384,05	1289942,49
5	2692	483339,13	1289903,76
5	2693	483297,39	1289837,19
5	2694	483246,12	1289738,97
5	2695	483243,41	1289712,51
5	2696	483397,77	1289661,45
5	2697	483488,85	1289631,3
5	2698	483495,21	1289610,99
5	2699	483461,1	1289515,77
5	2700	483453,48	1289494,53
5	2701	483445,29	1289471,67
5	2702	483442,12	1289421,63
5	2703	483445,24	1289382,42
5	2704	483430,79	1289380,53
5	2705	483355,02	1289404,14
5	2706	483341,4	1289399,43
5	2707	483307,37	1289331,87
5	2708	483307,11	1289331,99
5	2709	483240,23	1289350,32
5	2710	483223,44	1289336,16
5	2711	483060,56	1289066,04
5	2712	483019,74	1289045,73
5	2713	483003,41	1289049,51
5	2714	482992,51	1289060,85
5	2715	482993,42	1289084,94
5	2716	483004,31	1289107,59
5	2717	483002,04	1289130,75
5	2718	482989,5	1289146,56
5	2719	482987,07	1289149,62
5	2720	482970,64	1289158,17
5	2721	482959,85	1289163,78
5	2722	482954,4	1289182,68
5	2723	482959,85	1289197,32
5	2724	482981,62	1289199,21

Порядковый номер контура	Порядковый номер поворотной точки	Координаты	
		X	Y
5	2725	482985,25	1289211,96
5	2726	482973,45	1289238,87
5	2727	482976,18	1289260,59
5	2728	482994,78	1289306,4
5	2729	483027,9	1289342,28
5	2730	483060,56	1289373,48
5	2731	483091,43	1289421,63
5	2732	483106,85	1289436,27
5	2733	483121,81	1289463,66
5	2734	483169,45	1289677,59
5	2735	483183,06	1289700,24
5	2736	483209,83	1289713,95
5	2737	483236,6	1289783,34
5	2738	483319,63	1289932,59
5	2739	483351,84	1289980,74
5	2740	483387,23	1290014,73
5	2741	483500,64	1290070,92
5	2742	483548,28	1290112,02
5	2743	483600	1290131,37
5	2744	483590,26	1290162,36
5	2544	483583,21	1290184,74
6	2745	483624,9	1291799,61
6	2746	483533,55	1291752,84
6	2747	483429,31	1291687,35
6	2748	483407,83	1291675,95
6	2749	483373,5	1291657,68
6	2750	483318,46	1291642,62
6	2751	483279,42	1291624,74
6	2752	483273,96	1291607,64
6	2753	483283,83	1291573,62
6	2754	483284,1	1291572,69
6	2755	483277,47	1291560,48
6	2756	483262,24	1291553,55
6	2757	483240,37	1291512,48
6	2758	483233,74	1291494,18
6	2759	483245,85	1291485,24
6	2760	483264,98	1291500,27
6	2761	483319,63	1291518,18
6	2762	483332,5	1291516,95
6	2763	483339,93	1291506,78
6	2764	483338,83	1291464,9
6	2765	483338,76	1291462,05
6	2766	483343,05	1291436,43
6	2767	483369,6	1291401,03
6	2768	483385,53	1291374,03
6	2769	483395,76	1291356,72
6	2770	483421,91	1291350,21
6	2771	483473,44	1291323,78
6	2772	483497,64	1291321,74
6	2773	483514,04	1291355,91
6	2774	483551,13	1291361,19
6	2775	483584,31	1291355,49
6	2776	483708,05	1291310,76
6	2777	483714,3	1291281,87
6	2778	483713,13	1291233,9

Порядковый номер контура	Порядковый номер поворотной точки	Координаты	
		X	Y
6	2779	483719,37	1291222,11
6	2780	483752,95	1291215,6
6	2781	483770,13	1291203,39
6	2782	483785,73	1291090,32
6	2783	483787,31	1291049,64
6	2784	483793,93	1290954,48
6	2785	483793,93	1290928,23
6	2786	483793,93	1290881,67
6	2787	483784,17	1290835,74
6	2788	483766,62	1290788,94
6	2789	483729,33	1290767,73
6	2790	483728,74	1290767,4
6	2791	483661,99	1290749,1
6	2792	483640,12	1290734,85
6	2793	483551,91	1290627,48
6	2794	483538,24	1290624,63
6	2795	483497,64	1290638,49
6	2796	483488,22	1290630,57
6	2797	483479,68	1290623,43
6	2798	483470,32	1290540,45
6	2799	483459	1290529,47
6	2800	483416,06	1290532,74
6	2801	483412,16	1290512,79
6	2802	483424,24	1290506,31
6	2803	483474,62	1290505,47
6	2804	483485,16	1290492,87
6	2805	483494,91	1290415,2
6	2806	483508,18	1290416,4
6	2807	483517,93	1290445,71
6	2808	483544,87	1290500,19
6	2809	483549,21	1290534,21
6	2810	483551,52	1290552,27
6	2811	483565,96	1290564,03
6	2812	483608,12	1290562,41
6	2813	483617,1	1290580,71
6	2814	483612,8	1290605,13
6	2815	483622,95	1290625,05
6	2816	483647,16	1290633,18
6	2817	483670,2	1290630,33
6	2818	483688,92	1290623,01
6	2819	483694	1290597,81
6	2820	483708,05	1290596,16
6	2821	483731,08	1290610,41
6	2822	483766,23	1290667,35
6	2823	483776,76	1290714,12
6	2824	483766,23	1290745,83
6	2825	483766,77	1290749,58
6	2826	483771,69	1290783,27
6	2827	483789,25	1290804,81
6	2828	483824,38	1290817,83
6	2829	483862,65	1290913,8
6	2830	483866,6	1290920,82
6	2831	483883,33	1290950,43
6	2832	483925,11	1290981,33
6	2833	483957,51	1290971,97

Порядковый номер контура	Порядковый номер поворотной точки	Координаты	
		X	Y
6	2834	483975,07	1290989,46
6	2835	483989,13	1291034,19
6	2836	483976,24	1291053,3
6	2837	483954,49	1291066,14
6	2838	483952,83	1291067,13
6	2839	483945,41	1291082,58
6	2840	483952,83	1291106,19
6	2841	483957,51	1291126,92
6	2842	483971,32	1291151,43
6	2843	483971,94	1291152,54
6	2844	483985,61	1291140,75
6	2845	484010,2	1291072,02
6	2846	484048,08	1291061,04
6	2847	484075,39	1291070,79
6	2848	484075	1291052,49
6	2849	484096,49	1291050,87
6	2850	484102,33	1291045,17
6	2851	484101,93	1291043,97
6	2852	484099,21	1291035,81
6	2853	484086,33	1291029,72
6	2854	484037,14	1290985,38
6	2855	484002,01	1290934,95
6	2856	483949,69	1290907,29
6	2857	483929,01	1290869,88
6	2858	483886,45	1290814,98
6	2859	483859,53	1290745,44
6	2860	483820,87	1290716,16
6	2861	483807,21	1290650,28
6	2862	483789,25	1290610,41
6	2863	483779,1	1290560,79
6	2864	483785,34	1290542,07
6	2865	483792,56	1290537,27
6	2866	483822,43	1290517,29
6	2867	483841,45	1290486,57
6	2868	483845,87	1290479,46
6	2869	483863,04	1290483,51
6	2870	483869,67	1290493,68
6	2871	483882,17	1290496,53
6	2872	483898,56	1290503,04
6	2873	483919,63	1290525,81
6	2874	483934,1	1290538,02
6	2875	483955,95	1290569,73
6	2876	483984,69	1290583,53
6	2877	483985,61	1290583,98
6	2878	484016,85	1290605,52
6	2879	484065,24	1290648,63
6	2880	484079,7	1290667,74
6	2881	484138,65	1290712,5
6	2882	484166,74	1290716,16
6	2883	484237,02	1290768,63
6	2884	484311,58	1290797,1
6	2885	484387,05	1290841,74
6	2886	484457,97	1290883,71
6	2887	484527,69	1290921,27
6	2888	484531,86	1290930,78

Порядковый номер контура	Порядковый номер поворотной точки	Координаты	
		X	Y
6	2889	484537,47	1290937,14
6	2890	484538,04	1290942
6	2891	484532,24	1290951,09
6	2892	484530,42	1290954,36
6	2893	484527,92	1290958,89
6	2894	484525,1	1290963,99
6	2895	484522,77	1290974,97
6	2896	484522,77	1290975,24
6	2897	484522,73	1290986,58
6	2898	484522,81	1290987,66
6	2899	484523,79	1290999,78
6	2900	484509,13	1291013,31
6	2901	484504,91	1291015,53
6	2902	484474,75	1291013,46
6	2903	484409,95	1291050,87
6	2904	484401,76	1291078,53
6	2905	484404,88	1291100,07
6	2906	484395,9	1291110,66
6	2907	484393,86	1291111,56
6	2908	484362,72	1291125,3
6	2909	484339,29	1291139,13
6	2910	484337,81	1291144,08
6	2911	484333,05	1291159,86
6	2912	484339,68	1291190,76
6	2913	484329,37	1291224,57
6	2914	484329,15	1291225,35
6	2915	484311,87	1291241,1
6	2916	484294,8	1291256,67
6	2917	484247,94	1291311,96
6	2918	484233,12	1291342,47
6	2919	484215,56	1291351,02
6	2920	484181,97	1291353,87
6	2921	484172,61	1291368,51
6	2922	484181,58	1291386,42
6	2923	484180,8	1291397,4
6	2924	484133,56	1291448,64
6	2925	484127,32	1291468,56
6	2926	484135,51	1291494,6
6	2927	484124,99	1291514,52
6	2928	484079,12	1291563,84
6	2929	484076,56	1291566,57
6	2930	484060,17	1291574,7
6	2931	484049,25	1291559,67
6	2932	484037,34	1291517,22
6	2933	484034,42	1291506,78
6	2934	484015,68	1291495,8
6	2935	484003,96	1291496,22
6	2936	483996,54	1291509,63
6	2937	483996,69	1291510,44
6	2938	484005,92	1291560,48
6	2939	483992,25	1291586,91
6	2940	483988,39	1291589,52
6	2941	483920,82	1291635,3
6	2942	483909,06	1291649,04
6	2943	483878,64	1291684,53

Порядковый номер контура	Порядковый номер поворотной точки	Координаты	
		X	Y
6	2944	483852,92	1291707,09
6	2945	483815,19	1291730,49
6	2946	483813,66	1291731,3
6	2947	483764,28	1291752,45
6	2948	483721,06	1291769,91
6	2949	483664,73	1291792,71
6	2745	483624,9	1291799,61
7	2950	486810,75	1293829,65
7	2951	486775,14	1293813,48
7	2952	486725,07	1293776,4
7	2953	486621,63	1293711,33
7	2954	486569,7	1293670,26
7	2955	486544,14	1293639,75
7	2956	486514,63	1293580,77
7	2957	486502,99	1293560,07
7	2958	486453,99	1293472,92
7	2959	486433,23	1293435,99
7	2960	486422,66	1293393,18
7	2961	486416,97	1293370,17
7	2962	486404,52	1293319,68
7	2963	486411,6	1293287,13
7	2964	486405,69	1293267,21
7	2965	486370,69	1293248,91
7	2966	486343,56	1293200,1
7	2967	486328,99	1293128,1
7	2968	486318,37	1293111,84
7	2969	486305,79	1293106,98
7	2970	486285,35	1293113,49
7	2971	486291,24	1293154,14
7	2972	486310,11	1293201,72
7	2973	486307,75	1293210,69
7	2974	486287,7	1293203,76
7	2975	486244,44	1293148,86
7	2976	486227,93	1293111,03
7	2977	486239,71	1293089,07
7	2978	486273,15	1293085,83
7	2979	486276,69	1293068,34
7	2980	486254,28	1293048,39
7	2981	486197,25	1293068,34
7	2982	486183,87	1293042,72
7	2983	486184,26	1293024,81
7	2984	486195,27	1293002,04
7	2985	486193,96	1292994,18
7	2986	486189,76	1292969,1
7	2987	486174,05	1292917,83
7	2988	486132,74	1292827,56
7	2989	486120,54	1292779,17
7	2990	486113,46	1292727,9
7	2991	486092,06	1292684,4
7	2992	486090,64	1292681,55
7	2993	486077,67	1292633,97
7	2994	486086,62	1292606,25
7	2995	486154,1	1292602,68
7	2996	486155,97	1292602,59
7	2997	486229,17	1292599,32

Порядковый номер контура	Порядковый номер поворотной точки	Координаты	
		X	Y
7	2998	486310,35	1292595,69
7	2999	486448,49	1292589,51
7	3000	486459,98	1292601,03
7	3001	486478,86	1292611,59
7	3002	486494,68	1292630,97
7	3003	486502,45	1292640,48
7	3004	486533,52	1292707,98
7	3005	486548,85	1292725,5
7	3006	486566,95	1292746,23
7	3007	486601,96	1292776,32
7	3008	486611,79	1292804,79
7	3009	486605,1	1292815,35
7	3010	486593,7	1292825,13
7	3011	486593,7	1292843,01
7	3012	486636,96	1292894,25
7	3013	486675,51	1292925,18
7	3014	486679,16	1292927,49
7	3015	486695,95	1292938,17
7	3016	486706,38	1292938,89
7	3017	486707,76	1292939,01
7	3018	486710,12	1292926,8
7	3019	486705,41	1292919,06
7	3020	486682,89	1292908,29
7	3021	486673,93	1292904,03
7	3022	486635,38	1292849,52
7	3023	486623,99	1292793,39
7	3024	486616,11	1292747,04
7	3025	486634,2	1292736,87
7	3026	486686,13	1292768,58
7	3027	486699,88	1292763,3
7	3028	486703,81	1292755,98
7	3029	486701,07	1292741,76
7	3030	486682,2	1292729,55
7	3031	486676,26	1292726,97
7	3032	486610,21	1292698,23
7	3033	486563,81	1292663,67
7	3034	486542,2	1292623,68
7	3035	486541,38	1292622,18
7	3036	486534,7	1292603,88
7	3037	486536,93	1292587,8
7	3038	486537,09	1292586,78
7	3039	486537,39	1292584,98
7	3040	486767,74	1292571,87
7	3041	486768,25	1292571,84
7	3042	486797,4	1292570,52
7	3043	486797,77	1292573,79
7	3044	486797,83	1292574,3
7	3045	486797,83	1292613,63
7	3046	486806,08	1292660,82
7	3047	486827,32	1292708,79
7	3048	486882,35	1292782,23
7	3049	486886,74	1292788,44
7	3050	486891,54	1292809,44
7	3051	486895,26	1292825,73
7	3052	486940,68	1293024,75

Порядковый номер контура	Порядковый номер поворотной точки	Координаты	
		X	Y
7	3053	486954,07	1293083,43
7	3054	486986,85	1293200,28
7	3055	486986,93	1293200,58
7	3056	486998,73	1293242,64
7	3057	487068,64	1293358,14
7	3058	487156,21	1293516,27
7	3059	487159,33	1293521,88
7	3060	487126,39	1293514,59
7	3061	487125,9	1293514,5
7	3062	486913,91	1293467,61
7	3063	486806,67	1293443,88
7	3064	486807,05	1293478,53
7	3065	486808,04	1293572,79
7	3066	486809,1	1293673,74
7	3067	486809,38	1293699,6
7	3068	486809,79	1293738,06
7	3069	486810,66	1293821,37
7	2950	486810,75	1293829,65
8	3070	474469,39	1298824,53
8	3071	474396,21	1298819,64
8	3072	474391,51	1298819,31
8	3073	474359,6	1298809,89
8	3074	474356,42	1298808,93
8	3075	474331,89	1298777,31
8	3076	474311,22	1298757,93
8	3077	474304,83	1298755,47
8	3078	474289,83	1298749,65
8	3079	474261,21	1298738,58
8	3080	474138,6	1298747,55
8	3081	474132,62	1298749,65
8	3082	474107,83	1298758,41
8	3083	474089,56	1298761,23
8	3084	474078,99	1298748,96
8	3085	474060,72	1298688,99
8	3086	474063,46	1298684,46
8	3087	474069,86	1298673,87
8	3088	474092,44	1298661,12
8	3089	474094,37	1298646,03
8	3090	474094,89	1298628,21
8	3091	474095,34	1298612,97
8	3092	474113,6	1298598,33
8	3093	474118,89	1298574,24
8	3094	474118,31	1298561,7
8	3095	474117,45	1298543,55
8	3096	474112,16	1298520,87
8	3097	474092,01	1298505,36
8	3098	474087,63	1298502
8	3099	474073,21	1298477,43
8	3100	474072,6	1298463,75
8	3101	474072,25	1298456,19
8	3102	474079,47	1298433,51
8	3103	474099,18	1298419,35
8	3104	474113,12	1298422,65
8	3105	474169	1298445,24
8	3106	474170,34	1298445,78

Порядковый номер контура	Порядковый номер поворотной точки	Координаты	
		X	Y
8	3107	474231,88	1298444,37
8	3108	474250,61	1298425,5
8	3109	474261,21	1298428,32
8	3110	474262,65	1298437,77
8	3111	474275,16	1298459,01
8	3112	474296,79	1298483,1
8	3113	474319,87	1298494,44
8	3114	474335,06	1298492,88
8	3115	474338,14	1298492,55
8	3116	474353,52	1298479,8
8	3117	474352,89	1298475,51
8	3118	474350,64	1298460,45
8	3119	474339,11	1298445,78
8	3120	474311,7	1298432,58
8	3121	474283,32	1298417,94
8	3122	474282,36	1298398,11
8	3123	474286,69	1298386,29
8	3124	474285,24	1298368,35
8	3125	474293,71	1298343,33
8	3126	474301,91	1298333,88
8	3127	474321,18	1298333,4
8	3128	474346,74	1298345,7
8	3129	474361,68	1298359,86
8	3130	474369,39	1298377,32
8	3131	474369,87	1298405,67
8	3132	474389,6	1298419,35
8	3133	474393,36	1298420,28
8	3134	474416,52	1298425,95
8	3135	474439,11	1298429,73
8	3136	474451,17	1298424,6
8	3137	474453,54	1298423,61
8	3138	474460,74	1298414,64
8	3139	474461,22	1298401,89
8	3140	474449,2	1298383,47
8	3141	474442,5	1298379,39
8	3142	474412,67	1298361,27
8	3143	474397,75	1298349,48
8	3144	474391,51	1298320,2
8	3145	474394,39	1298291,85
8	3146	474389,6	1298268,72
8	3147	474381,99	1298263,38
8	3148	474379,49	1298261,64
8	3149	474336,9	1298262,78
8	3150	474326,61	1298263,05
8	3151	474284,76	1298259,27
8	3152	474248,28	1298252,67
8	3153	474229,95	1298258,34
8	3154	474231,41	1298272,95
8	3155	474231,9	1298273,85
8	3156	474245,71	1298298,63
8	3157	474271,79	1298322,54
8	3158	474273,24	1298336,25
8	3159	474267,46	1298341,92
8	3160	474240,06	1298345,7
8	3161	474203,5	1298361,75

Порядковый номер контура	Порядковый номер поворотной точки	Координаты	
		X	Y
8	3162	474176,6	1298359,86
8	3163	474141,96	1298334,36
8	3164	474118,41	1298309,34
8	3165	474096,78	1298279,58
8	3166	474076,14	1298258,19
8	3167	474075,05	1298257,08
8	3168	474066,21	1298230,29
8	3169	474064,08	1298223,87
8	3170	474079,16	1298174,04
8	3171	474079,95	1298171,43
8	3172	474079,31	1298169,96
8	3173	474069,86	1298148,3
8	3174	474023,68	1298138,85
8	3175	474002,06	1298135,07
8	3176	473989,08	1298117,13
8	3177	473994,84	1298107,2
8	3178	474014,56	1298113,35
8	3179	474027,3	1298110,98
8	3180	474038,36	1298101,08
8	3181	474041,97	1298077,71
8	3182	474033,8	1298058,09
8	3183	474038,6	1298047,47
8	3184	474049,65	1298048,43
8	3185	474071,44	1298063,79
8	3186	474077,71	1298076,06
8	3187	474082,11	1298082,66
8	3188	474082,44	1298082,69
8	3189	474094,86	1298084,07
8	3190	474098,93	1298072,28
8	3191	474092,66	1298062,35
8	3192	474083,42	1298055,39
8	3193	474081,39	1298053,86
8	3194	474069,25	1298013,39
8	3195	474062,99	1298002,08
8	3196	474047,25	1297991,04
8	3197	474047,97	1297976,16
8	3198	474060,23	1297951,62
8	3199	474052,53	1297944,06
8	3200	474043,89	1297947,12
8	3201	474036,68	1297957,29
8	3202	474029,94	1297976,16
8	3203	474020,81	1297983,96
8	3204	474003,98	1297978,53
8	3205	473995,32	1297979,94
8	3206	473986,92	1297987,05
8	3207	473984,5	1298014,17
8	3208	473968,87	1298034,03
8	3209	473971,51	1298045,13
8	3210	473980,43	1298050,08
8	3211	473994,36	1298043,24
8	3212	474003,25	1298044,41
8	3213	473998,2	1298056,92
8	3214	473988,84	1298068,26
8	3215	473979,7	1298072,76
8	3216	473973,69	1298094,69

Порядковый номер контура	Порядковый номер поворотной точки	Координаты	
		X	Y
8	3217	473964,8	1298106,51
8	3218	473951,32	1298110,53
8	3219	473934,74	1298110,77
8	3220	473920,27	1298101,23
8	3221	473901,09	1298071,8
8	3222	473881,85	1298021,73
8	3223	473877,51	1297942,41
8	3224	473876,56	1297878,66
8	3225	473889,54	1297839,93
8	3226	473892,45	1297825,08
8	3227	473896,27	1297805,46
8	3228	473910,7	1297775,7
8	3229	473923,89	1297764,84
8	3230	473934,74	1297755,87
8	3231	473965,04	1297751,16
8	3232	473992,44	1297741,71
8	3233	474009,75	1297747,86
8	3234	474041,49	1297796,01
8	3235	474052,53	1297796,49
8	3236	474057,35	1297787,04
8	3237	474041,49	1297760,13
8	3238	474029,94	1297726,14
8	3239	474034,75	1297696,86
8	3240	474031,38	1297674,66
8	3241	474024,17	1297668,99
8	3242	474012,63	1297673,25
8	3243	474004,93	1297665,69
8	3244	474001,81	1297636,56
8	3245	474001,77	1297636,17
8	3246	474002,02	1297636,14
8	3247	474015,94	1297633,35
8	3248	474031,87	1297606,41
8	3249	474048,69	1297616,1
8	3250	474077,07	1297612,32
8	3251	474094,86	1297596,27
8	3252	474107,83	1297610,43
8	3253	474108,31	1297636,41
8	3254	474078,51	1297644,9
8	3255	474068,89	1297656,72
8	3256	474068,42	1297676,55
8	3257	474079,53	1297693,56
8	3258	474102,07	1297707,72
8	3259	474114,56	1297734,63
8	3260	474141,96	1297749,75
8	3261	474152,07	1297761,09
8	3262	474136,41	1297787,52
8	3263	474119,37	1297802,64
8	3264	474109,27	1297814,43
8	3265	474109,91	1297830,03
8	3266	474126,11	1297837,11
8	3267	474160,73	1297836,63
8	3268	474179,95	1297827,66
8	3269	474190,05	1297818,21
8	3270	474204,96	1297815,87
8	3271	474213,56	1297817,73

Порядковый номер контура	Порядковый номер поворотной точки	Координаты	
		X	Y
8	3272	474220,83	1297835,7
8	3273	474221,36	1297842,33
8	3274	474223,2	1297864,98
8	3275	474220,35	1297894,71
8	3276	474228,01	1297898,49
8	3277	474238,62	1297892,82
8	3278	474254,95	1297873,47
8	3279	474268,91	1297869,69
8	3280	474286,69	1297882,44
8	3281	474314,1	1297876,29
8	3282	474332,37	1297864,95
8	3283	474351,6	1297843,71
8	3284	474380,93	1297836,63
8	3285	474407,37	1297840,89
8	3286	474410,12	1297845,33
8	3287	474417	1297856,46
8	3288	474426,6	1297886,67
8	3289	474424,68	1297917,39
8	3290	474417,96	1297928,7
8	3291	474418,92	1297949,49
8	3292	474448,73	1297969,32
8	3293	474468,92	1297974,51
8	3294	474493,44	1297969,32
8	3295	474500,66	1297956,57
8	3296	474492,48	1297929,18
8	3297	474489,11	1297907,94
8	3298	474494,4	1297888,56
8	3299	474518,93	1297873,95
8	3300	474540,56	1297875,36
8	3301	474594,42	1297901,79
8	3302	474610,75	1297929,66
8	3303	474570,75	1298077,02
8	3304	474570,37	1298078,4
8	3305	474577,57	1298099,67
8	3306	474608,94	1298128,38
8	3307	474613,17	1298132,25
8	3308	474639,6	1298145,45
8	3309	474647,79	1298162,16
8	3310	474658,93	1298176,05
8	3311	474669,01	1298188,59
8	3312	474688,96	1298204,28
8	3313	474691,05	1298205,9
8	3314	474757,89	1298207,31
8	3315	474789,13	1298203,56
8	3316	474828,57	1298164,35
8	3317	474836,75	1298159,55
8	3318	474842,99	1298155,86
8	3319	474833,37	1298137,44
8	3320	474841,89	1298110,29
8	3321	474848,08	1298103,33
8	3322	474856,26	1298105,91
8	3323	474857,42	1298117,13
8	3324	474864,13	1298131,29
8	3325	474889,14	1298133,66
8	3326	474916,33	1298139,48

Порядковый номер контура	Порядковый номер поворотной точки	Координаты	
		X	Y
8	3327	474941,64	1298174,04
8	3328	474948,17	1298182,92
8	3329	474975,21	1298200,29
8	3330	474990,11	1298209,86
8	3331	475004,54	1298223,87
8	3332	475010,83	1298250,93
8	3333	475012,23	1298256,9
8	3334	475021,77	1298263,11
8	3335	475036,27	1298272,5
8	3336	475050,23	1298272,02
8	3337	475084,85	1298289,51
8	3338	475100,7	1298308,38
8	3339	475119,93	1298316,42
8	3340	475125,63	1298327,25
8	3341	475127,62	1298331,06
8	3342	475132,44	1298354,67
8	3343	475153,59	1298381,1
8	3344	475165,14	1298405,67
8	3345	475157,43	1298415,12
8	3346	475138,21	1298408,01
8	3347	475113,69	1298413,23
8	3348	475088,2	1298415,12
8	3349	475082,89	1298424,09
8	3350	475075,51	1298433,12
8	3351	475073,25	1298435,88
8	3352	475070,61	1298464,02
8	3353	475070,37	1298466,57
8	3354	475084,85	1298492,07
8	3355	475114,17	1298502,93
8	3356	475131,96	1298505,78
8	3357	475151,67	1298520,42
8	3358	475152,63	1298528,43
8	3359	475142,06	1298528,91
8	3360	475116,57	1298519,46
8	3361	475083,41	1298500,59
8	3362	475065,12	1298492,07
8	3363	475052,14	1298501,04
8	3364	475054,55	1298517,09
8	3365	475074,74	1298644,14
8	3366	475098,78	1298753,7
8	3367	475093,96	1298767,86
8	3368	474822,24	1298791,02
8	3369	474739,62	1298798,07
8	3370	474727,59	1298795,25
8	3371	474723,75	1298780,13
8	3372	474761,3	1298619,78
8	3373	474776,14	1298556,3
8	3374	474798,27	1298552,04
8	3375	474821,83	1298545,44
8	3376	474838,18	1298532,21
8	3377	474852,13	1298500,11
8	3378	474868,47	1298498,22
8	3379	474880,98	1298501,04
8	3380	474892,02	1298512,86
8	3381	474913,67	1298516,16

Порядковый номер контура	Порядковый номер поворотной точки	Координаты	
		X	Y
8	3382	474963,19	1298514,75
8	3383	474977,61	1298518,05
8	3384	474988,68	1298515,68
8	3385	474988,68	1298513,1
8	3386	474988,68	1298500,11
8	3387	474974,73	1298479,8
8	3388	474943,96	1298459,49
8	3389	474944,93	1298436,36
8	3390	474951,64	1298409,45
8	3391	474948,17	1298403,69
8	3392	474938,19	1298387,25
8	3393	474899,25	1298365,53
8	3394	474839,62	1298350,41
8	3395	474820,39	1298340,03
8	3396	474717,5	1298327,73
8	3397	474693,93	1298328,69
8	3398	474637,2	1298344,74
8	3399	474624,57	1298354,91
8	3400	474621,35	1298357,49
8	3401	474604,98	1298412,27
8	3402	474592,26	1298472,45
8	3403	474592	1298473,65
8	3404	474602,58	1298490,66
8	3405	474635,76	1298499,63
8	3406	474648,75	1298516,16
8	3407	474652,59	1298538,84
8	3408	474647,79	1298576,13
8	3409	474638,16	1298604,45
8	3410	474614,61	1298646,48
8	3411	474603,54	1298675,76
8	3412	474585,27	1298680,5
8	3413	474562,2	1298665,86
8	3414	474555,46	1298648,37
8	3415	474551,62	1298633,28
8	3416	474541,04	1298627,61
8	3417	474525,18	1298633,28
8	3418	474496,8	1298646,96
8	3419	474483,82	1298661,6
8	3420	474488,62	1298676,72
8	3421	474514,11	1298685,69
8	3422	474525,18	1298694,18
8	3423	474534,01	1298717,01
8	3424	474537,68	1298754,63
8	3425	474528,54	1298782,5
8	3426	474487,67	1298820,75
8	3070	474469,39	1298824,53
9	3427	481221,19	1299889,77
9	3428	481215,74	1299856,83
9	3429	481199,7	1299819,81
9	3430	481185,64	1299801,51
9	3431	481159,86	1299788,91
9	3432	481129,79	1299792,18
9	3433	481097,76	1299766,95
9	3434	481073,54	1299762,06
9	3435	481064,55	1299738,48

Порядковый номер контура	Порядковый номер поворотной точки	Координаты	
		X	Y
9	3436	481073,14	1299716,1
9	3437	481096,98	1299702,27
9	3438	481102,05	1299690,48
9	3439	481073,54	1299682,77
9	3440	481066,35	1299680,22
9	3441	481054	1299675,84
9	3442	481024,32	1299644,13
9	3443	481041,11	1299611,19
9	3444	481044,63	1299596,55
9	3445	480970,41	1299525,36
9	3446	480931,74	1299468,84
9	3447	480909,87	1299410,67
9	3448	480909,87	1299393,18
9	3449	480909,87	1299386,67
9	3450	480918,06	1299371,46
9	3451	480926,28	1299356,19
9	3452	480954	1299343,56
9	3453	480984,87	1299342,36
9	3454	481033,69	1299367,98
9	3455	481039,31	1299368,67
9	3456	481066,11	1299372,03
9	3457	481087,61	1299367,56
9	3458	481096,59	1299350,88
9	3459	481078,62	1299308,19
9	3460	481043,46	1299274,83
9	3461	481036,43	1299257,34
9	3462	481062,21	1299230,52
9	3463	481090,33	1299218,7
9	3464	481132,12	1299226,05
9	3465	481154,79	1299239,04
9	3466	481180,96	1299246,78
9	3467	481228,61	1299251,67
9	3468	481246,2	1299270,36
9	3469	481266,12	1299275,64
9	3470	481280,95	1299268,74
9	3471	481281,35	1299243,54
9	3472	481257,12	1299217,89
9	3473	481264,17	1299206,43
9	3474	481266,12	1299203,25
9	3475	481355,18	1299141,03
9	3476	481391,89	1299103,2
9	3477	481394,62	1299079,23
9	3478	481374,31	1299065,37
9	3479	481350,09	1299060,51
9	3480	481342,68	1299045,45
9	3481	481408,69	1299005,61
9	3482	481416,58	1298988,75
9	3483	481417,27	1298987,28
9	3484	481371,58	1299003,15
9	3485	481312,99	1299040,98
9	3486	481293,45	1299062,55
9	3487	481291,8	1299063,06
9	3488	481267,29	1299070,68
9	3489	481245,81	1299058,89
9	3490	481202,83	1299008,85

Порядковый номер контура	Порядковый номер поворотной точки	Координаты	
		X	Y
9	3491	481211,43	1298975,52
9	3492	481254	1298910,84
9	3493	481267,68	1298876,67
9	3494	481262,2	1298855,52
9	3495	481227,05	1298854,71
9	3496	481223,54	1298844,54
9	3497	481258,29	1298796,96
9	3498	481312,99	1298739,21
9	3499	481302,06	1298711,13
9	3500	481300,1	1298690,4
9	3501	481309,49	1298680,65
9	3502	481323,52	1298679,03
9	3503	481336,81	1298670,06
9	3504	481390,33	1298592,81
9	3505	481397,34	1298576,31
9	3506	481400,88	1298567,97
9	3507	481408,69	1298546,01
9	3508	481468,85	1298560,68
9	3509	481555,57	1298576,94
9	3510	481586,32	1298568,66
9	3511	481600,87	1298564,73
9	3512	481627,06	1298566,29
9	3513	481628,52	1298574,48
9	3514	481633,29	1298596,44
9	3515	481641,27	1298631,51
9	3516	481661,73	1298709,78
9	3517	481686,11	1298803,05
9	3518	481732,29	1298990,07
9	3519	481745,18	1299042,27
9	3520	481776,82	1299172,8
9	3521	481778,34	1299179,19
9	3522	481802,26	1299279,75
9	3523	481902,57	1299685,47
9	3524	481900,92	1299685,11
9	3525	481853,22	1299674,76
9	3526	481848,11	1299673,65
9	3527	481794,43	1299662,01
9	3528	481771,18	1299656,73
9	3529	481651	1299630,06
9	3530	481649,71	1299629,76
9	3531	481641,7	1299627,99
9	3532	481494,63	1299595,32
9	3533	481477,38	1299620,49
9	3534	481336,81	1299825,51
9	3535	481330,8	1299828,84
9	3536	481319,82	1299834,96
9	3537	481316,12	1299837,03
9	3538	481299,64	1299846,18
9	3427	481221,19	1299889,77
10	3539	481333,38	1291876,08
10	3540	481292,4	1291857,36
10	3541	481233,05	1291856,16
10	3542	481207,29	1291845,18
10	3543	481157,56	1291812,06
10	3544	481085,1	1291763,82

Порядковый номер контура	Порядковый номер поворотной точки	Координаты	
		X	Y
10	3545	481064,02	1291752,45
10	3546	481053,87	1291730,88
10	3547	481060,11	1291726,8
10	3548	481090,18	1291727,64
10	3549	481101,12	1291734,96
10	3550	481122,19	1291769,13
10	3551	481159,67	1291804,5
10	3552	481215,88	1291840,29
10	3553	481254,92	1291850,04
10	3554	481313,48	1291840,68
10	3555	481330,65	1291824,84
10	3556	481331,04	1291798,38
10	3557	481318,16	1291756,11
10	3558	481293,96	1291710,96
10	3559	481279,85	1291679,58
10	3560	481248,68	1291643,85
10	3561	481227,19	1291603,17
10	3562	481198,32	1291546,23
10	3563	481154,79	1291475,91
10	3564	481144,44	1291459,2
10	3565	481062,46	1291349,4
10	3566	481006,24	1291284,72
10	3567	480969,94	1291248,54
10	3568	480975,8	1291243,23
10	3569	481003,91	1291250,58
10	3570	481007,32	1291247,58
10	3571	481013,67	1291242,03
10	3572	480986,34	1291200,12
10	3573	480971,5	1291151,34
10	3574	480975,01	1291111,05
10	3575	480985,56	1291115,55
10	3576	481027,73	1291208,67
10	3577	481043,32	1291231,86
10	3578	481044,49	1291231,71
10	3579	481076,91	1291227,39
10	3580	481079,08	1291227,6
10	3581	481117,11	1291231,44
10	3582	481169,16	1291179,99
10	3583	481186,21	1291163,13
10	3584	481158,49	1291105,77
10	3585	481049,19	1290927,24
10	3586	481043,36	1290909,72
10	3587	481007,02	1290800,76
10	3588	480993,36	1290790,59
10	3589	480976,18	1290795,06
10	3590	480944,56	1290839,79
10	3591	480922,32	1290846,3
10	3592	480950,42	1290811,74
10	3593	480964,86	1290795,06
10	3594	480987,51	1290756
10	3595	481026,94	1290722,25
10	3596	481042,17	1290722,49
10	3597	481054,65	1290722,67
10	3598	481060,11	1290716,16
10	3599	481037,08	1290672,63

Порядковый номер контура	Порядковый номер поворотной точки	Координаты	
		X	Y
10	3600	481060,21	1290639,84
10	3601	481060,89	1290638,88
10	3602	481069,87	1290556,32
10	3603	481055,43	1290551,85
10	3604	481042,16	1290555,51
10	3605	481028,5	1290576,24
10	3606	481014,15	1290656,19
10	3607	481012,89	1290663,27
10	3608	480984	1290674,67
10	3609	480963,3	1290668,58
10	3610	480947,3	1290621,39
10	3611	480916,08	1290559,98
10	3612	480901,23	1290510,36
10	3613	480905,54	1290491,25
10	3614	480921,54	1290461,55
10	3615	480924,27	1290398,1
10	3616	480935,97	1290377,22
10	3617	480943,39	1290363,96
10	3618	480953,14	1290340,35
10	3619	480986,34	1290325,71
10	3620	481033,96	1290312,3
10	3621	481050,01	1290314,55
10	3622	481083,15	1290319,2
10	3623	481142,88	1290306,21
10	3624	481154,99	1290294,81
10	3625	481233,45	1290274,47
10	3626	481245,93	1290276,51
10	3627	481259,6	1290286,68
10	3628	481306,06	1290274,89
10	3629	481320,76	1290258,9
10	3630	481324,39	1290254,94
10	3631	481349,77	1290259,83
10	3632	481359,93	1290297,24
10	3633	481345,87	1290342,81
10	3634	481345,1	1290356,79
10	3635	481343,54	1290385,11
10	3636	481346,58	1290412,83
10	3637	481348,21	1290427,8
10	3638	481381,8	1290483,12
10	3639	481391,94	1290525
10	3640	481385,7	1290537,21
10	3641	481377,27	1290540,69
10	3642	481279,12	1290581,52
10	3643	481269,75	1290604,71
10	3644	481279,31	1290626,37
10	3645	481292,01	1290655,14
10	3646	481347,05	1290729,57
10	3647	481421,61	1290828,81
10	3648	481458,7	1290863,79
10	3649	481493,83	1290875,58
10	3650	481512,18	1290895,92
10	3651	481530,52	1290928,86
10	3652	481567,62	1290932,52
10	3653	481589,48	1290940,65
10	3654	481600,79	1290966,27

Порядковый номер контура	Порядковый номер поворотной точки	Координаты	
		X	Y
10	3655	481627,89	1291049,85
10	3656	481630,06	1291056,57
10	3657	481637,71	1291067,85
10	3658	481647,58	1291082,4
10	3659	481648,81	1291084,23
10	3660	481703,85	1291111,05
10	3661	481707,25	1291114,02
10	3662	481747,57	1291148,88
10	3663	481771,38	1291182,63
10	3664	481812,76	1291221,27
10	3665	481816,31	1291219,92
10	3666	481823,31	1291217,22
10	3667	481823,61	1291216,47
10	3668	481827,21	1291207,44
10	3669	481864,61	1291202,01
10	3670	481899,82	1291196,88
10	3671	481919,73	1291218,03
10	3672	481955,25	1291224,54
10	3673	481963,85	1291245,27
10	3674	481982,97	1291253,82
10	3675	482059,2	1291232,79
10	3676	482068,47	1291230,24
10	3677	482082,92	1291263,57
10	3678	482088,76	1291336,8
10	3679	482091,88	1291354,68
10	3680	482105,55	1291369,32
10	3681	482126,25	1291362,42
10	3682	482132,49	1291369,74
10	3683	482118,05	1291389,66
10	3684	482123,5	1291396,56
10	3685	482136,39	1291392,9
10	3686	482149,79	1291382,19
10	3687	482158,24	1291375,41
10	3688	482160,6	1291364,85
10	3689	482146,32	1291348,23
10	3690	482114,14	1291310,76
10	3691	482106,33	1291294,89
10	3692	482109,07	1291287,18
10	3693	482149,23	1291285,8
10	3694	482168,79	1291285,14
10	3695	482178,94	1291290
10	3696	482197,68	1291329,06
10	3697	482210,95	1291335,15
10	3698	482230,47	1291326,63
10	3699	482255,46	1291331,49
10	3700	482257,26	1291330,02
10	3701	482281,62	1291309,95
10	3702	482300,36	1291314,81
10	3703	482309,71	1291329,45
10	3704	482321,43	1291381,53
10	3705	482325,76	1291381,95
10	3706	482351,1	1291384,38
10	3707	482369,06	1291405,92
10	3708	482372,97	1291441,32
10	3709	482391,7	1291526,31

Порядковый номер контура	Порядковый номер поворотной точки	Координаты	
		X	Y
10	3710	482392,62	1291596,21
10	3711	482391,7	1291604,52
10	3712	482391,27	1291633,14
10	3713	482392,11	1291640,22
10	3714	482395,23	1291666,44
10	3715	482393,12	1291677,09
10	3716	482390,56	1291690,02
10	3717	482390,42	1291690,8
10	3718	482390,4	1291691,07
10	3719	482389,91	1291712,55
10	3720	482397,92	1291752,69
10	3721	482408,68	1291813,47
10	3722	482402,89	1291815
10	3723	482381,4	1291729,29
10	3724	482376,75	1291698,9
10	3725	482374,39	1291696,86
10	3726	482366,52	1291689,96
10	3727	482336,93	1291695,69
10	3728	482303,76	1291707,99
10	3729	482274,06	1291705,02
10	3730	482241,49	1291703,55
10	3731	482216,48	1291698,39
10	3732	482195,74	1291687,35
10	3733	482181,45	1291670,46
10	3734	482176,61	1291655,28
10	3735	482173,86	1291648,5
10	3736	482169,18	1291636,89
10	3737	482157,56	1291631,91
10	3738	482140,62	1291638,27
10	3739	482129,55	1291653,96
10	3740	482129,52	1291655,46
10	3741	482129,08	1291678,26
10	3742	482130,06	1291702,53
10	3743	482125,14	1291716
10	3744	482122,45	1291718,4
10	3745	482082,56	1291614,69
10	3746	482053,23	1291538,52
10	3747	482036,85	1291508,82
10	3748	482037,63	1291491,75
10	3749	482072,37	1291534,05
10	3750	482091,21	1291535,19
10	3751	482092,27	1291535,25
10	3752	482081,36	1291506,39
10	3753	482049,33	1291471,8
10	3754	482038,56	1291466,61
10	3755	482027,48	1291461,24
10	3756	482006,46	1291447,2
10	3757	481949,31	1291409,04
10	3758	481894,23	1291372,23
10	3759	481890,45	1291369,74
10	3760	481866,63	1291349,79
10	3761	481837,37	1291358,34
10	3762	481835,34	1291356,54
10	3763	481829,18	1291351,02
10	3764	481843,61	1291330,29

Порядковый номер контура	Порядковый номер поворотной точки	Координаты	
		X	Y
10	3765	481837,75	1291322,55
10	3766	481824,87	1291330,68
10	3767	481786,99	1291355,49
10	3768	481776,86	1291352,25
10	3769	481771,5	1291334,46
10	3770	481758,12	1291290
10	3771	481723,38	1291270,08
10	3772	481698	1291235,1
10	3773	481674,18	1291209,09
10	3774	481615,23	1291171,26
10	3775	481580,5	1291155,33
10	3776	481576,2	1291153,35
10	3777	481544,97	1291168,02
10	3778	481532,08	1291164,33
10	3779	481514,91	1291149,69
10	3780	481505,99	1291121,82
10	3781	481495,39	1291088,7
10	3782	481482,12	1291072,02
10	3783	481462,99	1291066,32
10	3784	481437,23	1291032,57
10	3785	481405,99	1291008,99
10	3786	481404,05	1290989,85
10	3787	481393,11	1290983,37
10	3788	481326,75	1290977,25
10	3789	481302,93	1290989,04
10	3790	481293,96	1291009,38
10	3791	481295,52	1291044,78
10	3792	481300,1	1291069,53
10	3793	481310,36	1291124,91
10	3794	481306,79	1291209,39
10	3795	481304,56	1291261,83
10	3796	481303,32	1291291,23
10	3797	481292,79	1291375,83
10	3798	481292,37	1291434,9
10	3799	481292,01	1291488,09
10	3800	481270,92	1291509,24
10	3801	481260,63	1291514,58
10	3802	481248,29	1291521,03
10	3803	481240,14	1291536,84
10	3804	481239,69	1291537,71
10	3805	481286,55	1291644,24
10	3806	481304,1	1291644,24
10	3807	481346,26	1291601,97
10	3808	481398,18	1291563,33
10	3809	481480,56	1291532,4
10	3810	481483,06	1291539,33
10	3811	481489,14	1291555,98
10	3812	481485,03	1291595,7
10	3813	481479	1291654,02
10	3814	481465,47	1291684,83
10	3815	481462,21	1291692,24
10	3816	481439,56	1291722,33
10	3817	481409,12	1291743,09
10	3818	481385,46	1291749,15
10	3819	481369,69	1291747,14

Порядковый номер контура	Порядковый номер поворотной точки	Координаты	
		X	Y
10	3820	481350,17	1291726,41
10	3821	481326,75	1291674,75
10	3822	481318,16	1291676,37
10	3823	481314,64	1291692,24
10	3824	481336,5	1291741,47
10	3825	481362,66	1291820,37
10	3826	481353,9	1291837,02
10	3539	481333,38	1291876,08
11	3827	481148,93	1292582,1
11	3828	481051,38	1292492,52
11	3829	480973,16	1292420,7
11	3830	480867,15	1292323,35
11	3831	480848,06	1292305,83
11	3832	480721,55	1292285,94
11	3833	480704,18	1292290,35
11	3834	480550,02	1292267,58
11	3835	480531,41	1292287,92
11	3836	480514,86	1292285,07
11	3837	480279,96	1292054,25
11	3838	480348,87	1291912,05
11	3839	480357,03	1291895,25
11	3840	480384,98	1291903,11
11	3841	480757,32	1292007,9
11	3842	480788,38	1291913,97
11	3843	480850,12	1291727,28
11	3844	480915,15	1291764,69
11	3845	480919,23	1291806,18
11	3846	480949,08	1291824,87
11	3847	480953,58	1291839,51
11	3848	480873,84	1291873,68
11	3849	480887,87	1291910,04
11	3850	480936,41	1292035,95
11	3851	480983,85	1292014,11
11	3852	481020,7	1291997,1
11	3853	481025,01	1291995,12
11	3854	481142,28	1291941,09
11	3855	481153,53	1291935,9
11	3856	481184,97	1291902,57
11	3857	481209,12	1291876,95
11	3858	481276,99	1291885,89
11	3859	481321,77	1291925,19
11	3860	481342,35	1291943,25
11	3861	481342,37	1291947,39
11	3862	481346,34	1291981,05
11	3863	481360,33	1292005,2
11	3864	481377,99	1292040,81
11	3865	481382,52	1292049,93
11	3866	481389,33	1292062,47
11	3867	481385,93	1292074,68
11	3868	481388,95	1292085,12
11	3869	481391,34	1292089,77
11	3870	481378,17	1292120,31
11	3871	481371,51	1292141,04
11	3872	481370,95	1292157,39
11	3873	481376,22	1292174,73

Порядковый номер контура	Порядковый номер поворотной точки	Координаты	
		X	Y
11	3874	481391,93	1292190,15
11	3875	481409,44	1292203,74
11	3876	481426,26	1292221,32
11	3877	481433,6	1292236,59
11	3878	481434,41	1292238,27
11	3879	481433,79	1292239,74
11	3880	481425,23	1292259,78
11	3881	481425,75	1292274,99
11	3882	481432	1292285,82
11	3883	481446,18	1292291,46
11	3884	481463,3	1292302,89
11	3885	481474,62	1292312,55
11	3886	481479,86	1292328,81
11	3887	481483,38	1292353,8
11	3888	481483,08	1292356,02
11	3889	481481,02	1292371,59
11	3890	481473,86	1292377,47
11	3891	481463,7	1292375,4
11	3892	481451,88	1292352,3
11	3893	481429,89	1292324,97
11	3894	481418,5	1292310,24
11	3895	481415,34	1292305,86
11	3896	481407,86	1292295,48
11	3897	481406,44	1292295,12
11	3898	481398,11	1292292,84
11	3899	481391,16	1292290,95
11	3900	481373,12	1292294,4
11	3901	481350	1292299,35
11	3902	481340,25	1292296,68
11	3903	481334,76	1292295,15
11	3904	481324,5	1292282,58
11	3905	481318,85	1292260,17
11	3906	481308,41	1292242,62
11	3907	481306,14	1292246,91
11	3908	481284,58	1292287,98
11	3909	481282,1	1292292,69
11	3910	481278,05	1292300,82
11	3911	481289,18	1292330,07
11	3912	481282,62	1292360,97
11	3913	481287,84	1292376,15
11	3914	481298,4	1292382,18
11	3915	481313,62	1292383,83
11	3916	481324,51	1292388,81
11	3917	481329,09	1292402,34
11	3918	481330,14	1292405,43
11	3919	481327,77	1292421,39
11	3920	481318,11	1292432,76
11	3921	481310,64	1292445,15
11	3922	481302,17	1292465,55
11	3923	481288,32	1292489,97
11	3924	481286,6	1292496,39
11	3925	481283,04	1292496,69
11	3926	481264,63	1292493,45
11	3927	481253,02	1292487,96
11	3928	481229,48	1292476,77

Порядковый номер контура	Порядковый номер поворотной точки	Координаты	
		X	Y
11	3929	481218,01	1292471,91
11	3930	481205,7	1292478,51
11	3827	481148,93	1292582,1
12	3931	475040,36	1292478,24
12	3932	475005,41	1292456,07
12	3933	474997,5	1292424,42
12	3934	474984,45	1292396,1
12	3935	474960,23	1292376,72
12	3936	474950,91	1292375,31
12	3937	474940,65	1292383,8
12	3938	474937,86	1292397,03
12	3939	474942,52	1292425,83
12	3940	474916,43	1292414,97
12	3941	474887,08	1292412,15
12	3942	474861,46	1292425,35
12	3943	474825,13	1292430,57
12	3944	474813,48	1292424,9
12	3945	474804,63	1292412,6
12	3946	474802,77	1292390,88
12	3947	474816,74	1292368,23
12	3948	474849,82	1292353,59
12	3949	474850,75	1292342,73
12	3950	474840,96	1292320,05
12	3951	474822,8	1292306,85
12	3952	474763,63	1292291,25
12	3953	474738,01	1292267,64
12	3954	474727,75	1292268,12
12	3955	474718,45	1292279,46
12	3956	474732,42	1292318,16
12	3957	474766,43	1292386,17
12	3958	474780,87	1292414,04
12	3959	474768,76	1292418,75
12	3960	474732,9	1292410,26
12	3961	474685,83	1292390,88
12	3962	474659,75	1292378,13
12	3963	474647,64	1292379,09
12	3964	474612,23	1292395,14
12	3965	474585,21	1292397,96
12	3966	474566,58	1292416,38
12	3967	474551,67	1292423,46
12	3968	474516,72	1292421,12
12	3969	474504,15	1292433,39
12	3970	474489,7	1292437,17
12	3971	474461,3	1292430,09
12	3972	474444,99	1292429,13
12	3973	474420,76	1292439,99
12	3974	474414,24	1292406,93
12	3975	474451,05	1292389,95
12	3976	474481,79	1292379,54
12	3977	474488,54	1292379,39
12	3978	474523,25	1292378,61
12	3979	474557,73	1292371,05
12	3980	474571,69	1292366,34
12	3981	474587,54	1292352,63
12	3982	474600,12	1292320,53

Порядковый номер контура	Порядковый номер поворотной точки	Координаты	
		X	Y
12	3983	474614,1	1292295,51
12	3984	474637,86	1292247,33
12	3985	474641,12	1292198,22
12	3986	474636,45	1292164,23
12	3987	474647,64	1292124,54
12	3988	474641,46	1292103,3
12	3989	474635,99	1292084,43
12	3990	474610,37	1292035,29
12	3991	474594,54	1292035,77
12	3992	474567,98	1292031,51
12	3993	474554	1292018,79
12	3994	474543,29	1291995,63
12	3995	474542,89	1291995,39
12	3996	474534,9	1291990,44
12	3997	474520,45	1291991,4
12	3998	474519,06	1292036,25
12	3999	474503,68	1292054,67
12	4000	474494,83	1292075,91
12	4001	474431,48	1292108,49
12	4002	474369,51	1292111,34
12	4003	474360,21	1292047,59
12	4004	474366,72	1292041,92
12	4005	474396,07	1292047,11
12	4006	474416,58	1292038,14
12	4007	474443,6	1292039,55
12	4008	474452,44	1292027,76
12	4009	474447,78	1291921,02
12	4010	474448,71	1291883,73
12	4011	474460,83	1291886,55
12	4012	474488,31	1291906,38
12	4013	474497,16	1291901,67
12	4014	474499,95	1291890,81
12	4015	474500,43	1291888,92
12	4016	474480,39	1291830,36
12	4017	474475,27	1291796,82
12	4018	474475,27	1291778,43
12	4019	474487,85	1291772,28
12	4020	474504,62	1291776,99
12	4021	474525,12	1291843,11
12	4022	474536,3	1291845
12	4023	474542,36	1291837,44
12	4024	474537,23	1291811,94
12	4025	474526,98	1291789,74
12	4026	474524,19	1291763,79
12	4027	474515,79	1291759,05
12	4028	474474,81	1291762,83
12	4029	474450,58	1291762,83
12	4030	474440,81	1291768,02
12	4031	474440,81	1291783,62
12	4032	474453,84	1291821,87
12	4033	474452,91	1291850,67
12	4034	474448,71	1291862,94
12	4035	474438,93	1291869,09
12	4036	474414,7	1291864,35
12	4037	474398,46	1291828,59

Порядковый номер контура	Порядковый номер поворотной точки	Координаты	
		X	Y
12	4038	474376,98	1291819,98
12	4039	474359,73	1291818,09
12	4040	474341,56	1291823,28
12	4041	474325,73	1291833,21
12	4042	474318,06	1291785,21
12	4043	474300,64	1291676,04
12	4044	474298,85	1291664,79
12	4045	474284,26	1291573,47
12	4046	474297,81	1291549,35
12	4047	474299,64	1291546,08
12	4048	474311,76	1291528,14
12	4049	474324,87	1291522,47
12	4050	474333,64	1291518,69
12	4051	474338,66	1291521,36
12	4052	474354,13	1291529,55
12	4053	474371,85	1291525,32
12	4054	474384,43	1291518,21
12	4055	474384,41	1291517,61
12	4056	474383,02	1291488,48
12	4057	474382,91	1291487,88
12	4058	474379,77	1291472,88
12	4059	474451,05	1291476,18
12	4060	474525,12	1291470,99
12	4061	474530,79	1291476,12
12	4062	474558,66	1291501,23
12	4063	474564,92	1291502,82
12	4064	474575,43	1291505,49
12	4065	474591,27	1291501,23
12	4066	474591,76	1291500,6
12	4067	474601,05	1291488,93
12	4068	474630,41	1291485,18
12	4069	474650,68	1291494,96
12	4070	474669,52	1291504,05
12	4071	474704,01	1291496,49
12	4072	474730,56	1291497,45
12	4073	474785,07	1291522,95
12	4074	474871,04	1291544,04
12	4075	474871,71	1291544,19
12	4076	474882,6	1291559,43
12	4077	474887,55	1291566,39
12	4078	474912,24	1291627,77
12	4079	474896,62	1291632,39
12	4080	474886,62	1291635,33
12	4081	474874,98	1291657,05
12	4082	474844,69	1291665,54
12	4083	474817,21	1291682,1
12	4084	474813,48	1291701,93
12	4085	474817,38	1291720,38
12	4086	474819,07	1291728,36
12	4087	474817,67	1291753,86
12	4088	474830,73	1291785,99
12	4089	474851,68	1291799,19
12	4090	474859,61	1291815,24
12	4091	474868,45	1291847,82
12	4092	474902,46	1291920,09

Порядковый номер контура	Порядковый номер поворотной точки	Координаты	
		X	Y
12	4093	474903,3	1291954,17
12	4094	474903,86	1291977,21
12	4095	474909,92	1291994,7
12	4096	474938,34	1292007,45
12	4097	474949,51	1292023,98
12	4098	474945,8	1292030,58
12	4099	474923,89	1292023,02
12	4100	474907,59	1292022,57
12	4101	474899,67	1292035,29
12	4102	474890,34	1292055,15
12	4103	474880,56	1292065,53
12	4104	474878,7	1292072,07
12	4105	474875,44	1292083,47
12	4106	474876,74	1292085,51
12	4107	474889,41	1292105,67
12	4108	474901,06	1292109,93
12	4109	474913,63	1292103,3
12	4110	474913,61	1292102,28
12	4111	474912,7	1292079,69
12	4112	474937,86	1292068,35
12	4113	474957,43	1292050,89
12	4114	474966,29	1292036,25
12	4115	474973,74	1292017,83
12	4116	474972,87	1292011,11
12	4117	474968,61	1291978,17
12	4118	474980,25	1291978,65
12	4119	475044,07	1292016,42
12	4120	475084,16	1292041,44
12	4121	475121,76	1292094,9
12	4122	475127,01	1292102,37
12	4123	475140,05	1292149,11
12	4124	475136,79	1292170,83
12	4125	475125,13	1292193,03
12	4126	475105,11	1292206,26
12	4127	475077,63	1292217,6
12	4128	475018,92	1292220,9
12	4129	474936,93	1292207,19
12	4130	474897,35	1292201,07
12	4131	474868,92	1292187,36
12	4132	474844,69	1292171,79
12	4133	474832,59	1292175,57
12	4134	474832,49	1292175,81
12	4135	474827	1292189,73
12	4136	474860,07	1292219,49
12	4137	474866,97	1292223,45
12	4138	474897,8	1292241,21
12	4139	474957,9	1292272,83
12	4140	474962,08	1292286,54
12	4141	474982,59	1292303,07
12	4142	475017,52	1292339,43
12	4143	475045,49	1292370,6
12	4144	475085,08	1292395,14
12	4145	475101,37	1292398,44
12	4146	475110,7	1292443,77
12	4147	475099,98	1292463,6

Порядковый номер контура	Порядковый номер поворотной точки	Координаты	
		X	Y
12	3931	475040,36	1292478,24
13	4148	474660,54	1294017,45
13	4149	474659,55	1294000,47
13	4150	474680,76	1293996,21
13	4151	474704,94	1293982,5
13	4152	474737,99	1293971,19
13	4153	474792,24	1293969,3
13	4154	474816,9	1293947,1
13	4155	474843,54	1293939,54
13	4156	474860,81	1293924,42
13	4157	474860,89	1293921,39
13	4158	474861,8	1293893,73
13	4159	474895,33	1293899,4
13	4160	474915,56	1293892,32
13	4161	474922,45	1293881,46
13	4162	474945,15	1293864
13	4163	474976,71	1293864
13	4164	475005,82	1293836,61
13	4165	475010,25	1293811,56
13	4166	475035,92	1293744,99
13	4167	475066,98	1293699,66
13	4168	475067,18	1293697,74
13	4169	475068,96	1293680,76
13	4170	475067,88	1293680,58
13	4171	475057,11	1293678,87
13	4172	475048,73	1293698,22
13	4173	475004,83	1293758,22
13	4174	474983,61	1293778,05
13	4175	474955,51	1293788,91
13	4176	474938,24	1293781,35
13	4177	474934,29	1293762,93
13	4178	474951,07	1293729,39
13	4179	474985,59	1293685,95
13	4180	475038,87	1293654,33
13	4181	475052,68	1293619,86
13	4182	475065,51	1293604,74
13	4183	475070,87	1293588,81
13	4184	475093,62	1293521,16
13	4185	475104,18	1293462,78
13	4186	475108,91	1293436,62
13	4187	475104,46	1293430,5
13	4188	475094,12	1293432,39
13	4189	475084,25	1293440,88
13	4190	475078,32	1293461,64
13	4191	475063,12	1293479,73
13	4192	475060,08	1293483,36
13	4193	475041,23	1293539,25
13	4194	475039,37	1293544,77
13	4195	475021,11	1293579,72
13	4196	474971,3	1293618,9
13	4197	474963,88	1293634,02
13	4198	474948,6	1293651,03
13	4199	474931,33	1293662,82
13	4200	474908,14	1293670,38
13	4201	474873,13	1293666,12

Порядковый номер контура	Порядковый номер поворотной точки	Координаты	
		X	Y
13	4202	474851,43	1293675,57
13	4203	474702,96	1293713,82
13	4204	474658,14	1293720,51
13	4205	474649,2	1293721,83
13	4206	474642,84	1293722,28
13	4207	474615,17	1293724,2
13	4208	474609,31	1293683,25
13	4209	474599,87	1293617,01
13	4210	474606,29	1293614,19
13	4211	474616,16	1293615,6
13	4212	474628,49	1293647,25
13	4213	474640,81	1293647,7
13	4214	474644,76	1293637,8
13	4215	474643,27	1293625,53
13	4216	474620,6	1293590,58
13	4217	474623,06	1293574,98
13	4218	474631,44	1293569,31
13	4219	474663,99	1293569,31
13	4220	474728,12	1293563,19
13	4221	474763,63	1293542,4
13	4222	474767,58	1293515,01
13	4223	474761,16	1293500,85
13	4224	474751,29	1293505,56
13	4225	474745,38	1293518,31
13	4226	474733,55	1293526,35
13	4227	474713,81	1293526,35
13	4228	474703,45	1293519,27
13	4229	474701,48	1293506,97
13	4230	474710,85	1293496,14
13	4231	474785,82	1293447
13	4232	474788,3	1293430,5
13	4233	474782,87	1293415,38
13	4234	474769,05	1293409,71
13	4235	474760,67	1293411,6
13	4236	474747,36	1293417,27
13	4237	474709,87	1293431,91
13	4238	474692,1	1293430,95
13	4239	474681,25	1293424,35
13	4240	474678,3	1293407,34
13	4241	474683,71	1293383,25
13	4242	474680,76	1293356,82
13	4243	474678,3	1293336,99
13	4244	474686,19	1293314,79
13	4245	474681,25	1293302,52
13	4246	474662,5	1293284,58
13	4247	474659,55	1293268,98
13	4248	474665,48	1293253,89
13	4249	474682,73	1293238,77
13	4250	474726,13	1293222,24
13	4251	474731,07	1293211,86
13	4252	474729,11	1293203,34
13	4253	474716,77	1293197,67
13	4254	474684,21	1293208,53
13	4255	474655,11	1293226,95
13	4256	474627,98	1293252,45

Порядковый номер контура	Порядковый номер поворотной точки	Координаты	
		X	Y
13	4257	474608,25	1293263,31
13	4258	474545,13	1293263,79
13	4259	474539,28	1293227,67
13	4260	474475,57	1292834,07
13	4261	474490,86	1292835,96
13	4262	474502,69	1292844
13	4263	474508,12	1292854,38
13	4264	474510,09	1292867,61
13	4265	474508,12	1292886,96
13	4266	474510,09	1292905,86
13	4267	474518,49	1292924,25
13	4268	474537,72	1292936,55
13	4269	474557,55	1292937,33
13	4270	474561,39	1292937,48
13	4271	474593,46	1292927,58
13	4272	474636,37	1292896,41
13	4273	474657,57	1292875,14
13	4274	474676,81	1292877,03
13	4275	474728,12	1292907,75
13	4276	474743,38	1292920,08
13	4277	474788,3	1292956,38
13	4278	474811,96	1292968,17
13	4279	474823,31	1292982,36
13	4280	474835,16	1292988,48
13	4281	474862,27	1292998,41
13	4282	474864,6	1293000,93
13	4283	474873,63	1293010,68
13	4284	474873,63	1293020,13
13	4285	474879,54	1293039,48
13	4286	474892,86	1293041,37
13	4287	474899,85	1293035,58
13	4288	474900,25	1293035,25
13	4289	474902,24	1293017,28
13	4290	474894,84	1292996,52
13	4291	474906,68	1292993,22
13	4292	474936,24	1293012,75
13	4293	474953,04	1293023,85
13	4294	474997,8	1293053,43
13	4295	475037,26	1293075,6
13	4296	475098,51	1293181,23
13	4297	475111,74	1293204,06
13	4298	475116,68	1293247,5
13	4299	475142,32	1293350,91
13	4300	475151,37	1293404,13
13	4301	475152,69	1293411,84
13	4302	475142,94	1293464,49
13	4303	475125,18	1293525,87
13	4304	475117,29	1293573,09
13	4305	475111,38	1293706,26
13	4306	475099,53	1293773,31
13	4307	475077,84	1293785,58
13	4308	475066,98	1293838,5
13	4309	475056,13	1293860,67
13	4310	475042,81	1293876,27
13	4311	475011,74	1293896,58

Порядковый номер контура	Порядковый номер поворотной точки	Координаты	
		X	Y
13	4312	474980,16	1293917,82
13	4313	474946,63	1293932,46
13	4314	474902,73	1293952,29
13	4315	474861,8	1293961,74
13	4316	474830,22	1293997,62
13	4317	474809,5	1294012,26
13	4318	474759,19	1294009,89
13	4319	474707,88	1294013,67
13	4148	474660,54	1294017,45
14	4320	480584,68	1293209,37
14	4321	480575,88	1293206,43
14	4322	480573,06	1293205,5
14	4323	480564,36	1293204,51
14	4324	480564,25	1293204,84
14	4325	480553,89	1293198,3
14	4326	480544,2	1293192,18
14	4327	480522,93	1293172,23
14	4328	480507,8	1293146,22
14	4329	480506,52	1293142,98
14	4330	480494,07	1293111,42
14	4331	480474,27	1293061,2
14	4332	480460,73	1293033,24
14	4333	480449,31	1293009,63
14	4334	480426,84	1292963,19
14	4335	480421,43	1292942,31
14	4336	480395,77	1292843,22
14	4337	480373,23	1292841,48
14	4338	480358,56	1292840,37
14	4339	480265,62	1292740,47
14	4340	480262,06	1292736,66
14	4341	480215,04	1292682,57
14	4342	480206,46	1292667,93
14	4343	480208,5	1292652,06
14	4344	480224,04	1292636,22
14	4345	480243,25	1292639,88
14	4346	480275,55	1292668,74
14	4347	480305,3	1292674,11
14	4348	480307,05	1292674,44
14	4349	480309,09	1292658,15
14	4350	480304,99	1292639,88
14	4351	480288,23	1292617,89
14	4352	480265,74	1292602,44
14	4353	480261,66	1292572,77
14	4354	480273,11	1292506,05
14	4355	480301,73	1292471,91
14	4356	480319,31	1292469,45
14	4357	480323,55	1292460,84
14	4358	480329,12	1292449,53
14	4359	480322,57	1292435,28
14	4360	480319,99	1292433,03
14	4361	480239,58	1292362,5
14	4362	480170,88	1292294,16
14	4363	480170,48	1292284,8
14	4364	480215,46	1292257,17
14	4365	480288,64	1292218,92

Порядковый номер контура	Порядковый номер поворотной точки	Координаты	
		X	Y
14	4366	480307,05	1292218,53
14	4367	480327,07	1292233,56
14	4368	480391,86	1292287,71
14	4369	480398,64	1292293,35
14	4370	480419,89	1292308,41
14	4371	480445,65	1292308,8
14	4372	480462,42	1292298,24
14	4373	480485,31	1292295,39
14	4374	480502,89	1292300,28
14	4375	480523,33	1292325,9
14	4376	480529,47	1292371,44
14	4377	480529,87	1292406,42
14	4378	480533,7	1292417,58
14	4379	480537,24	1292427,96
14	4380	480623,1	1292512,98
14	4381	480610,85	1292544,3
14	4382	480612,46	1292558,13
14	4383	480640,68	1292586,6
14	4384	480657,05	1292596,77
14	4385	480659,5	1292606,1
14	4386	480618,62	1292646,78
14	4387	480618,62	1292663,85
14	4388	480623,93	1292678,1
14	4389	480677,49	1292729,43
14	4390	480686,24	1292737,8
14	4391	480733,77	1292783,37
14	4392	480756,48	1292805,15
14	4393	480803,01	1292849,73
14	4394	480819,36	1292859,48
14	4395	480894,19	1292817,99
14	4396	480908,91	1292797,68
14	4397	480928,12	1292802,15
14	4398	480937,16	1292811,72
14	4399	480983,32	1292860,71
14	4400	480991,06	1292863,35
14	4401	481017,68	1292872,5
14	4402	481022,85	1292879,79
14	4403	481023,96	1292884,71
14	4404	481034,26	1292901,63
14	4405	481046,4	1292918,1
14	4406	481047,93	1292922,12
14	4407	481034,44	1292979,87
14	4408	481015,62	1292995,74
14	4409	481007,46	1293008,34
14	4410	480999,68	1293012
14	4411	480982,1	1293009,57
14	4412	480908,91	1292976,6
14	4413	480877,02	1292966,46
14	4414	480854,94	1292971,32
14	4415	480760,08	1293013,62
14	4416	480736,77	1293020,55
14	4417	480729,82	1293034,38
14	4418	480738	1293055,53
14	4419	480741,84	1293063,33
14	4420	480741,51	1293073,35

Порядковый номер контура	Порядковый номер поворотной точки	Координаты	
		X	Y
14	4421	480742,49	1293104,97
14	4422	480742,61	1293108,87
14	4423	480741,37	1293112,53
14	4424	480737,18	1293124,92
14	4425	480715,1	1293142,95
14	4426	480641,1	1293173,88
14	4427	480637	1293189,33
14	4428	480615,57	1293202,56
14	4429	480609,7	1293202,77
14	4430	480604,51	1293205,62
14	4431	480601,32	1293207,36
14	4320	480584,68	1293209,37
15	4432	475502,52	1293606,15
15	4433	475482,8	1293592,92
15	4434	475463,56	1293589,14
15	4435	475422,62	1293590,1
15	4436	475397,95	1293583,5
15	4437	475384,14	1293576,24
15	4438	475377,24	1293572,61
15	4439	475441,37	1293383,25
15	4440	475448,67	1293401,55
15	4441	475456,65	1293421,5
15	4442	475458,63	1293445,11
15	4443	475454,19	1293456,93
15	4444	475428,52	1293472,05
15	4445	475421,62	1293498,03
15	4446	475407,33	1293523,5
15	4447	475407,81	1293533,91
15	4448	475413,25	1293545,7
15	4449	475438,89	1293562,71
15	4450	475449,25	1293555,15
15	4451	475450,23	1293540,99
15	4452	475456,65	1293518,79
15	4453	475473,92	1293515,01
15	4454	475465,87	1293459,06
15	4455	475468	1293410,88
15	4456	475464,84	1293357,78
15	4457	475464,27	1293348,33
15	4458	475439,7	1293281,28
15	4459	475565,32	1292990,1
15	4460	475688,67	1292704,2
15	4461	475707,86	1292699,85
15	4462	475786,79	1292681,91
15	4463	475913,06	1292653,2
15	4464	475934,95	1292706,75
15	4465	475963,27	1292775,99
15	4466	475964,88	1292797,23
15	4467	475952,06	1292831,22
15	4468	475946,55	1292837,19
15	4469	475928,01	1292857,2
15	4470	475918,73	1292878,92
15	4471	475913,06	1292892,15
15	4472	475918,92	1292914,83
15	4473	475932,29	1292938,44
15	4474	475959,82	1292970,54

Порядковый номер контура	Порядковый номер поворотной точки	Координаты	
		X	Y
15	4475	475970,76	1292983,29
15	4476	476006,58	1293014,97
15	4477	476013,49	1293021,06
15	4478	475907,58	1293189,87
15	4479	475671,57	1293566,01
15	4480	475617,07	1293590,58
15	4481	475573,26	1293600,96
15	4482	475538,01	1293604,74
15	4483	475516,83	1293593,88
15	4484	475515,35	1293604,74
15	4432	475502,52	1293606,15
16	4485	475368,03	1299508,77
16	4486	475294,95	1299501,21
16	4487	475118,49	1299478,08
16	4488	475024,56	1299462,69
16	4489	474844,73	1299433,2
16	4490	474779,22	1299422,46
16	4491	474767,02	1299420,45
16	4492	474753,86	1299422,55
16	4493	474747,81	1299423,51
16	4494	474737,22	1299425,19
16	4495	474725,67	1299405,84
16	4496	474722,31	1299381,75
16	4497	474717,98	1299358,14
16	4498	474685,29	1299322,71
16	4499	474647,31	1299288,72
16	4500	474630,46	1299264,15
16	4501	474607,39	1299252,84
16	4502	474573,25	1299250,47
16	4503	474554,02	1299241,5
16	4504	474514,11	1299216,48
16	4505	474477,11	1299172,08
16	4506	474460,74	1299130,53
16	4507	474436,71	1299095,58
16	4508	474443,44	1299045,99
16	4509	474433,81	1299027,57
16	4510	474415,06	1299010,56
16	4511	474393,84	1298977,95
16	4512	474392,95	1298976,57
16	4513	474379,49	1298962,41
16	4514	474358,81	1298960,04
16	4515	474356,7	1298961,57
16	4516	474342,94	1298971,38
16	4517	474334,67	1298993,07
16	4518	474331,41	1299001,62
16	4519	474333,96	1299009,9
16	4520	474336,84	1299019,23
16	4521	474355,93	1299049,77
16	4522	474377,08	1299068,67
16	4523	474381,42	1299084,24
16	4524	474375,64	1299094,62
16	4525	474354,01	1299105,48
16	4526	474343,57	1299113,67
16	4527	474354,19	1299151,92
16	4528	474361,83	1299211,74

Порядковый номер контура	Порядковый номер поворотной точки	Координаты	
		X	Y
16	4529	474366,05	1299215,61
16	4530	474369,54	1299218,82
16	4531	474382,86	1299211,74
16	4532	474394,61	1299198,06
16	4533	474405,94	1299191,34
16	4534	474412,18	1299187,65
16	4535	474426,6	1299189,09
16	4536	474441,99	1299201,84
16	4537	474491,52	1299292,5
16	4538	474499,23	1299325,56
16	4539	474497,68	1299330,96
16	4540	474491,52	1299352,47
16	4541	474468,37	1299367,59
16	4542	474442,31	1299365,49
16	4543	474374,37	1299360,03
16	4544	474373,65	1299359,97
16	4545	474342,96	1299357,93
16	4546	474331,93	1299357,18
16	4547	474313,62	1299366,15
16	4548	474304	1299378,9
16	4549	474215,54	1299320,34
16	4550	474186,66	1299265,71
16	4551	474162,64	1299220,26
16	4552	474191,97	1299191,43
16	4553	474198,43	1299173,67
16	4554	474204	1299158,37
16	4555	474202,81	1299127,98
16	4556	474202,55	1299121,08
16	4557	474212,58	1299095,88
16	4558	474223,23	1299069,15
16	4559	474227,12	1299061,77
16	4560	474258,33	1299002,55
16	4561	474271,79	1298984,61
16	4562	474272,76	1298965,71
16	4563	474241,98	1298939,76
16	4564	474228,51	1298903,37
16	4565	474222,75	1298881,17
16	4566	474227,07	1298857,11
16	4567	474239,58	1298845,77
16	4568	474259,12	1298844,93
16	4569	474272,28	1298844,36
16	4570	474280,11	1298845,14
16	4571	474332,37	1298850,51
16	4572	474346,31	1298850,78
16	4573	474380,4	1298851,5
16	4574	474422,76	1298852,4
16	4575	474424,62	1298852,31
16	4576	474438,64	1298851,8
16	4577	474563,16	1298847,18
16	4578	474592,5	1298855,7
16	4579	474611,16	1298872,83
16	4580	474613,17	1298889,21
16	4581	474604,98	1298900,55
16	4582	474595,53	1298910,99
16	4583	474593,46	1298913,3

Порядковый номер контура	Порядковый номер поворотной точки	Координаты	
		X	Y
16	4584	474591,52	1298932,65
16	4585	474626,62	1298984,61
16	4586	474639,6	1298992,62
16	4587	474662,68	1298999,73
16	4588	474696,35	1299033,24
16	4589	474725,67	1299075,27
16	4590	474737	1299095,73
16	4591	474742,5	1299113,04
16	4592	474761,25	1299120,12
16	4593	474774,7	1299114,48
16	4594	474785,77	1299089,43
16	4595	474834,39	1299082,47
16	4596	474835,29	1299082,35
16	4597	474825,69	1299059,22
16	4598	474936,27	1299050,7
16	4599	474984,78	1299050,7
16	4600	475006	1299061,56
16	4601	475018,53	1299076,2
16	4602	475028,67	1299112,11
16	4603	475030,11	1299126,27
16	4604	475024,8	1299132,87
16	4605	475002,13	1299130,05
16	4606	474998,3	1299119,19
16	4607	474986,26	1299117,3
16	4608	474940,11	1299154,14
16	4609	474961,75	1299182,94
16	4610	474986,75	1299236,31
16	4611	475005,01	1299269,34
16	4612	474993,48	1299278,34
16	4613	474971,85	1299287,31
16	4614	475004,06	1299334,98
16	4615	475020,8	1299352,35
16	4616	475029,54	1299361,44
16	4617	475046,85	1299386,46
16	4618	475062,39	1299400,02
16	4619	475064,16	1299401,58
16	4620	475131,96	1299394,98
16	4621	475148,77	1299396,39
16	4622	475157,43	1299408,18
16	4623	475166,58	1299434,64
16	4624	475184,36	1299446,91
16	4625	475251,19	1299442,17
16	4626	475273,31	1299445,95
16	4627	475277,64	1299472,41
16	4628	475285,81	1299484,68
16	4629	475301,19	1299486,09
16	4630	475354,56	1299478,08
16	4631	475354,37	1299469,59
16	4632	475353,6	1299437,46
16	4633	475368,99	1299400,17
16	4634	475388,7	1299379,86
16	4635	475407,93	1299372,78
16	4636	475384,29	1299453,36
16	4485	475368,03	1299508,77
17	4637	475033,04	1297244,94

Порядковый номер контура	Порядковый номер поворотной точки	Координаты	
		X	Y
17	4638	475012,5	1297240,2
17	4639	475000,31	1297189,11
17	4640	474987,92	1297108,5
17	4641	474986,26	1297049,01
17	4642	474986,04	1297040,94
17	4643	474985,61	1297017,84
17	4644	474984,6	1296966,03
17	4645	474984,69	1296965,22
17	4646	474988,59	1296932,94
17	4647	474998,82	1296848,28
17	4648	475016,16	1296831,27
17	4649	475033,33	1296821,25
17	4650	475055,44	1296808,38
17	4651	475056,36	1296807,87
17	4652	475074,56	1296797,28
17	4653	475085,95	1296784,98
17	4654	475104,21	1296787,83
17	4655	475114,62	1296794,07
17	4656	475130,22	1296803,4
17	4657	475165,8	1296809,55
17	4658	475177,67	1296799,17
17	4659	475188,17	1296779,31
17	4660	475206,87	1296765,15
17	4661	475206,87	1296761,91
17	4662	475206,87	1296748,17
17	4663	475200,88	1296739,26
17	4664	475159,08	1296677,19
17	4665	475143,74	1296656,25
17	4666	475102,31	1296599,7
17	4667	475052,81	1296547,2
17	4668	475038,13	1296536,97
17	4669	475028,64	1296530,34
17	4670	475025,97	1296481,56
17	4671	475024,83	1296460,56
17	4672	475020,27	1296428,94
17	4673	475026,63	1296416,79
17	4674	475028,94	1296412,41
17	4675	475040,24	1296404,88
17	4676	475041,7	1296403,92
17	4677	475099,65	1296408,15
17	4678	475154,85	1296423,75
17	4679	475176,92	1296446,07
17	4680	475191,06	1296456
17	4681	475213,41	1296456
17	4682	475248,84	1296473,34
17	4683	475262,07	1296494,1
17	4684	475299,49	1296513,93
17	4685	475320,48	1296511,11
17	4686	475343,3	1296498,36
17	4687	475367,93	1296507,33
17	4688	475399,24	1296505,98
17	4689	475438,33	1296599,22
17	4690	475546,27	1296772,32
17	4691	475541,74	1296803,25
17	4692	475542,68	1296867,15

Порядковый номер контура	Порядковый номер поворотной точки	Координаты	
		X	Y
17	4693	475541,22	1296884,55
17	4694	475539,03	1296910,59
17	4695	475530,36	1296925,71
17	4696	475514,83	1296929,97
17	4697	475500,69	1296925,23
17	4698	475491,12	1296916,74
17	4699	475479,7	1296916,26
17	4700	475475,6	1296925,23
17	4701	475475,6	1296938,46
17	4702	475486,11	1296958,77
17	4703	475482,9	1296967,74
17	4704	475470,58	1296971,04
17	4705	475461,46	1296981,42
17	4706	475459,63	1296995,61
17	4707	475404,42	1297072,56
17	4708	475378,87	1297082,01
17	4709	475367,02	1297063,14
17	4710	475356,98	1297066,44
17	4711	475345,57	1297102,8
17	4712	475328,24	1297105,62
17	4713	475309,53	1297085,31
17	4714	475296,75	1297094,31
17	4715	475286,43	1297118,76
17	4716	475285,8	1297120,26
17	4717	475270,06	1297129,38
17	4718	475258,89	1297135,86
17	4719	475213,63	1297135,23
17	4720	475153,95	1297134,42
17	4721	475129,31	1297122,15
17	4722	475119,52	1297124,07
17	4723	475112,43	1297125,45
17	4724	475113,12	1297157,13
17	4725	475113,8	1297187,34
17	4726	475104,21	1297216,59
17	4727	475101,31	1297218,12
17	4728	475083,94	1297227,3
17	4729	475080,94	1297228,89
17	4730	475069,12	1297231,95
17	4731	475049,93	1297236,9
17	4637	475033,04	1297244,94
18	4732	475179,51	1295843,37
18	4733	475129,75	1295810,31
18	4734	475099,04	1295754,42
18	4735	475088,24	1295734,77
18	4736	475049	1295705,97
18	4737	475044,88	1295686,59
18	4738	475047,17	1295669,13
18	4739	475068,15	1295655,9
18	4740	475103,94	1295642,31
18	4741	475117,89	1295637,03
18	4742	475134,78	1295603,01
18	4743	475133,22	1295594,31
18	4744	475130,22	1295577,51
18	4745	475086,93	1295544,81
18	4746	475060,86	1295525,1

Порядковый номер контура	Порядковый номер поворотной точки	Координаты	
		X	Y
18	4747	475036,67	1295500,08
18	4748	474984,18	1295466,54
18	4749	474944,48	1295437,74
18	4750	474901,12	1295422,14
18	4751	474881,97	1295424,03
18	4752	474875,18	1295380,65
18	4753	474847,29	1295202,69
18	4754	474842,71	1295173,5
18	4755	474834,15	1295118,84
18	4756	474826,23	1295068,26
18	4757	474817,16	1295010,39
18	4758	474839,97	1295031,63
18	4759	474849,41	1295032,56
18	4760	474868,73	1295034,45
18	4761	474861,33	1295014,2
18	4762	474859,61	1295009,43
18	4763	474860,5	1295002,35
18	4764	474886,98	1295013,21
18	4765	474911,62	1295020,29
18	4766	474930,11	1295036,52
18	4767	474941,75	1295046,75
18	4768	474985,1	1295097,27
18	4769	474999,56	1295111,52
18	4770	475004,71	1295116,62
18	4771	475033,02	1295121,36
18	4772	475056,29	1295117,58
18	4773	475088,13	1295113,05
18	4774	475089,6	1295112,84
18	4775	475140,7	1295123,7
18	4776	475171,29	1295137,89
18	4777	475195,93	1295156,76
18	4778	475214,64	1295162,91
18	4779	475216,33	1295156,73
18	4780	475220,58	1295141,19
18	4781	475189,1	1295121,81
18	4782	475148,01	1295108,13
18	4783	475116,52	1295088,78
18	4784	475109,22	1295065,62
18	4785	475110,6	1295045,79
18	4786	475136,14	1295008,95
18	4787	475148,93	1295005,65
18	4788	475158,06	1295023,62
18	4789	475171,74	1295041,08
18	4790	475206,42	1295062,8
18	4791	475264,85	1295073,18
18	4792	475277,62	1295088,3
18	4793	475294,96	1295099,64
18	4794	475334,66	1295104,35
18	4795	475392,17	1295116,14
18	4796	475418,18	1295127,96
18	4797	475429,12	1295141,67
18	4798	475458,35	1295167,62
18	4799	475470,94	1295177,88
18	4800	475488	1295191,71
18	4801	475514,93	1295214,39

Порядковый номер контура	Порядковый номер поворотной точки	Координаты	
		X	Y
18	4802	475481,28	1295203,89
18	4803	475457,42	1295196,45
18	4804	475413,15	1295299,5
18	4805	475384,75	1295365,59
18	4806	475354,56	1295435,88
18	4807	475348,67	1295449,62
18	4808	475307,24	1295546,04
18	4809	475306,81	1295547
18	4810	475271,14	1295630,04
18	4811	475251,06	1295676,81
18	4812	475240,53	1295701,32
18	4813	475206,41	1295780,76
18	4814	475199,79	1295796,15
18	4815	475186,51	1295827,08
18	4732	475179,51	1295843,37
19	4816	480168,81	1296268,38
19	4817	480157	1296264,12
19	4818	480140,24	1296232,5
19	4819	480142,95	1296189,06
19	4820	480168,36	1296054,93
19	4821	480177,42	1296006,3
19	4822	480165,7	1295976,9
19	4823	480165,18	1295975,61
19	4824	480139,79	1295949,15
19	4825	480113,13	1295932,17
19	4826	480059,34	1295897,82
19	4827	480041,34	1295886,36
19	4828	480029,54	1295887,29
19	4829	480026,49	1295897,61
19	4830	480024,09	1295905,71
19	4831	480026,34	1295928,54
19	4832	480028,17	1295947,26
19	4833	480012,75	1295967,09
19	4834	479993,7	1295977,95
19	4835	479993,42	1295986,38
19	4836	479992,8	1296005,34
19	4837	480003,7	1296018,9
19	4838	480023,64	1296043,59
19	4839	480021,82	1296056,34
19	4840	479997,33	1296074,76
19	4841	479972,83	1296072,87
19	4842	479949,7	1296063,9
19	4843	479940,17	1296085,62
19	4844	479947,87	1296099,81
19	4845	479988,25	1296119,64
19	4846	479989,62	1296132,84
19	4847	479972,83	1296162,12
19	4848	479920,21	1296158,82
19	4849	479895,72	1296153,15
19	4850	479873,94	1296172,53
19	4851	479873,94	1296183,39
19	4852	479893,44	1296201,33
19	4853	479883,92	1296221,64
19	4854	479873,02	1296229,65
19	4855	479788,65	1296183,39

Порядковый номер контура	Порядковый номер поворотной точки	Координаты	
		X	Y
19	4856	479777,31	1296190,95
19	4857	479749,63	1296263,64
19	4858	479675,24	1296238,17
19	4859	479646,21	1296216,42
19	4860	479615,82	1296189,51
19	4861	479597,2	1296124,83
19	4862	479591,31	1296008,67
19	4863	479601,75	1295962,86
19	4864	479596,8	1295944,41
19	4865	479596,31	1295942,55
19	4866	479579,52	1295934,06
19	4867	479561,37	1295912,34
19	4868	479547,76	1295861,79
19	4869	479527,35	1295839,59
19	4870	479503,31	1295831,58
19	4871	479492,87	1295820,24
19	4872	479640,19	1295678,88
19	4873	479721,74	1295600,67
19	4874	479781,58	1295627,58
19	4875	479988,48	1295720,61
19	4876	479991,21	1295748,93
19	4877	480031,98	1295772,78
19	4878	480051,76	1295784,36
19	4879	480052,21	1295802,3
19	4880	480049,05	1295839,14
19	4881	480059,32	1295855,4
19	4882	480069,92	1295872,17
19	4883	480115,95	1295906,67
19	4884	480118,45	1295908,56
19	4885	480184,24	1295944,44
19	4886	480193,75	1295941,59
19	4887	480239,13	1295835,81
19	4888	480246,42	1295839,35
19	4889	480287,44	1295859,24
19	4890	480311,25	1295870,76
19	4891	480309,9	1295897,67
19	4892	480287,2	1295910,45
19	4893	480283,12	1295928,84
19	4894	480283,12	1295960,97
19	4895	480292,65	1295965,2
19	4896	480313,53	1295940,66
19	4897	480324,87	1295936,4
19	4898	480341,19	1295939,7
19	4899	480355,26	1295960,49
19	4900	480354,11	1295976,3
19	4901	480352,2	1295970,57
19	4902	480347,55	1295958,15
19	4903	480339,43	1295946,66
19	4904	480330,43	1295944,77
19	4905	480318,75	1295949,06
19	4906	480311,1	1295959,62
19	4907	480308,16	1295970,33
19	4908	480308,66	1295981,91
19	4909	480311,68	1295995,08
19	4910	480313,81	1295999,85

Порядковый номер контура	Порядковый номер поворотной точки	Координаты	
		X	Y
19	4911	480305,82	1296001,11
19	4912	480296,28	1295986,47
19	4913	480283,12	1295978,91
19	4914	480268,62	1295984,1
19	4915	480268,29	1295985,36
19	4916	480251,37	1296051,15
19	4917	480228,24	1296119,16
19	4918	480203,28	1296179,13
19	4919	480191,49	1296220,68
19	4816	480168,81	1296268,38
20	4920	475509,84	1291889,79
20	4921	475504,83	1291889,04
20	4922	475488,62	1291886,55
20	4923	475481,06	1291866,72
20	4924	475477,71	1291864,65
20	4925	475464,29	1291856,34
20	4926	475448,44	1291860,18
20	4927	475442,85	1291861,53
20	4928	475405,12	1291860,57
20	4929	475388,82	1291860,57
20	4930	475365,99	1291847,58
20	4931	475359	1291843,59
20	4932	475332,45	1291837,44
20	4933	475307,76	1291834,14
20	4934	475285,86	1291827,99
20	4935	475260,7	1291804,38
20	4936	475247,19	1291788,33
20	4937	475231,37	1291782,66
20	4938	475209,93	1291793,52
20	4939	475194,56	1291794,48
20	4940	475185,7	1291791,18
20	4941	475172,87	1291755,48
20	4942	475165,68	1291735,44
20	4943	475112,1	1291641
20	4944	475104,64	1291622,58
20	4945	475112,56	1291622,58
20	4946	475129,8	1291639,11
20	4947	475139,58	1291635,33
20	4948	475138,65	1291623,54
20	4949	475101,86	1291592,85
20	4950	475083,23	1291564,5
20	4951	475076,7	1291535,91
20	4952	475074,82	1291527,66
20	4953	475077,25	1291525,05
20	4954	475081,81	1291520,1
20	4955	475100,93	1291527,66
20	4956	475113,5	1291547,49
20	4957	475192,69	1291595,67
20	4958	475235,08	1291615,02
20	4959	475255,11	1291633,92
20	4960	475283,07	1291639,59
20	4961	475287,96	1291637,67
20	4962	475303,56	1291631,55
20	4963	475292,38	1291621,65
20	4964	475257,48	1291613,22

Порядковый номер контура	Порядковый номер поворотной точки	Координаты	
		X	Y
20	4965	475253,25	1291612,2
20	4966	475184,31	1291575,84
20	4967	475133,06	1291541,82
20	4968	475119,09	1291515,87
20	4969	475118,16	1291480,92
20	4970	475112,56	1291468,17
20	4971	475080,42	1291450,68
20	4972	475075,29	1291448,55
20	4973	475061,32	1291442,67
20	4974	475055,26	1291429,92
20	4975	475056,66	1291420,47
20	4976	475060,74	1291419,03
20	4977	475065,98	1291417,17
20	4978	475091,13	1291425,66
20	4979	475105,57	1291421,88
20	4980	475126,08	1291407,72
20	4981	475142,83	1291398,75
20	4982	475169,4	1291403,94
20	4983	475185,7	1291417,17
20	4984	475199,68	1291418,1
20	4985	475213,18	1291399,71
20	4986	475219,24	1291380,33
20	4987	475216,92	1291358,61
20	4988	475197,81	1291324,14
20	4989	475198,74	1291306,68
20	4990	475217,37	1291292,04
20	4991	475268,62	1291266,54
20	4992	475296,58	1291259,04
20	4993	475311,01	1291255,2
20	4994	475324,06	1291285,41
20	4995	475313,82	1291295,34
20	4996	475310,34	1291296,93
20	4997	475271,42	1291314,69
20	4998	475238,34	1291314,24
20	4999	475226,7	1291321,29
20	5000	475226,7	1291336,41
20	5001	475252,32	1291350,6
20	5002	475276,08	1291356,72
20	5003	475302,17	1291356,72
20	5004	475333,85	1291350,12
20	5005	475359,46	1291386
20	5006	475366,45	1291393,08
20	5007	475380,24	1291388,28
20	5008	475399,06	1291381,74
20	5009	475416,3	1291386
20	5010	475423,29	1291390,26
20	5011	475426,55	1291402,53
20	5012	475419,56	1291411,5
20	5013	475414,62	1291413,84
20	5014	475393,47	1291423,77
20	5015	475354,35	1291432,29
20	5016	475318	1291428,51
20	5017	475302,63	1291435,59
20	5018	475296,12	1291445,04
20	5019	475296,57	1291453,53

Порядковый номер контура	Порядковый номер поворотной точки	Координаты	
		X	Y
20	5020	475340,37	1291445,49
20	5021	475391,61	1291443,15
20	5022	475395,81	1291457,31
20	5023	475379,95	1291470,06
20	5024	475343,16	1291474,29
20	5025	475334,31	1291486,59
20	5026	475346,89	1291495,08
20	5027	475365,06	1291491,3
20	5028	475396,74	1291483,74
20	5029	475436,34	1291491,3
20	5030	475478,26	1291483,74
20	5031	475492,71	1291489,89
20	5032	475506,68	1291506,9
20	5033	475517,38	1291524,84
20	5034	475534,63	1291543,26
20	5035	475544,42	1291567,35
20	5036	475540,23	1291579,62
20	5037	475529,97	1291590,48
20	5038	475523,44	1291607,01
20	5039	475532,76	1291614,57
20	5040	475560,72	1291622,1
20	5041	475574,7	1291620,69
20	5042	475587,62	1291608,99
20	5043	475588,67	1291598,49
20	5044	475582,62	1291587,63
20	5045	475562,58	1291588,59
20	5046	475556,06	1291581,51
20	5047	475558,39	1291564,02
20	5048	475576,56	1291545,6
20	5049	475598,46	1291545,6
20	5050	475610,1	1291551,75
20	5051	475619,42	1291552,23
20	5052	475630,14	1291539,48
20	5053	475641,78	1291533,33
20	5054	475647,84	1291518,69
20	5055	475655,74	1291508,31
20	5056	475668,8	1291511,61
20	5057	475666,47	1291530,03
20	5058	475675,79	1291539,93
20	5059	475686,96	1291539,48
20	5060	475705,61	1291530,03
20	5061	475722,82	1291514,46
20	5062	475734,33	1291518
20	5063	475738,21	1291544,67
20	5064	475746,13	1291554,12
20	5065	475756,85	1291556,94
20	5066	475762,44	1291542,3
20	5067	475763,54	1291526,97
20	5068	475763,83	1291522,95
20	5069	475775,01	1291512,54
20	5070	475793,66	1291517,76
20	5071	475815,36	1291542,9
20	5072	475836,05	1291566,87
20	5073	475844,43	1291587,63
20	5074	475843,96	1291607,94

Порядковый номер контура	Порядковый номер поворотной точки	Координаты	
		X	Y
20	5075	475833,7	1291665,54
20	5076	475823,93	1291683,96
20	5077	475801,1	1291699,08
20	5078	475778,28	1291701,45
20	5079	475752,19	1291734,03
20	5080	475727,49	1291759,53
20	5081	475713,05	1291759,53
20	5082	475692,56	1291772,76
20	5083	475678,11	1291792,11
20	5084	475677,18	1291814,31
20	5085	475668,33	1291816,2
20	5086	475650,63	1291806,75
20	5087	475642,71	1291805,82
20	5088	475637,12	1291814,31
20	5089	475637,58	1291832,25
20	5090	475617,09	1291835,55
20	5091	475575,17	1291828,95
20	5092	475553,26	1291834,14
20	5093	475534,96	1291843,11
20	5094	475524,37	1291848,3
20	5095	475520,42	1291871,19
20	5096	475518,31	1291883,25
20	4920	475509,84	1291889,79
21	5097	480383,06	1300323,57
21	5098	480317,4	1300309,44
21	5099	480297,06	1300231,17
21	5100	480286,71	1300191,33
21	5101	480269,55	1300125,27
21	5102	480257,48	1300078,74
21	5103	480249,78	1300049,1
21	5104	480244,56	1300029
21	5105	480237,17	1300000,53
21	5106	480236,91	1299999,54
21	5107	480236,36	1299997,47
21	5108	480231,74	1299979,65
21	5109	480085,5	1299827,16
21	5110	480084,41	1299826,02
21	5111	480059,08	1299799,62
21	5112	480054,94	1299795,33
21	5113	479961,51	1299697,89
21	5114	479853,96	1299638,4
21	5115	479835,66	1299628,26
21	5116	479863,38	1299602,25
21	5117	479870,02	1299588,81
21	5118	479949,31	1299612,81
21	5119	480039,36	1299624,3
21	5120	480051,27	1299625,83
21	5121	480115,73	1299617,7
21	5122	480162,6	1299585,96
21	5123	480185,66	1299561,96
21	5124	480205,18	1299529,02
21	5125	480270,03	1299476,16
21	5126	480277,06	1299479,4
21	5127	480196,98	1299568,89
21	5128	480200,64	1299579,3

Порядковый номер контура	Порядковый номер поворотной точки	Координаты	
		X	Y
21	5129	480201,27	1299581,1
21	5130	480245,26	1299606,39
21	5131	480283,39	1299628,35
21	5132	480305,19	1299640,86
21	5133	480419,24	1299696,99
21	5134	480496,2	1299718,14
21	5135	480501,41	1299718,68
21	5136	480546,58	1299723,45
21	5137	480592,29	1299711,24
21	5138	480646,2	1299686,01
21	5139	480660,64	1299682,77
21	5140	480651,87	1299703,26
21	5141	480628,62	1299719,76
21	5142	480601,27	1299751,89
21	5143	480550,1	1299788,52
21	5144	480540,33	1299800,7
21	5145	480566,12	1299842,19
21	5146	480583,69	1299857,25
21	5147	480584,3	1299859,2
21	5148	480570,12	1299891,9
21	5149	480533,16	1299977,19
21	5150	480511,95	1300026,15
21	5151	480470,62	1300121,49
21	5097	480383,06	1300323,57
22	5152	480846,9	1298647,2
22	5153	480838,27	1298641,05
22	5154	480839,19	1298620,29
22	5155	480794,28	1298602,8
22	5156	480775,68	1298593,83
22	5157	480773,87	1298577,78
22	5158	480780,66	1298566,44
22	5159	480796,99	1298564,55
22	5160	480827,4	1298574
22	5161	480875,48	1298564,55
22	5162	480907,69	1298546,61
22	5163	480972,56	1298439,9
22	5164	480983,44	1298441,31
22	5165	481005,68	1298448,39
22	5166	481024,73	1298439,9
22	5167	481058,31	1298397,87
22	5168	481108,2	1298376,63
22	5169	481114,1	1298345,46
22	5170	481104,57	1298322,3
22	5171	481104	1298322,12
22	5172	481060,56	1298307,66
22	5173	481027	1298287,38
22	5174	481013,38	1298291,61
22	5175	480973,92	1298357,73
22	5176	480950,77	1298353,47
22	5177	480942,17	1298342,13
22	5178	480865,5	1298317,59
22	5179	480837,37	1298306,73
22	5180	480820,59	1298290,68
22	5181	480821,04	1298281,23
22	5182	480830,56	1298269,41

Порядковый номер контура	Порядковый номер поворотной точки	Координаты	
		X	Y
22	5183	480835,11	1298250,06
22	5184	480824,22	1298217,48
22	5185	480841,45	1298190,09
22	5186	480862,79	1298157,51
22	5187	480863,97	1298142,66
22	5188	480864,15	1298140,5
22	5189	480854,61	1298120,19
22	5190	480836,91	1298104,14
22	5191	480822,41	1298098,95
22	5192	480809,25	1298107,92
22	5193	480784,74	1298161,29
22	5194	480773,42	1298164,59
22	5195	480728,95	1298095,65
22	5196	480718,51	1298095,65
22	5197	480703,1	1298110,29
22	5198	480670,43	1298179,71
22	5199	480619,62	1298235,42
22	5200	480603,75	1298255,25
22	5201	480581,52	1298262,81
22	5202	480553,38	1298237,79
22	5203	480557,48	1298212,29
22	5204	480593,31	1298153,25
22	5205	480601,47	1298109,81
22	5206	480610,99	1298099,88
22	5207	480645,03	1298088,57
22	5208	480689,94	1298056,44
22	5209	480696,75	1298038,02
22	5210	480699,01	1298014,89
22	5211	480724,41	1298016,3
22	5212	480742,56	1298028,6
22	5213	480759,8	1298049,36
22	5214	480826,04	1298060,22
22	5215	480837,37	1298073,93
22	5216	480871,39	1298134,83
22	5217	480877,77	1298136,81
22	5218	480883,65	1298138,61
22	5219	480902,24	1298131,05
22	5220	480917,67	1298105,1
22	5221	480948,98	1298096,13
22	5222	480936,27	1298047,47
22	5223	480938,54	1298030,49
22	5224	480958,5	1298016,78
22	5225	480959,4	1297995,54
22	5226	480952,14	1297983,27
22	5227	480921,3	1297991,28
22	5228	480912,69	1297964,85
22	5229	480914,49	1297850,55
22	5230	480911,73	1297835,4
22	5231	480909,51	1297823,16
22	5232	480812,99	1297828,32
22	5233	480805,53	1297828,71
22	5234	480741,19	1297832,13
22	5235	480697,2	1297843,47
22	5236	480679,95	1297854,33
22	5237	480665,44	1297850,1

Порядковый номер контура	Порядковый номер поворотной точки	Координаты	
		X	Y
22	5238	480652,29	1297837,8
22	5239	480640,95	1297806,18
22	5240	480635,32	1297794,69
22	5241	480628,24	1297780,2
22	5242	480607,38	1297771,23
22	5243	480582,87	1297774,53
22	5244	480562,45	1297784,91
22	5245	480555,21	1297775,01
22	5246	480611,46	1297639,47
22	5247	480627,8	1297639,47
22	5248	480645,03	1297643,73
22	5249	480666,35	1297662,63
22	5250	480702,19	1297670,16
22	5251	480768,87	1297690,95
22	5252	480780,33	1297696,38
22	5253	480869,58	1297738,65
22	5254	480895,89	1297741,47
22	5255	480919,49	1297734,87
22	5256	480937,63	1297742,43
22	5257	480941,71	1297750,44
22	5258	480942,17	1297817,97
22	5259	480951,37	1297836,36
22	5260	480953,06	1297839,69
22	5261	480955,83	1297841,31
22	5262	481152,66	1297954,92
22	5263	481153,11	1297976,16
22	5264	481110,93	1298027,16
22	5265	481109,91	1298031,69
22	5266	481105,49	1298051,25
22	5267	481119,56	1298064,96
22	5268	481120,91	1298074,86
22	5269	481115,01	1298083,83
22	5270	481072,37	1298096,58
22	5271	481049,22	1298119,26
22	5272	481022,91	1298166
22	5273	481062,39	1298192,91
22	5274	481080,52	1298219,37
22	5275	481091,87	1298221,74
22	5276	481139,94	1298166,57
22	5277	481149,48	1298155,62
22	5278	481170,35	1298162,22
22	5279	481174,43	1298196,69
22	5280	481193,49	1298249,13
22	5281	481213	1298264,7
22	5282	481225,69	1298268
22	5283	481227,51	1298280,27
22	5284	481211,18	1298286,42
22	5285	481198,93	1298302,95
22	5286	481201,65	1298332,23
22	5287	481237,68	1298348,94
22	5288	481231,71	1298362,74
22	5289	481209,81	1298365,29
22	5290	481199,83	1298382,75
22	5291	481189,86	1298413,92
22	5292	481135,87	1298405,43

Порядковый номер контура	Порядковый номер поворотной точки	Координаты	
		X	Y
22	5293	481105,93	1298406,36
22	5294	481080,98	1298425,26
22	5295	481061,02	1298466,33
22	5296	481003,86	1298544,24
22	5297	480982,99	1298560,32
22	5298	480980,73	1298573,55
22	5299	481075,55	1298605,65
22	5300	481071,45	1298616,99
22	5301	480976,65	1298584,86
22	5302	480971,66	1298564,55
22	5303	480979,81	1298541,9
22	5304	481011,12	1298494,68
22	5305	481033,35	1298467,74
22	5306	481025,19	1298453,1
22	5307	481000,68	1298460,66
22	5308	480994,79	1298478,63
22	5309	480965,76	1298488,53
22	5310	480958,95	1298502,69
22	5311	480956,24	1298524,41
22	5312	480947,16	1298536,23
22	5313	480926,28	1298547,57
22	5314	480912,69	1298567,88
22	5315	480906,78	1298591,01
22	5316	480878,66	1298623,59
22	5317	480870,49	1298638,23
22	5152	480846,9	1298647,2
23	5318	479770,73	1296501,18
23	5319	479764,2	1296498,66
23	5320	479703,13	1296475,2
23	5321	479688,62	1296461,52
23	5322	479688,62	1296444,51
23	5323	479707,68	1296415,23
23	5324	479700,42	1296396,36
23	5325	479665,04	1296370,86
23	5326	479634,18	1296362,34
23	5327	479574,76	1296329,76
23	5328	479530,75	1296309,45
23	5329	479517,68	1296310,23
23	5330	479514,42	1296310,41
23	5331	479499,41	1296326,97
23	5332	479499	1296327,39
23	5333	479490,82	1296346,29
23	5334	479425,05	1296416,64
23	5335	479410,08	1296432,24
23	5336	479390,12	1296433,17
23	5337	479373,33	1296421,38
23	5338	479361,99	1296399,66
23	5339	479358,82	1296383,61
23	5340	479333,42	1296361,41
23	5341	479322,07	1296345,36
23	5342	479294,4	1296357,15
23	5343	479275,35	1296352,44
23	5344	479253,57	1296322,68
23	5345	479200,95	1296236,28
23	5346	479194,14	1296216,9

Порядковый номер контура	Порядковый номер поворотной точки	Координаты	
		X	Y
23	5347	479200,05	1296200,37
23	5348	479218,18	1296193,77
23	5349	479236,79	1296220,68
23	5350	479258,12	1296238,17
23	5351	479302,11	1296262,71
23	5352	479313,45	1296275,46
23	5353	479329,33	1296309,45
23	5354	479346,57	1296312,78
23	5355	479355,64	1296304,74
23	5356	479358,82	1296271,68
23	5357	479342,49	1296240,99
23	5358	479342,94	1296228,24
23	5359	479352,46	1296221,16
23	5360	479379,24	1296213,6
23	5361	479402,82	1296208,41
23	5362	479402,82	1296195,18
23	5363	479384,22	1296182,43
23	5364	479381,42	1296181,56
23	5365	479312,55	1296160,23
23	5366	479280,33	1296132,84
23	5367	479244,05	1296135,69
23	5368	479209,12	1296129,06
23	5369	479190,96	1296131,91
23	5370	479177,13	1296124,35
23	5371	479252,89	1296050,37
23	5372	479308,86	1295995,71
23	5373	479470,2	1295838,18
23	5374	479487,66	1295844,33
23	5375	479510,34	1295850,93
23	5376	479525,31	1295866,98
23	5377	479527,57	1295898,15
23	5378	479528,94	1295958,6
23	5379	479540,28	1295968,53
23	5380	479551,62	1295984,58
23	5381	479553,43	1296012,9
23	5382	479542,55	1296053,52
23	5383	479539,37	1296077,61
23	5384	479542,06	1296087,18
23	5385	479543,49	1296092,25
23	5386	479544,81	1296096,96
23	5387	479559,78	1296111,6
23	5388	479570,22	1296136,14
23	5389	479583,82	1296194,7
23	5390	479597,95	1296208,47
23	5391	479605,16	1296215,49
23	5392	479621,02	1296237,21
23	5393	479650,51	1296257,52
23	5394	479681,36	1296274,98
23	5395	479721,29	1296299,07
23	5396	479749,41	1296308,04
23	5397	479768,48	1296320,34
23	5398	479783,89	1296339,21
23	5399	479813,38	1296353,85
23	5400	479847,01	1296365,52
23	5401	479862,37	1296370,86

Порядковый номер контура	Порядковый номер поворотной точки	Координаты	
		X	Y
23	5402	479887,77	1296368,01
23	5403	479899,56	1296371,31
23	5404	479903,66	1296379,35
23	5405	479881,87	1296395,88
23	5406	479876,88	1296422,31
23	5407	479868,72	1296431,76
23	5408	479846,49	1296430,83
23	5409	479831,97	1296450,66
23	5410	479824,73	1296479,94
23	5318	479770,73	1296501,18
24	5411	485948,83	1291890,93
24	5412	485933,24	1291881,96
24	5413	485923,38	1291860,81
24	5414	485922,96	1291815,69
24	5415	485915,58	1291796,97
24	5416	485769,81	1291733,01
24	5417	485692,2	1291698,96
24	5418	485581,31	1291624,92
24	5419	485489,74	1291554,18
24	5420	485491,8	1291542,39
24	5421	485658,52	1291622,1
24	5422	485761,18	1291668,45
24	5423	485770,8	1291668,69
24	5424	485778,01	1291668,87
24	5425	485800,61	1291638,36
24	5426	485821,12	1291613,94
24	5427	485804,7	1291594,02
24	5428	485734,56	1291564,2
24	5429	485644,96	1291526,1
24	5430	485531,62	1291471,59
24	5431	485590,75	1291345,53
24	5432	485646,19	1291259,31
24	5433	485656,91	1291245,15
24	5434	485713,55	1291170,24
24	5435	485745,57	1291199,94
24	5436	485759,12	1291198,32
24	5437	485797,77	1291259,67
24	5438	485802,42	1291267,05
24	5439	485812,91	1291283,7
24	5440	485825,64	1291285,35
24	5441	485840,01	1291316,25
24	5442	485853,78	1291309,05
24	5443	485854,8	1291308,51
24	5444	485842,06	1291277,61
24	5445	485847,82	1291263,78
24	5446	485819,07	1291212,12
24	5447	485767,74	1291164,54
24	5448	485746,38	1291125,09
24	5449	485751,41	1291117,32
24	5450	485752,23	1291116,93
24	5451	485752,35	1291117,23
24	5452	485752,95	1291118,58
24	5453	485753,71	1291120,32
24	5454	485756,1	1291123,2
24	5455	485758,56	1291125

Порядковый номер контура	Порядковый номер поворотной точки	Координаты	
		X	Y
24	5456	485763,17	1291126,44
24	5457	485768,62	1291127,01
24	5458	485778,21	1291126,89
24	5459	485783,13	1291127,64
24	5460	485784,72	1291128,33
24	5461	485787,76	1291131
24	5462	485789,58	1291134,78
24	5463	485790,7	1291140,3
24	5464	485792,16	1291148,16
24	5465	485793,43	1291151,13
24	5466	485800,77	1291162,47
24	5467	485803,49	1291165,89
24	5468	485810,76	1291170,66
24	5469	485823,09	1291176,24
24	5470	485824,95	1291177,95
24	5471	485824,11	1291179,39
24	5472	485819,5	1291182,15
24	5473	485818,91	1291183,32
24	5474	485818,86	1291188,72
24	5475	485819,64	1291194,84
24	5476	485820,25	1291196,73
24	5477	485826,29	1291211,49
24	5478	485829,63	1291218,87
24	5479	485831,4	1291220,04
24	5480	485833,38	1291219,65
24	5481	485836,92	1291217,94
24	5482	485841,87	1291216,02
24	5483	485844,09	1291216,23
24	5484	485845,06	1291216,86
24	5485	485851,06	1291222,68
24	5486	485855,97	1291228,74
24	5487	485858,93	1291233,78
24	5488	485860,49	1291237,62
24	5489	485860,32	1291240,32
24	5490	485858,67	1291242,87
24	5491	485851,45	1291250,55
24	5492	485850,36	1291253,1
24	5493	485850,42	1291254,39
24	5494	485851,49	1291257,87
24	5495	485854,5	1291263,99
24	5496	485857,8	1291268,46
24	5497	485860,74	1291270,65
24	5498	485868,43	1291273,68
24	5499	485869,86	1291275,18
24	5500	485872,5	1291279,92
24	5501	485874,51	1291285,53
24	5502	485875,91	1291291,26
24	5503	485875,99	1291297,59
24	5504	485875,43	1291304,64
24	5505	485875,91	1291308,03
24	5506	485877,93	1291311,51
24	5507	485880,81	1291313,94
24	5508	485887,65	1291318,23
24	5509	485891,79	1291321,92
24	5510	485892,66	1291323,45

Порядковый номер контура	Порядковый номер поворотной точки	Координаты	
		X	Y
24	5511	485893,69	1291328,13
24	5512	485894,24	1291338,54
24	5513	485895,21	1291341,66
24	5514	485902,62	1291350,78
24	5515	485905,27	1291354,41
24	5516	485907,05	1291361,04
24	5517	485908,14	1291372,02
24	5518	485909,3	1291375,2
24	5519	485910,81	1291376,7
24	5520	485913,72	1291377,48
24	5521	485922,49	1291377,84
24	5522	485925,17	1291378,89
24	5523	485926,05	1291379,88
24	5524	485927,07	1291383,12
24	5525	485927,07	1291386,78
24	5526	485925,81	1291398,48
24	5527	485926,55	1291401,87
24	5528	485927,4	1291403,34
24	5529	485933,7	1291409,85
24	5530	485938,12	1291414,74
24	5531	485939,58	1291416,81
24	5532	485948,26	1291429,56
24	5533	485952,15	1291437,39
24	5534	485953,55	1291441,56
24	5535	485954,5	1291449,96
24	5536	485954,52	1291458,24
24	5537	485954,88	1291462,35
24	5538	485956,18	1291470,78
24	5539	485958,82	1291482,69
24	5540	485960,93	1291488,51
24	5541	485965,05	1291495,02
24	5542	485972,34	1291503,48
24	5543	485974,33	1291506,6
24	5544	485979,3	1291516,83
24	5545	485981,7	1291522,71
24	5546	485986,47	1291534,95
24	5547	485988,88	1291542,96
24	5548	485989,85	1291549,41
24	5549	485989,75	1291554,21
24	5550	485987,58	1291565,04
24	5551	485983,71	1291578,36
24	5552	485981,82	1291583,34
24	5553	485976,33	1291593,36
24	5554	485969,14	1291581,48
24	5555	485956,23	1291557,84
24	5556	485947,18	1291514,73
24	5557	485936,1	1291508,61
24	5558	485933,42	1291512,87
24	5559	485929,12	1291519,59
24	5560	485932,05	1291533,57
24	5561	485937,17	1291558,05
24	5562	485943,49	1291588,32
24	5563	485964,03	1291651,38
24	5564	485985,8	1291732,32
24	5565	485958,78	1291755,72

Порядковый номер контура	Порядковый номер поворотной точки	Координаты	
		X	Y
24	5566	485956,23	1291757,94
24	5567	485955,31	1291759,23
24	5568	485942,26	1291777,86
24	5569	485941,86	1291795,74
24	5570	485951,3	1291821,36
24	5571	485949,25	1291845,36
24	5572	485958,69	1291877,1
24	5411	485948,83	1291890,93
25	5573	475352,82	1289707,23
25	5574	475331,99	1289706,12
25	5575	475322,1	1289699,55
25	5576	475324,79	1289683,47
25	5577	475424,66	1289625,03
25	5578	475469,1	1289561,31
25	5579	475693,33	1289239,83
25	5580	475798,85	1289088,57
25	5581	475815,64	1289109,33
25	5582	475815,64	1289165,04
25	5583	475807,83	1289187,39
25	5584	475809,01	1289202,45
25	5585	475816,05	1289205,3
25	5586	475823,46	1289198,79
25	5587	475845,33	1289151,21
25	5588	475872,68	1289090,61
25	5589	475871,12	1289067,03
25	5590	475853,93	1289045,88
25	5591	475836,74	1289035,29
25	5592	475875,48	1288979,19
25	5593	475876,17	1288978,2
25	5594	475904,76	1288936,77
25	5595	475906,37	1288934,46
25	5596	475931,66	1288897,83
25	5597	475939,08	1288904,73
25	5598	475950,01	1288910,43
25	5599	475968,37	1288909,23
25	5600	475972,27	1288903,92
25	5601	475970,71	1288844,97
25	5602	476046,11	1288736,79
25	5603	476056,65	1288768,5
25	5604	476056,65	1288780,29
25	5605	476048,06	1288789,23
25	5606	476030,48	1288794,93
25	5607	476012,52	1288807,95
25	5608	476006,66	1288821,78
25	5609	476010,17	1288879,11
25	5610	476036,34	1288871,4
25	5611	476051,18	1288854,72
25	5612	476063,28	1288829,1
25	5613	476073,45	1288833,99
25	5614	476082,82	1288878,72
25	5615	476093,76	1288894,59
25	5616	476083	1288918,53
25	5617	476076,99	1288928,76
25	5618	476066,12	1288947,24
25	5619	476057,37	1288962,09

Порядковый номер контура	Порядковый номер поворотной точки	Координаты	
		X	Y
25	5620	476037,84	1288995,27
25	5621	476025,05	1289052,51
25	5622	476020,14	1289074,44
25	5623	476019,92	1289075,46
25	5624	476019,31	1289078,13
25	5625	476012,44	1289097,18
25	5626	476007,78	1289110,17
25	5627	476003,55	1289121,93
25	5628	476003,46	1289122,14
25	5629	475997,1	1289139,84
25	5630	475976,82	1289180,58
25	5631	475967,74	1289198,82
25	5632	475949,36	1289228,16
25	5633	475908,23	1289293,71
25	5634	475894,87	1289310,81
25	5635	475848,35	1289370,27
25	5636	475821,54	1289404,53
25	5637	475821,21	1289404,71
25	5638	475791,74	1289419,71
25	5639	475791,37	1289419,89
25	5640	475780,77	1289433,63
25	5641	475757,08	1289464,32
25	5642	475722,05	1289504,25
25	5643	475661,4	1289545,95
25	5644	475634,25	1289564,58
25	5645	475612,81	1289574,81
25	5646	475539,9	1289609,58
25	5647	475460,36	1289646,87
25	5573	475352,82	1289707,23
26	5648	477285,75	1289527,56
26	5649	477265,05	1289463,87
26	5650	477237,13	1289390,16
26	5651	477278,68	1289354,4
26	5652	477296,22	1289339,31
26	5653	477405,39	1289268,45
26	5654	477420,54	1289258,61
26	5655	477447,88	1289240,88
26	5656	477448,29	1289240,61
26	5657	477499,79	1289207,19
26	5658	477500,06	1289207,01
26	5659	477521,25	1289193,27
26	5660	477584,49	1289152,23
26	5661	477617,02	1289127,36
26	5662	477650,68	1289101,65
26	5663	477701,44	1289062,86
26	5664	477742,11	1289031,81
26	5665	477749,68	1289026,02
26	5666	477774,76	1289006,85
26	5667	477775,55	1289006,25
26	5668	477783,78	1288999,98
26	5669	477803,06	1288985,25
26	5670	477821,97	1288970,79
26	5671	477841,17	1288956,12
26	5672	477848,54	1288950,51
26	5673	477923,3	1288885,47

Порядковый номер контура	Порядковый номер поворотной точки	Координаты	
		X	Y
26	5674	477960,25	1288853,31
26	5675	477991,65	1288826,01
26	5676	478035,62	1288787,76
26	5677	478038,66	1288785,12
26	5678	478060,02	1288766,52
26	5679	478095,97	1288735,25
26	5680	478100,08	1288765,86
26	5681	478091,88	1288771,56
26	5682	478074,3	1288862,25
26	5683	478067,26	1288863,21
26	5684	478017,27	1288869,96
26	5685	477984,46	1288882,98
26	5686	477972,01	1288900,26
26	5687	477961,04	1288915,53
26	5688	477943,06	1288954,98
26	5689	477921,18	1288955,79
26	5690	477909,86	1288969,62
26	5691	477901	1289024,28
26	5692	477894,74	1289063,01
26	5693	477893,46	1289070,87
26	5694	477885,76	1289076,75
26	5695	477851,14	1289103,12
26	5696	477844,21	1289108,4
26	5697	477835,26	1289115,21
26	5698	477727,65	1289223,81
26	5699	477708,31	1289243,34
26	5700	477703,23	1289256,33
26	5701	477704,42	1289281,14
26	5702	477718,86	1289308,8
26	5703	477719,48	1289309,19
26	5704	477777,45	1289346,63
26	5705	477822,36	1289368,98
26	5706	477822,36	1289385,27
26	5707	477804,41	1289420,64
26	5708	477788,38	1289429,58
26	5709	477718,86	1289414,13
26	5710	477680,58	1289414,55
26	5711	477662,22	1289425,95
26	5712	477639,18	1289445,06
26	5713	477611,83	1289447,07
26	5714	477509,71	1289411,22
26	5715	477352,83	1289356,11
26	5716	477351,3	1289355,57
26	5717	477307,56	1289350,71
26	5718	477288,8	1289436,09
26	5719	477359,77	1289459,67
26	5720	477440,74	1289486,52
26	5721	477439,49	1289494,56
26	5722	477434,5	1289526,39
26	5648	477285,75	1289527,56
27	5723	475246,53	1293721,38
27	5724	475208,89	1293721,38
27	5725	475204,11	1293721,38
27	5726	475177,47	1293711
27	5727	475165,63	1293688,32

Порядковый номер контура	Порядковый номер поворотной точки	Координаты	
		X	Y
27	5728	475164,64	1293659,97
27	5729	475182,41	1293615,6
27	5730	475184,38	1293563,67
27	5731	475172,42	1293508,65
27	5732	475176,69	1293500,31
27	5733	475178,7	1293499,92
27	5734	475185,36	1293497,79
27	5735	475188,78	1293495,51
27	5736	475189,47	1293494,55
27	5737	475196,82	1293480,42
27	5738	475210,39	1293456,09
27	5739	475215,42	1293441,48
27	5740	475217,19	1293436,29
27	5741	475224,18	1293420,93
27	5742	475229,62	1293410,85
27	5743	475232,62	1293407,55
27	5744	475237,41	1293403,71
27	5745	475239,24	1293401,22
27	5746	475243,04	1293392,94
27	5747	475246,29	1293383,61
27	5748	475248,52	1293374,16
27	5749	475249,74	1293364,59
27	5750	475249,99	1293356,55
27	5751	475249,59	1293338,55
27	5752	475248,05	1293313,92
27	5753	475246,61	1293301,68
27	5754	475239,81	1293258,69
27	5755	475234,71	1293235,32
27	5756	475215,94	1293175,02
27	5757	475193,25	1293135,81
27	5758	475180,43	1293118,83
27	5759	475149,86	1293083,4
27	5760	475147,87	1293068,28
27	5761	475120,33	1293026,01
27	5762	475090,67	1292980,47
27	5763	475083,99	1292965,26
27	5764	475030,47	1292843,52
27	5765	475030,47	1292832,18
27	5766	475047,76	1292818,08
27	5767	475064,02	1292804,79
27	5768	475084,74	1292795,82
27	5769	475115,32	1292805,27
27	5770	475150,33	1292819,43
27	5771	475165,14	1292833,11
27	5772	475182,41	1292856,27
27	5773	475195,73	1292868,06
27	5774	475212	1292874,69
27	5775	475219,89	1292881,77
27	5776	475233,7	1292901,12
27	5777	475243,56	1292940,33
27	5778	475250,48	1292952,6
27	5779	475285,49	1292968,65
27	5780	475298,31	1292984,22
27	5781	475310,64	1293022,02
27	5782	475299,8	1293047,52

Порядковый номер контура	Порядковый номер поворотной точки	Координаты	
		X	Y
27	5783	475299,3	1293062,16
27	5784	475318,55	1293082,92
27	5785	475334,82	1293092,37
27	5786	475346,66	1293085,29
27	5787	475358,99	1293051,75
27	5788	475373,79	1293040,44
27	5789	475380,69	1293044,7
27	5790	475398,94	1293067,35
27	5791	475415,71	1293072,54
27	5792	475425,07	1293092,37
27	5793	475426,56	1293115,05
27	5794	475415,22	1293140,55
27	5795	475403,37	1293170,76
27	5796	475398,45	1293200,04
27	5797	475401,9	1293221,76
27	5798	475413,25	1293243,96
27	5799	475418,67	1293261,9
27	5800	475417,69	1293297,78
27	5801	475415,28	1293360,63
27	5802	475354,02	1293526,5
27	5803	475346,91	1293511,71
27	5804	475341,24	1293484,8
27	5805	475345,17	1293468,27
27	5806	475365,64	1293462,12
27	5807	475371,07	1293443,94
27	5808	475364,66	1293427,65
27	5809	475338,76	1293416,07
27	5810	475329,39	1293392,46
27	5811	475315,33	1293394,35
27	5812	475301,77	1293407,82
27	5813	475292,14	1293430,02
27	5814	475288,93	1293499,2
27	5815	475291,16	1293530,82
27	5816	475306,95	1293569,79
27	5817	475327,51	1293598,26
27	5818	475321,96	1293613,26
27	5819	475284,7	1293712,47
27	2723	475246,53	1293721,38
28	5820	476924,44	1289099,82
28	5821	476841,45	1289064,87
28	5822	476817,41	1289022,84
28	5823	476765,14	1288991,76
28	5824	476736,13	1288974,48
28	5825	476734,86	1288973,73
28	5826	476712,57	1288925,52
28	5827	476705,38	1288909,98
28	5828	476648,93	1288883,52
28	5829	476645,26	1288837,26
28	5830	476643,41	1288813,98
28	5831	476641,63	1288791,6
28	5832	476630,49	1288651,05
28	5833	476630,04	1288645,56
28	5834	476629,43	1288637,76
28	5835	476638,14	1288643,4
28	5836	476685,43	1288674,12

Порядковый номер контура	Порядковый номер поворотной точки	Координаты	
		X	Y
28	5837	476696,54	1288677,93
28	5838	476737,59	1288692,06
28	5839	476787,93	1288700,79
28	5840	476811,06	1288758,87
28	5841	476812,2	1288772,31
28	5842	476794,05	1288803,72
28	5843	476770,92	1288830,42
28	5844	476764,8	1288847,88
28	5845	476764,56	1288866,54
28	5846	476765,06	1288866,78
28	5847	476777,71	1288873,14
28	5848	476792,01	1288866,99
28	5849	476815,14	1288834,65
28	5850	476876,2	1288763,55
28	5851	476903,34	1288731,93
28	5852	476926,56	1288714,32
28	5853	476954,38	1288693,23
28	5854	476970,7	1288690,86
28	5855	476979,9	1288692,75
28	5856	476987,94	1288694,4
28	5857	476997	1288710,45
28	5858	477003,81	1288753,92
28	5859	477021,24	1288754,88
28	5860	477030,12	1288746,36
28	5861	477038,5	1288715,88
28	5862	477053,25	1288702,44
28	5863	477070,02	1288706,91
28	5864	477089,97	1288725,12
28	5865	477086,89	1288741,8
28	5866	477101,95	1288739,82
28	5867	477142,5	1288734,51
28	5868	477163,32	1288731,78
28	5869	477206,89	1288726,08
28	5870	477207,29	1288726,02
28	5871	477218,88	1288724,49
28	5872	477219,62	1288724,4
28	5873	477262,59	1288718,76
28	5874	477328,98	1288710,06
28	5875	477416,48	1288698,57
28	5876	477406,62	1288707,72
28	5877	477400,33	1288713,54
28	5878	477377,02	1288735,17
28	5879	477357,56	1288753,23
28	5880	477355,45	1288755,18
28	5881	477330,69	1288778,16
28	5882	477329,81	1288778,97
28	5883	477293,48	1288812,69
28	5884	477263,52	1288840,5
28	5885	477223,92	1288877,22
28	5886	477222,01	1288878,99
28	5887	477207,41	1288892,55
28	5888	477139,17	1288955,79
28	5889	477131,48	1288962,9
28	5890	476999,28	1289085,42
28	5891	476990,13	1289076,09

Порядковый номер контура	Порядковый номер поворотной точки	Координаты	
		X	Y
28	5892	476977,96	1289063,7
28	5893	477025,14	1289006,07
28	5894	477097,69	1288965,93
28	5895	477112,43	1288952,7
28	5896	477128,52	1288927,92
28	5897	477151,89	1288862,04
28	5898	477152,68	1288858,89
28	5899	477165,94	1288806,33
28	5900	477181,81	1288789,56
28	5901	477202,59	1288783,65
28	5902	477205,85	1288782,72
28	5903	477205,5	1288775,76
28	5904	477205,14	1288768,65
28	5905	477204,9	1288764
28	5906	477204,72	1288760,52
28	5907	477184,37	1288765,14
28	5908	477183,86	1288765,26
28	5909	477135,11	1288791,21
28	5910	477080,46	1288839,15
28	5911	477022,44	1288860,27
28	5912	476968,89	1288879,74
28	5913	476967,72	1288911,15
28	5914	476962,55	1289050,71
28	5820	476924,44	1289099,82
29	5915	482525,22	1291678,17
29	5916	482505,3	1291675,47
29	5917	482481	1291669,92
29	5918	482469,68	1291659,54
29	5919	482465,04	1291630,59
29	5920	482460,43	1291604,52
29	5921	482460,12	1291574,1
29	5922	482451,56	1291549,89
29	5923	482441,89	1291524,6
29	5924	482437,17	1291487,7
29	5925	482431,2	1291470
29	5926	482424,74	1291460,67
29	5927	482417,25	1291449,84
29	5928	482410,51	1291428,51
29	5929	482408,95	1291418,31
29	5930	482406,64	1291403,19
29	5931	482387,19	1291352,31
29	5932	482383,61	1291342,89
29	5933	482375,95	1291333,47
29	5934	482387,81	1291302,63
29	5935	482379,6	1291282,29
29	5936	482378,04	1291263,57
29	5937	482383,1	1291260,57
29	5938	482396,06	1291252,92
29	5939	482412,39	1291243,23
29	5940	482411,22	1291229,82
29	5941	482406,93	1291222,11
29	5942	482394,05	1291227,78
29	5943	482386,41	1291226,91
29	5944	482383,5	1291226,58
29	5945	482385,86	1291198,92

Порядковый номер контура	Порядковый номер поворотной точки	Координаты	
		X	Y
29	5946	482376,87	1291183,86
29	5947	482355,78	1291186,71
29	5948	482356,95	1291162,32
29	5949	482382,33	1291161,9
29	5950	482376,87	1291139,13
29	5951	482379,6	1291126,53
29	5952	482389,51	1291120,41
29	5953	482390,14	1291120,02
29	5954	482396,77	1291128,15
29	5955	482402,62	1291147,65
29	5956	482457,29	1291151,73
29	5957	482470,69	1291147,53
29	5958	482485,79	1291142,79
29	5959	482497,49	1291108,62
29	5960	482518,57	1291100,91
29	5961	482536,44	1291106,82
29	5962	482536,92	1291107
29	5963	482555,26	1291130,19
29	5964	482574,01	1291125,3
29	5965	482586,88	1291109,43
29	5966	482606,4	1291111,05
29	5967	482609,93	1291124,91
29	5968	482592,35	1291149,69
29	5969	482588,44	1291182,63
29	5970	482583,37	1291190,76
29	5971	482586,49	1291200,12
29	5972	482588,81	1291200,69
29	5973	482596,65	1291202,58
29	5974	482612,66	1291201,77
29	5975	482620,45	1291171,65
29	5976	482628,64	1291164,69
29	5977	482633,34	1291160,67
29	5978	482649,36	1291155,39
29	5979	482676,29	1291159,47
29	5980	482693,46	1291174,11
29	5981	482700,05	1291188,12
29	5982	482701,17	1291201,56
29	5983	482697,63	1291298,43
29	5984	482697,06	1291313,88
29	5985	482693,01	1291422
29	5986	482688,7	1291537,41
29	5987	482685,96	1291610,67
29	5988	482685,27	1291629,27
29	5989	482652,94	1291646,04
29	5990	482626,63	1291655,01
29	5991	482603,54	1291659,96
29	5992	482579,3	1291659,48
29	5993	482555,88	1291670,25
29	5994	482549,48	1291672,62
29	5995	482542,91	1291675,08
29	5915	482525,22	1291678,17
30	5996	482828,62	1296873,54
30	5997	482824,51	1296870,87
30	5998	482515,2	1296670,02
30	5999	482279,74	1296517,14

Порядковый номер контура	Порядковый номер поворотной точки	Координаты	
		X	Y
30	6000	482064,36	1296377,31
30	6001	482048,91	1296367,26
30	6002	482051,7	1296362,01
30	6003	482051,5	1296361,89
30	6004	482075,22	1296304,05
30	6005	482085,99	1296277,83
30	6006	482097,33	1296233,91
30	6007	482042,58	1296198,6
30	6008	482020,86	1296184,62
30	6009	482017,14	1296183,72
30	6010	482030,71	1296112,11
30	6011	482084,93	1296143,67
30	6012	482104,32	1296155,82
30	6013	482131,5	1296172,89
30	6014	482157,86	1296189,45
30	6015	482174,82	1296200,1
30	6016	482182,24	1296204,42
30	6017	482126,37	1296316,56
30	6018	482127,43	1296317,76
30	6019	482179,37	1296377,04
30	6020	482215,73	1296418,53
30	6021	482324,73	1296443,97
30	6022	482329,14	1296444,99
30	6023	482375,82	1296373,89
30	6024	482396,73	1296342,06
30	6025	482398	1296339,48
30	6026	482501,71	1296406,02
30	6027	482528,5	1296423,21
30	6028	482681,5	1296521,4
30	6029	482689,63	1296562,02
30	6030	482698,89	1296583,53
30	6031	482713,16	1296615,33
30	6032	482737,11	1296657,75
30	6033	482750,58	1296681,57
30	6034	482792,31	1296739,17
30	6035	482808,64	1296782,16
30	6036	482829,51	1296861,48
30	5996	482828,62	1296873,54
31	6037	475320,39	1290872,94
31	6038	475316,87	1290871,47
31	6039	475303,16	1290865,83
31	6040	475297,71	1290848,85
31	6041	475299,98	1290835,17
31	6042	475310,4	1290823,83
31	6043	475304,52	1290811,08
31	6044	475276,39	1290816,27
31	6045	475255,53	1290814,86
31	6046	475248,27	1290803,04
31	6047	475246	1290784,14
31	6048	475232,85	1290774,72
31	6049	475216,53	1290778,95
31	6050	475207	1290792,66
31	6051	475215,62	1290853,11
31	6052	475202,93	1290859,23
31	6053	475191,58	1290854,04

Порядковый номер контура	Порядковый номер поворотной точки	Координаты	
		X	Y
31	6054	475180,24	1290844,11
31	6055	475182,51	1290824,76
31	6056	475179,01	1290812,88
31	6057	475173,9	1290795,48
31	6058	475116,75	1290777,54
31	6059	475109,49	1290759,6
31	6060	475112,22	1290747,78
31	6061	475143,51	1290735,51
31	6062	475177,98	1290734,58
31	6063	475214,25	1290749,22
31	6064	475218,78	1290748,65
31	6065	475244,64	1290745,44
31	6066	475272,31	1290727,5
31	6067	475358,94	1290665,16
31	6068	475399,29	1290625,47
31	6069	475392,42	1290613,44
31	6070	475389,33	1290608,01
31	6071	475313,13	1290633,99
31	6072	475238,61	1290665,13
31	6073	475193,4	1290684,06
31	6074	475114,93	1290717,57
31	6075	475098,62	1290736,92
31	6076	475082,75	1290738,81
31	6077	475046	1290730,8
31	6078	475015,17	1290717,57
31	6079	474987,94	1290714,27
31	6080	474982,5	1290694,44
31	6081	475009,26	1290659,01
31	6082	475032,39	1290616,05
31	6083	475049,62	1290602,82
31	6084	475087,02	1290594,81
31	6085	475095,88	1290592,89
31	6086	475176,17	1290557,49
31	6087	475199,3	1290568,35
31	6088	475218,8	1290569,76
31	6089	475243,27	1290553,71
31	6090	475239,66	1290521,61
31	6091	475256,22	1290512,61
31	6092	475272,76	1290503,64
31	6093	475282,41	1290492,69
31	6094	475292,26	1290481,47
31	6095	475295,26	1290477,51
31	6096	475303,38	1290481,17
31	6097	475361,34	1290491,55
31	6098	475362,6	1290491,49
31	6099	475508,44	1290478,11
31	6100	475508,14	1290480,03
31	6101	475505,95	1290498,39
31	6102	475502,34	1290528,81
31	6103	475497,74	1290567,45
31	6104	475493,64	1290601,86
31	6105	475498,17	1290636,36
31	6106	475504,38	1290636,18
31	6107	475514,95	1290635,88
31	6108	475531,73	1290623,13

Порядковый номер контура	Порядковый номер поворотной точки	Координаты	
		X	Y
31	6109	475534,44	1290586,29
31	6110	475566,09	1290523,02
31	6111	475568,46	1290518,28
31	6112	475573,81	1290492,21
31	6113	475577,08	1290476,25
31	6114	475592,68	1290474,24
31	6115	475639,21	1290483,99
31	6116	475639,21	1290489,48
31	6117	475648	1290506,25
31	6118	475650,11	1290510,27
31	6119	475668,69	1290517,35
31	6120	475690,26	1290515,1
31	6121	475713,37	1290512,7
31	6122	475726,63	1290542,97
31	6123	475724,02	1290561,27
31	6124	475713,48	1290562,77
31	6125	475682,66	1290567,18
31	6126	475677,76	1290567,87
31	6127	475651,45	1290591,48
31	6128	475642,38	1290624,06
31	6129	475618,8	1290666,57
31	6130	475597,93	1290687,36
31	6131	475573,98	1290697,86
31	6132	475544,04	1290710,97
31	6133	475520,38	1290721,35
31	6134	475472,77	1290752,04
31	6135	475411,1	1290807,75
31	6136	475366,18	1290855
31	6137	475354,57	1290863,34
31	6138	475342,61	1290871,98
31	6037	475320,39	1290872,94
32	6139	480816,11	1300411,05
32	6140	480790,23	1300403,22
32	6141	480788,83	1300402,8
32	6142	480748,8	1300390,68
32	6143	480732,46	1300387,02
32	6144	480730,26	1300386,54
32	6145	480694,49	1300378,5
32	6146	480685,32	1300376,46
32	6147	480516,54	1300338,66
32	6148	480433,14	1300330,89
32	6149	480483,09	1300216,11
32	6150	480524,55	1300120,86
32	6151	480591,68	1299966,63
32	6152	480607,79	1299929,61
32	6153	480656,74	1299972,75
32	6154	480726,27	1300050,03
32	6155	480727,14	1300050,24
32	6156	480827,06	1300077,66
32	6157	480877,43	1300141,08
32	6158	480879,39	1300143,54
32	6159	480899,71	1300158,21
32	6160	480862,21	1300237,92
32	6161	480838,77	1300262,31
32	6162	480829,39	1300298,1

Порядковый номер контура	Порядковый номер поворотной точки	Координаты	
		X	Y
32	6163	480823,92	1300370,49
32	6139	480816,11	1300411,05
33	6164	476979,57	1288669,14
33	6165	476969,14	1288657,35
33	6166	476970,05	1288640,34
33	6167	476990,44	1288589,82
33	6168	476979,57	1288569,99
33	6169	477049,91	1288504,86
33	6170	477065,26	1288490,64
33	6171	477081,57	1288471,29
33	6172	477087,01	1288453,35
33	6173	477084,54	1288430,07
33	6174	477083,85	1288423,59
33	6175	477077,95	1288393,83
33	6176	477071,61	1288373,07
33	6177	477058	1288355,13
33	6178	477048,41	1288351,89
33	6179	477042,58	1288349,91
33	6180	477028,98	1288328,19
33	6181	476986,37	1288281,93
33	6182	476985,01	1288262,55
33	6183	476997,7	1288226,19
33	6184	476994,07	1288180,86
33	6185	476997,7	1288150,65
33	6186	477043,05	1288090,2
33	6187	477078,41	1288051,95
33	6188	477111,49	1288028,34
33	6189	477116,28	1288023,51
33	6190	477126,46	1288013,22
33	6191	477127,83	1287991,98
33	6192	477126,74	1287988,92
33	6193	477115,57	1287957,51
33	6194	477116,12	1287919,11
33	6195	477116,94	1287860,7
33	6196	477127,83	1287805,92
33	6197	477121,93	1287779,01
33	6198	477097	1287752,55
33	6199	477086,12	1287737,91
33	6200	477084,75	1287702,51
33	6201	477074,32	1287681,72
33	6202	477043,5	1287667,08
33	6203	477023,08	1287654,81
33	6204	477019	1287639,69
33	6205	477026,26	1287625,53
33	6206	477025,37	1287605,7
33	6207	477002,24	1287586,8
33	6208	476986,83	1287571,23
33	6209	476991,94	1287517,83
33	6210	476992,26	1287514,56
33	6211	477003,56	1287522,36
33	6212	477014,37	1287529,83
33	6213	477147,7	1287621,99
33	6214	477170,62	1287728,4
33	6215	477174,8	1287747,78
33	6216	477197,02	1287850,95

Порядковый номер контура	Порядковый номер поворотной точки	Координаты	
		X	Y
33	6217	477199,51	1287862,5
33	6218	477240,43	1287995,67
33	6219	477237,81	1288015,53
33	6220	477237,69	1288016,4
33	6221	477215,32	1288184,64
33	6222	477190,86	1288196,7
33	6223	477156,84	1288213,44
33	6224	477105,17	1288563,36
33	6225	477082,04	1288569,03
33	6226	477069,8	1288581,3
33	6227	477058	1288594,08
33	6228	477041,94	1288598,28
33	6229	477021,29	1288607,28
33	6230	477010,39	1288625,22
33	6231	476997,7	1288658,76
33	6232	476986,92	1288664,94
33	6164	476979,57	1288669,14
34	6233	484520,31	1290852,39
34	6234	484486,74	1290845,91
34	6235	484431,05	1290821,58
34	6236	484428,96	1290820,68
34	6237	484342,29	1290763,74
34	6238	484289,99	1290734,46
34	6239	484203,31	1290687,27
34	6240	484174,43	1290649,86
34	6241	484176,75	1290642
34	6242	484195,51	1290578,28
34	6243	484194,92	1290576,6
34	6244	484186,92	1290553,89
34	6245	484177,16	1290567,72
34	6246	484170,81	1290602,49
34	6247	484169,36	1290610,41
34	6248	484163,18	1290632,76
34	6249	484156,86	1290655,56
34	6250	484142,04	1290653,52
34	6251	484110,01	1290632,37
34	6252	484069,04	1290584,79
34	6253	484024,14	1290557,94
34	6254	483980,42	1290521,34
34	6255	483949,57	1290496,14
34	6256	483913,65	1290456,27
34	6257	483901,55	1290431,46
34	6258	483921,84	1290425,58
34	6259	484150,87	1290359,28
34	6260	484216,69	1290470,52
34	6261	484232,02	1290496,41
34	6262	484265,44	1290556,95
34	6263	484338,35	1290594,69
34	6264	484366,63	1290609,36
34	6265	484444,81	1290650,07
34	6266	484447,47	1290651,45
34	6267	484533,25	1290696,15
34	6268	484540,11	1290699,69
34	6269	484600,63	1290732,21
34	6270	484600,83	1290732,36

Порядковый номер контура	Порядковый номер поворотной точки	Координаты	
		X	Y
34	6271	484610,26	1290739,05
34	6272	484604,62	1290758,04
34	6273	484569,49	1290806,04
34	6274	484553,81	1290833,46
34	6275	484547,62	1290844,26
34	6233	484520,31	1290852,39
35	6276	486017,79	1292419,08
35	6277	486033,17	1292403,15
35	6278	486047,81	1292385,87
35	6279	486070,53	1292361,3
35	6280	486079,02	1292352,12
35	6281	486082,31	1292320,41
35	6282	486071,22	1292298,03
35	6283	486042,88	1292287,05
35	6284	486048,23	1292271,6
35	6285	486062,6	1292256,15
35	6286	486067,92	1292237,82
35	6287	486058,89	1292193,51
35	6288	486064,65	1292168,7
35	6289	486021,12	1292051,97
35	6290	485991,96	1292054,82
35	6291	485982,93	1292036,52
35	6292	486005,1	1292022,3
35	6293	486002,22	1292000,73
35	6294	486009,21	1291998,69
35	6295	486019,06	1291995,84
35	6296	486027,69	1291987,32
35	6297	486025,23	1291964,13
35	6298	486028,92	1291935,66
35	6299	486037,43	1291925,94
35	6300	486039,25	1291923,99
35	6301	486041,66	1291925,79
35	6302	486046,59	1291930,14
35	6303	486049,29	1291933,92
35	6304	486049,98	1291935,93
35	6305	486049,57	1291938,57
35	6306	486047,32	1291941,96
35	6307	486044,62	1291944,63
35	6308	486042,35	1291945,95
35	6309	486035,2	1291948,8
35	6310	486032,16	1291950,63
35	6311	486032,08	1291951,56
35	6312	486032,55	1291952,01
35	6313	486043,95	1291958,73
35	6314	486054,01	1291965,42
35	6315	486060,86	1291972,5
35	6316	486068,08	1291982,85
35	6317	486069,52	1291985,16
35	6318	486071,74	1291990,44
35	6319	486075,87	1292004,6
35	6320	486078,41	1292009,76
35	6321	486081,15	1292013,12
35	6322	486083,5	1292015,04
35	6323	486085,17	1292015,58
35	6324	486088,98	1292015,01

Порядковый номер контура	Порядковый номер поворотной точки	Координаты	
		X	Y
35	6325	486090,21	1292015,04
35	6326	486093,75	1292015,61
35	6327	486100,81	1292017,32
35	6328	486104,3	1292019,06
35	6329	486108,46	1292022,6
35	6330	486111,52	1292026,89
35	6331	486115,02	1292033,82
35	6332	486115,5	1292035,83
35	6333	486115,14	1292038,68
35	6334	486112,57	1292045,79
35	6335	486111,81	1292049,54
35	6336	486112,44	1292051,94
35	6337	486113,68	1292053,26
35	6338	486116,89	1292054,7
35	6339	486120,87	1292054,94
35	6340	486130,39	1292053,86
35	6341	486132,98	1292054,19
35	6342	486137,67	1292055,54
35	6343	486144,29	1292058,3
35	6344	486146,38	1292059,56
35	6345	486148,27	1292063,07
35	6346	486149,28	1292066,91
35	6347	486150,41	1292068,26
35	6348	486154,92	1292070,03
35	6349	486158,46	1292071,62
35	6350	486171,19	1292081,67
35	6351	486178,57	1292088,39
35	6352	486185,94	1292095,08
35	6353	486187,27	1292096,07
35	6354	486190,05	1292097,21
35	6355	486194,24	1292097,66
35	6356	486204,05	1292097,12
35	6357	486207,88	1292096,43
35	6358	486213,74	1292094,27
35	6359	486219,56	1292093,01
35	6360	486221,49	1292093,19
35	6361	486224,46	1292094,48
35	6362	486227,42	1292097,12
35	6363	486229,81	1292100,54
35	6364	486230,76	1292103,03
35	6365	486230,87	1292106,63
35	6366	486229,86	1292112,15
35	6367	486229,67	1292117,55
35	6368	486230,19	1292119,23
35	6369	486234	1292125,95
35	6370	486237,6	1292130,06
35	6371	486240,93	1292132,64
35	6372	486247,08	1292134,92
35	6373	486252,17	1292135,19
35	6374	486262,47	1292134,26
35	6375	486268,8	1292134,26
35	6376	486271,63	1292134,92
35	6377	486274,73	1292137,32
35	6378	486275,3	1292137,92
35	6379	486278,14	1292140,86

Порядковый номер контура	Порядковый номер поворотной точки	Координаты	
		X	Y
35	6380	486280,04	1292141,82
35	6381	486281,58	1292141,82
35	6382	486284,25	1292140,62
35	6383	486292,39	1292134,11
35	6384	486295,17	1292133,18
35	6385	486296,58	1292133,3
35	6386	486308,14	1292137,17
35	6387	486313,33	1292139,36
35	6388	486323,85	1292145,33
35	6389	486327,42	1292146,71
35	6390	486331,89	1292146,56
35	6391	486338,08	1292144,76
35	6392	486340,16	1292144,7
35	6393	486358,26	1292147,4
35	6394	486376,81	1292149,26
35	6395	486379,83	1292149,56
35	6396	486373,04	1292165,85
35	6397	486385,75	1292174,79
35	6398	486411,63	1292168,7
35	6399	486419,55	1292154,99
35	6400	486428,58	1292139,36
35	6401	486473,91	1292181,45
35	6402	486482,2	1292189,16
35	6403	486497,55	1292203,41
35	6404	486520,51	1292223,03
35	6405	486535,41	1292235,75
35	6406	486574,69	1292269,29
35	6407	486575,87	1292270,37
35	6408	486612,05	1292303,61
35	6409	486631,27	1292321,28
35	6410	486637,85	1292330,97
35	6411	486640,08	1292334,24
35	6412	486607,85	1292338,38
35	6413	486586,98	1292341,05
35	6414	486547,69	1292346,06
35	6415	486462,29	1292358,6
35	6416	486379,06	1292370,81
35	6417	486253,27	1292386,59
35	6418	486256,93	1292374,41
35	6419	486257,66	1292370,12
35	6420	486256,18	1292363,67
35	6421	486252,62	1292357,19
35	6422	486249,68	1292350,71
35	6423	486249,3	1292348,55
35	6424	486249,23	1292342,97
35	6425	486250,04	1292337,39
35	6426	486250,21	1292336,91
35	6427	486251,61	1292332,98
35	6428	486253,49	1292329,74
35	6429	486255,6	1292327,16
35	6430	486259,79	1292323,86
35	6431	486264,62	1292321,4
35	6432	486270,09	1292319,51
35	6433	486276,66	1292318,58
35	6434	486281,32	1292318,61

Порядковый номер контура	Порядковый номер поворотной точки	Координаты	
		X	Y
35	6435	486284,71	1292319,21
35	6436	486289,55	1292321,13
35	6437	486294,31	1292324,01
35	6438	486302,6	1292330,13
35	6439	486306,09	1292332,71
35	6440	486313,16	1292337,18
35	6441	486317,91	1292339,04
35	6442	486320,31	1292339,49
35	6443	486326,67	1292339,91
35	6444	486332,67	1292339,52
35	6445	486337,96	1292338,32
35	6446	486342,35	1292336,46
35	6447	486346,44	1292333,64
35	6448	486349,55	1292330,43
35	6449	486351,45	1292327,22
35	6450	486352,27	1292323,59
35	6451	486352,32	1292323,35
35	6452	486352,32	1292316,51
35	6453	486352,8	1292304,69
35	6454	486352,67	1292295,03
35	6455	486351,43	1292287,47
35	6456	486350,24	1292283,81
35	6457	486341,12	1292262,36
35	6458	486330,75	1292239,95
35	6459	486308,44	1292193,96
35	6460	486305,5	1292187,24
35	6461	486304,86	1292185,77
35	6462	486242,04	1292149,59
35	6463	486209,19	1292139,42
35	6464	486168,12	1292131,68
35	6465	486167,67	1292139,3
35	6466	486167,61	1292140,56
35	6467	486167,5	1292142,15
35	6468	486165,24	1292181,3
35	6469	486184,95	1292240,7
35	6470	486180,43	1292265,09
35	6471	486186,6	1292298,84
35	6472	486209,54	1292342,16
35	6473	486217,39	1292357,01
35	6474	486224,68	1292390,28
35	6475	486220,02	1292390,91
35	6476	486124,69	1292404,2
35	6276	486017,79	1292419,08
36	6477	475296,48	1296480,87
36	6478	475282,79	1296477,57
36	6479	475268,19	1296441,18
36	6480	475272,29	1296420,9
36	6481	475293,27	1296392,55
36	6482	475294,2	1296371,79
36	6483	475288,71	1296366,12
36	6484	475280,5	1296366,6
36	6485	475253,88	1296420,99
36	6486	475238,77	1296419,76
36	6487	475215,84	1296411,63
36	6488	475189,87	1296383,49

Порядковый номер контура	Порядковый номер поворотной точки	Координаты	
		X	Y
36	6489	475166,32	1296379,14
36	6490	475165,24	1296379,65
36	6491	475123,77	1296399,66
36	6492	475094,12	1296393,03
36	6493	475074,96	1296385,02
36	6494	475047,5	1296365,88
36	6495	475045,81	1296364,71
36	6496	475044,72	1296362,01
36	6497	475035,31	1296339,18
36	6498	475012,23	1296323,04
36	6499	475005,66	1296318,42
36	6500	474995,18	1296317,01
36	6501	474990,62	1296331,65
36	6502	474989,16	1296362,76
36	6503	474987,81	1296391,62
36	6504	474976,86	1296394,47
36	6505	474973,63	1296384,78
36	6506	474972,3	1296380,76
36	6507	474962,26	1296381,24
36	6508	474960,88	1296395,4
36	6509	474963,33	1296399,36
36	6510	474973,67	1296416,19
36	6511	474957,24	1296464,82
36	6512	474947,56	1296464,49
36	6513	474944,01	1296464,34
36	6514	474911,5	1296437,25
36	6515	474914,85	1296430,65
36	6516	474920,66	1296419,16
36	6517	474997,33	1296267,63
36	6518	475005,52	1296251,46
36	6519	474962,83	1295953,05
36	6520	474944,71	1295826,39
36	6521	474973	1295823,54
36	6522	474978,48	1295795,22
36	6523	474965,24	1295751,3
36	6524	474970,73	1295748
36	6525	474981,68	1295754,12
36	6526	474994,91	1295785,77
36	6527	475008,6	1295782,47
36	6528	475009,51	1295764,5
36	6529	475017,72	1295753,67
36	6530	475030,05	1295757,45
36	6531	475066,11	1295809,38
36	6532	475081,62	1295823,54
36	6533	475101,69	1295836,77
36	6534	475132,04	1295842,74
36	6535	475176,07	1295851,41
36	6536	475162,71	1295882,79
36	6537	475157,7	1295894,52
36	6538	475120,98	1295980,65
36	6539	475119,48	1295984,16
36	6540	475086,19	1296062,25
36	6541	475075,47	1296087,39
36	6542	475017,23	1296224,01
36	6543	475005,72	1296251,5

Порядковый номер контура	Порядковый номер поворотной точки	Координаты	
		X	Y
36	6544	475171,95	1296282,12
36	6545	475313,07	1296308,13
36	6546	475370,01	1296435,87
36	6547	475385,81	1296471,3
36	6548	475353,51	1296474,72
36	6549	475339,81	1296474,27
36	6550	475311,07	1296473,31
36	6477	475296,48	1296480,87
37	6551	476631,58	1291566,24
37	6552	476638,8	1291529,88
37	6553	476640,24	1291498,71
37	6554	476637,09	1291481,79
37	6555	476633,99	1291465,17
37	6556	476633,02	1291398,12
37	6557	476635,92	1291375,92
37	6558	476650,83	1291340,97
37	6559	476647,45	1291309,8
37	6560	476630,62	1291255,5
37	6561	476609,82	1291210,89
37	6562	476615,6	1291196,25
37	6563	476640,86	1291172,16
37	6564	476641,1	1291152,33
37	6565	476624,37	1291105,35
37	6566	476624,37	1291079,37
37	6567	476613,31	1291021,77
37	6568	476597,44	1290977,37
37	6569	476581,57	1290956,58
37	6570	476553,68	1290940,53
37	6571	476506,55	1290937,23
37	6572	476484,3	1290922,83
37	6573	476483,94	1290922,59
37	6574	476468,55	1290924,96
37	6575	476409,92	1290984,39
37	6576	476378,62	1291029,72
37	6577	476351,68	1291049,61
37	6578	476323,02	1291128
37	6579	476299,32	1291172,4
37	6580	476278,47	1291238,97
37	6581	476266,08	1291316,43
37	6582	476264,64	1291358,46
37	6583	476273,66	1291381,77
37	6584	476273,77	1291382,07
37	6585	476248,77	1291388,67
37	6586	476233,38	1291380,66
37	6587	476223,29	1291350,9
37	6588	476189,13	1291324,92
37	6589	476182,02	1291308,39
37	6590	476183,91	1291285,74
37	6591	476206,45	1291246,53
37	6592	476227,61	1291207,8
37	6593	476231,46	1291188,45
37	6594	476231,46	1291159,17
37	6595	476229,06	1291135,56
37	6596	476237,22	1291120,92
37	6597	476258,68	1291103,85

Порядковый номер контура	Порядковый номер поворотной точки	Координаты	
		X	Y
37	6598	476316,58	1291001,91
37	6599	476354,08	1290960,36
37	6600	476466,63	1290872,52
37	6601	476511,36	1290843,72
37	6602	476578,2	1290784,23
37	6603	476591,67	1290764,85
37	6604	476614,27	1290767,22
37	6605	476633,02	1290785,16
37	6606	476646,98	1290817,77
37	6607	476647,27	1290833,97
37	6608	476648,89	1290922,59
37	6609	476650,35	1290996,27
37	6610	476667,66	1291037,82
37	6611	476672,16	1291045,92
37	6612	476690,74	1291079,37
37	6613	476718,15	1291118,55
37	6614	476737,87	1291169,58
37	6615	476742,68	1291224,33
37	6616	476739,8	1291271,1
37	6617	476727,78	1291302,27
37	6618	476698,44	1291333,89
37	6619	476692,18	1291354,68
37	6620	476689,79	1291396,71
37	6621	476693,62	1291458,57
37	6622	476684,49	1291506,27
37	6623	476646,01	1291556,31
37	6624	476633,5	1291564,92
37	6551	476631,58	1291566,24
38	6625	475537,17	1290148,08
38	6626	475486,38	1290095,64
38	6627	475470,12	1290075,6
38	6628	475434,68	1290031,92
38	6629	475417,44	1290021,03
38	6630	475416,31	1290021,03
38	6631	475375,71	1290020,58
38	6632	475381,89	1289979,51
38	6633	475385,24	1289957,28
38	6634	475396,57	1289910,54
38	6635	475397,49	1289876,55
38	6636	475391,13	1289870,4
38	6637	475381,16	1289874,66
38	6638	475372,55	1289911,47
38	6639	475362,56	1289917,62
38	6640	475345,32	1289916,21
38	6641	475338,98	1289897,31
38	6642	475340,49	1289875,83
38	6643	475342,12	1289852,64
38	6644	475342,61	1289845,83
38	6645	475347,56	1289834,97
38	6646	475355,31	1289817,99
38	6647	475379,81	1289802,87
38	6648	475409,16	1289791,74
38	6649	475423,33	1289786,34
38	6650	475423,81	1289781,45
38	6651	475426,06	1289758,47

Порядковый номер контура	Порядковый номер поворотной точки	Координаты	
		X	Y
38	6652	475439,31	1289750,43
38	6653	475483,75	1289714,76
38	6654	475554,98	1289684,64
38	6655	475586,88	1289671,17
38	6656	475635,98	1289657,73
38	6657	475653,41	1289648,82
38	6658	475655,1	1289663,52
38	6659	475655,42	1289666,25
38	6660	475655,54	1289667,36
38	6661	475635,13	1289677,74
38	6662	475644,82	1289702,61
38	6663	475661,43	1289745,27
38	6664	475659,17	1289771,7
38	6665	475649,19	1289806,65
38	6666	475631,95	1289826
38	6667	475635,36	1289870,13
38	6668	475638,75	1289914,32
38	6669	475603,43	1289988,24
38	6670	475587,96	1290020,58
38	6671	475591,31	1290043,92
38	6672	475592,49	1290052,2
38	6673	475555,31	1290140,52
38	6625	475537,17	1290148,08
39	6674	482725,69	1295662,05
39	6675	482668,29	1295648,82
39	6676	482600,37	1295637,48
39	6677	482595,19	1295581,41
39	6678	482595,72	1295579,28
39	6679	482598,7	1295498,94
39	6680	482599,75	1295470,65
39	6681	482602,1	1295407,44
39	6682	482603,64	1295363,37
39	6683	482606,61	1295278,5
39	6684	482607,57	1295251,08
39	6685	482611	1295153,19
39	6686	482615,44	1295026,5
39	6687	482635,05	1295027,85
39	6688	482672,36	1295123,7
39	6689	482741,4	1295276,97
39	6690	482744,6	1295284,08
39	6691	482749,37	1295294,67
39	6692	482781,12	1295345,13
39	6693	482797,2	1295370,69
39	6694	482817,29	1295417,43
39	6695	482822,55	1295446,71
39	6696	482764,67	1295502,42
39	6697	482763,72	1295516,61
39	6698	482802,45	1295542,59
39	6699	482798,64	1295568,54
39	6700	482782,85	1295596,89
39	6674	482725,69	1295662,05
40	6701	475924,62	1291319,49
40	6702	475905,63	1291318,32
40	6703	475884,7	1291313,13
40	6704	475852	1291311,69

Порядковый номер контура	Порядковый номер поворотной точки	Координаты	
		X	Y
40	6705	475841,42	1291286,19
40	6706	475831,08	1291243,23
40	6707	475828,74	1291209,63
40	6708	475840,45	1291200,03
40	6709	475856,82	1291196,49
40	6710	475879,43	1291198,35
40	6711	475933,51	1291224,57
40	6712	475952,76	1291218,9
40	6713	475952,97	1291214,31
40	6714	475953,24	1291208,52
40	6715	475937,36	1291197,66
40	6716	475889,02	1291178,31
40	6717	475860,24	1291181,34
40	6718	475855,37	1291181,85
40	6719	475837,1	1291179,72
40	6720	475836,75	1291174,05
40	6721	475830,84	1291075,35
40	6722	475822,31	1291007,07
40	6723	475820,6	1290993,3
40	6724	475815,45	1290952,11
40	6725	475797,17	1290885,51
40	6726	475840,45	1290873,24
40	6727	475854,41	1290793,2
40	6728	475872,82	1290636,81
40	6729	475875,45	1290558,96
40	6730	475883,58	1290574,65
40	6731	475905,39	1290616,83
40	6732	475947,31	1290633,21
40	6733	475984,92	1290647,88
40	6734	476005,75	1290656,01
40	6735	476098,21	1290692,13
40	6736	476127,13	1290703,41
40	6737	476141,68	1290709,11
40	6738	476143,11	1290709,65
40	6739	476146,53	1290711
40	6740	476281,47	1290763,68
40	6741	476268,48	1290777,87
40	6742	476250,21	1290786,36
40	6743	476233,86	1290788,7
40	6744	476202,12	1290804,3
40	6745	476188,65	1290820,35
40	6746	476173,74	1290852,93
40	6747	476163,64	1290869,94
40	6748	476152,1	1290874,17
40	6749	476140,08	1290870,42
40	6750	476137,57	1290861,99
40	6751	476136,72	1290859,08
40	6752	476137,68	1290802,89
40	6753	476139,12	1290738,18
40	6754	476127,57	1290722,61
40	6755	476097,56	1290710,64
40	6756	476074,18	1290701,34
40	6757	476019,86	1290687,66
40	6758	475998,99	1290685,95
40	6759	475938,57	1290681,06

Порядковый номер контура	Порядковый номер поворотной точки	Координаты	
		X	Y
40	6760	475924,14	1290686,25
40	6761	475912,59	1290760,38
40	6762	475905,39	1290779,76
40	6763	475912,59	1290788,7
40	6764	475937,12	1290787,29
40	6765	475956,06	1290790,92
40	6766	475956,84	1290791,07
40	6767	475980,88	1290811,86
40	6768	475982,81	1290832,62
40	6769	475977,52	1290844,44
40	6770	475981,85	1290855,3
40	6771	476000,13	1290864,27
40	6772	476006,37	1290881,16
40	6773	476001,33	1290896,97
40	6774	475990,51	1290903,93
40	6775	475968,39	1290909,15
40	6776	475944,82	1290935,58
40	6777	475934,24	1290940,29
40	6778	475915	1290935,1
40	6779	475910,19	1290941,7
40	6780	475961,34	1290976,44
40	6781	475971,3	1290997,2
40	6782	475973,44	1291027,2
40	6783	475963,1	1291041,36
40	6784	475944,82	1291049,37
40	6785	475926,56	1291043,7
40	6786	475907,31	1291048,92
40	6787	475906,87	1291049,67
40	6788	475901,06	1291060,26
40	6789	475899,62	1291087,62
40	6790	475888,06	1291107,93
40	6791	475885,18	1291123,05
40	6792	475888,06	1291136,73
40	6793	475903,95	1291144,77
40	6794	475924,62	1291148,07
40	6795	475934,71	1291168,38
40	6796	475941,45	1291191,99
40	6797	475970,31	1291204,02
40	6798	475981,85	1291216,56
40	6799	475980,48	1291229,67
40	6800	475980,17	1291232,61
40	6801	475958,76	1291227,87
40	6802	475951,56	1291232,13
40	6701	475924,62	1291319,49
41	6803	477623,66	1295210,85
41	6804	477604,95	1295207,52
41	6805	477578,02	1295178,72
41	6806	477567,52	1295159,82
41	6807	477534,21	1295145,21
41	6808	477509,56	1295119,23
41	6809	477468,94	1295066,34
41	6810	477445,68	1295054,52
41	6811	477379,96	1295038,95
41	6812	477334,79	1295014,86
41	6813	477293,25	1294997,4

Порядковый номер контура	Порядковый номер поворотной точки	Координаты	
		X	Y
41	6814	477249,43	1294962,45
41	6815	477223,44	1294926,57
41	6816	477200,16	1294868,49
41	6817	477167,76	1294808,97
41	6818	477164,1	1294791,03
41	6819	477170,49	1294787,88
41	6820	477173,68	1294786,32
41	6821	477229,37	1294784,91
41	6822	477261,69	1294803,12
41	6823	477269,52	1294807,56
41	6824	477345,29	1294859,49
41	6825	477431,99	1294887,36
41	6826	477478,53	1294893,51
41	6827	477482,64	1294906,26
41	6828	477474,88	1294920,42
41	6829	477465,75	1294930,35
41	6830	477471,69	1294944,51
41	6831	477537,81	1294974,36
41	6832	477572,08	1294989,84
41	6833	477612,7	1295011,08
41	6834	477685,71	1295015,34
41	6835	477714,01	1295012,97
41	6836	477729,99	1295005,41
41	6837	477747,78	1295003,52
41	6838	477756,45	1295008,26
41	6839	477751,89	1295028,09
41	6840	477729,07	1295071,53
41	6841	477678,31	1295146,95
41	6842	477650,58	1295188,17
41	6803	477623,66	1295210,85
42	6843	486101,67	1292572,86
42	6844	486144,93	1292502,21
42	6845	486142,67	1292491,53
42	6846	486139,21	1292475,33
42	6847	486128,81	1292426,55
42	6848	486128,74	1292426,22
42	6849	486158,61	1292422,14
42	6850	486216,72	1292414,22
42	6851	486207,46	1292449,32
42	6852	486219,42	1292464,5
42	6853	486242,08	1292493,24
42	6854	486255,56	1292497,2
42	6855	486333,31	1292520,09
42	6856	486353,58	1292519,28
42	6857	486353,61	1292518,47
42	6858	486354,36	1292481,45
42	6859	486344,93	1292465,58
42	6860	486333,13	1292455,83
42	6861	486320,58	1292450,91
42	6862	486294,39	1292440,59
42	6863	486293,04	1292424,27
42	6864	486541,24	1292387,82
42	6865	486610,06	1292377,71
42	6866	486619,26	1292380,59
42	6867	486626,06	1292383,11

Порядковый номер контура	Порядковый номер поворотной точки	Координаты	
		X	Y
42	6868	486633,69	1292385,93
42	6869	486646,8	1292390,76
42	6870	486661,32	1292404,35
42	6871	486696,75	1292437,53
42	6872	486736,47	1292457,45
42	6873	486772,26	1292487,15
42	6874	486787,61	1292514
42	6875	486792,35	1292538,15
42	6876	486766,56	1292539,32
42	6877	486753,74	1292540,04
42	6878	486490,71	1292554,98
42	6879	486361,73	1292560,77
42	6880	486290,06	1292563,98
42	6881	486214,59	1292567,37
42	6882	486152,52	1292570,16
42	6843	486101,67	1292572,86
43	6883	482246,73	1296190,2
43	6884	482231,13	1296180,15
43	6885	482177,7	1296145,62
43	6886	482171,58	1296143,82
43	6887	482138,07	1296151,05
43	6888	482129,46	1296145,62
43	6889	482096,34	1296124,83
43	6890	482087,76	1296120,15
43	6891	482020,95	1296083,76
43	6892	481997,22	1296070,83
43	6893	482026,75	1295999,73
43	6894	482053,45	1295947,17
43	6895	482048,46	1295933,82
43	6896	482040,94	1295927,97
43	6897	482024,26	1295922,96
43	6898	482013,42	1295916,3
43	6899	482020,1	1295908,77
43	6900	482040,11	1295906,28
43	6901	482040,62	1295906,01
43	6902	482060,97	1295894,61
43	6903	482068,49	1295886,27
43	6904	482070,15	1295880,42
43	6905	482066,81	1295867,91
43	6906	482059,31	1295858,73
43	6907	482032,61	1295847,03
43	6908	481986,72	1295827,02
43	6909	481957,51	1295805,33
43	6910	481956,99	1295793,39
43	6911	481972,86	1295789,82
43	6912	482010,09	1295781,45
43	6913	482158,1	1295870,22
43	6914	482287,77	1295948,04
43	6915	482336,66	1295977,35
43	6916	482335,04	1295983,14
43	6917	482299,33	1296066,87
43	6918	482247,03	1296189,51
43	6883	482246,73	1296190,2
44	6919	479535,29	1299354,78
44	6920	479384,28	1299294,9

Порядковый номер контура	Порядковый номер поворотной точки	Координаты	
		X	Y
44	6921	479167,68	1299191,88
44	6922	479158,81	1299185,37
44	6923	479091,12	1299135,75
44	6924	479089,56	1299114,99
44	6925	479095,8	1299092,64
44	6926	479115,35	1299078,39
44	6927	479139,17	1299073,11
44	6928	479161,04	1299079,23
44	6929	479185,65	1299094,26
44	6930	479206,75	1299099,54
44	6931	479240,73	1299097,92
44	6932	479266,51	1299103,62
44	6933	479271,37	1299100,38
44	6934	479291,5	1299086,94
44	6935	479292,07	1299085,83
44	6936	479303,62	1299063,36
44	6937	479327,44	1299047,88
44	6938	479389,17	1299019,83
44	6939	479423,16	1298984,04
44	6940	479420,81	1298973,06
44	6941	479397,37	1298983,65
44	6942	479376,27	1299005,61
44	6943	479355,18	1299025,92
44	6944	479307,92	1299036,12
44	6945	479302,85	1299027,57
44	6946	479320,8	1298990,55
44	6947	479353,62	1298987,28
44	6948	479375,49	1298975,52
44	6949	479381,74	1298951,91
44	6950	479448,54	1298923,44
44	6951	479479,79	1298912,88
44	6952	479497,37	1298915,31
44	6953	479496,98	1298930,76
44	6954	479473,93	1298975,91
44	6955	479455,57	1299022,26
44	6956	479452,06	1299051,06
44	6957	479448,15	1299083,28
44	6958	479457,92	1299093,84
44	6959	479456,67	1299108,69
44	6960	479456,36	1299112,56
44	6961	479437,99	1299147,12
44	6962	479429,79	1299166,65
44	6963	479433,3	1299187,8
44	6964	479463	1299219,93
44	6965	479459,1	1299231,72
44	6966	479445,03	1299232,14
44	6967	479414,16	1299205,68
44	6968	479386,04	1299200,4
44	6969	479367,69	1299205,68
44	6970	479362,21	1299219,54
44	6971	479364,75	1299223,68
44	6972	479370,42	1299232,95
44	6973	479424,72	1299248,79
44	6974	479425,89	1299264,66
44	6975	479410,26	1299278,1

Порядковый номер контура	Порядковый номер поворотной точки	Координаты	
		X	Y
44	6976	479415,35	1299285
44	6977	479434,87	1299283,77
44	6978	479450,88	1299296,79
44	6979	479466,9	1299309,81
44	6980	479513,77	1299321,21
44	6981	479535,64	1299345,6
44	6919	479535,29	1299354,78
45	6982	479430,12	1294801,65
45	6983	479424,64	1294763,4
45	6984	479399,55	1294689,75
45	6985	479393,16	1294647,72
45	6986	479366,24	1294626
45	6987	479348,44	1294618,44
45	6988	479346,17	1294609,47
45	6989	479347,44	1294607,76
45	6990	479351,18	1294602,84
45	6991	479382,21	1294610,4
45	6992	479390,88	1294606,17
45	6993	479396,36	1294579,71
45	6994	479393,62	1294553,25
45	6995	479382,21	1294525,89
45	6996	479305,08	1294480,56
45	6997	479275,87	1294433,31
45	6998	479260,37	1294392,72
45	6999	479301,3	1294342,26
45	7000	479330,13	1294347,15
45	7001	479372,48	1294356,48
45	7002	479442,46	1294377,69
45	7003	479452,27	1294380,99
45	7004	479467,61	1294386,18
45	7005	479504,14	1294400,37
45	7006	479557,57	1294425,24
45	7007	479612,62	1294448,07
45	7008	479611,75	1294449,84
45	7009	479555,1	1294556,07
45	7010	479520,58	1294620,81
45	7011	479494,37	1294669,95
45	7012	479493,31	1294671,93
45	7013	479436,98	1294777,56
45	6982	479430,12	1294801,65
46	7014	475645,81	1287571,14
46	7015	475630,44	1287564,54
46	7016	475595,76	1287531,96
46	7017	475587,84	1287474,36
46	7018	475577,93	1287460,65
46	7019	475536,81	1287422,88
46	7020	475531,85	1287424,77
46	7021	475527,39	1287446,49
46	7022	475520,44	1287452,16
46	7023	475511,54	1287452,64
46	7024	475480,81	1287398,79
46	7025	475451,58	1287339,75
46	7026	475453,56	1287329,37
46	7027	475488,24	1287337,41
46	7028	475496,67	1287334,56

Порядковый номер контура	Порядковый номер поворотной точки	Координаты	
		X	Y
46	7029	475494,18	1287320,88
46	7030	475456,95	1287278,76
46	7031	475449,09	1287269,88
46	7032	475412,43	1287229,26
46	7033	475392,12	1287210,84
46	7034	475377,74	1287210,84
46	7035	475377,74	1287234,93
46	7036	475388,16	1287260,91
46	7037	475383,19	1287270,33
46	7038	475359,9	1287276
46	7039	475348,51	1287275,55
46	7040	475340,08	1287263,73
46	7041	475265,26	1287130,11
46	7042	475263,78	1287103,17
46	7043	475245,43	1287079,56
46	7044	475242,98	1287037,08
46	7045	475248,42	1287024,78
46	7046	475267,74	1287018,66
46	7047	475286,08	1287004,02
46	7048	475294,5	1286994,09
46	7049	475310,36	1286995,05
46	7050	475357,43	1287021,96
46	7051	475397,85	1287052,95
46	7052	475420,85	1287070,59
46	7053	475440,68	1287103,17
46	7054	475465,45	1287106,5
46	7055	475484,77	1287122,07
46	7056	475519,95	1287168,81
46	7057	475556,62	1287197,16
46	7058	475579,41	1287239,67
46	7059	475627,47	1287282,15
46	7060	475648,29	1287299,16
46	7061	475670,1	1287330,33
46	7062	475669,59	1287340,23
46	7063	475657,69	1287336,93
46	7064	475615,57	1287308,13
46	7065	475599,74	1287286,89
46	7066	475558,11	1287260,91
46	7067	475544,73	1287231,15
46	7068	475529,37	1287228,33
46	7069	475525,39	1287236,82
46	7070	475528,87	1287255,24
46	7071	475558,61	1287308,61
46	7072	475602,21	1287339,3
46	7073	475602,21	1287358,17
46	7074	475612,12	1287372,36
46	7075	475621,53	1287387,93
46	7076	475620,58	1287397,8
46	7077	475620,54	1287398,31
46	7078	475609,63	1287399,27
46	7079	475541,76	1287319,47
46	7080	475501,12	1287279,33
46	7081	475444,63	1287206,58
46	7082	475422,35	1287173,07
46	7083	475408,95	1287139,53

Порядковый номер контура	Порядковый номер поворотной точки	Координаты	
		X	Y
46	7084	475388,64	1287096,09
46	7085	475350	1287058,32
46	7086	475316,81	1287031,86
46	7087	475311,84	1287035,19
46	7088	475322,74	1287055,02
46	7089	475306,89	1287061,14
46	7090	475311,84	1287076,74
46	7091	475362,39	1287107,43
46	7092	475376,26	1287125,37
46	7093	475408,47	1287190,08
46	7094	475426,31	1287208,47
46	7095	475438,2	1287212,25
46	7096	475446,62	1287245,31
46	7097	475469,91	1287261,84
46	7098	475475,58	1287268,83
46	7099	475520,44	1287324,18
46	7100	475541,25	1287351,09
46	7101	475575,94	1287377,55
46	7102	475610,13	1287425,22
46	7103	475625,01	1287444,6
46	7104	475625,01	1287453,09
46	7105	475607,16	1287455,94
46	7106	475604,19	1287463,02
46	7107	475616,56	1287484,26
46	7108	475617,56	1287511,65
46	7109	475625,01	1287533,37
46	7110	475648,79	1287557,46
46	7111	475655,22	1287567,84
46	7014	475645,81	1287571,14
47	7112	476030,13	1298220,54
47	7113	476001,84	1298196,93
47	7114	475982,68	1298175,69
47	7115	475975,85	1298043,45
47	7116	475966,71	1297931,55
47	7117	475971,27	1297905,57
47	7118	475978,12	1297893,3
47	7119	475995,45	1297890,45
47	7120	476030,13	1297889,52
47	7121	476053,86	1297858,83
47	7122	476071,65	1297811,61
47	7123	476080,1	1297804,98
47	7124	476103,12	1297834,74
47	7125	476143,74	1297880,07
47	7126	476186,18	1297938,15
47	7127	476179,79	1297966,02
47	7128	476214,92	1298048,67
47	7129	476260,55	1298131,77
47	7130	476197,57	1298119,02
47	7131	476188,91	1298105,79
47	7132	476163,81	1298103,42
47	7133	476076,21	1298175,21
47	7112	476030,13	1298220,54
48	7134	480076,71	1290944,76
48	7135	479995,44	1290916,29
48	7136	479927,44	1290902,49

Порядковый номер контура	Порядковый номер поворотной точки	Координаты	
		X	Y
48	7137	479852,43	1290880,5
48	7138	479803,98	1290885,39
48	7139	479783,66	1290869,13
48	7140	479727,39	1290778,83
48	7141	479700,81	1290752,82
48	7142	479691,43	1290755,25
48	7143	479671,12	1290766,65
48	7144	479654,7	1290760,95
48	7145	479641,43	1290738,18
48	7146	479650,8	1290723,54
48	7147	479682,84	1290720,27
48	7148	479738,02	1290720,96
48	7149	479748,48	1290721,08
48	7150	479771,14	1290707,25
48	7151	479798,12	1290709,29
48	7152	479805,54	1290708,06
48	7153	479803,18	1290700,35
48	7154	479772,7	1290682,05
48	7155	479733,25	1290690,57
48	7156	479713,32	1290685,71
48	7157	479703,94	1290671,46
48	7158	479799,29	1290651,12
48	7159	479851,65	1290628,35
48	7160	479889,15	1290608,85
48	7161	479908,69	1290614,52
48	7162	479944,63	1290642,99
48	7163	479964,18	1290673,08
48	7164	479964,18	1290685,29
48	7165	479957,14	1290695,88
48	7166	479943,07	1290715,38
48	7167	479942,3	1290734,91
48	7168	479943,49	1290736,59
48	7169	480086,08	1290938,25
48	7134	480076,71	1290944,76
49	7170	481863,9	1290542,07
49	7171	481842,05	1290540,45
49	7172	481831,51	1290501,42
49	7173	481836,58	1290474,18
49	7174	481868,6	1290390,78
49	7175	481870,55	1290374,94
49	7176	481864,29	1290357,03
49	7177	481843,21	1290356,61
49	7178	481767,48	1290378,18
49	7179	481688,24	1290405,84
49	7180	481641,39	1290409,92
49	7181	481621,49	1290392,01
49	7182	481615,23	1290366,81
49	7183	481621,1	1290363,54
49	7184	481633,59	1290376,14
49	7185	481653,88	1290379,8
49	7186	481651,16	1290344,01
49	7187	481648,81	1290317,58
49	7188	481641	1290317,19
49	7189	481626,56	1290341,16
49	7190	481615,23	1290347,67

Порядковый номер контура	Порядковый номер поворотной точки	Координаты	
		X	Y
49	7191	481616,01	1290323,67
49	7192	481632,81	1290303,75
49	7193	481631,64	1290249,66
49	7194	481658,19	1290233,79
49	7195	481692,52	1290232,98
49	7196	481692,52	1290298,89
49	7197	481705,02	1290312,69
49	7198	481736,66	1290313,11
49	7199	481788,17	1290289,92
49	7200	481817,46	1290285,03
49	7201	481920,9	1290278,13
49	7202	481966,18	1290272,43
49	7203	481986,09	1290285,45
49	7204	482006,01	1290309,87
49	7205	482069,64	1290304,56
49	7206	482082,52	1290309,87
49	7207	482083,31	1290321,24
49	7208	482071,2	1290333,87
49	7209	482042,7	1290336,3
49	7210	482033,73	1290347,67
49	7211	482053,23	1290354,6
49	7212	482086,04	1290353,37
49	7213	482092,27	1290363,12
49	7214	482052,06	1290423,72
49	7215	481924,04	1290471,72
49	7216	481925,99	1290509,94
49	7217	481909,98	1290527,85
49	2170	481863,9	1290542,07
50	7218	483663,35	1297128,6
50	7219	483621,76	1297102,41
50	7220	483578,54	1297075,08
50	7221	483560,94	1297063,95
50	7222	483431,32	1296980,31
50	7223	483266,4	1296873,9
50	7224	483180,48	1296819,24
50	7225	483186,7	1296795,48
50	7226	483186,41	1296795,3
50	7227	483149,67	1296771,66
50	7228	483150,48	1296769,8
50	7229	483158,42	1296752,4
50	7230	483051,35	1296683,46
50	7231	483016,65	1296686,13
50	7232	482967,93	1296654,78
50	7233	482921,2	1296624,69
50	7234	482852,38	1296580,38
50	7235	482847,99	1296577,55
50	7236	482876,4	1296545,04
50	7237	482872,16	1296526,68
50	7238	482843,58	1296505,92
50	7239	482863,08	1296449,25
50	7240	482921,16	1296491,07
50	7241	482983,75	1296536,13
50	7242	482981,49	1296576,27
50	7243	482992,38	1296580,05
50	7244	482996,7	1296580,59

Порядковый номер контура	Порядковый номер поворотной точки	Координаты	
		X	Y
50	7245	483055,87	1296588,06
50	7246	483069,49	1296578,64
50	7247	483090,47	1296552,15
50	7248	483090,82	1296551,71
50	7249	483137,53	1296555,02
50	7250	483155,68	1296572,49
50	7251	483213,86	1296676,23
50	7252	483214,2	1296676,86
50	7253	483186,99	1296794,43
50	7254	483186,95	1296795,63
50	7255	483238,24	1296828,63
50	7256	483334,63	1296890,61
50	7257	483368,46	1296912,36
50	7258	483430,29	1296952,11
50	7259	483453,31	1296966,93
50	7260	483545,31	1297026,06
50	7261	483588,57	1297053,87
50	7262	483594,88	1297057,95
50	7263	483631,26	1297081,32
50	7264	483637,65	1297085,43
50	7265	483644,44	1297089,81
50	7266	483655,75	1297097,07
50	7267	483673,56	1297108,53
50	7268	483664	1297127,34
50	7218	483663,35	1297128,6
51	7269	475578,92	1286990,31
51	7270	475558,61	1286987,01
51	7271	475543,24	1286970,96
51	7272	475528,87	1286948,28
51	7273	475486,26	1286914,29
51	7274	475477,33	1286894,94
51	7275	475451,58	1286876,52
51	7276	475427,79	1286854,32
51	7277	475390,14	1286804,73
51	7278	475370,19	1286794,08
51	7279	475365,36	1286791,53
51	7280	475338,11	1286765,07
51	7281	475315,8	1286727,3
51	7282	475305,41	1286720,67
51	7283	475292,52	1286723,04
51	7284	475292,02	1286735,79
51	7285	475283,1	1286745,24
51	7286	475273,69	1286750,43
51	7287	475255,86	1286749,95
51	7288	475196,89	1286697,06
51	7289	475160,22	1286660,7
51	7290	475136,44	1286642,28
51	7291	475128,51	1286623,86
51	7292	475129	1286603,1
51	7293	475099,77	1286574,78
51	7294	475150,31	1286535,57
51	7295	475195,91	1286503,47
51	7296	475220,67	1286514,78
51	7297	475225,63	1286525,19
51	7298	475224,64	1286534,16

Порядковый номер контура	Порядковый номер поворотной точки	Координаты	
		X	Y
51	7299	475190,44	1286539,83
51	7300	475188,96	1286548,32
51	7301	475229,6	1286564,85
51	7302	475252,89	1286615,85
51	7303	475264,27	1286625,75
51	7304	475286,08	1286599,8
51	7305	475297,47	1286594,61
51	7306	475309,86	1286600,73
51	7307	475335,29	1286630,73
51	7308	475407,96	1286716,44
51	7309	475457,02	1286765,07
51	7310	475569,49	1286891,16
51	7311	475607,66	1286929,86
51	7312	475624	1286950,17
51	7313	475616,08	1286970,96
52	7269	475578,92	1286990,31
52	7314	474215,06	1300358,76
52	7315	474209,49	1300354,11
52	7316	474144,19	1300299,42
52	7317	473992,92	1300172,73
52	7318	474001,83	1299986,43
52	7319	474012,63	1299760,47
52	7320	474026,08	1299769,44
52	7321	474038,6	1299799,65
52	7322	474047,73	1299827,04
52	7323	474067,93	1299842,64
52	7324	474077,07	1299861,51
52	7325	474073,21	1299872,37
52	7326	474052,53	1299864,36
52	7327	474037,63	1299865,77
52	7328	474025,61	1299877,56
52	7329	474027,54	1299913,95
52	7330	474018,88	1299927,63
52	7331	474011,19	1299946,53
52	7332	474009,75	1299982,41
52	7333	474010,21	1299983,22
52	7334	474024,17	1300007,91
52	7335	474048,69	1300025,37
52	7336	474106,39	1300074,96
52	7337	474162,41	1300139,67
52	7338	474173,49	1300144,38
52	7339	474178,8	1300139,19
52	7340	474178,32	1300128,33
52	7341	474173,01	1300116,03
52	7342	474175,43	1300105,65
52	7343	474186,03	1300106,13
52	7344	474213,99	1300131,63
52	7345	474250,16	1300192,08
52	7346	474250,38	1300198,14
52	7347	474251,12	1300217,1
52	7348	474267,64	1300232,58
52	7349	474281,4	1300245,42
52	7350	474284,28	1300257,72
52	7351	474277,08	1300279,92
52	7352	474276,12	1300302,12

Порядковый номер контура	Порядковый номер поворотной точки	Координаты	
		X	Y
52	7353	474283,32	1300318,17
52	7354	474224,66	1300353,06
52	7355	474221,49	1300354,95
52	7314	474215,06	1300358,76
53	7356	481874,06	1290984,18
53	7357	481851,81	1290977,25
53	7358	481831,12	1290980,1
53	7359	481790,91	1290901,62
53	7360	481782,31	1290891,03
53	7361	481785,82	1290883,32
53	7362	481809,25	1290882,9
53	7363	481829,18	1290891,45
53	7364	481857,27	1290886,98
53	7365	481880,68	1290861,36
53	7366	481897,87	1290850,77
53	7367	481948,23	1290857,28
53	7368	481965,01	1290866,64
53	7369	481982,97	1290865,02
53	7370	481994,68	1290852
53	7371	482006,01	1290808,08
53	7372	482002,11	1290801,15
53	7373	481988,83	1290800,34
53	7374	481979,85	1290821,49
53	7375	481968,13	1290824,34
53	7376	481912,71	1290795,87
53	7377	481966,57	1290776,76
53	7378	482105,94	1290737,31
53	7379	482105,16	1290679,14
53	7380	482116,49	1290675,48
53	7381	482143,41	1290677,52
53	7382	482159,82	1290672,24
53	7383	482172,69	1290664,5
53	7384	482209	1290655,14
53	7385	482235,54	1290668,58
53	7386	482251,93	1290685,65
53	7387	482250,37	1290712,08
53	7388	482213,68	1290723,87
53	7389	482193,78	1290737,31
53	7390	482166,06	1290740,16
53	7391	482150,83	1290729,99
53	7392	482129,76	1290728,34
53	7393	482120,38	1290747,06
53	7394	482132,49	1290791,4
53	7395	482120,77	1290826,77
53	7396	482123,89	1290863,37
53	7397	482142,24	1290863,37
53	7398	482153,56	1290876,81
53	7399	482136,39	1290893,07
53	7400	482141,85	1290903,63
53	7401	482159,02	1290903,24
53	7402	482160,6	1290911,79
53	7403	482130,54	1290921,12
53	7404	482077,44	1290912,99
53	7405	482062,21	1290916,65
53	7406	482041,53	1290937,8

Порядковый номер контура	Порядковый номер поворотной точки	Координаты	
		X	Y
53	7407	482005,23	1290953,25
53	7408	481908,81	1290978,87
53	7356	481874,06	1290984,18
54	7409	475426,67	1299306,33
54	7410	475418,95	1299285,09
54	7411	475418,95	1299246,36
54	7412	475428,13	1299203,7
54	7413	475451,7	1299155,07
54	7414	475457,46	1299126,27
54	7415	475434,39	1299088,98
54	7416	475394,48	1299030,87
54	7417	475398,33	1299018,6
54	7418	475404,57	1299017,19
54	7419	475411,31	1299029,46
54	7420	475427,18	1299028,98
54	7421	475426,91	1299020,43
54	7422	475416,58	1298987,43
54	7423	475403,13	1298969,49
54	7424	475394,61	1298952,18
54	7425	475361,77	1298883,54
54	7426	475331,01	1298830,2
54	7427	475301,61	1298785,56
54	7428	475299,43	1298770,2
54	7429	475308,36	1298760,54
54	7430	475345	1298758,89
54	7431	475367,66	1298745,66
54	7432	475381,87	1298758,65
54	7433	475380,19	1298770,23
54	7434	475368,62	1298780,13
54	7435	475349,82	1298789,34
54	7436	475351,26	1298802,33
54	7437	475366,11	1298817,42
54	7438	475378,21	1298830,59
54	7439	475409,55	1298888,91
54	7440	475459,69	1298981,94
54	7441	475470,3	1299026,07
54	7442	475483,8	1299037,17
54	7443	475491,03	1299033,39
54	7444	475490,31	1299017,34
54	7445	475486,93	1299005,07
54	7446	475486,93	1298982,63
54	7447	475506,23	1298947,23
54	7448	475503,25	1298928,96
54	7449	475501,39	1298917,47
54	7450	475482,94	1298887,8
54	7451	475470,43	1298866,08
54	7452	475463,71	1298834,91
54	7453	475465,63	1298810,37
54	7454	475473,33	1298792,4
54	7455	475492,08	1298779,65
54	7456	475510,35	1298779,2
54	7457	475535,36	1298808,48
54	7458	475556,02	1298815,56
54	7459	475564,55	1298823,51
54	7460	475570,45	1298849,55

Порядковый номер контура	Порядковый номер поворотной точки	Координаты	
		X	Y
54	7461	475558,91	1298870,79
54	7462	475546,89	1298887,32
54	7463	475537,75	1298905,26
54	7464	475540,65	1298946,36
54	7465	475554,11	1298953,44
54	7466	475563,24	1298946,81
54	7467	475574,31	1298923,2
54	7468	475603,16	1298900,07
54	7469	475621,41	1298898,66
54	7470	475637,76	1298912,82
54	7471	475656,05	1298934,09
54	7472	475670,94	1298934,09
54	7473	475683,93	1298930,31
54	7474	475697,38	1298933,13
54	7475	475707,48	1298940,21
54	7476	475724,31	1298936,91
54	7477	475738,74	1298922,27
54	7478	475761,33	1298915,19
54	7479	475781,04	1298923,2
54	7480	475794,99	1298928,42
54	7481	475812,3	1298921,31
54	7482	475825,27	1298891,58
54	7483	475838,26	1298886,84
54	7484	475851,72	1298896,77
54	7485	475864,71	1298911,89
54	7486	475885,86	1298914,26
54	7487	475894,51	1298892,99
54	7488	475961,34	1298880,72
54	7489	475981,55	1298867,97
54	7490	475990,2	1298848,14
54	7491	475987,31	1298835,39
54	7492	475998,86	1298826,42
54	7493	476011,83	1298832,09
54	7494	476032,51	1298854,74
54	7495	476047,41	1298875,53
54	7496	476047,89	1298895,36
54	7497	476036,83	1298917,08
54	7498	476036,26	1298916,09
54	7499	476023,77	1298894,1
54	7500	475849,8	1298926,98
54	7501	475588,43	1298968,26
54	7502	475547,26	1298974,74
54	7503	475526,7	1298977,98
54	7504	475506,51	1299044,25
54	7505	475487,18	1299107,73
54	7506	475458,23	1299202,74
54	7409	475426,67	1299306,33
55	7507	484365,39	1292966,85
55	7508	484360,5	1292965,98
55	7509	484324,5	1292959,53
55	7510	484303,24	1292952,21
55	7511	484284,37	1292932,68
55	7512	484252,91	1292914,8
55	7513	484223,01	1292927,01
55	7514	484195,49	1292917,23

Порядковый номер контура	Порядковый номер поворотной точки	Координаты	
		X	Y
55	7515	484185,25	1292898,54
55	7516	484195,49	1292869,26
55	7517	484222,23	1292844,84
55	7518	484241,89	1292843,22
55	7519	484278,87	1292823,69
55	7520	484311,12	1292843,22
55	7521	484340,22	1292831,82
55	7522	484396,06	1292797,68
55	7523	484451,93	1292771,64
55	7524	484478,67	1292754,57
55	7525	484522,71	1292775,69
55	7526	484591,93	1292810,67
55	7527	484602,94	1292804,19
55	7528	484580,13	1292779,77
55	7529	484588,79	1292767,56
55	7530	484629,7	1292786,28
55	7531	484634,58	1292790,03
55	7532	484662,15	1292811,27
55	7533	484603,5	1292849,46
55	7534	484532,25	1292895,9
55	7535	484508,58	1292911,32
55	7536	484466,85	1292938,5
55	7537	484440,9	1292945,7
55	7538	484402,37	1292961,99
55	7507	484365,39	1292966,85
56	7539	481626,27	1297975,71
56	7540	481621,74	1297958,22
56	7541	481629,9	1297903,44
56	7542	481620,82	1297821,75
56	7543	481606,99	1297737,12
56	7544	481598,14	1297682,91
56	7545	481596,45	1297624,83
56	7546	481596,33	1297620,6
56	7547	481586,81	1297605
56	7548	481568,18	1297597,89
56	7549	481540,98	1297587,54
56	7550	481534,17	1297546,92
56	7551	481532,82	1297449,18
56	7552	481544,16	1297425,57
56	7553	481575,45	1297424,61
56	7554	481620,37	1297434,99
56	7555	481674,36	1297459,56
56	7556	481683,82	1297455,33
56	7557	481687,06	1297453,89
56	7558	481708,83	1297393,92
56	7559	481731,98	1297356,63
56	7560	481751,71	1297360,47
56	7561	481741,18	1297413,03
56	7562	481719,06	1297529,13
56	7563	481708,11	1297580,79
56	7564	481704,66	1297596,99
56	7565	481702,79	1297605,75
56	7566	481684,21	1297691,94
56	7567	481679,01	1297716,09
56	7568	481649,66	1297857,27

Порядковый номер контура	Порядковый номер поворотной точки	Координаты	
		X	Y
56	7569	481638,72	1297909,83
56	7570	481630,56	1297949,01
56	7571	481626,68	1297973,67
56	7539	481626,27	1297975,71
57	7572	474375,17	1300168,95
57	7573	474341,02	1300162,8
57	7574	474338,14	1300151,46
57	7575	474354,01	1300146,75
57	7576	474385,74	1300141,56
57	7577	474405,93	1300123,14
57	7578	474420,36	1300102,35
57	7579	474417,48	1300080,15
57	7580	474407,37	1300067,4
57	7581	474391,5	1300065,15
57	7582	474370,56	1300062,15
57	7583	474347,76	1300058,91
57	7584	474331,23	1300064,01
57	7585	474330,93	1300064,1
57	7586	474311,7	1300080,15
57	7587	474290,54	1300090,08
57	7588	474269,38	1300082,04
57	7589	474258,81	1300052,76
57	7590	474244,87	1300044,75
57	7591	474232,85	1300033,89
57	7592	474230,43	1300017,36
57	7593	474236,68	1299999,42
57	7594	474228,99	1299981,45
57	7595	474210,24	1299964,47
57	7596	474197,52	1299955,77
57	7597	474183,33	1299946,05
57	7598	474169,37	1299924,81
57	7599	474152,55	1299887,97
57	7600	474157,38	1299872,94
57	7601	474158,32	1299870,03
57	7602	474167,44	1299857,73
57	7603	474165,52	1299835,56
57	7604	474153,51	1299824,7
57	7605	474133,8	1299812,88
57	7606	474122,26	1299786,45
57	7607	474309,29	1299834,6
57	7608	474399,07	1299857,28
57	7609	474408,35	1299859,62
57	7610	474401,75	1299892,02
57	7611	474401,61	1299892,68
57	7612	474396,62	1299890,67
57	7613	474335,26	1299865,77
57	7614	474220,35	1299836,97
57	7615	474211,69	1299839,34
57	7616	474213,11	1299849,72
57	7617	474227,56	1299856,32
57	7618	474228,05	1299863,88
57	7619	474208,27	1299870,03
57	7620	474210,69	1299887,04
57	7621	474225,63	1299904,98
57	7622	474243,9	1299904,02

Порядковый номер контура	Порядковый номер поворотной точки	Координаты	
		X	Y
57	7623	474262,65	1299897,87
57	7624	474285,74	1299894,09
57	7625	474312,6	1299877,11
57	7626	474326,58	1299877,56
57	7627	474334,31	1299886,08
57	7628	474332,85	1299906,84
57	7629	474335,26	1299917,7
57	7630	474348,24	1299920,55
57	7631	474362,67	1299912,06
57	7632	474374,68	1299914,88
57	7633	474383,56	1299925,26
57	7634	474392,48	1299935,67
57	7635	474392,31	1299936,69
57	7636	474373,33	1300050,75
57	7637	474373,23	1300051,35
57	7638	474388,56	1300053,6
57	7639	474549,57	1300077,33
57	7640	474601,14	1300084,92
57	7641	474641,94	1300090,92
57	7642	474642,5	1300091,01
57	7643	474642,15	1300091,25
57	7644	474590,56	1300124,07
57	7645	474547,77	1300109,91
57	7646	474524,7	1300113,69
57	7647	474508,83	1300124,07
57	7648	474453,06	1300113,21
57	7649	474425,64	1300114,17
57	7650	474413,62	1300124,55
57	7651	474406,41	1300138,14
57	7652	474395,83	1300158,06
57	7572	474375,17	1300168,95
58	7653	482360,87	1290253,32
58	7654	482335,49	1290229,74
58	7655	482315,97	1290232,98
58	7656	482277,7	1290250,47
58	7657	482231,64	1290251,7
58	7658	482227,35	1290238,68
58	7659	482246,08	1290223,65
58	7660	482253,12	1290183,36
58	7661	482257,41	1290062,58
58	7662	482244,92	1289965,77
58	7663	482232,81	1289897,85
58	7664	482235,93	1289879,97
58	7665	482266,79	1289861,67
58	7666	482297,24	1289865,72
58	7667	482324,55	1289886,48
58	7668	482352,66	1289903,55
58	7669	482376,48	1289905,2
58	7670	482417,07	1289924,31
58	7671	482429,56	1289955,21
58	7672	482413,17	1289981,25
58	7673	482349,93	1290002,79
58	7674	482337,05	1290015
58	7675	482346,81	1290052,41
58	7676	482370,23	1290097,56

Порядковый номер контура	Порядковый номер поворотной точки	Координаты	
		X	Y
58	7677	482392,1	1290159,39
58	7678	482394,43	1290191,91
58	7679	482404,18	1290215,91
58	7680	482395,99	1290235,02
58	7681	482374,53	1290251,28
58	7653	482360,87	1290253,32
59	7682	483547,04	1293905,91
59	7683	483546,33	1293904,92
59	7684	483526,06	1293884,37
59	7685	483520,17	1293857,94
59	7686	483530,01	1293833,55
59	7687	483551,62	1293811,98
59	7688	483554,77	1293797,34
59	7689	483545,34	1293781,5
59	7690	483487,92	1293722,91
59	7691	483488,31	1293705,42
59	7692	483506,4	1293675,75
59	7693	483503,36	1293667,92
59	7694	483491,85	1293638,31
59	7695	483501,68	1293626,13
59	7696	483589,59	1293571,41
59	7697	483617,87	1293593,34
59	7698	483772,61	1293713,52
59	7699	483565,43	1293890,55
59	7682	483547,04	1293905,91
60	7700	475183,51	1294446,72
60	7701	475163,79	1294438,2
60	7702	475157,87	1294427,34
60	7703	475162,31	1294411,77
60	7704	475161,81	1294399,02
60	7705	475147,99	1294384,86
60	7706	475136,04	1294376,25
60	7707	475134,19	1294374,93
60	7708	475106,56	1294206,36
60	7709	475103,6	1294149,69
60	7710	475095,23	1294129,38
60	7711	475053,29	1294091,13
60	7712	475030,61	1294079,31
60	7713	475014,82	1294055,7
60	7714	475000,02	1294011,78
60	7715	475000,02	1293995,73
60	7716	475009,87	1293989,13
60	7717	475023,21	1293991,95
60	7718	475044,92	1294008,48
60	7719	475078,95	1294018,41
60	7720	475099,67	1294015,56
60	7721	475106,56	1294031,16
60	7722	475108,05	1294046,25
60	7723	475115,94	1294053,81
60	7724	475128,27	1294058,07
60	7725	475133,7	1294068,93
60	7726	475125,8	1294092,54
60	7727	475135,17	1294105,77
60	7728	475160,34	1294127,49
60	7729	475185,49	1294159,59

Порядковый номер контура	Порядковый номер поворотной точки	Координаты	
		X	Y
60	7730	475203,74	1294205,4
60	7731	475207,18	1294222,41
60	7732	475209,17	1294245,06
60	7733	475225,75	1294258,5
60	7734	475228,39	1294260,66
60	7735	475284,13	1294265,85
60	7736	475296,46	1294280,97
60	7737	475329,52	1294354,14
60	7738	475325,08	1294359,36
60	7739	475311,75	1294355,58
60	7740	475291,53	1294337,16
60	7741	475272,3	1294310,7
60	7742	475261,93	1294308,36
60	7743	475249,62	1294317,78
60	7744	475249,62	1294330,08
60	7745	475281,68	1294353,21
60	7746	475299,93	1294375,86
60	7747	475299,42	1294387,2
60	7748	475252,56	1294410,81
60	7749	475212,62	1294436,31
60	7700	475183,51	1294446,72
61	7750	473693	1296244,05
61	7751	473678,62	1296241,23
61	7752	473648,12	1296192,6
61	7753	473629,14	1296181,89
61	7754	473614,45	1296178,89
61	7755	473583,05	1296098,61
61	7756	473581,69	1296069,33
61	7757	473585,75	1296023,52
61	7758	473605,49	1295987,16
61	7759	473684,93	1295868,18
61	7760	473750,43	1295825,19
61	7761	473791,73	1295806,77
61	7762	473797,85	1295832,36
61	7763	473798,68	1295835,87
61	7764	473808,33	1295876,19
61	7765	473803,87	1295878,14
61	7766	473768,38	1295893,68
61	7767	473752,23	1295912,55
61	7768	473750,43	1295941,38
61	7769	473765,25	1296009,36
61	7770	473781,86	1296064,14
61	7771	473795,76	1296133,56
61	7772	473788,12	1296136,38
61	7773	473780,06	1296130,71
61	7774	473769,29	1296109,47
61	7775	473760,3	1296110,88
61	7776	473758,06	1296134,49
61	7777	473776,45	1296190,71
61	7778	473782,74	1296205,35
61	7779	473780,06	1296217,62
61	7780	473768,38	1296223,29
61	7781	473752,96	1296216,36
61	7782	473746,85	1296204,87
61	7783	473717,22	1296113,73

Порядковый номер контура	Порядковый номер поворотной точки	Координаты	
		X	Y
61	7784	473702,42	1296034,41
61	7785	473709,15	1295973,96
61	7786	473718,57	1295927,67
61	7787	473705,1	1295928,63
61	7788	473694,78	1295939,49
61	7789	473688,94	1295980,08
61	7790	473682,23	1296004,17
61	7791	473653,05	1296024,48
61	7792	473644,51	1296041,94
61	7793	473646,76	1296072,18
61	7794	473662,47	1296111,36
61	7795	473666,04	1296115,68
61	7796	473696,13	1296151,98
61	7797	473724,41	1296198,24
61	7798	473721,7	1296212,43
61	7799	473709,15	1296211,95
61	7800	473689,85	1296191,19
61	7801	473678,62	1296191,19
61	7802	473677,73	1296203,46
61	7803	473695,68	1296225,18
61	7804	473699,26	1296237,45
61	7750	473693	1296244,05
62	7805	478432,87	1288771,38
62	7806	478413,37	1288763,37
62	7807	478406,56	1288742,58
62	7808	478404,75	1288717,08
62	7809	478418,36	1288689,69
62	7810	478421,54	1288672,68
62	7811	478420,74	1288669,32
62	7812	478399,31	1288579,2
62	7813	478398,41	1288555,11
62	7814	478404,3	1288534,8
62	7815	478415,18	1288539,06
62	7816	478442,25	1288540,95
62	7817	478453,85	1288541,79
62	7818	478633,98	1288554,51
62	7819	478652,38	1288555,8
62	7820	478736,28	1288561,71
62	7821	478671,15	1288594,62
62	7822	478635,99	1288625,13
62	7823	478610,2	1288675,56
62	7824	478606,86	1288685,19
62	7825	478592,97	1288725,12
62	7826	478578,45	1288726,98
62	7827	478530,37	1288710,93
62	7828	478502,26	1288713,78
62	7829	478486,83	1288724,64
62	7830	478474,14	1288756,26
62	7831	478463,26	1288768,08
62	7805	478432,87	1288771,38
63	7832	475311,94	1292366,82
63	7833	475291,92	1292365,86
63	7834	475276,08	1292358,78
63	7835	475270,96	1292341,32
63	7836	475273,75	1292303,07

Порядковый номер контура	Порядковый номер поворотной точки	Координаты	
		X	Y
63	7837	475280,74	1292291,25
63	7838	475318,47	1292275,68
63	7839	475340,37	1292266,71
63	7840	475352,94	1292255,37
63	7841	475356,68	1292241,66
63	7842	475351,55	1292232,69
63	7843	475344,57	1292232,21
63	7844	475331,06	1292252,04
63	7845	475302,17	1292266,23
63	7846	475284,46	1292264,34
63	7847	475270,49	1292256,3
63	7848	475270,49	1292222,31
63	7849	475266,76	1292165,16
63	7850	475278,41	1292130,69
63	7851	475280,1	1292120,7
63	7852	475281,19	1292114,16
63	7853	475315,2	1292067,42
63	7854	475335,7	1292056,08
63	7855	475352,01	1292053,71
63	7856	475379,95	1292061,27
63	7857	475418,18	1292085,36
63	7858	475432,14	1292091,03
63	7859	475433,55	1292105,19
63	7860	475372,83	1292152,29
63	7861	475372,05	1292152,89
63	7862	475374,84	1292170,35
63	7863	475404,66	1292179,8
63	7864	475420,04	1292208,15
63	7865	475432,14	1292215,23
63	7866	475443,78	1292211,93
63	7867	475458,7	1292200,11
63	7868	475473,13	1292197,29
63	7869	475495,5	1292210,49
63	7870	475501,56	1292216,16
63	7871	475415,37	1292336,1
63	7872	475343,16	1292359,26
63	7832	475311,94	1292366,82
64	7873	478245,57	1288684,5
64	7874	478190,68	1288679,31
64	7875	478111,06	1288650,9
64	7876	478109,95	1288650,48
64	7877	478129,06	1288543,5
64	7878	478154,4	1288401,63
64	7879	478173,76	1288412,13
64	7880	478224,33	1288439,55
64	7881	478319,04	1288490,88
64	7882	478311,78	1288517,79
64	7883	478324,49	1288556,04
64	7884	478329,01	1288569,27
64	7885	478329,46	1288585,32
64	7886	478300,44	1288649,55
64	7887	478282,75	1288670,79
64	7873	478245,57	1288684,5
65	7888	474410,06	1292374,35
65	7889	474390,82	1292245,68

Порядковый номер контура	Порядковый номер поворотной точки	Координаты	
		X	Y
65	7890	474378,36	1292162,34
65	7891	474496,56	1292114,64
65	7892	474519,99	1292105,19
65	7893	474588,94	1292062,23
65	7894	474594,27	1292064,39
65	7895	474605,25	1292068,83
65	7896	474629	1292106,15
65	7897	474635,52	1292125,02
65	7898	474626,67	1292134,47
65	7899	474598,73	1292144,4
65	7900	474588,46	1292138,73
65	7901	474564,72	1292102,37
65	7902	474555,87	1292100,93
65	7903	474548,42	1292109,45
65	7904	474553,71	1292121,54
65	7905	474557,73	1292130,69
65	7906	474574,96	1292162,34
65	7907	474583,81	1292212,38
65	7908	474584,28	1292270,01
65	7909	474587,54	1292299,74
65	7910	474574,96	1292326,2
65	7911	474560,52	1292328,09
65	7912	474548,88	1292308,74
65	7913	474539,56	1292310,6
65	7914	474516,72	1292319,12
65	7915	474490,53	1292307,15
65	7916	474465,01	1292295,51
65	7917	474447,78	1292346,03
65	7888	474410,06	1292374,35
66	7918	482790,33	1296540,42
66	7919	482779,57	1296533,49
66	7920	482771,56	1296528,33
66	7921	482817,72	1296393,51
66	7922	482804,56	1296375,57
66	7923	482762,38	1296364,71
66	7924	482721,12	1296495,87
66	7925	482719,45	1296494,79
66	7926	482704,31	1296483,72
66	7927	482706,12	1296444,51
66	7928	482681,18	1296398,7
66	7929	482648,97	1296380,31
66	7930	482598,6	1296367,08
66	7931	482593,27	1296357,54
66	7932	482577,74	1296329,76
66	7933	482584,1	1296300,96
66	7934	482571,39	1296289,62
66	7935	482556,87	1296301,92
66	7936	482552,34	1296335,91
66	7937	482568,66	1296376,53
66	7938	482565,12	1296395,43
66	7939	482534,31	1296375,6
66	7940	482523,39	1296368,55
66	7941	482363,97	1296265,92
66	7942	482288,56	1296217,23
66	7943	482285,4	1296215,19

Порядковый номер контура	Порядковый номер поворотной точки	Координаты	
		X	Y
66	7944	482317,93	1296218,19
66	7945	482378,58	1296224,46
66	7946	482379,25	1296224,61
66	7947	482386,59	1296226,17
66	7948	482451,62	1296240,03
66	7949	482488,81	1296250,83
66	7950	482489,73	1296251,13
66	7951	482515,32	1296258,54
66	7952	482619,01	1296288,69
66	7953	482637,41	1296295,2
66	7954	482729,34	1296327,72
66	7955	482845,85	1296368,97
66	7956	482845,21	1296371,16
66	7957	482834,06	1296409,59
66	7958	482854	1296420,9
66	7959	482866,26	1296432,72
66	7960	482859,46	1296446,88
66	7961	482825,43	1296429,87
66	7918	482790,33	1296540,42
67	7962	480917,22	1297679,61
67	7963	480897,25	1297673,94
67	7964	480882,29	1297660,26
67	7965	480859,61	1297655,52
67	7966	480815,46	1297655,19
67	7967	480801,07	1297655,07
67	7968	480745,74	1297633,8
67	7969	480681,31	1297630,02
67	7970	480689,02	1297615,86
67	7971	480717,62	1297606,41
67	7972	480767,06	1297543,62
67	7973	480784,74	1297441,62
67	7974	480783,39	1297413,27
67	7975	480796,1	1297411,38
67	7976	480829,67	1297420,83
67	7977	480855,52	1297416,6
67	7978	480870,93	1297421,79
67	7979	480878,79	1297428,39
67	7980	480889,99	1297437,84
67	7981	480918,57	1297474,2
67	7982	480926,28	1297502,52
67	7983	480923,56	1297535,58
67	7984	480925,38	1297585,65
67	7985	480935,36	1297620,12
67	7986	480936,72	1297656,48
67	7987	480929,91	1297676,79
67	7962	480917,22	1297679,61
68	7988	479451,92	1291040,76
68	7989	479449,96	1290967,14
68	7990	479469,84	1290944,43
68	7991	479545,69	1290857,73
68	7992	479569,92	1290831,3
68	7993	479595,7	1290843,09
68	7994	479604,3	1290867,9
68	7995	479629,31	1290884,58
68	7996	479693,79	1290905,31

Порядковый номер контура	Порядковый номер поворотной точки	Координаты	
		X	Y
68	7997	479755,92	1290945,99
68	7998	479757,87	1290975,69
68	7999	479756,31	1290997,65
68	8000	479743,41	1291013,52
68	8001	479743,12	1291013,7
68	8002	479718,8	1291030,17
68	8003	479700,81	1291032,63
68	8004	479673,07	1291001,31
68	7988	479451,92	1291040,76
69	8005	476934,42	1288501,05
69	8006	476883,36	1288471,8
69	8007	476861,49	1288464,48
69	8008	476803,8	1288455,24
69	8009	476763,45	1288402,35
69	8010	476739,41	1288349,46
69	8011	476740,75	1288327,26
69	8012	476787,48	1288304,13
69	8013	476803,35	1288310,73
69	8014	476814,69	1288327,74
69	8015	476829,19	1288332,93
69	8016	476837,82	1288323,48
69	8017	476836,45	1288301,76
69	8018	476822,4	1288243,68
69	8019	476831,93	1288226,22
69	8020	476853,01	1288216,77
69	8021	476877,29	1288205,91
69	8022	476898,6	1288210,14
69	8023	476940,31	1288271,55
69	8024	476941,68	1288297,02
69	8025	476938,05	1288327,74
69	8026	476943,94	1288346,16
69	8027	476961,18	1288365,03
69	8028	476961,64	1288392,9
69	8029	476952,21	1288406,19
69	8030	476947,57	1288412,73
69	8031	476937,6	1288437,75
69	8005	476934,42	1288501,05
70	8032	475289,18	1298448,15
70	8033	475255,5	1298429,91
70	8034	475245,46	1298429,25
70	8035	475238,2	1298428,8
70	8036	475201,2	1298427,39
70	8037	475189,1	1298420,07
70	8038	475180	1298398,83
70	8039	475176,81	1298370,96
70	8040	475163,32	1298335,5
70	8041	475162,95	1298334,51
70	8042	475121	1298285,88
70	8043	475095,41	1298267,31
70	8044	475097,34	1298255,01
70	8045	475113,69	1298239,92
70	8046	475115,13	1298227,62
70	8047	475106,48	1298216,76
70	8048	475083,41	1298216,31
70	8049	475063,68	1298222,43

Порядковый номер контура	Порядковый номер поворотной точки	Координаты	
		X	Y
70	8050	475047,81	1298235,66
70	8051	475039,16	1298227,62
70	8052	475029,98	1298196,27
70	8053	475029,82	1298195,76
70	8054	475010,26	1298156,55
70	8055	475013,44	1298142,39
70	8056	475029,54	1298138,4
70	8057	475059,62	1298138,52
70	8058	475077,15	1298138,61
70	8059	475109,91	1298155,62
70	8060	475158,15	1298160,81
70	8061	475184,83	1298170,5
70	8062	475193,81	1298190,03
70	8063	475200,24	1298221,98
70	8064	475205,58	1298232,48
70	8065	475209,84	1298240,85
70	8066	475233,33	1298250,93
70	8067	475253,12	1298274,39
70	8068	475263,21	1298309,34
70	8069	475283,89	1298346,63
70	8070	475284,37	1298365,05
70	8071	475279,56	1298380,17
70	8072	475286,3	1298391,03
70	8073	475297,35	1298389,14
70	8074	475307,93	1298384,88
70	8075	475322,83	1298390,55
70	8076	475329,27	1298401,08
70	8077	475336,31	1298425,95
70	8078	475333,41	1298437,77
70	8079	475306,49	1298424,06
70	8080	475294,95	1298423,61
70	8081	475290,62	1298432,1
70	8082	475297,83	1298444,85
70	8032	475289,18	1298448,15
71	8083	477074,04	1298762,19
71	8084	477055,79	1298758,41
71	8085	477039,36	1298740,95
71	8086	477031,12	1298692,71
71	8087	477027,7	1298672,67
71	8088	477027,51	1298671,53
71	8089	476985,99	1298622,39
71	8090	476949,48	1298604,93
71	8091	476911,62	1298584,62
71	8092	476931,69	1298479,32
71	8093	477013,37	1298484,51
71	8094	477040,74	1298493,96
71	8095	477068,12	1298513,79
71	8096	477090,46	1298538,36
71	8097	477097,5	1298550,48
71	8098	477119,22	1298587,95
71	8099	477169,41	1298655,45
71	8100	477151,05	1298675,07
71	8101	477127,89	1298699,85
71	8102	477115,11	1298732,43
71	8103	477097,77	1298753,67

Порядковый номер контура	Порядковый номер поворотной точки	Координаты	
		X	Y
71	8083	477074,04	1298762,19
72	8104	482202,76	1292770,41
72	8105	482196,51	1292763,51
72	8106	482271,46	1292625,63
72	8107	482337,05	1292473,92
72	8108	482346,42	1292452,38
72	8109	482386,24	1292406,42
72	8110	482392,1	1292377,14
72	8111	482405,67	1292357,73
72	8112	482422,14	1292355,57
72	8113	482439,72	1292358,84
72	8114	482491,63	1292346,24
72	8115	482531,85	1292346,24
72	8116	482617,73	1292380,8
72	8117	482650,53	1292408,04
72	8118	482654,6	1292420,34
72	8119	482654,32	1292427,36
72	8120	482653,79	1292441,61
72	8121	482651,31	1292447,1
72	8122	482629,83	1292439,78
72	8123	482596,26	1292427,57
72	8124	482571,68	1292402,34
72	8125	482543,56	1292395,44
72	8126	482522,48	1292380,8
72	8127	482495,54	1292380,8
72	8128	482470,56	1292389,35
72	8129	482465,49	1292405,61
72	8130	482469,27	1292421,39
72	8131	482477,99	1292457,66
72	8132	482477,6	1292477,19
72	8133	482423,7	1292523,15
72	8134	482398,33	1292536,17
72	8135	482382,93	1292527,53
72	8136	482377,26	1292524,35
72	8137	482364,37	1292522,73
72	8138	482316,36	1292650,44
72	8139	482302,69	1292669,13
72	8140	482252,34	1292708,19
72	8104	482202,76	1292770,41
73	8141	480185,82	1297737,93
73	8142	480139,55	1297732,74
73	8143	480108,7	1297719,51
73	8144	480081,48	1297696,86
73	8145	480050,42	1297687,02
73	8146	480029,31	1297680,33
73	8147	480011,18	1297664,28
73	8148	480006,63	1297642,08
73	8149	480010,71	1297631,67
73	8150	480044,74	1297637,82
73	8151	480055,98	1297637,01
73	8152	480070,59	1297635,93
73	8153	480082,21	1297612,26
73	8154	480091,92	1297592,49
73	8155	480077,85	1297585,89
73	8156	480055,74	1297600,47

Порядковый номер контура	Порядковый номер поворотной точки	Координаты	
		X	Y
73	8157	480054,25	1297601,46
73	8158	480037,47	1297606,17
73	8159	480011,62	1297590,12
73	8160	480022,96	1297510,8
73	8161	480022,96	1297471,59
73	8162	480037,02	1297465,95
73	8163	480070,59	1297497,09
73	8164	480105,51	1297513,83
73	8165	480110,97	1297516,47
73	8166	480126,84	1297538,64
73	8167	480158,14	1297598,64
73	8168	480172,67	1297596,75
73	8169	480182,64	1297586,34
73	8170	480197,16	1297585,41
73	8171	480218,02	1297588,23
73	8172	480231,19	1297573,14
73	8173	480252,05	1297577,85
73	8174	480225,29	1297666,17
73	8175	480225,18	1297671,75
73	8176	480224,37	1297711,02
73	8177	480207,15	1297729,44
73	8141	480185,82	1297737,93
74	8178	480151,67	1299438,33
74	8179	480139,95	1299438,33
74	8180	480093,46	1299413,1
74	8181	480069,63	1299391,56
74	8182	480036,03	1299358,62
74	8183	480002,44	1299316,32
74	8184	479999,32	1299297,21
74	8185	480004,39	1299276,06
74	8186	480025,89	1299242,7
74	8187	480025,89	1299220,74
74	8188	480034,47	1299208,14
74	8189	480044,64	1299199,59
74	8190	480061,81	1299199,59
74	8191	480078,23	1299207,72
74	8192	480110,66	1299247,17
74	8193	480125,88	1299255,3
74	8194	480205,57	1299132,48
74	8195	480214,95	1299140,22
74	8196	480217,29	1299151,59
74	8197	480200,49	1299199,2
74	8198	480187,61	1299223,59
74	8199	480156,74	1299230,1
74	8200	480139,17	1299256,95
74	8201	480142,68	1299269,97
74	8202	480230,18	1299330,57
74	8203	480226,67	1299344,37
74	8204	480191,12	1299378,15
74	8178	480151,67	1299438,33
75	8205	476709,01	1289315,22
75	8206	476579,56	1289277,21
75	8207	476568,46	1289273,94
75	8208	476542,63	1289266,35
75	8209	476523,17	1289260,62

Порядковый номер контура	Порядковый номер поворотной точки	Координаты	
		X	Y
75	8210	476463,27	1289243,04
75	8211	476387,16	1289220,69
75	8212	476347,5	1289209,02
75	8213	476324,91	1289202,39
75	8214	476291,74	1289192,64
75	8215	476290,26	1289192,22
75	8216	476201,81	1289166,24
75	8217	476221,02	1289142,06
75	8218	476242,33	1289139,72
75	8219	476268,19	1289146,8
75	8220	476272,55	1289144,52
75	8221	476276,36	1289142,54
75	8222	476290,86	1289068,89
75	8223	476340,93	1289080,35
75	8224	476358,88	1289084,46
75	8225	476349,82	1289144,91
75	8226	476355,3	1289144,91
75	8227	476373,41	1289144,91
75	8228	476382,03	1289132,64
75	8229	476396,08	1289132,16
75	8230	476412,86	1289141,61
75	8231	476440,99	1289151,51
75	8232	476467,74	1289172,78
75	8233	476499,03	1289185,05
75	8234	476515,81	1289196,87
75	8235	476553,46	1289197,32
75	8236	476600,14	1289232,72
75	8205	476709,01	1289315,22
76	8237	482832,27	1291636,23
76	8238	482786,25	1291628,01
76	8239	482763,37	1291620,99
76	8240	482745,63	1291619,37
76	8241	482724,69	1291622,85
76	8242	482725,05	1291607,76
76	8243	482726,71	1291543,44
76	8244	482726,94	1291537,47
76	8245	482731,1	1291419,78
76	8246	482733,54	1291350,48
76	8247	482735,95	1291282,5
76	8248	482739,92	1291283,49
76	8249	482751,24	1291286,34
76	8250	482757,88	1291300,17
76	8251	482766,46	1291333,11
76	8252	482793	1291369,32
76	8253	482797,44	1291384,41
76	8254	482816,71	1291450,11
76	8255	482824,63	1291477,11
76	8256	482836,89	1291498,59
76	8257	482854,31	1291529,16
76	8258	482866	1291547,46
76	8259	482873,02	1291579,17
76	8260	482873,87	1291584,75
76	8261	482878,11	1291613,34
76	8262	482875,49	1291625,31
76	8263	482858,64	1291633,8

Порядковый номер контура	Порядковый номер поворотной точки	Координаты	
		X	Y
76	8237	482832,27	1291636,23
77	8264	474991,91	1291380,81
77	8265	474982,12	1291380,81
77	8266	474966,29	1291359,09
77	8267	474973,59	1291348,5
77	8268	474982,59	1291335,48
77	8269	474977	1291321,77
77	8270	474980,62	1291315,08
77	8271	474982,12	1291312,35
77	8272	474997,04	1291310,46
77	8273	475019,85	1291320,84
77	8274	475039,43	1291317,06
77	8275	475070,64	1291301,94
77	8276	475072,96	1291293,93
77	8277	475067,85	1291285,89
77	8278	475054,8	1291284
77	8279	475004,95	1291298,64
77	8280	474975,17	1291310,19
77	8281	474973,27	1291310,91
77	8282	474959,3	1291306,2
77	8283	474957,9	1291296,27
77	8284	474958,8	1291295,46
77	8285	474970,95	1291284,48
77	8286	474990,98	1291271,73
77	8287	475037,56	1291260,87
77	8288	475089,27	1291248,12
77	8289	475113,96	1291243,38
77	8290	475117,92	1291243,77
77	8291	475142,37	1291246,08
77	8292	475143,76	1291246,23
77	8293	475168,47	1291234,89
77	8294	475199,2	1291214,1
77	8295	475220,18	1291196,64
77	8296	475229,95	1291176,33
77	8297	475234,16	1291156,98
77	8298	475223,91	1291146,57
77	8299	475212,25	1291141,38
77	8300	475210,39	1291126,29
77	8301	475221,11	1291108,8
77	8302	475236,01	1291096,53
77	8303	475254,18	1291072,44
77	8304	475271,42	1291069,62
77	8305	475296,12	1291098,9
77	8306	475307,2	1291117,17
77	8307	475314,75	1291129,59
77	8308	475314,27	1291153,68
77	8309	475312,37	1291155,66
77	8310	475286,37	1291182,78
77	8311	475236,01	1291235,37
77	8312	475182,43	1291281,63
77	8313	475154,95	1291294,86
77	8314	475128,39	1291319,4
77	8315	475083,68	1291348,71
77	8316	475029,75	1291367,94
77	8317	475025,44	1291369,47

Порядковый номер контура	Порядковый номер поворотной точки	Координаты	
		X	Y
77	8318	474997,67	1291378,86
77	8264	474991,91	1291380,81
78	8319	475151,24	1292388,78
78	8320	475132,12	1292384,28
78	8321	475123,74	1292374,83
78	8322	475093	1292372,7
78	8323	475068,54	1292365,38
78	8324	475049,67	1292353,11
78	8325	475025,68	1292316,27
78	8326	474995,18	1292293,38
78	8327	474989,58	1292279,22
78	8328	474995,4	1292270,01
78	8329	475030,11	1292268,36
78	8330	475039,18	1292277,09
78	8331	475045	1292300,46
78	8332	475054,8	1292304,72
78	8333	475085,77	1292301,39
78	8334	475102,31	1292292,42
78	8335	475110,46	1292282,04
78	8336	475110,93	1292268,57
78	8337	475135,39	1292250,87
78	8338	475164,05	1292213,82
78	8339	475173,58	1292190,18
78	8340	475185,46	1292162,34
78	8341	475185,46	1292123,37
78	8342	475183,56	1292115,42
78	8343	475167,76	1292049,24
78	8344	475170,57	1292030,1
78	8345	475178,48	1292021,37
78	8346	475204,57	1292028
78	8347	475206,9	1292037,9
78	8348	475206,9	1292059,86
78	8349	475220,18	1292088,9
78	8350	475217,14	1292121
78	8351	475217,19	1292121,48
78	8352	475218,78	1292140,14
78	8353	475212,96	1292159,04
78	8354	475205,5	1292176,74
78	8355	475217,85	1292198,46
78	8356	475229,95	1292223,24
78	8357	475251,39	1292223,03
78	8358	475257,21	1292231,28
78	8359	475256,74	1292251,59
78	8360	475244,18	1292265,06
78	8361	475212,72	1292285,58
78	8362	475190,13	1292287,23
78	8363	475181,06	1292297,16
78	8364	475176,62	1292324,55
78	8365	475165,68	1292330,91
78	8366	475114,2	1292333,52
78	8367	475112,79	1292343,66
78	8368	475123,74	1292355,72
78	8369	475134,46	1292353,83
78	8370	475150,06	1292342,25
78	8371	475169,87	1292338,47

Порядковый номер контура	Порядковый номер поворотной точки	Координаты	
		X	Y
78	8372	475207,59	1292346,75
78	8373	475223,91	1292352,42
78	8374	475227,41	1292365,14
78	8375	475223,2	1292377,44
78	8376	475196,42	1292382,15
78	8377	475182,21	1292370,36
78	8378	475164,05	1292386,17
78	8319	475151,24	1292388,78
79	8379	479935,65	1299075,54
79	8380	479913,76	1299069,03
79	8381	479890,33	1299034,89
79	8382	479866,91	1299016,17
79	8383	479879,4	1298965,74
79	8384	479855,18	1298946,21
79	8385	479812,21	1298918,55
79	8386	479709,09	1298877,9
79	8387	479666,89	1298855,13
79	8388	479666,55	1298854,41
79	8389	479662,21	1298845,35
79	8390	479675,58	1298843,37
79	8391	479678,62	1298842,92
79	8392	479716,12	1298857,56
79	8393	479716,62	1298857,44
79	8394	479780,95	1298842,11
79	8395	479811,46	1298856,75
79	8396	479821,59	1298861,61
79	8397	479862,99	1298865,69
79	8398	479876,74	1298869,74
79	8399	479918,46	1298881,95
79	8400	479968,45	1298908,8
79	8401	480034,08	1298912,07
79	8402	480064,23	1298920,77
79	8403	480090,35	1298928,33
79	8404	480119,25	1298947,86
79	8405	480115,33	1298969,82
79	8406	480105,96	1298972,25
79	8407	480073,16	1298947,05
79	8408	479995,81	1298942,16
79	8409	479952,84	1298948,67
79	8410	479930,97	1298961,66
79	8411	479926,27	1298983,65
79	8412	479953,62	1299047,88
79	8413	479957,54	1299071,49
79	8379	479935,65	1299075,54
80	8414	483059,43	1289990,67
80	8415	483058,06	1289981,7
80	8416	483068,97	1289961,84
80	8417	483063,51	1289946,75
80	8418	483014,07	1289948,64
80	8419	482990,01	1289939,67
80	8420	482985,48	1289927,85
80	8421	482993,2	1289916,06
80	8422	483024,96	1289904,24
80	8423	483034,47	1289882,04
80	8424	483029,04	1289863,17

Порядковый номер контура	Порядковый номер поворотной точки	Координаты	
		X	Y
80	8425	482994,11	1289844,75
80	8426	482969,61	1289823,96
80	8427	482964,62	1289808,84
80	8428	482993,66	1289788,56
80	8429	483016,33	1289782,41
80	8430	483051,72	1289786,67
80	8431	483075,31	1289833,89
80	8432	483089,83	1289843,31
80	8433	483106,16	1289842,86
80	8434	483112,06	1289823,96
80	8435	483097,55	1289794,2
80	8436	483090,74	1289772,96
80	8437	483093,01	1289758,32
80	8438	483112,96	1289749,35
80	8439	483195,99	1289930,22
80	8414	483059,43	1289990,67
81	8440	480515,34	1299000,72
81	8441	480446,2	1298989,59
81	8442	480396,58	1298981,61
81	8443	480371,62	1298981,34
81	8444	480359,48	1298981,19
81	8445	480328,62	1298962,89
81	8446	480315,72	1298926,29
81	8447	480286,81	1298901,48
81	8448	480284,28	1298882,13
81	8449	480281,74	1298862,84
81	8450	480286,04	1298828,7
81	8451	480276,68	1298816,49
81	8452	480238,77	1298803,05
81	8453	480232,53	1298788,41
81	8454	480243,46	1298782,74
81	8455	480283,11	1298791,89
81	8456	480313,77	1298799
81	8457	480312,21	1298831,52
81	8458	480319,63	1298831,94
81	8459	480346,18	1298801,43
81	8460	480428,24	1298877,9
81	8461	480446,58	1298889,69
81	8462	480444,24	1298936,04
81	8463	480452,44	1298949,06
81	8464	480522,37	1298973,06
81	8440	480515,34	1299000,72
82	8465	474772,38	1294161,24
82	8466	474748,21	1294157,46
82	8467	474737,37	1294150,86
82	8468	474725,02	1294118,76
82	8469	474721,57	1294094,67
82	8470	474718,62	1294086,18
82	8471	474709,25	1294088,04
82	8472	474702,35	1294100,34
82	8473	474678,17	1294114,98
82	8474	474672,25	1294086,18
82	8475	474672,52	1294085,19
82	8476	474682,61	1294049,34
82	8477	474695,43	1294048,86

Порядковый номер контура	Порядковый номер поворотной точки	Координаты	
		X	Y
82	8478	474743,77	1294056,9
82	8479	474769,92	1294055,46
82	8480	474833,06	1294040,85
82	8481	474885,84	1294023,84
82	8482	474896,68	1294031,4
82	8483	474917,89	1294025,25
82	8484	474975,6	1293982,29
82	8485	474983,49	1293983,7
82	8486	474986,2	1293997,41
82	8487	474986,94	1294001,16
82	8488	474930,72	1294060,2
82	8489	474911	1294105,05
82	8490	474855,25	1294128,21
82	8491	474813,33	1294153,23
82	8465	474772,38	1294161,24
83	8492	481003,23	1299997,56
83	8493	480987,6	1299992,67
83	8494	480945,01	1299928,83
83	8495	480923,14	1299901,17
83	8496	480919,24	1299886,92
83	8497	480925,49	1299872,28
83	8498	480937,61	1299862,53
83	8499	480938,77	1299846,66
83	8500	480903,62	1299819
83	8501	480875,88	1299733,2
83	8502	480871,59	1299675,03
83	8503	480869,64	1299638,85
83	8504	480857,13	1299618,51
83	8505	480844,24	1299614,04
83	8506	480839,16	1299603,87
83	8507	480846,98	1299592,47
83	8508	480864,94	1299592,47
83	8509	480896,97	1299625,83
83	8510	480911,04	1299619,32
83	8511	480928,23	1299625,02
83	8512	480914,94	1299651,03
83	8513	480920,42	1299660,81
83	8514	480942,29	1299673,41
83	8515	480941,7	1299675,6
83	8516	480938,76	1299680,04
83	8517	480935,91	1299683,34
83	8518	480933,62	1299684,99
83	8519	480921,27	1299690,3
83	8520	480905,42	1299695,58
83	8521	480901,16	1299697,32
83	8522	480897,3	1299699,75
83	8523	480894,84	1299702,63
83	8524	480893,34	1299705,69
83	8525	480891,88	1299711,99
83	8526	480891,31	1299717,6
83	8527	480890,44	1299729,93
83	8528	480890,68	1299736,41
83	8529	480892,2	1299745,8
83	8530	480893,64	1299750,48
83	8531	480895,96	1299754,71

Порядковый номер контура	Порядковый номер поворотной точки	Координаты	
		X	Y
83	8532	480898,37	1299757,26
83	8533	480908,06	1299763,41
83	8534	480913,04	1299766,38
83	8535	480915,11	1299768,69
83	8536	480915,43	1299769,77
83	8537	480914,24	1299774,87
83	8538	480913,35	1299794,25
83	8539	480912,94	1299795,99
83	8540	480910,31	1299800,97
83	8541	480909,82	1299803,94
83	8542	480910,27	1299804,93
83	8543	480913,31	1299806,94
83	8544	480918,63	1299808,89
83	8545	480920,4	1299810,12
83	8546	480921,7	1299811,89
83	8547	480924,86	1299818,61
83	8548	480928,32	1299823,32
83	8549	480930,17	1299824,28
83	8550	480940,67	1299825,96
83	8551	480942	1299827,07
83	8552	480944,42	1299830,28
83	8553	480946,83	1299832,14
83	8554	480949,86	1299831,84
83	8555	480957,82	1299829,65
83	8556	480955,57	1299822,27
83	8557	480969,63	1299808,02
83	8558	480990,33	1299812,1
83	8559	481002,84	1299805,98
83	8560	481008,3	1299824,7
83	8561	481020,01	1299817,8
83	8562	481032,13	1299821,85
83	8563	481035,25	1299847,08
83	8564	481045,02	1299876,36
83	8565	481036,04	1299893,43
83	8566	481035,25	1299913,38
83	8567	481016,12	1299915,81
83	8568	481016,12	1299927,18
83	8569	481038,76	1299955,65
83	8570	481027,85	1299986,16
83	8571	481014,52	1299992,31
83	8492	481003,23	1299997,56
84	8572	475069,27	1290104,4
84	8573	475064,91	1290103,29
84	8574	475049,68	1290086,22
84	8575	475048,12	1290064,68
84	8576	475062,57	1290023,58
84	8577	475062,18	1289977,62
84	8578	475052,81	1289949,15
84	8579	475026,24	1289921,1
84	8580	475022,93	1289906,46
84	8581	475066,68	1289872,29
84	8582	475072,92	1289900,37
84	8583	475089,92	1289937,15
84	8584	475100,26	1289950,17
84	8585	475107,09	1289950,98

Порядковый номер контура	Порядковый номер поворотной точки	Координаты	
		X	Y
84	8586	475113,76	1289944,59
84	8587	475114,71	1289943,66
84	8588	475114,57	1289943,03
84	8589	475111,39	1289928,21
84	8590	475104,17	1289898,93
84	8591	475116,66	1289864,37
84	8592	475110,03	1289837,94
84	8593	475251,24	1289726,49
84	8594	475291,08	1289703,18
84	8595	475281,49	1289721,51
84	8596	475269,3	1289745,06
84	8597	475242	1289797,74
84	8598	475197,27	1289844,36
84	8599	475177,56	1289864,91
84	8600	475177,27	1289865,21
84	8601	475176,33	1289866,86
84	8602	475141,62	1289927,22
84	8603	475129,06	1289953,68
84	8604	475101,01	1290012,81
84	8572	475069,27	1290104,4
85	8605	479915,14	1290001,02
85	8606	479864,73	1289983,53
85	8607	479826,43	1289953,83
85	8608	479816,67	1289931,48
85	8609	479841,29	1289874,12
85	8610	479856,13	1289858,67
85	8611	479883,49	1289844,84
85	8612	479936,24	1289825,73
85	8613	479993,28	1289791,17
85	8614	480010,49	1289789,52
85	8615	480021,03	1289808,66
85	8616	480013,21	1289826,54
85	8617	479991,72	1289844,03
85	8618	479951,08	1289902,2
85	8619	479949,92	1289913,57
85	8620	479957,73	1289916,42
85	8621	479983,51	1289906,25
85	8622	479996,42	1289909,91
85	8623	479999,14	1289922,12
85	8624	479960,46	1289958,33
85	8625	479929,59	1289995,32
85	8605	479915,14	1290001,02
86	8626	485208,15	1290811,32
86	8627	485189,22	1290808,47
86	8628	485152,56	1290791,52
86	8629	485114,07	1290773,7
86	8630	485105,48	1290756,42
86	8631	485130,07	1290702,12
86	8632	485177,7	1290670,8
86	8633	485216,94	1290619,17
86	8634	485236,06	1290621
86	8635	485280,18	1290657,99
86	8636	485284,67	1290674,07
86	8637	485274,72	1290702,72
86	8638	485293,85	1290726,93

Порядковый номер контура	Порядковый номер поворотной точки	Координаты	
		X	Y
86	8639	485258,14	1290772,62
86	8640	485234,89	1290802,38
86	8626	485208,15	1290811,32
87	8641	474286,35	1290793,02
87	8642	474362,91	1290374,94
87	8643	474381,66	1290380,61
87	8644	474391,04	1290389,58
87	8645	474440,24	1290391,2
87	8646	474440,24	1290404,22
87	8647	474419,94	1290424,56
87	8648	474413,68	1290437,55
87	8649	474413,68	1290463,59
87	8650	474394,16	1290488,82
87	8651	474376,96	1290534,36
87	8652	474368,37	1290592,11
87	8653	474401,95	1290627,09
87	8654	474404,31	1290643,35
87	8655	474399,62	1290652,29
87	8656	474372,27	1290653,94
87	8657	474364,47	1290682,41
87	8658	474341,81	1290719,82
87	8659	474302,75	1290775,14
87	8641	474286,35	1290793,02
88	8660	481932,64	1296145,14
88	8661	481910,88	1296119,16
88	8662	481888,18	1296080,43
88	8663	481883,2	1296060,12
88	8664	481870,96	1296047,85
88	8665	481849,18	1296047,85
88	8666	481823,32	1296036,51
88	8667	481778,42	1296005,34
88	8668	481706,1	1295996,22
88	8669	481671,05	1295926,23
88	8670	481677,69	1295914,2
88	8671	481707,64	1295925,54
88	8672	481718,52	1295902,41
88	8673	481731,69	1295906,67
88	8674	481731,23	1295919,87
88	8675	481756,63	1295926,02
88	8676	481757,1	1295915,16
88	8677	481733,5	1295882,58
88	8678	481702,65	1295865,57
88	8679	481692,62	1295859,18
88	8680	481672,26	1295846,22
88	8681	481671,9	1295846,16
88	8682	481647,21	1295841,54
88	8683	481646,85	1295841,48
88	8684	481655,02	1295821,65
88	8685	481658,67	1295821,95
88	8686	481662,96	1295822,34
88	8687	481670,24	1295822,94
88	8688	481681,8	1295823,9
88	8689	481688,6	1295824,5
88	8690	481700,46	1295814,09
88	8691	481705,02	1295810,1

Порядковый номер контура	Порядковый номер поворотной точки	Координаты	
		X	Y
88	8692	481705,83	1295809,38
88	8693	481706,13	1295809,83
88	8694	481715,48	1295823,57
88	8695	481718,97	1295828,73
88	8696	481724,14	1295836,35
88	8697	481726	1295839,08
88	8698	481727,93	1295841,9
88	8699	481731,37	1295846,97
88	8700	481787,02	1295928,84
88	8701	481829,22	1295986,47
88	8702	481859,16	1296013,38
88	8703	481944,9	1296064,86
88	8704	481940,37	1296112,08
88	8705	481942,63	1296139,47
88	8660	481932,64	1296145,14
89	8706	476115,49	1288858,23
89	8707	476112,92	1288853,22
89	8708	476067,12	1288705,44
89	8709	476229,33	1288475,28
89	8710	476232,12	1288469,88
89	8711	476233,55	1288486,71
89	8712	476229,05	1288513,92
89	8713	476227,23	1288524,84
89	8714	476225,67	1288529,94
89	8715	476190,29	1288644,42
89	8716	476185,26	1288660,68
89	8717	476173,75	1288697,94
89	8706	476115,49	1288858,23
90	8718	481096,18	1297437,36
90	8719	481071,23	1297433,1
90	8720	481034,94	1297421,31
90	8721	481014,06	1297408,56
90	8722	480989,12	1297382,13
90	8723	480984,58	1297345,29
90	8724	480972,78	1297326,39
90	8725	480956,46	1297316,49
90	8726	480943,31	1297293,33
90	8727	480951,01	1297281,06
90	8728	481056,25	1297320,72
90	8729	481107,52	1297332,06
90	8730	481119,76	1297323,57
90	8731	481135,65	1297264,53
90	8732	481152,88	1297263,12
90	8733	481164,23	1297271,61
90	8734	481164,23	1297287,66
90	8735	481153,33	1297318,83
90	8736	481163,77	1297359,45
90	8737	481159,68	1297384,47
90	8738	481170,58	1297406,67
90	8739	481166,04	1297419,42
90	8740	481127,94	1297409,49
90	8718	481096,18	1297437,36
91	8741	479424,75	1290391,86
91	8742	479407,17	1290386,58
91	8743	479342,7	1290289,77

Порядковый номер контура	Порядковый номер поворотной точки	Координаты	
		X	Y
91	8744	479332,04	1290273,12
91	8745	479321,61	1290256,83
91	8746	479305,18	1290242,58
91	8747	479283,69	1290236,1
91	8748	479214,93	1290240,57
91	8749	479202,82	1290232,44
91	8750	479194,99	1290218,61
91	8751	479193,43	1290201,93
91	8752	479198,34	1290196,14
91	8753	479202,05	1290191,76
91	8754	479221,57	1290191,34
91	8755	479273,55	1290216,57
91	8756	479303,62	1290205,17
91	8757	479322	1290191,76
91	8758	479384,89	1290185,25
91	8759	479392,33	1290190,95
91	8760	479392,33	1290214,95
91	8761	479393,42	1290216,15
91	8762	479446,63	1290274,71
91	8763	479454,06	1290292,2
91	8764	479446,62	1290338,73
91	8765	479445,86	1290343,47
91	8766	479435,7	1290383,31
91	8741	479424,75	1290391,86
92	8767	483152,44	1290310,35
92	8768	483134,3	1290308,94
92	8769	483132,01	1290283,44
92	8770	483145,18	1290265,5
92	8771	483180,12	1290249,9
92	8772	483185,56	1290234,33
92	8773	483173,76	1290219,69
92	8774	483138,37	1290212,13
92	8775	483107,97	1290229,14
92	8776	483079,39	1290218,28
92	8777	483065,34	1290196,56
92	8778	483067,14	1290177,66
92	8779	483061,71	1290153,57
92	8780	483164,68	1290117,21
92	8781	483179,2	1290116,73
92	8782	483191,46	1290136,56
92	8783	483214,59	1290135,63
92	8784	483231,37	1290154,98
92	8785	483231,37	1290171,51
92	8786	483211,87	1290185,67
92	8787	483208,69	1290200,31
92	8788	483220,95	1290205,05
92	8789	483239,08	1290198,9
92	8790	483254,97	1290185,67
92	8791	483265,41	1290203,64
92	8792	483249,54	1290230,55
92	8793	483245,89	1290262,2
92	8767	483152,44	1290310,35
93	8794	480660	1297307,97
93	8795	480648,66	1297306,56
93	8796	480632,77	1297281,99

Порядковый номер контура	Порядковый номер поворотной точки	Координаты	
		X	Y
93	8797	480622,33	1297273,98
93	8798	480625,06	1297261,71
93	8799	480637,77	1297255,08
93	8800	480673,61	1297251,78
93	8801	480700,37	1297248,48
93	8802	480723,96	1297235,73
93	8803	480753,45	1297202,67
93	8804	480793,83	1297169,13
93	8805	480811,06	1297155,45
93	8806	480835,56	1297150,26
93	8807	480845,99	1297135,14
93	8808	480884,1	1297128,06
93	8809	480911,32	1297112,49
93	8810	480934,91	1297112,01
93	8811	480943,06	1297127,1
93	8812	480939,45	1297146,48
93	8813	480920,85	1297165,38
93	8814	480908,14	1297194,18
93	8815	480894,52	1297210,23
93	8816	480875,48	1297217,31
93	8817	480860,95	1297217,79
93	8818	480782,02	1297266,9
93	8819	480768,42	1297270,68
93	8820	480745,29	1297262,64
93	8821	480703,99	1297263,6
93	8822	480673,16	1297285,77
93	8794	480660	1297307,97
94	8823	475847,83	1289997,42
94	8824	475841,02	1289987,52
94	8825	475829,24	1289931,33
94	8826	475809,29	1289903,94
94	8827	475854,58	1289760,84
94	8828	475863,7	1289732,04
94	8829	475920,39	1289586,12
94	8830	475967,56	1289474,67
94	8831	475985,25	1289470,92
94	8832	475989,33	1289485,53
94	8833	475973,46	1289503,47
94	8834	475963,49	1289550,72
94	8835	475938,99	1289602,65
94	8836	475943,07	1289650,83
94	8837	475939,17	1289705,85
94	8838	475938,99	1289708,43
94	8839	475933,55	1289734,41
94	8840	475922,67	1289742,42
94	8841	475889,56	1289749,53
94	8842	475872,78	1289761,8
94	8843	475861,89	1289815,17
94	8844	475868,25	1289924,25
94	8845	475859,18	1289986,56
94	8823	475847,83	1289997,42
95	8846	476259,35	1291537,89
95	8847	476223,9	1291517,19
95	8848	476184,81	1291506,27
95	8849	476167,33	1291482,66

Порядковый номер контура	Порядковый номер поворотной точки	Координаты	
		X	Y
95	8850	476148,86	1291475,55
95	8851	476115,11	1291473,54
95	8852	476078,52	1291471,32
95	8853	476069,13	1291467,81
95	8854	476058,31	1291463,76
95	8855	476063,13	1291449,6
95	8856	476070,01	1291448,25
95	8857	476116,43	1291439,22
95	8858	476123,74	1291437,78
95	8859	476133,7	1291412,28
95	8860	476158,35	1291400,94
95	8861	476169,81	1291401,54
95	8862	476221,39	1291404,27
95	8863	476243,22	1291423,14
95	8864	476267,38	1291430,7
95	8865	476295,31	1291434,75
95	8866	476296,77	1291434,96
95	8867	476310,05	1291467,54
95	8868	476315,62	1291490,19
95	8869	476301,19	1291507,68
95	8870	476279,07	1291521,36
95	8846	476259,35	1291537,89
96	8871	479596,87	1291508,46
96	8872	479560,79	1291501,68
96	8873	479532,01	1291496,25
96	8874	479447,64	1291472,49
96	8875	479405,02	1291460,49
96	8876	479391,35	1291451,13
96	8877	479379,63	1291423,86
96	8878	479394,09	1291416,15
96	8879	479448,57	1291418,49
96	8880	479597,85	1291424,91
96	8881	479630,48	1291426,32
96	8882	479638,31	1291435,26
96	8883	479639,48	1291445,01
96	8884	479620,71	1291464,54
96	8885	479607,42	1291502,76
96	8871	479596,87	1291508,46
97	8886	474328,63	1296042,57
97	8887	474313,92	1295997,27
97	8888	474245,93	1295788,05
97	8889	474238,85	1295765,07
97	8890	474192,82	1295615,55
97	8891	474202,49	1295616,87
97	8892	474203,34	1295616,96
97	8893	474219,57	1295618,61
97	8894	474231,37	1295626,05
97	8895	474236,83	1295634,57
97	8896	474242,32	1295643,12
97	8897	474257,19	1295671,56
97	8898	474265,73	1295691,36
97	8899	474272,5	1295713,59
97	8900	474274,92	1295734,68
97	8901	474275,58	1295753,61
97	8902	474276,23	1295770,26

Порядковый номер контура	Порядковый номер поворотной точки	Координаты	
		X	Y
97	8903	474280,83	1295788,62
97	8904	474292,63	1295833,59
97	8905	474298,11	1295852,19
97	8906	474305,12	1295878,65
97	8907	474313,43	1295911,47
97	8908	474323,49	1295935,32
97	8909	474333,12	1295952,84
97	8910	474341	1295964,96
97	8911	474342,42	1295966,4
97	8912	474351,31	1295984,82
97	8913	474352,21	1296001,8
97	8914	474350,31	1296005,1
97	8915	474346,83	1296011,13
97	8916	474337,35	1296027,51
97	8886	474328,63	1296042,57
98	8917	479501,34	1290550,08
98	8918	479486,89	1290546,42
98	8919	479477,5	1290527,28
98	8920	479465,79	1290489,06
98	8921	479443,51	1290449,22
98	8922	479468,13	1290440,25
98	8923	479486,5	1290443,52
98	8924	479504,89	1290441,27
98	8925	479509,95	1290440,67
98	8926	479529,09	1290432,93
98	8927	479568,93	1290446,76
98	8928	479594,73	1290474
98	8929	479599,5	1290470,22
98	8930	479606,46	1290464,67
98	8931	479605,29	1290450,84
98	8932	479615,82	1290450,84
98	8933	479650,21	1290495,57
98	8934	479651,38	1290509,4
98	8935	479636,55	1290512,82
98	8936	479598,29	1290521,64
98	8937	479571,88	1290527,73
98	8938	479531,43	1290537,06
98	8917	479501,34	1290550,08
99	8939	475995,24	1289448,72
99	8940	476001,58	1289416,11
99	8941	476003,04	1289408,52
99	8942	476004,75	1289399,61
99	8943	475982,08	1289400,06
99	8944	475968,01	1289409,99
99	8945	475954,67	1289411,07
99	8946	475950,78	1289411,4
99	8947	475943,1	1289407,74
99	8948	475954,45	1289388,36
99	8949	476002,45	1289312,91
99	8950	476074,38	1289177,64
99	8951	476083,93	1289188,23
99	8952	476088,12	1289192,88
99	8953	476098,63	1289204,58
99	8954	476104,55	1289225,16
99	8955	476107,71	1289236,2

Порядковый номер контура	Порядковый номер поворотной точки	Координаты	
		X	Y
99	8956	476099,55	1289273,04
99	8957	476065,14	1289296,35
99	8958	476052,82	1289304,69
99	8959	476043,3	1289331,6
99	8960	476043,19	1289335,98
99	8961	476042,4	1289371,26
99	8962	476034,23	1289411,4
99	8939	475995,24	1289448,72
100	8963	479764,47	1295399,58
100	8964	479621,7	1295339,58
100	8965	479290,24	1295200,29
100	8966	479266,39	1295190,54
100	8967	479264,1	1295169,93
100	8968	479265,37	1295170,47
100	8969	479444,28	1295238,27
100	8970	479511,09	1295263,62
100	8971	479590,45	1295293,71
100	8972	479596,69	1295296,08
100	8973	479681,25	1295333,52
100	8974	479753,43	1295365,47
100	8975	479780,14	1295377,29
100	8976	479781	1295376,54
100	8963	479764,47	1295399,58
101	8977	480449,32	1298621,67
101	8978	480446,58	1298583,45
101	8979	480433,31	1298559,03
101	8980	480418,85	1298558,22
101	8981	480370,02	1298582,22
101	8982	480352,05	1298573,28
101	8983	480365,73	1298541,15
101	8984	480338,38	1298538,3
101	8985	480330,57	1298515,11
101	8986	480298,93	1298513,88
101	8987	480242,3	1298469,96
101	8988	480217,29	1298461,02
101	8989	480208,31	1298482,59
101	8990	480189,94	1298479,74
101	8991	480189,17	1298469,57
101	8992	480198,93	1298450,85
101	8993	480186,05	1298439,87
101	8994	480148,93	1298443,14
101	8995	480154,79	1298423,19
101	8996	480171,19	1298413,44
101	8997	480248,93	1298454,51
101	8998	480266,89	1298461,83
101	8999	480326,67	1298484,21
101	9000	480374,71	1298485,41
101	9001	480406,74	1298520,81
101	9002	480417,68	1298542,77
101	9003	480437,2	1298552,13
101	9004	480508,31	1298565,54
101	9005	480505,95	1298580,18
101	9006	480483,3	1298603,37
101	9007	480468,07	1298610,69
101	9008	480459,87	1298621,28

Порядковый номер контура	Порядковый номер поворотной точки	Координаты	
		X	Y
101	8977	480449,32	1298621,67
102	9009	481946,28	1293256,02
102	9010	481934,95	1293253,59
102	9011	481920,12	1293236,49
102	9012	481909,59	1293206,01
102	9013	481896,31	1293170,61
102	9014	481879,91	1293158,4
102	9015	481849,86	1293105,15
102	9016	481831,32	1293095,34
102	9017	481824,48	1293091,71
102	9018	481814,71	1293069,33
102	9019	481798,32	1293063,66
102	9020	481769,82	1293066,51
102	9021	481740,78	1293055,56
102	9022	481727,67	1293050,64
102	9023	481704,24	1293057,15
102	9024	481691,74	1293039,66
102	9025	481672,23	1293034,38
102	9026	481674,18	1292999,79
102	9027	481684,73	1293007,11
102	9028	481698,78	1293000,6
102	9029	481708,92	1293000,21
102	9030	481719,86	1293018,09
102	9031	481734,3	1293023,4
102	9032	481758,82	1293020,34
102	9033	481760,46	1293020,13
102	9034	481787,77	1293031,53
102	9035	481794,42	1293049,83
102	9036	481799,88	1293057,15
102	9037	481843,35	1293051,96
102	9038	481851,03	1293051,06
102	9039	481868,99	1293059,19
102	9040	481887,72	1293053,07
102	9041	481904,89	1293060,39
102	9042	481924,04	1293044,94
102	9043	481948,62	1293044,13
102	9044	481977,12	1293033,15
102	9045	482003,67	1293031,92
102	9046	482022,8	1293022,98
102	9047	482030,6	1293031,11
102	9048	482027,87	1293042,9
102	9049	482011,08	1293054,3
102	9050	481982,19	1293051,06
102	9051	481965,01	1293060,81
102	9052	481943,94	1293063,66
102	9053	481921,29	1293078,3
102	9054	481879,91	1293080,73
102	9055	481840,87	1293072,99
102	9056	481838,14	1293084,39
102	9057	481868,2	1293111,63
102	9058	481881,46	1293137,28
102	9059	481900,21	1293126,3
102	9060	481908,42	1293127,92
102	9061	481910,76	1293167,37
102	9062	481925,2	1293204,78

Порядковый номер контура	Порядковый номер поворотной точки	Координаты	
		X	Y
102	9063	481939,65	1293237,72
102	9064	481956,81	1293240,99
102	9065	481957,59	1293249,51
102	9009	481946,28	1293256,02
103	9066	481459,39	1289460,24
103	9067	481450,04	1289445,6
103	9068	481464,09	1289415,51
103	9069	481445,73	1289376,48
103	9070	481426,98	1289366,7
103	9071	481408,99	1289365,08
103	9072	481390,63	1289345,16
103	9073	481382,43	1289313,03
103	9074	481357,04	1289293,92
103	9075	481357,04	1289270,73
103	9076	481382,82	1289260,56
103	9077	481389,46	1289240,22
103	9078	481411,33	1289223,15
103	9079	481429,71	1289229,24
103	9080	481445,73	1289267,46
103	9081	481442,61	1289279,28
103	9082	481428,93	1289286,99
103	9083	481419,94	1289302,05
103	9084	481446,12	1289336,61
103	9085	481479,72	1289364,27
103	9086	481489,87	1289395,98
103	9087	481529,34	1289427,3
103	9088	481531,29	1289440,74
103	9089	481515,29	1289452,92
103	9090	481487,14	1289455,38
103	9066	481459,39	1289460,24
104	9091	479107,53	1289612,76
104	9092	479099,31	1289596,08
104	9093	479079,39	1289597,31
104	9094	479070,86	1289604,9
104	9095	479063,37	1289611,56
104	9096	479048,13	1289610,33
104	9097	479047,17	1289601,48
104	9098	479044,23	1289574,54
104	9099	479020	1289557,86
104	9100	479021,7	1289553,39
104	9101	479027,42	1289538,33
104	9102	479042,28	1289513,13
104	9103	479035,24	1289487,09
104	9104	479034,94	1289487
104	9105	479074,26	1289443,89
104	9106	479074,31	1289445,6
104	9107	479093,85	1289468,37
104	9108	479091,51	1289482,23
104	9109	479082,13	1289501,73
104	9110	479088,39	1289514,36
104	9111	479146,59	1289530,62
104	9112	479154,42	1289554,2
104	9113	479179,04	1289563,95
104	9114	479182,16	1289583,48
104	9115	479177,97	1289585,25

Порядковый номер контура	Порядковый номер поворотной точки	Координаты	
		X	Y
104	9116	479163,01	1289591,61
104	9117	479131,37	1289590,8
104	9118	479123,55	1289604,63
104	9091	479107,53	1289612,76
105	9119	474199,49	1291267,95
105	9120	474202,2	1291254,06
105	9121	474211,12	1291208,43
105	9122	474236,28	1291209,39
105	9123	474256,31	1291196,16
105	9124	474254,93	1291187,67
105	9125	474233,49	1291186,71
105	9126	474214,39	1291188,15
105	9127	474226,96	1291119,66
105	9128	474253,05	1291119,21
105	9129	474278,22	1291142,34
105	9130	474297,31	1291146,12
105	9131	474301,04	1291139,97
105	9132	474303,82	1291123,44
105	9133	474315,01	1291120,62
105	9134	474327,12	1291130,52
105	9135	474329,46	1291149,9
105	9136	474333,64	1291155,57
105	9137	474344,36	1291150,83
105	9138	474360,21	1291134,78
105	9139	474379,77	1291128,18
105	9140	474394,21	1291134,3
105	9141	474393,74	1291153,2
105	9142	474370,92	1291165,95
105	9143	474323,4	1291188,15
105	9144	474284,73	1291219,77
105	9145	474255,86	1291238,19
105	9146	474234,88	1291259,91
105	9119	474199,49	1291267,95
106	9147	480265,67	1297887,63
106	9148	480245,7	1297881,48
106	9149	480239,36	1297856,94
106	9150	480119,58	1297800,75
106	9151	480086,93	1297779,03
106	9152	480058,87	1297772,94
106	9153	480052	1297771,47
106	9154	480034,75	1297783,26
106	9155	480017,52	1297781,37
106	9156	480009,35	1297773,81
106	9157	480025,68	1297723,29
106	9158	480042,46	1297717,62
106	9159	480057,46	1297719,87
106	9160	480067,87	1297721,4
106	9161	480097,37	1297743,12
106	9162	480113,24	1297774,29
106	9163	480128,67	1297777,14
106	9164	480146,36	1297761,54
106	9165	480170,4	1297761,06
106	9166	480193,08	1297796,01
106	9167	480232,99	1297822,92
106	9168	480248,88	1297846,08

Порядковый номер контура	Порядковый номер поворотной точки	Координаты	
		X	Y
106	9169	480284,26	1297848,9
106	9170	480311,49	1297858,83
106	9171	480303,31	1297883,85
106	9172	480279,27	1297881,48
106	9147	480265,67	1297887,63
107	9173	475128,27	1293961,26
107	9174	475107,56	1293958,89
107	9175	475094,24	1293944,73
107	9176	475089,3	1293922,08
107	9177	475093,25	1293904,59
107	9178	475112	1293895,14
107	9179	475143,56	1293892,8
107	9180	475148,99	1293867,78
107	9181	475160,82	1293837,06
107	9182	475177,61	1293820,08
107	9183	475238,26	1293835,65
107	9184	475196,32	1293948,03
107	9185	475163,79	1293957
107	9173	475128,27	1293961,26
108	9186	481606,29	1298370
108	9187	481589,99	1298369,52
108	9188	481527,54	1298349,84
108	9189	481489,71	1298337,9
108	9190	481496,99	1298313,81
108	9191	481521,93	1298296,32
108	9192	481521,03	1298267,52
108	9193	481531	1298262,33
108	9194	481555,5	1298287,83
108	9195	481577,73	1298289,72
108	9196	481583,62	1298280,75
108	9197	481585,44	1298207,55
108	9198	481581,81	1298150,43
108	9199	481615,51	1298049,39
108	9200	481613,44	1298066,94
108	9201	481610,26	1298096,52
108	9202	481608,96	1298122,44
108	9203	481606,83	1298149,95
108	9204	481605,41	1298179,11
108	9205	481603,63	1298233,17
108	9206	481604,37	1298263,29
108	9207	481604,99	1298335,29
108	9208	481605,8	1298356,89
108	9186	481606,29	1298370
109	9209	478415,18	1288954,14
109	9210	478442,04	1288871,52
109	9211	478439,22	1288828,53
109	9212	478440,81	1288798,44
109	9213	478447,06	1288789,5
109	9214	478461,12	1288789,5
109	9215	478478,67	1288799,7
109	9216	478502,26	1288800,18
109	9217	478528,05	1288784,34
109	9218	478540,92	1288783,53
109	9219	478551,87	1288788,81
109	9220	478555,38	1288801,83

Порядковый номер контура	Порядковый номер поворотной точки	Координаты	
		X	Y
109	9221	478531,95	1288828,26
109	9222	478510,45	1288841,67
109	9223	478501,81	1288863
109	9224	478488,92	1288926,03
109	9225	478480,71	1288945,56
109	9226	478431,11	1288946,37
109	9209	478415,18	1288954,14
110	9227	481177,68	1290019,47
110	9228	481133,91	1290006,87
110	9229	481111,26	1289990,19
110	9230	481105	1289960,1
110	9231	481107,74	1289936,91
110	9232	481147,23	1289926,11
110	9233	481177,68	1289917,8
110	9234	481210,11	1289935,29
110	9235	481226,91	1289952,78
110	9236	481245,66	1289963,76
110	9237	481258,56	1289980,83
110	9238	481264,04	1289995,89
110	9239	481260,13	1290006,45
110	9240	481248,01	1290014,19
110	9241	481233	1290015,3
110	9227	481177,68	1290019,47
111	9242	483326,66	1290896,73
111	9243	483304,8	1290892,65
111	9244	483293,08	1290877,2
111	9245	483293,87	1290832,89
111	9246	483302,07	1290797,49
111	9247	483319,63	1290777,15
111	9248	483359,44	1290786,51
111	9249	483414,49	1290820,68
111	9250	483417,62	1290872,73
111	9251	483363,74	1290891,84
111	9242	483326,66	1290896,73
112	9252	481855,98	1295981,73
112	9253	481817,88	1295936,88
112	9254	481756,79	1295839,56
112	9255	481761,57	1295838,18
112	9256	481830,62	1295821,8
112	9257	481865,89	1295813,88
112	9258	481891,38	1295816,94
112	9259	481883,2	1295829,69
112	9260	481860,06	1295832,03
112	9261	481855,53	1295839,59
112	9262	481886,83	1295858,01
112	9252	481855,98	1295981,73
113	9263	483451,18	1290491,67
113	9264	483423,07	1290486,78
113	9265	483369,99	1290472,14
113	9266	483348,51	1290448,56
113	9267	483338,76	1290410,31
113	9268	483353,6	1290384,27
113	9269	483419,95	1290357,03
113	9270	483429,31	1290366,81
113	9271	483425,42	1290395,67

Порядковый номер контура	Порядковый номер поворотной точки	Координаты	
		X	Y
113	9272	483436,74	1290408,27
113	9273	483459,39	1290418,86
113	9263	483451,18	1290491,67
114	9274	481802,88	1295785,38
114	9275	481797,01	1295771,13
114	9276	481810,62	1295746,11
114	9277	481855,98	1295697,93
114	9278	481872,31	1295688,03
114	9279	481887,74	1295688,03
114	9280	481927,21	1295704,53
114	9281	481958,97	1295704,08
114	9282	481965,07	1295701,05
114	9283	481992,37	1295743,98
114	9284	481922,85	1295759,85
114	9274	481802,88	1295785,38
115	9285	484839,24	1291314
115	9286	484823,04	1291302,81
115	9287	484779,17	1291242,24
115	9288	484766,64	1291224,93
115	9289	484736,77	1291203,39
115	9290	484690,51	1291182,03
115	9291	484690,16	1291175,4
115	9292	484689,52	1291163,73
115	9293	484698,52	1291168,83
115	9294	484736,18	1291190,16
115	9295	484756,49	1291186,29
115	9296	484761,12	1291131,24
115	9297	484763,12	1291107,42
115	9298	484772,49	1291099,47
115	9299	484784,6	1291113,3
115	9300	484783,49	1291120,71
115	9301	484779,7	1291146,03
115	9302	484808,2	1291188,54
115	9303	484829,48	1291219,26
115	9304	484851,15	1291240,38
115	9305	484851,93	1291265,73
115	9306	484853,3	1291310,13
115	9285	484839,24	1291314
116	9307	482944,69	1296948,9
116	9308	482873,06	1296902,1
116	9309	482858,08	1296847,32
116	9310	482859	1296801,51
116	9311	482864,44	1296764,22
116	9312	482886,23	1296713,22
116	9313	482882,88	1296650,67
116	9314	482913,35	1296670,38
116	9315	482955,43	1296697,62
116	9316	482982,88	1296715,35
116	9317	482974,68	1296713,22
116	9318	482909,36	1296709,92
116	9319	482891,2	1296718,41
116	9320	482868,52	1296824,64
116	9321	482866,26	1296858,18
116	9322	482878,5	1296873,78
116	9323	482899,83	1296869,52

Порядковый номер контура	Порядковый номер поворотной точки	Координаты	
		X	Y
116	9324	482919,33	1296854,88
116	9325	482931,58	1296855,81
116	9326	482958,35	1296876,6
116	9327	482961,07	1296920,04
116	9307	482944,69	1296948,9
117	9328	474876,66	1291299,21
117	9329	474870,78	1291295,31
117	9330	474833,48	1291288,17
117	9331	474804,92	1291296,09
117	9332	474802,31	1291288,74
117	9333	474809,3	1291278,81
117	9334	474819,86	1291271,88
117	9335	474833,04	1291263,21
117	9336	474853,08	1291253,76
117	9337	474860,81	1291244,25
117	9338	474867,99	1291235,37
117	9339	474885,69	1291206,09
117	9340	474906,64	1291181,52
117	9341	474923,43	1291176,33
117	9342	474949,05	1291185,3
117	9343	474967,68	1291208,43
117	9344	474967,21	1291224,99
117	9345	474940,65	1291257,09
117	9346	474926,14	1291272,18
117	9347	474905,02	1291294,14
117	9348	474904,79	1291294,38
117	9349	474881,49	1291299,12
117	9328	474876,66	1291299,21
118	9350	474798,52	1293939,78
118	9351	474772,87	1293921,84
118	9352	474750,69	1293917,1
118	9353	474727	1293923,25
118	9354	474710,24	1293915,69
118	9355	474660,9	1293882,18
118	9356	474640,77	1293879,87
118	9357	474640,2	1293879,81
118	9358	474630,33	1293810,39
118	9359	474660,9	1293834,93
118	9360	474663,72	1293837,09
118	9361	474682,61	1293851,46
118	9362	474707,28	1293861,39
118	9363	474749,2	1293870,84
118	9364	474770,42	1293867,06
118	9365	474779,79	1293868,47
118	9366	474780,27	1293878,85
118	9367	474773,37	1293891,15
118	9368	474781,75	1293897,75
118	9369	474791,13	1293893,49
118	9370	474819,74	1293886,41
118	9371	474839,46	1293900,12
118	9372	474842,43	1293925,62
118	9373	474815,3	1293936,48
118	9350	474798,52	1293939,78
119	9374	474416,58	1291139,97
119	9375	474401,2	1291133,82

Порядковый номер контура	Порядковый номер поворотной точки	Координаты	
		X	Y
119	9376	474391,87	1291115,43
119	9377	474386,3	1291072,92
119	9378	474393,29	1291057,32
119	9379	474409,11	1291052,61
119	9380	474413,18	1291048,41
119	9381	474429,62	1291031,37
119	9382	474446,38	1291011,99
119	9383	474461,76	1291000,68
119	9384	474482,26	1290979,41
119	9385	474492,98	1290979,41
119	9386	474497,64	1290985,08
119	9387	474495,3	1290991,68
119	9388	474484,59	1290996,42
119	9389	474481,33	1291008,24
119	9390	474465,96	1291023,81
119	9391	474458,97	1291046,01
119	9392	474457,33	1291051,71
119	9393	474452,91	1291067,25
119	9394	474434,26	1291069,62
119	9395	474432,88	1291081,41
119	9396	474442,18	1291087,56
119	9397	474454,77	1291087,08
119	9398	474465,01	1291064,88
119	9399	474474,99	1291054,23
119	9400	474482,26	1291046,46
119	9401	474485,06	1291030,89
119	9402	474491,12	1291028,07
119	9403	474499,5	1291031,37
119	9404	474511,61	1291056,39
119	9405	474509,75	1291059,24
119	9406	474493,44	1291084,26
119	9407	474445,45	1291122,51
119	9374	474416,58	1291139,97
120	9408	485455,24	1291401,66
120	9409	485444,99	1291392,3
120	9410	485445,8	1291365,87
120	9411	485434,31	1291341,06
120	9412	485467,56	1291288,59
120	9413	485480,3	1291264,17
120	9414	485495,91	1291256,04
120	9415	485518,08	1291251,99
120	9416	485539	1291222,29
120	9417	485554,62	1291200,75
120	9418	485580,49	1291190,58
120	9419	485589,12	1291199,94
120	9420	485543,94	1291259,7
120	9421	485481,52	1291359,75
120	9422	485468,38	1291397,58
120	9408	485455,24	1291401,66
121	9423	473910,27	1298331,99
121	9424	473898,25	1298324,43
121	9425	473847,29	1298260,92
121	9426	473831,18	1298251,47
121	9427	473836,45	1298239,68
121	9428	473862,9	1298218,41

Порядковый номер контура	Порядковый номер поворотной точки	Координаты	
		X	Y
121	9429	473861,7	1298190,33
121	9430	473870,12	1298170,26
121	9431	473879,02	1298164,35
121	9432	473891,04	1298171,19
121	9433	473892,96	1298185,38
121	9434	473914,12	1298226,45
121	9435	473931,9	1298240,16
121	9436	473932,39	1298249,34
121	9437	473928,54	1298257,62
121	9438	473933,12	1298292,33
121	9439	473931,9	1298311,47
121	9440	473922,05	1298330,34
121	9423	473910,27	1298331,99
122	9441	481103,82	1290119,94
122	9442	481085,46	1290104,88
122	9443	481020,99	1290020,28
122	9444	481010,06	1289996,28
122	9445	481008,87	1289981,25
122	9446	481017,48	1289970,66
122	9447	481047,3	1289962,98
122	9448	481064,76	1289958,45
122	9449	481082,73	1289964,15
122	9450	481096,41	1289984,1
122	9451	481100,31	1290026,37
122	9452	481096,41	1290049,56
122	9453	481099,1	1290058,68
122	9454	481113,6	1290107,73
122	9441	481103,82	1290119,94
123	9455	475153,11	1298765,49
123	9456	475138,21	1298764,08
123	9457	475132,92	1298742,84
123	9458	475128,46	1298670,51
123	9459	475116,57	1298637,99
123	9460	475116,57	1298620,53
123	9461	475123,29	1298614,86
123	9462	475141,57	1298622,87
123	9463	475143,49	1298652,15
123	9464	475143,01	1298691,84
123	9465	475168,5	1298731,02
123	9466	475186,29	1298748,96
123	9467	475215,62	1298747,07
123	9468	475244,94	1298741,88
123	9469	475260,33	1298737,17
123	9470	475265,61	1298728,65
123	9471	475280,04	1298723,01
123	9472	475281,49	1298711,19
123	9473	475262,74	1298685,15
123	9474	475240,14	1298665,86
123	9475	475219,95	1298659,26
123	9476	475213,69	1298638,47
123	9477	475214,66	1298624,31
123	9478	475222,83	1298620,05
123	9479	475252,47	1298646,48
123	9480	475279,47	1298666,31
123	9481	475299,96	1298693,94

Порядковый номер контура	Порядковый номер поворотной точки	Координаты	
		X	Y
123	9482	475319,71	1298715,21
123	9483	475319,24	1298729,61
123	9484	475313,7	1298735,28
123	9485	475234,85	1298751,81
123	9455	475153,11	1298765,49
124	9486	475032,57	1294576,11
124	9487	475024,35	1294570,56
124	9488	475020,99	1294568,31
124	9489	475014,33	1294555,32
124	9490	475011,66	1294526,58
124	9491	475010,87	1294518,03
124	9492	475012,35	1294494,18
124	9493	475071,06	1294441,74
124	9494	475088,32	1294442,94
124	9495	475095,7	1294461,81
124	9496	475095,3	1294512,24
124	9497	475095,23	1294521,54
124	9498	475094,97	1294544,94
124	9499	475084,86	1294560,18
124	9500	475081,65	1294565,01
124	9501	475054,51	1294573,74
124	9486	475032,57	1294576,11
125	9502	474769,92	1293858,57
125	9503	474757,59	1293856,68
125	9504	474749,7	1293832,59
125	9505	474741,81	1293817,47
125	9506	474726,51	1293808,02
125	9507	474714,68	1293807,09
125	9508	474681,62	1293811,8
125	9509	474672,25	1293801,9
125	9510	474671,26	1293783
125	9511	474685,08	1293774,96
125	9512	474746,25	1293774,96
125	9513	474813,82	1293782,52
125	9514	474844,89	1293789,6
125	9515	474850,32	1293800,01
125	9516	474847,86	1293819,36
125	9517	474815,79	1293836,82
125	9518	474788,16	1293852,9
125	9502	474769,92	1293858,57
126	9519	482185,57	1293010,77
126	9520	482157,07	1292979,87
126	9521	482139,9	1292974,59
126	9522	482121,94	1292972,97
126	9523	482096,97	1292981,1
126	9524	482077,83	1292981,1
126	9525	482064,17	1292960,34
126	9526	482074,71	1292944,08
126	9527	482100,87	1292916,84
126	9528	482110,59	1292912,01
126	9529	482123,89	1292905,44
126	9530	482152,39	1292901,78
126	9531	482171,52	1292917,23
126	9532	482178,56	1292932,41
126	9533	482203,93	1292987,19

Порядковый номер контура	Порядковый номер поворотной точки	Координаты	
		X	Y
126	9534	482205,11	1292999,79
126	9535	482199,64	1293010,38
126	9519	482185,57	1293010,77
127	9536	473969,38	1298839,62
127	9537	473958,3	1298821,68
127	9538	473959,75	1298801,85
127	9539	473986,2	1298761,71
127	9540	474014,08	1298696,55
127	9541	474022,25	1298689,47
127	9542	474029,46	1298693,25
127	9543	474037,16	1298702,7
127	9544	474038,12	1298719,23
127	9545	474037,86	1298751,81
127	9546	474061,96	1298789,1
127	9547	474064,37	1298803,74
127	9548	474050,38	1298812,23
127	9549	474005,55	1298827,35
127	9536	473969,38	1298839,62
128	9550	480385,24	1291862,31
128	9551	480351,3	1291857
128	9552	480332,5	1291849,68
128	9553	480330,86	1291839,12
128	9554	480344,36	1291773,63
128	9555	480394,65	1291715,07
128	9556	480412,23	1291737,45
128	9557	480417,54	1291762,26
128	9558	480393,42	1291853,76
128	9550	480385,24	1291862,31
129	9559	476975,52	1289490,27
129	9560	476965,99	1289469,48
129	9561	477031,14	1289449,17
129	9562	477052,77	1289442,45
129	9563	477166,43	1289406,99
129	9564	477192,24	1289398,95
129	9565	477214,33	1289392,05
129	9566	477216,52	1289397,87
129	9567	477244,29	1289471,13
129	9568	477245,61	1289475,21
129	9569	477152,4	1289477,04
129	9570	477149,68	1289469,48
129	9571	477206,82	1289453,91
129	9572	477217,26	1289443,98
129	9573	477205,92	1289424,15
129	9574	477184,61	1289422,74
129	9575	477038,02	1289470,08
129	9559	476975,52	1289490,27
130	9576	477073,04	1289820,36
130	9577	477031,77	1289783,97
130	9578	477025,41	1289766,51
130	9579	477034,04	1289762,73
130	9580	477054,88	1289770,77
130	9581	477068,95	1289766,99
130	9582	477079,38	1289747,64
130	9583	477073,5	1289655,06
130	9584	477077,58	1289615,4

Порядковый номер контура	Порядковый номер поворотной точки	Координаты	
		X	Y
130	9585	477087,37	1289606,01
130	9586	477103,1	1289618,25
130	9587	477114,3	1289653,65
130	9588	477114,3	1289700,39
130	9589	477099,8	1289761,32
130	9590	477097,06	1289805,72
130	9591	477089,37	1289819,88
130	9576	477073,04	1289820,36
131	9592	479705,5	1289134,95
131	9593	479676,58	1289130,87
131	9594	479583,58	1289093,46
131	9595	479579,68	1289082,06
131	9596	479587,5	1289056,86
131	9597	479607,06	1289042,94
131	9598	479608,92	1289043,84
131	9599	479726,28	1289100,12
131	9600	479727,42	1289100,66
131	9601	479738,06	1289105,76
131	9602	479738,85	1289106,15
131	9603	479721,13	1289125,98
131	9592	479705,5	1289134,95
132	9604	485923,04	1292582,37
132	9605	485942,38	1292557,92
132	9606	485994,69	1292535,15
132	9607	486063,12	1292518,86
132	9608	486100,1	1292512,77
132	9609	486104,82	1292517,66
132	9610	486066,82	1292574,72
132	9611	486036,21	1292576,34
132	9604	485923,04	1292582,37
133	9612	482158,63	1291056,15
133	9613	482113,37	1291036,23
133	9614	482118,43	1290966,27
133	9615	482122,33	1290954,48
133	9616	482130,54	1290944,73
133	9617	482157,07	1290932,52
133	9618	482172,3	1290940,26
133	9619	482183,62	1291021,59
133	9620	482176,61	1291041,51
133	9621	482173,49	1291054,53
133	9612	482158,63	1291056,15
134	9622	474437,54	1292543,43
134	9623	474424,95	1292461,26
134	9624	474449,64	1292448,51
134	9625	474465,48	1292444,73
134	9626	474490,26	1292453,73
134	9627	474496,69	1292456,07
134	9628	474511,14	1292470,23
134	9629	474549,81	1292471,16
134	9630	474561,45	1292479,68
134	9631	474567,05	1292496,21
134	9632	474566,58	1292514,15
134	9633	474560,99	1292527,83
134	9634	474550,74	1292529,72
134	9635	474543,29	1292507,04

Порядковый номер контура	Порядковый номер поворотной точки	Координаты	
		X	Y
134	9636	474530,71	1292486,28
134	9637	474522,8	1292482,5
134	9638	474501,82	1292499,51
134	9639	474483,69	1292498,58
134	9640	474473,87	1292498,1
134	9641	474458,49	1292519,82
134	9622	474437,54	1292543,43
135	9642	474379,49	1300255,83
135	9643	474321,8	1300214,76
135	9644	474322,75	1300197,75
135	9645	474334,79	1300184,52
135	9646	474358,81	1300180,74
135	9647	474400,63	1300184,52
135	9648	474410,28	1300186,11
135	9649	474474,69	1300196,79
135	9650	474410,18	1300236,81
135	9651	474408,56	1300237,8
135	9652	474387,58	1300250,82
135	9642	474379,49	1300255,83
136	9653	473895,39	1296467,91
136	9654	473887,75	1296456,09
136	9655	473885,6	1296451,86
136	9656	473864,42	1296410,28
136	9657	473837,04	1296359,28
136	9658	473819,99	1296334,26
136	9659	473782,41	1296293,34
136	9660	473722,17	1296234,15
136	9661	473725,75	1296225,18
136	9662	473743,69	1296227,07
136	9663	473782,31	1296261,06
136	9664	473851,86	1296348,42
136	9665	473877,43	1296347,94
136	9666	473891,34	1296438,63
136	9667	473898,33	1296451,41
136	9668	473903,46	1296460,8
136	9653	473895,39	1296467,91
137	9669	480313,2	1292875,95
137	9670	480286,81	1292865,99
137	9671	480241,63	1292825,52
137	9672	480222,23	1292815,17
137	9673	480214,05	1292795,64
137	9674	480214,86	1292776,53
137	9675	480232,85	1292762,28
137	9676	480254,52	1292776,92
137	9677	480340,39	1292857,23
137	9678	480336,7	1292869,86
137	9669	480313,2	1292875,95
138	9679	482224,47	1288998,63
138	9680	482183,83	1288996,2
138	9681	482153,36	1288970,58
138	9682	482148,68	1288949,01
138	9683	482154,54	1288932,36
138	9684	482190,09	1288912,41
138	9685	482214,7	1288921,77
138	9686	482236,59	1288939,26

Порядковый номер контура	Порядковый номер поворотной точки	Координаты	
		X	Y
138	9687	482238,54	1288987,26
138	9679	482224,47	1288998,63
139	9688	475833,78	1290136,74
139	9689	475803,39	1290130,59
139	9690	475797,05	1290113,13
139	9691	475801,39	1290081,66
139	9692	475802,93	1290070,62
139	9693	475796,6	1290030,03
139	9694	475801,57	1289997,9
139	9695	475788,88	1289973,36
139	9696	475795,68	1289942,19
139	9697	475821,99	1289959,17
139	9698	475830,15	1289973,36
139	9699	475829,7	1290005,46
139	9700	475834,68	1290020,1
139	9701	475825,16	1290062,13
139	9702	475828,57	1290092,34
139	9703	475830,6	1290110,28
139	9704	475840,12	1290128,22
139	9688	475833,78	1290136,74
140	9705	484684,96	1292936,67
140	9706	484666,39	1292913,39
140	9707	484666,1	1292913,03
140	9708	484634,99	1292874,03
140	9709	484666,63	1292854,59
140	9710	484695,49	1292836,86
140	9711	484696,65	1292836,11
140	9712	484697,36	1292836,71
140	9713	484733,14	1292863,56
140	9714	484736,24	1292868,93
140	9715	484736,48	1292869,35
140	9716	484740,62	1292876,55
140	9717	484718,77	1292907,57
140	9705	484684,96	1292936,67
141	9718	475906,35	1290324,69
141	9719	475890,01	1290300,6
141	9720	475885,49	1290277,92
141	9721	475892,73	1290258,09
141	9722	475892,64	1290248,4
141	9723	475891,83	1290159,87
141	9724	475869,6	1290137,22
141	9725	475865,97	1290103,2
141	9726	475875,49	1290086,22
141	9727	475885,04	1290085,74
141	9728	475902,72	1290107,94
141	9729	475904,31	1290117,81
141	9730	475909,06	1290147,12
141	9731	475906,8	1290224,1
141	9732	475905,43	1290242,52
141	9733	475917,96	1290260,73
141	9734	475915,73	1290273,06
141	9735	475915,65	1290273,45
141	9718	475906,35	1290324,69
142	9736	474192,5	1291315,65
142	9737	474196,51	1291292,43

Порядковый номер контура	Порядковый номер поворотной точки	Координаты	
		X	Y
142	9738	474197,14	1291288,74
142	9739	474199,85	1291290,09
142	9740	474207,41	1291293,93
142	9741	474227,89	1291283,07
142	9742	474247,51	1291264,83
142	9743	474250,26	1291262,28
142	9744	474287,06	1291248,6
142	9745	474307,56	1291235,37
142	9746	474319,68	1291207,98
142	9747	474320,19	1291207,5
142	9748	474339,24	1291190,04
142	9749	474351,82	1291193,79
142	9750	474355,95	1291203,06
142	9751	474358,35	1291208,43
142	9752	474369,51	1291214,58
142	9753	474380,7	1291210,32
142	9754	474384,43	1291220,25
142	9755	474367,53	1291231,56
142	9756	474359,73	1291236,78
142	9757	474345,68	1291233
142	9758	474343,91	1291232,52
142	9759	474342,62	1291233,21
142	9760	474333,18	1291238,19
142	9761	474320,76	1291260,24
142	9762	474234,12	1291290,36
142	9763	474215,81	1291302,75
142	9764	474196,96	1291315,47
142	9736	474192,5	1291315,65
143	9765	481296,86	1289934,87
143	9766	481271,07	1289932,44
143	9767	481253,1	1289923,08
143	9768	481237,47	1289925,12
143	9769	481227,69	1289904,78
143	9770	481329,29	1289876,31
143	9771	481341	1289907,63
143	9772	481337,49	1289914,53
143	9773	481319,91	1289921,85
143	9774	481313,66	1289931,21
143	9765	481296,86	1289934,87
144	9775	478805,54	1299025,44
144	9776	478779,99	1299022,14
144	9777	478766,76	1299024,51
144	9778	478757,18	1299010,8
144	9779	478756,26	1298993,82
144	9780	478769,04	1298979,18
144	9781	478792,75	1298974,92
144	9782	478793,16	1298961,66
144	9783	478800,81	1298963,76
144	9784	478804,83	1298962,98
144	9785	478803,25	1298974,92
144	9786	478819,68	1298978,22
144	9787	478839,76	1298973,51
144	9788	478857,56	1298976,33
144	9789	478854,81	1298989,08
144	9790	478836,56	1298998,05

Порядковый номер контура	Порядковый номер поворотной точки	Координаты	
		X	Y
144	9791	478815,57	1299021,21
144	9775	478805,54	1299025,44
145	9792	473765,31	1298329,62
145	9793	473754	1298278,38
145	9794	473787,42	1298275,56
145	9795	473816,28	1298268,24
145	9796	473829,74	1298282,88
145	9797	473828,3	1298300,58
145	9798	473818,2	1298318,52
145	9799	473802,57	1298327,28
145	9792	473765,31	1298329,62
146	9800	476818,32	1289279,97
146	9801	476816,95	1289245,02
146	9802	476824,67	1289200,17
146	9803	476860,95	1289200,65
146	9804	476895,42	1289160,96
146	9805	476910,35	1289170,47
146	9800	476818,32	1289279,97
147	9806	474556,83	1293341,94
147	9807	474550,43	1293298,5
147	9808	474567,18	1293302,28
147	9809	474581,5	1293296,13
147	9810	474593,82	1293282,93
147	9811	474610,11	1293279,6
147	9812	474624,41	1293289,05
147	9813	474630,33	1293301,8
147	9814	474630,82	1293319,74
147	9815	474623,93	1293332,04
147	9816	474581,99	1293334,86
147	9806	474556,83	1293341,94
148	9817	474014,61	1299712,29
148	9818	474018,09	1299628,89
148	9819	474018,21	1299625,89
148	9820	474035,52	1299633,21
148	9821	474042,25	1299649,5
148	9822	474054,51	1299696,24
148	9823	474043,45	1299708,27
148	9817	474014,61	1299712,29
149	9824	478797,78	1298950,41
149	9825	478790,14	1298945,79
149	9826	478786,8	1298937,87
149	9827	478787,77	1298928,48
149	9828	478793,79	1298918,64
149	9829	478804,53	1298910,54
149	9830	478818,54	1298905,65
149	9831	478845,25	1298903,88
149	9832	478852,77	1298899,11
149	9833	478855,2	1298890,02
149	9834	478856,49	1298877,36
149	9835	478859,58	1298865
149	9836	478864,53	1298856,27
149	9837	478871,7	1298851,47
149	9838	478884,3	1298848,08
149	9839	478885,56	1298847,36
149	9840	478862,06	1298868,87

Порядковый номер контура	Порядковый номер поворотной точки	Координаты	
		X	Y
149	9841	478860,24	1298887,53
149	9842	478851,63	1298915,91
149	9843	478825,16	1298936,19
149	9844	478807,83	1298940,45
149	9845	478806,66	1298949,18
149	9824	478797,78	1298950,41
150	9846	478783,63	1298957,64
150	9847	478774,51	1298955,57
150	9848	478764,93	1298947,05
150	9849	478765,38	1298932,41
150	9850	478780,91	1298914,47
150	9851	478788,03	1298911,35
150	9852	478787,2	1298912,91
150	9853	478780,43	1298919,87
150	9854	478775,85	1298930,79
150	9855	478776,01	1298943,45
150	9846	478783,63	1298957,64
151	9856	478823,46	1298891,67
151	9857	478830,63	1298886,6
151	9858	478845,69	1298859,21
151	9859	478846,75	1298858,58
151	9860	478846,21	1298865,54
151	9861	478847,06	1298875,65
151	9862	478845,01	1298885,79
151	9856	478823,46	1298891,67

Приложение № 7

к постановлению Правительства
Кировской области

от 23.09.2023 № 509-П

ПЕРЕЧЕНЬ

**координат характерных точек границ земель,
на которых располагаются леса, отнесенные
к категории защитных лесов «Леса, выполняющие
функции защиты природных и иных объектов»
(леса, расположенные в лесопарковых зонах),
на территории Сорвижского лесничества
Кировской области**

Порядковый номер контура	Порядковый номер поворотной точки	Координаты	
		X	Y
1	1	483673,56	1297108,53
1	2	483655,75	1297097,07
1	3	483644,44	1297089,81
1	4	483637,65	1297085,43
1	5	483631,26	1297081,32
1	6	483594,88	1297057,95
1	7	483588,57	1297053,87
1	8	483545,31	1297026,06
1	9	483453,31	1296966,93
1	10	483430,29	1296952,11
1	11	483368,46	1296912,36
1	12	483334,63	1296890,61
1	13	483238,24	1296828,63
1	14	483186,95	1296795,63
1	15	483186,99	1296794,43
1	16	483214,2	1296676,86
1	17	483213,86	1296676,23
1	18	483155,68	1296572,49
1	19	483137,54	1296555,03
1	20	483107,64	1296528,33
1	21	483084,51	1296507,69
1	22	482971,77	1296407,1
1	23	482874,19	1296377,55
1	24	482845,85	1296368,97
1	25	482729,34	1296327,72
1	26	482637,41	1296295,2
1	27	482619,01	1296288,69
1	28	482515,32	1296258,54
1	29	482489,73	1296251,13
1	30	482488,81	1296250,83
1	31	482451,62	1296240,03

Порядковый номер контура	Порядковый номер поворотной точки	Координаты	
		X	Y
1	32	482386,59	1296226,17
1	33	482379,25	1296224,61
1	34	482378,58	1296224,46
1	35	482317,93	1296218,19
1	36	482285,4	1296215,19
1	37	482246,73	1296190,2
1	38	482247,03	1296189,51
1	39	482299,33	1296066,87
1	40	482335,04	1295983,14
1	41	482336,66	1295977,35
1	42	482287,77	1295948,04
1	43	482158,1	1295870,22
1	44	482010,09	1295781,45
1	45	482094,05	1295762,55
1	46	482151	1295749,71
1	47	482257,81	1295725,68
1	48	482293,29	1295717,7
1	49	482397,19	1295761,2
1	50	482389,47	1295788,77
1	51	482424,3	1295795,1
1	52	482421,78	1296029,58
1	53	482421,54	1296051,03
1	54	482422,16	1296051,15
1	55	482468,04	1296059,4
1	56	482505,31	1296066,09
1	57	482542,39	1296072,78
1	58	482716,1	1296113,73
1	59	482866,67	1296149,25
1	60	482904,99	1296130,86
1	61	482905,96	1296130,38
1	62	482944,37	1296082,2
1	63	482944,43	1296081,33
1	64	482948,46	1296030
1	65	482958,93	1295896,92
1	66	482970,87	1295745,03
1	67	483113,85	1295809,83
1	68	483192,15	1295845,32
1	69	483194,02	1295845,98
1	70	483252,57	1295789,37
1	71	483289,95	1295753,25
1	72	483292,59	1295750,7
1	73	483261,51	1295725,2
1	74	483321,84	1295631,72
1	75	483240,9	1295576,52
1	76	483210,43	1295555,73
1	77	483111,33	1295490,66
1	78	482941,21	1295207,88
1	79	482928,82	1295187,24
1	80	482929,63	1295187,03
1	81	483570,49	1295022
1	82	483572,32	1295021,52
1	83	483769,45	1294970,76

Порядковый номер контура	Порядковый номер поворотной точки	Координаты	
		X	Y
1	84	483971,77	1294918,65
1	85	483987,99	1294914,48
1	86	484005,9	1294909,86
1	87	484113,72	1294882,11
1	88	484176,41	1294865,97
1	89	484223,89	1294923,51
1	90	484249,56	1294954,62
1	91	484252,56	1294956,21
1	92	484276,5	1294968,9
1	93	484355,13	1295010,51
1	94	484396,23	1295032,26
1	95	484424,37	1295047,17
1	96	484444,65	1295057,91
1	97	484504,91	1295175,54
1	98	484507,57	1295180,76
1	99	484477,57	1295275,92
1	100	484404,52	1295507,73
1	101	484317,49	1295547,21
1	102	484225,56	1295588,91
1	103	484210,62	1295595,69
1	104	484041,31	1295670,87
1	105	483927,41	1295721,48
1	106	483902,94	1295732,34
1	107	483810,54	1295773,38
1	108	483822,18	1295799,24
1	109	483848,67	1295858,04
1	110	483894,52	1295959,83
1	111	483902,7	1295977,98
1	112	483983,64	1296157,65
1	113	483995,18	1296183,27
1	114	484027,86	1296258,42
1	115	484031,13	1296265,95
1	116	484078,2	1296374,16
1	117	484078,51	1296374,88
1	118	484123,12	1296477,45
1	119	484066,68	1296507,15
1	120	484010,4	1296536,76
1	121	484009,55	1296537,21
1	122	483974,14	1296555,84
1	123	483913,12	1296618,9
1	124	483904,69	1296627,6
1	125	483880,91	1296652,17
1	126	483879,41	1296653,73
1	127	483868,73	1296664,77
1	128	483817,89	1296717,3
1	129	483816,75	1296718,5
1	130	483790,35	1296745,77
1	131	483789,52	1296746,61
1	132	483789,66	1296746,76
1	133	483801,84	1296759,72
1	134	483836,6	1296796,68
1	135	483816,94	1296808,5

Порядковый номер контура	Порядковый номер поворотной точки	Координаты	
		X	Y
1	136	483817,39	1296816,51
1	137	483837,05	1296821,7
1	138	483838,27	1296831,33
1	139	483837,24	1296833,73
1	140	483834,31	1296840,6
1	141	483834,84	1296841,35
1	142	483840,25	1296849,09
1	143	483840,7	1296860,43
1	144	483835,21	1296866,58
1	145	483833,19	1296881,28
1	146	483823,8	1296903,87
1	147	483809,64	1296927
1	148	483808,71	1296939,75
1	149	483802,32	1296947,79
1	150	483789,98	1296944,01
1	151	483772,39	1296934,47
1	152	483769,29	1296932,79
1	153	483768,54	1296934,47
1	154	483765,75	1296940,71
1	155	483769,41	1296957,24
1	156	483760,27	1296960,54
1	157	483747,01	1296955,83
1	158	483738,19	1296958,05
1	159	483735,43	1296958,74
1	160	483728,73	1296973,29
1	161	483717,31	1297015,8
1	162	483697,51	1297057,77
1	163	483675,37	1297104,69
1	164	483673,71	1297108,23
1	1	483673,56	1297108,53
2	165	479780,14	1295377,29
2	166	479753,43	1295365,47
2	167	479681,25	1295333,52
2	168	479596,69	1295296,08
2	169	479590,45	1295293,71
2	170	479511,09	1295263,62
2	171	479444,28	1295238,27
2	172	479265,37	1295170,47
2	173	479264,1	1295169,93
2	174	479235,37	1295157,81
2	175	479288,74	1295056,29
2	176	479316,88	1295002,8
2	177	479334,6	1294969,08
2	178	479417,64	1294834,2
2	179	479420,48	1294829,61
2	180	479427,68	1294808,73
2	181	479430,12	1294801,65
2	182	479436,98	1294777,56
2	183	479493,31	1294671,93
2	184	479494,37	1294669,95
2	185	479520,58	1294620,81
2	186	479555,1	1294556,07

Порядковый номер контура	Порядковый номер поворотной точки	Координаты	
		X	Y
2	187	479611,75	1294449,84
2	188	479612,76	1294448,13
2	189	479622,6	1294452,21
2	190	479690,7	1294480,65
2	191	479732,81	1294499,79
2	192	479831,31	1294535,61
2	193	479909,1	1294560,81
2	194	479910,33	1294561,2
2	195	479909,08	1294566,69
2	196	479886,86	1294674,78
2	197	479912,28	1294682,25
2	198	480062,3	1294726,14
2	199	480104,77	1294758,66
2	200	480164,46	1294804,32
2	201	480226,63	1294920,03
2	202	480111,03	1295037,24
2	203	480047,64	1295101,53
2	204	480000,3	1295149,5
2	205	479976,42	1295173,71
2	206	479963,83	1295212,05
2	207	479884,61	1295283,3
2	208	479848,86	1295315,46
2	209	479833,43	1295329,38
2	210	479781	1295376,54
2	165	479780,14	1295377,29
3	220	479865,18	1294158,09
3	221	479804,43	1294131,66
3	222	479809,23	1294095,87
3	223	479816,02	1294075,14
3	224	479826,41	1294076,34
3	225	479860,79	1294106,85
3	226	479879,28	1294116,27
3	227	479896,74	1294125,15
3	228	479906,74	1294111,32
3	229	479906,19	1294091,49
3	230	479905,93	1294082,04
3	231	479885,16	1294045,44
3	232	479860,93	1294029,78
3	233	479855,6	1294026,33
3	234	479851,98	1294000,29
3	235	479857,18	1293975,06
3	236	479879,97	1293964,5
3	237	479929,92	1293966,54
3	238	479958,29	1293975,48
3	239	480001,85	1293997,05
3	240	480038,61	1293997,86
3	241	480070,57	1294012,5
3	242	480114,42	1294026,15
3	243	480179,99	1294046,61
3	244	480247,99	1294067,79
3	245	480334,31	1294094,64
3	246	480351,9	1294096,26

Порядковый номер контура	Порядковый номер поворотной точки	Координаты	
		X	Y
3	247	480353,18	1294095,48
3	248	480375,87	1294081,62
3	249	480415,02	1294082,43
3	250	480443,42	1294088,97
3	251	480464,6	1294093,83
3	252	480498,94	1294163,79
3	253	480522,13	1294232,94
3	254	480496,56	1294235,37
3	255	480474,57	1294254,48
3	256	480434,61	1294293,93
3	257	480429,05	1294297,65
3	258	480401,85	1294315,89
3	259	480395,46	1294335,42
3	260	480396,25	1294356,96
3	261	480386,26	1294362,66
3	262	480373,87	1294361,85
3	263	480363,09	1294354,92
3	264	480340,31	1294354,92
3	265	480306,75	1294370,4
3	266	480303,76	1294371,03
3	267	480266,37	1294378,92
3	268	480247,2	1294375,26
3	269	480230,82	1294369,59
3	270	480198,45	1294366,32
3	271	480160,87	1294381,08
3	272	480158,08	1294382,19
3	273	480134,46	1294395,63
3	274	480110,93	1294409,04
3	275	480089,76	1294409,43
3	276	480074,56	1294417,56
3	211	480077,76	1294451,34
4	277	482438,58	1295642,31
4	278	482405,4	1295631,03
4	279	482331,31	1295605,86
4	280	482351,88	1295548,23
4	281	482333,22	1295516,13
4	282	482337,43	1295491,05
4	283	482343,76	1295453,34
4	284	482338,57	1295448,39
4	285	482330,89	1295441,04
4	286	482329,41	1295439,63
4	287	482308,37	1295432,55
4	288	482312,19	1295398,53
4	289	482183,52	1295351,79
4	290	482179,21	1295343,78
4	291	482205,05	1295324,88
4	292	482212,69	1295314,95
4	293	482265,8	1295339,52
4	294	482268,66	1295327,7
4	295	482248,57	1295310,24
4	296	482221,79	1295292,3
4	297	482220,82	1295268,69

Порядковый номер контура	Порядковый номер поворотной точки	Координаты	
		X	Y
4	298	482230,87	1295252,16
4	299	482275,83	1295249,79
4	300	482314,57	1295272,92
4	301	482332,75	1295294,19
4	302	482346,15	1295291,34
4	303	482360,01	1295260,65
4	304	482374,37	1295246,01
4	305	482413,8	1295244,15
4	306	482414,55	1295244,12
4	307	482431,29	1295227,59
4	308	482449,32	1295173,29
4	309	482450,42	1295169,99
4	310	482434,16	1295132,22
4	311	482434,16	1295088,78
4	312	482407,86	1295076,03
4	313	482395,89	1295063,28
4	314	482388,72	1295042,97
4	315	482412,15	1295037,3
4	316	482421,24	1295011,8
4	317	482431,68	1295001,63
4	318	482454,72	1294979,22
4	319	482446,11	1294953,24
4	320	482461,89	1294942,86
4	321	482483,42	1294926,33
4	322	482486,3	1294917,36
4	323	482558,73	1294942,56
4	324	482555,14	1295039,13
4	325	482550,92	1295152,74
4	326	482548,86	1295208,03
4	327	482542,06	1295390,88
4	328	482538,98	1295473,71
4	329	482538,75	1295480,01
4	330	482536,96	1295527,92
4	331	482533,24	1295621,94
4	332	482524,89	1295623,74
4	277	482438,58	1295642,31
5	333	481236,52	1296351,03
5	334	481219,74	1296340,62
5	335	481224,29	1296313,23
5	336	481214,3	1296302,37
5	337	481175,3	1296299,55
5	338	481145,79	1296307,56
5	339	481124,93	1296295,77
5	340	481070,49	1296298,59
5	341	481056,88	1296290,1
5	342	481057,11	1296285,18
5	343	481057,33	1296280,2
5	344	481097,71	1296283,5
5	345	481132,18	1296283,02
5	346	481135,37	1296256,59
5	347	481148,52	1296247,14
5	348	481149,42	1296230,13

Порядковый номер контура	Порядковый номер поворотной точки	Координаты	
		X	Y
5	349	481161,68	1296213,6
5	350	481114,05	1296210,3
5	351	481102,24	1296184,32
5	352	481100,43	1296164,49
5	353	481119,49	1296164,01
5	354	481160,31	1296172,53
5	355	481165,75	1296153,15
5	356	481178,46	1296158,82
5	357	481173,01	1296187,17
5	358	481178,91	1296224,94
5	359	481188,88	1296246,66
5	360	481207,95	1296257,04
5	361	481221,11	1296271,68
5	362	481246,96	1296274,05
5	363	481283,25	1296252,81
5	364	481298,67	1296252,33
5	365	481317,74	1296263,19
5	366	481339,5	1296253,26
5	367	481401,19	1296264,6
5	368	481405,44	1296270,72
5	369	481409,37	1296276,42
5	370	481401,19	1296293,88
5	371	481355,38	1296312,3
5	372	481321,37	1296315,12
5	373	481275,99	1296311,34
5	374	481251,96	1296324,09
5	333	481236,52	1296351,03
6	375	480691,26	1294488,75
6	376	480686,93	1294480,17
6	377	480680,68	1294445,55
6	378	480679,17	1294437,15
6	379	480678,62	1294434,3
6	380	480655,69	1294431,6
6	381	480617,73	1294458,45
6	382	480594,75	1294390,11
6	383	480613,73	1294362,87
6	384	480617,32	1294346,79
6	385	480628,32	1294336,44
6	386	480645,3	1294333,98
6	387	480652,79	1294337,16
6	388	480658,69	1294339,68
6	389	480675,07	1294369,17
6	390	480684,06	1294368,36
6	391	480686,1	1294366,95
6	392	480691,45	1294363,26
6	393	480668,87	1294283,76
6	394	480675,87	1294261,2
6	395	480693,45	1294256,31
6	396	480714,23	1294266,27
6	397	480732,05	1294295,01
6	398	480730,85	1294296,63
6	399	480726,48	1294309,14

Порядковый номер контура	Порядковый номер поворотной точки	Координаты	
		X	Y
6	400	480727,45	1294333,35
6	401	480724,74	1294364,49
6	402	480718,92	1294394,73
6	403	480702,68	1294443,9
6	404	480701,68	1294449,3
6	405	480698,77	1294465,11
6	406	480700,21	1294482,27
6	407	480700,43	1294482,99
6	375	480691,26	1294488,75
7	408	481992,37	1295743,98
7	409	481965,07	1295701,05
7	410	481989,36	1295688,96
7	411	482026,55	1295661,09
7	412	482075,08	1295679,51
7	413	482098,57	1295719,71
7	408	481992,37	1295743,98