

ПРАВИТЕЛЬСТВО КИРОВСКОЙ ОБЛАСТИ

ПОСТАНОВЛЕНИЕ

07.12.2021

№ 686-П

г. Киров

Об утверждении границ территорий памятников природы регионального значения в Санчурском районе

На основании Федерального закона от 14.03.1995 № 33-ФЗ «Об особо охраняемых природных территориях», Закона Кировской области от 07.10.2015 № 566-ЗО «Об особо охраняемых природных территориях Кировской области» Правительство Кировской области ПОСТАНОВЛЯЕТ:

1. Утвердить границы территории памятника природы регионального значения «Озеро «Лобново» («Кувшинское»)» согласно приложению № 1.
2. Утвердить границы территории памятника природы регионального значения «Озеро «Мусерское» согласно приложению № 2.
3. Настоящее постановление вступает в силу через десять дней после его официального опубликования.

Председатель Правительства
Кировской области А.А. Чурин



Приложение № 1

УТВЕРЖДЕНЫ

постановлением Правительства
Кировской области
от 07.12.2021 № 686-П

ГРАНИЦЫ
территории памятника природы регионального значения
«Озеро «Лобново» («Кувшинское»)»

1. Система координат: МСК-43.

Обозначение характерных точек границ	Координаты	
	X	Y
1	407782,54	1225595,62
2	407775,83	1225609,38
3	407731,73	1225636,91
4	407731,38	1225657,74
5	407720,45	1225685,97
6	407716,12	1225710,67
7	407680,81	1225747,64
8	407674,32	1225769,13
9	407677,05	1225787,27
10	407724,29	1225915,23
11	407729,58	1225940,99
12	407721,65	1225983,86
13	407698,93	1226035,36
14	407684,11	1226051,24
15	407656,24	1226066,07
16	407582,16	1226101,01
17	407557,94	1226101,11
18	407477,12	1226102,47
19	407383,96	1226097,62
20	407380,08	1226064,44
21	407258,77	1226078,65
22	407111,50	1226092,76
23	407087,52	1226103,51
24	407074,54	1226129,48
25	407029,88	1226118,88
26	407001,53	1226103,86
27	406934,79	1225953,98
28	406958,19	1225944,17
29	406962,54	1225929,51
30	406934,41	1225860,96
31	406965,28	1225844,52

Обозначение характерных точек границ	Координаты	
	X	Y
32	406940,27	1225776,60
33	406964,36	1225769,31
34	406974,95	1225759,05
35	407017,54	1225747,53
36	407036,06	1225754,18
37	407118,68	1225730,55
38	407134,92	1225760,81
39	407150,61	1225768,66
40	407173,01	1225764,18
41	407223,98	1225742,32
42	407240,23	1225766,42
43	407253,11	1225772,58
44	407328,38	1225730,00
45	407357,51	1225698,06
46	407384,95	1225661,63
47	407452,39	1225629,64
48	407629,04	1225561,77
49	407668,25	1225557,29
50	407714,74	1225568,49
51	407726,50	1225561,77
52	407752,20	1225552,91
53	407775,13	1225574,44
1	407782,54	1225595,62

2. Общая площадь территории памятника природы регионального значения «Озеро «Лобново» («Кувшинское»)» составляет 310 680 кв. метров (31,07 гектара).

3. Схема границ территории памятника природы регионального значения «Озеро «Лобново» («Кувшинское»)» представлена в приложении.

Приложение

к границам территории
памятника природы
регионального значения
«Озеро «Лобново»
(«Кувшинское»))»

СХЕМА
границ территории памятника природы регионального значения
«Озеро «Лобново» («Кувшинское»))»

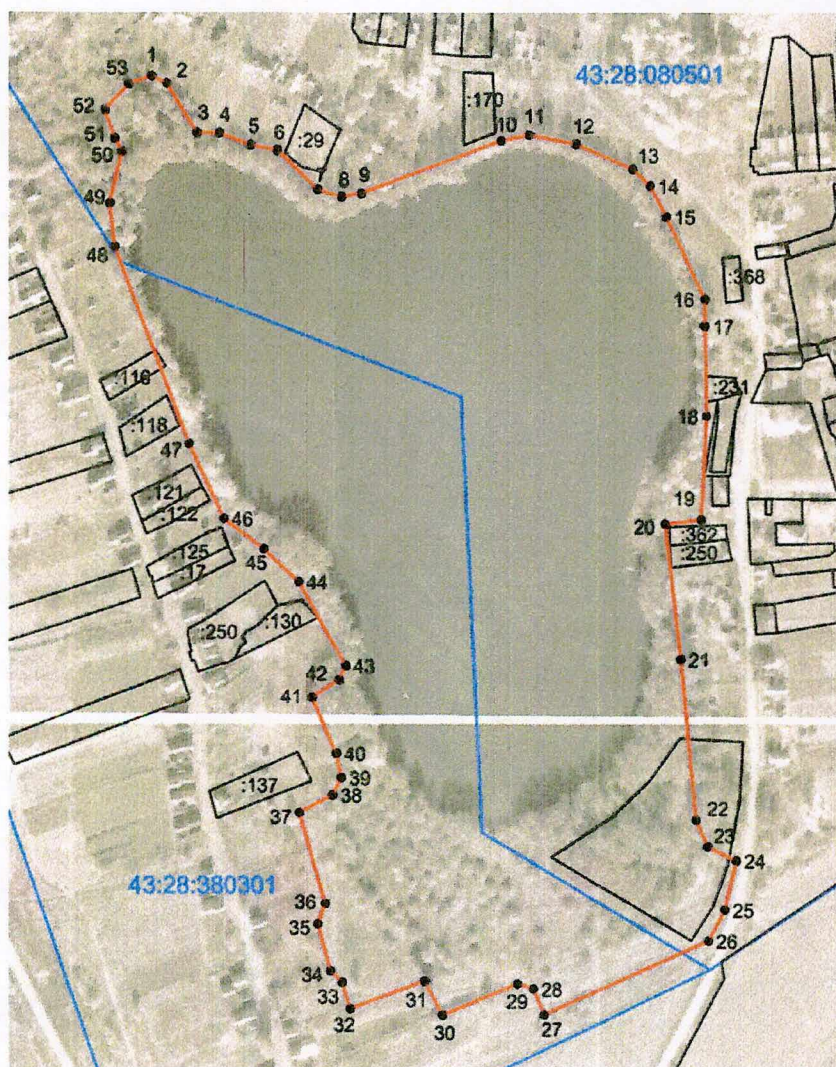

Условные обозначения

- Границы территории памятника природы регионального значения «Озеро «Лобново» («Кувшинское»))»
- 1 Номер поворотной точки

Приложение № 2

УТВЕРЖДЕНЫ

постановлением Правительства
Кировской области
от 07.12.2021 № 686-П

ГРАНИЦЫ
территории памятника природы регионального значения
«Озеро «Мусерское»

1. Система координат: МСК-43.

Обозначение характерных точек границ	Координаты	
	X	Y
1	392356,14	1230830,26
2	392149,39	1231092,38
3	392071,60	1231148,91
4	392000,90	1231216,52
5	391946,45	1231288,06
6	391915,99	1231320,64
7	391874,25	1231350,20
8	391846,93	1231357,23
9	391815,97	1231356,89
10	391786,93	1231343,75
11	391736,26	1231306,18
12	391703,64	1231296,71
13	391664,11	1231297,36
14	391616,78	1231308,99
15	391584,53	1231336,85
16	391558,54	1231366,13
17	391530,73	1231387,96
18	391510,77	1231392,12
19	391479,59	1231391,94
20	391456,72	1231385,34
21	391416,59	1231360,01
22	391363,90	1231283,85
23	391304,95	1231204,48
24	391323,62	1231186,09
25	391323,43	1231161,20
26	391313,50	1231146,18
27	391279,14	1231123,30
28	391205,22	1231033,99
29	391077,41	1230897,33
30	391018,23	1230799,98

Обозначение характерных точек границ	Координаты	
	X	Y
31	391039,00	1230775,40
32	391026,44	1230764,42
33	391002,17	1230759,36
34	390932,95	1230648,35
35	390868,73	1230581,56
36	390803,62	1230526,08
37	390721,96	1230482,53
38	390643,71	1230457,66
39	390442,11	1230438,31
40	390370,85	1229925,40
41	392048,78	1229333,57
1	392356,14	1230830,26

2. Общая площадь территории памятника природы регионального значения «Озеро «Мусерское» составляет 2 486 593 кв. метра (248,66 гектара).

3. Схема границ территории памятника природы регионального значения «Озеро «Мусерское» представлена в приложении.

Приложение

к границам территории
памятника природы
регионального значения
«Озеро «Мусерское»

СХЕМА
границ территории памятника природы регионального значения
«Озеро «Мусерское»

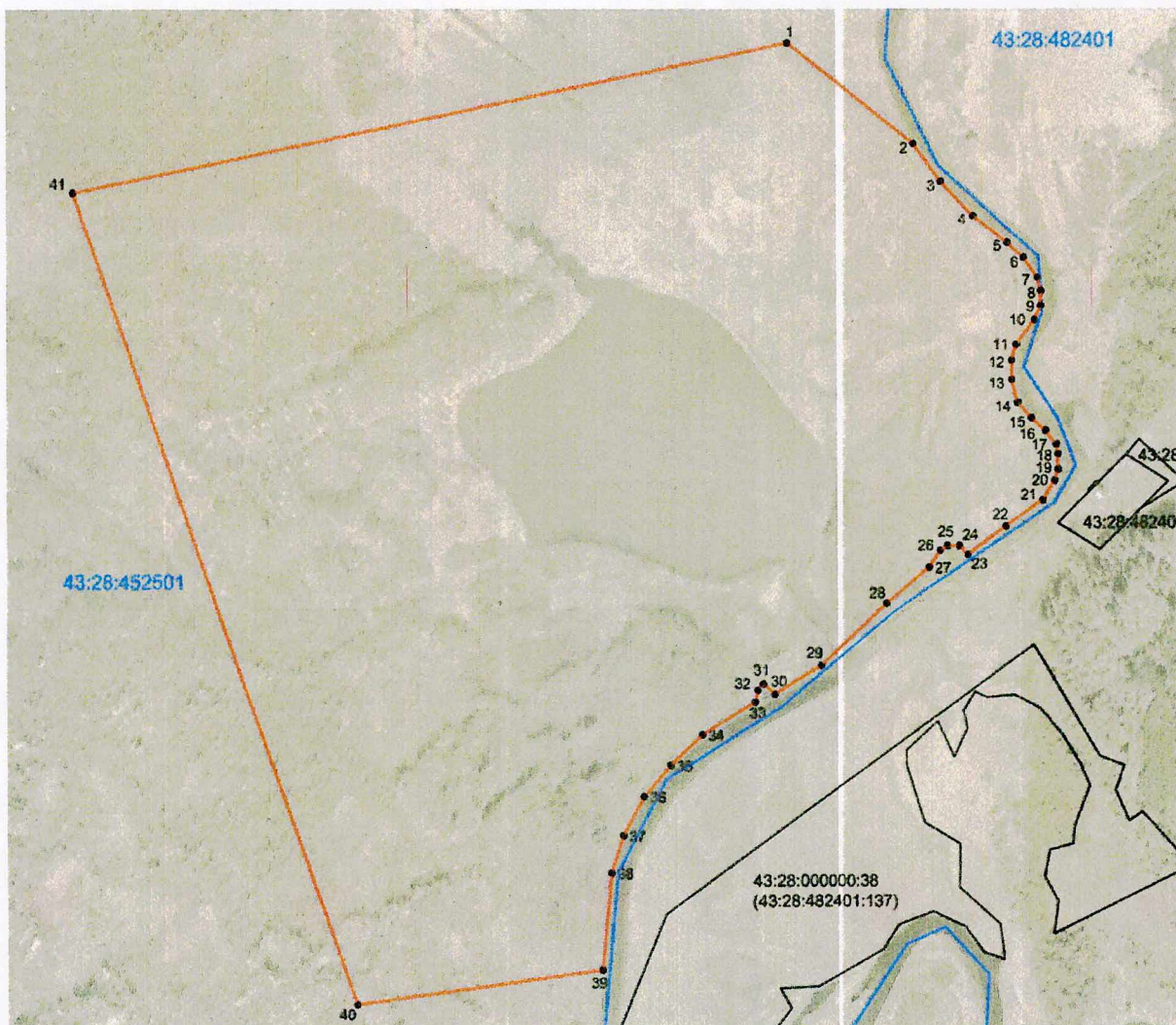
**Условные обозначения**

- Границы территории памятника природы регионального значения «Озеро «Мусерское»
- 1 Номер поворотной точки