

## ПРАВИТЕЛЬСТВО КИРОВСКОЙ ОБЛАСТИ

### ПОСТАНОВЛЕНИЕ

07.12.2021

№ 690-П

г. Киров

#### Об утверждении границ территорий памятников природы регионального значения в Афанасьевском, Даровском, Юрьянском, Яранском районах

На основании Федерального закона от 14.03.1995 № 33-ФЗ «Об особо охраняемых природных территориях», Закона Кировской области от 07.10.2015 № 566-ЗО «Об особо охраняемых природных территориях Кировской области» Правительство Кировской области ПОСТАНОВЛЯЕТ:

1. Утвердить границы территории памятника природы регионального значения «Лиственничные посадки 1905» согласно приложению № 1.
2. Утвердить границы территории памятника природы регионального значения «Обнажение пермских и триасовых пород у п. Окарьево» согласно приложению № 2.
3. Утвердить границы территории памятника природы регионального значения «Великорецкое» согласно приложению № 3.
3. Утвердить границы территории памятника природы регионального значения «Яранская березовая роща» согласно приложению № 4.
5. Настоящее постановление вступает в силу через десять дней после его официального опубликования.

Председатель Правительства  
Кировской области А.А. Чурин



Приложение № 1

УТВЕРЖДЕНЫ

постановлением Правительства  
Кировской области  
от 07.12.2021 № 690-П

**ГРАНИЦЫ**  
**территории памятника природы регионального значения**  
**«Лиственничные посадки 1905 года»**

1. Система координат: МСК-43.

Обозначение характерных точек границ	Координаты	
	X	Y
1	613630,18	3229807,13
2	613613,64	3229914,10
3	613610,93	3229930,96
4	613604,34	3229972,49
5	613547,50	3230374,51
6	613392,05	3230356,35
7	613388,65	3230332,78
8	613399,55	3230321,67
9	613399,77	3230309,39
10	613383,93	3230295,99
11	613383,70	3230286,84
12	613401,33	3230281,70
13	613410,93	3230269,65
14	613409,37	3230252,90
15	613399,77	3230245,76
16	613377,01	3230244,42
17	613370,18	3230228,27
18	613360,37	3230223,36
19	613346,98	3230221,80
20	613341,62	3230216,22
21	613336,49	3230193,67
22	613323,77	3230185,41
23	613311,49	3230186,52
24	613303,24	3230194,56
25	613300,56	3230206,84
26	613266,99	3230199,52
27	613262,46	3230111,85
28	613258,48	3230068,00
29	613266,74	3230053,40
30	613264,94	3229920,76
31	613244,97	3229895,07

Обозначение характерных точек границ	Координаты	
	X	Y
32	613239,62	3229876,22
33	613241,40	3229847,86
34	613248,71	3229825,71
35	613222,94	3229636,66
36	613379,90	3229664,18
37	613500,04	3229704,16
38	613616,17	3229730,69
1	613630,18	3229807,13

2. Общая площадь территории памятника природы регионального значения «Лиственничные посадки 1905 года» составляет 211 079 кв. метров (21,11 гектара).

3. Схема границ территории памятника природы регионального значения «Лиственничные посадки 1905 года» представлена в приложении.

---

## Приложение

к границам территории  
памятника природы  
регионального значения  
«Листоенничные  
посадки 1905 года»

**СХЕМА**  
границ территории памятника природы регионального значения  
«Листоенничные посадки 1905 года»

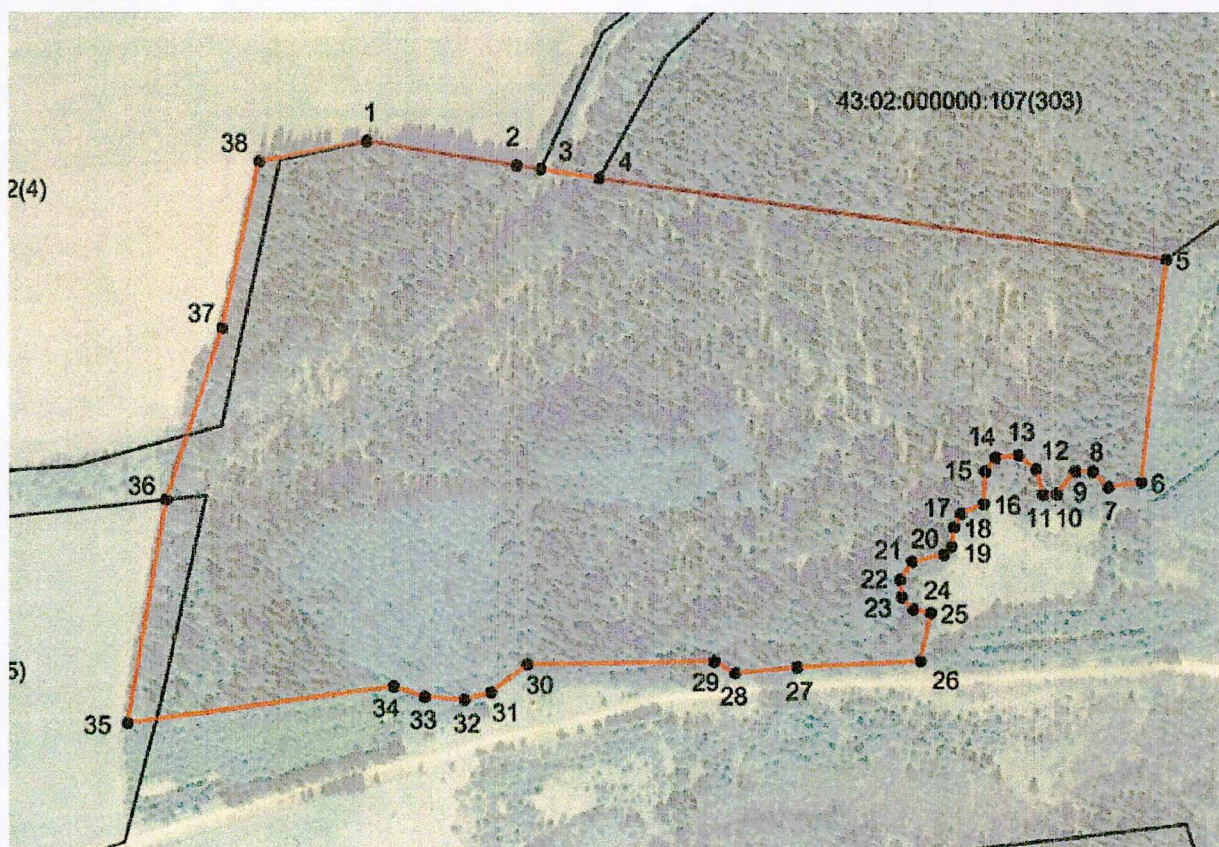

**Условные обозначения**

- Границы территории памятника природы регионального значения «Листоенничные посадки 1905 года»
- 1 Номер поворотной точки

Приложение № 2

УТВЕРЖДЕНЫ

постановлением Правительства  
Кировской области  
от 07.12.2021 № 690-П

**ГРАНИЦЫ**  
**территории памятника природы регионального значения**  
**«Обнажение пермских и триасовых пород у п. Окажьево»**

1. Система координат: МСК-43.

Обозначение характерных точек границ	Координаты	
	X	Y
1	604139,86	1301899,18
2	604115,65	1301919,68
3	604088,64	1301920,61
4	604044,86	1301913,16
5	604023,85	1301919,47
6	604020,32	1301881,91
7	603997,73	1301852,54
8	603960,41	1301824,04
9	603935,93	1301764,04
10	603879,17	1301630,37
11	603763,31	1301488,88
12	603702,77	1301431,15
13	603614,42	1301354,73
14	603814,82	1301337,34
15	603814,03	1301373,89
16	603820,29	1301421,41
17	603831,59	1301468,71
18	603856,73	1301513,44
19	603926,58	1301599,16
20	603969,69	1301670,07
21	604083,52	1301667,58
22	604085,38	1301704,85
23	604004,78	1301709,39
24	603998,12	1301726,95
1	604139,86	1301899,18

2. Общая площадь территории памятника природы регионального значения «Обнажение пермских и триасовых пород у п. Окажьево» составляет 60 714 кв. метров (6,01 гектара).

3. Схема границ территории памятника природы регионального значения «Обнажение пермских и триасовых пород у п. Окатьево» представлена в приложении.

---

## Приложение

к границам территории  
памятника природы  
регионального значения  
«Обнажение пермских и  
триасовых пород у  
п. Окарьево»

## СХЕМА

границ территории памятника природы регионального значения  
«Обнажение пермских и триасовых пород у п. Окарьево»

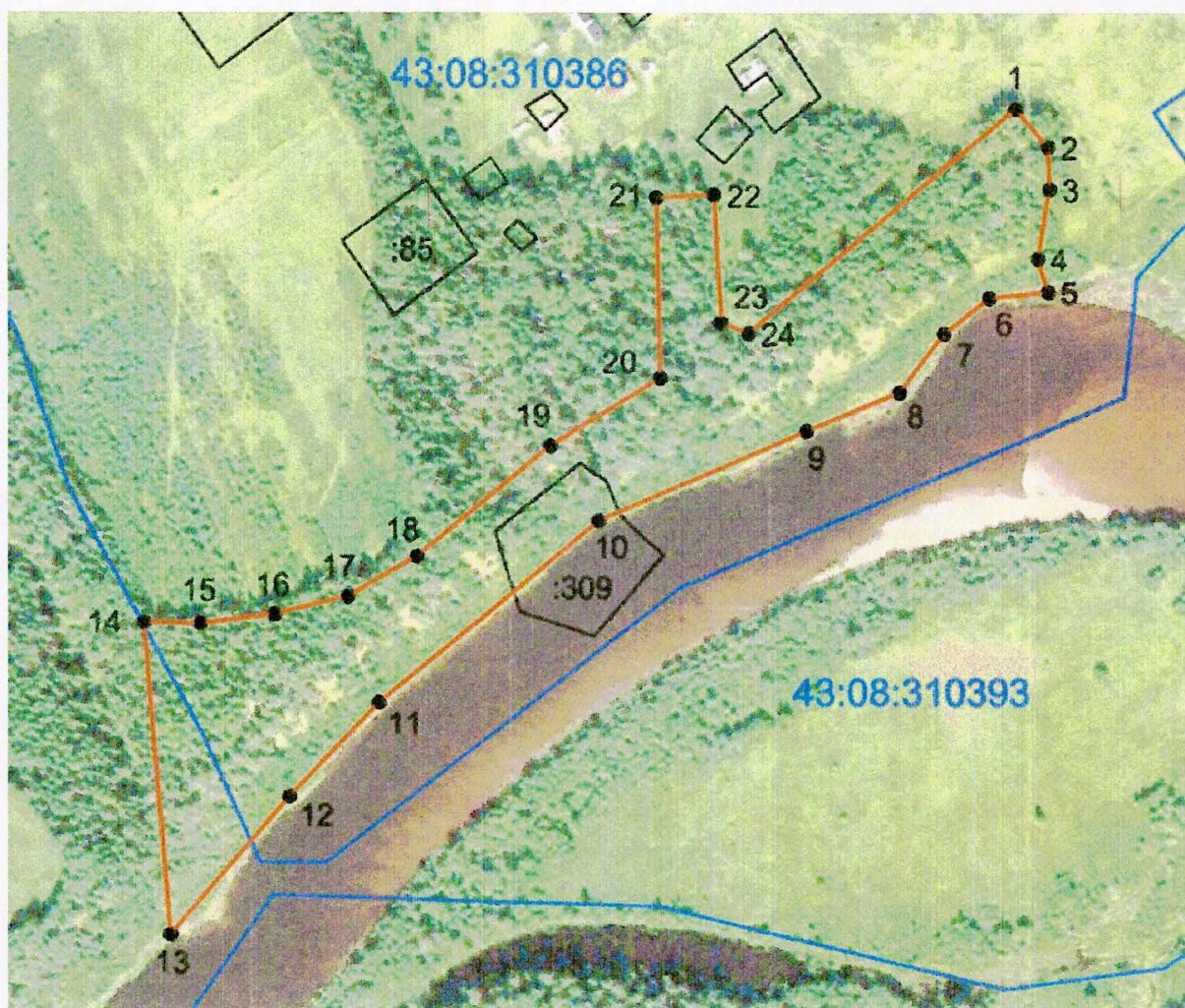

## Условные обозначения

- Границы территории памятника природы регионального значения «Обнажение пермских и триасовых пород у п. Окарьево»
- 1 Номер поворотной точки

Приложение № 3

УТВЕРЖДЕНЫ

постановлением Правительства  
Кировской области  
от 07.12.2021 № 690-П

**ГРАНИЦЫ**  
**территории памятника природы регионального значения**  
**«Великороецкое»**

1. Система координат: МСК-43.

Обозначение характерных точек границ	Координаты	
	X	Y
1	618080,66	2162773,41
2	618077,10	2162805,25
3	617983,43	2162820,37
4	617976,15	2162837,57
5	617910,67	2162843,53
6	617917,28	2162881,23
7	617982,77	2162869,98
8	617997,98	2162880,57
9	618029,07	2162884,54
10	618027,75	2162903,06
11	618015,18	2162932,16
12	617919,93	2162953,33
13	617841,88	2162995,00
14	617783,01	2162948,70
15	617720,83	2162960,60
16	617689,74	2162930,18
17	617657,99	2162864,69
18	617635,50	2162854,77
19	617600,45	2162860,06
20	617608,40	2162925,70
21	617563,50	2162946,20
22	617503,10	2162990,00
23	617511,78	2163017,51
24	617475,34	2163043,35
25	617445,16	2163065,81
26	617425,14	2163093,30
27	617392,80	2163116,41
28	617391,83	2163150,95
29	617365,30	2163190,67
30	617293,29	2163229,97
31	617304,56	2163283,86



Обозначение характерных точек границ	Координаты	
	X	Y
32	617043,13	2163442,32
33	617002,60	2163358,10
34	616988,40	2163321,70
35	616893,20	2163107,30
36	616753,30	2163192,10
37	616694,00	2163261,00
38	616535,41	2163494,72
39	616508,30	2163480,00
40	616461,20	2163429,00
41	616439,80	2163377,20
42	616423,20	2163355,60
43	616399,30	2163347,50
44	616362,80	2163357,20
45	616311,30	2163426,90
46	616283,50	2163451,90
47	616215,00	2163474,40
48	616132,21	2163484,59
49	616096,53	2163474,66
50	616056,79	2163452,13
51	615996,20	2163381,77
52	616053,32	2163379,98
53	616099,48	2163359,16
54	616137,58	2163314,60
55	616168,63	2163245,26
56	616180,92	2163152,81
57	616181,64	2163091,76
58	616176,65	2163033,85
59	616167,21	2162973,22
60	616142,38	2162892,47
61	616118,42	2162846,29
62	616087,61	2162806,45
63	616040,55	2162744,14
64	615983,56	2162698,75
65	615945,68	2162670,82
66	615918,79	2162629,00
67	615889,97	2162559,51
68	615876,40	2162471,96
69	615880,27	2162405,31
70	615895,87	2162330,72
71	615923,80	2162262,98
72	615995,50	2162138,70
73	616057,25	2161986,27
74	616100,02	2161931,05
75	616153,90	2161892,60
76	616217,40	2161856,50
77	616251,21	2161859,88
78	616277,07	2161870,91

Обозначение характерных точек границ	Координаты	
	X	Y
79	616290,94	2161907,28
80	616237,61	2161991,86
81	616201,63	2162075,77
82	616167,11	2162158,24
83	616155,12	2162236,23
84	616170,28	2162309,96
85	616225,09	2162389,52
86	616302,04	2162434,78
87	616365,90	2162463,99
88	616423,38	2162492,71
89	616474,99	2162523,52
90	616546,68	2162544,53
91	616649,59	2162573,96
92	616811,76	2162567,61
93	616892,00	2162558,36
94	616967,23	2162558,51
95	617031,75	2162566,99
96	617086,08	2162574,72
97	617122,61	2162593,44
98	617181,58	2162628,59
99	617244,56	2162651,93
100	617346,94	2162645,92
101	617377,47	2162627,36
102	617410,28	2162599,45
103	617440,16	2162568,64
104	617448,86	2162538,53
105	617471,79	2162514,63
106	617537,94	2162545,21
107	617686,10	2162463,19
108	617787,94	2162363,72
109	617821,04	2162364,63
110	617888,51	2162397,70
111	617918,94	2162383,81
112	617920,92	2162338,17
113	617957,30	2162316,34
114	618039,65	2162689,41
1	618080,66	2162773,41

2. Общая площадь территории памятника природы регионального значения «Великорецкое» составляет 1 501 798 кв. метров (150,18 гектара).

3. Схема границ территории памятника природы регионального значения «Великорецкое» представлена в приложении.

## Приложение

к границам территории  
памятника природы  
регионального значения  
«Великорецкое»

**СХЕМА**  
**границ территории памятника природы регионального значения**  
**«Великорецкое»**



**Условные обозначения**

- Границы территории памятника природы регионального значения «Великорецкое»
- 1 Номер поворотной точки

Приложение № 4

УТВЕРЖДЕНЫ

постановлением Правительства  
Кировской области  
от 07.12.2021 № 690-П

**ГРАНИЦЫ**  
**территории памятника природы регионального значения**  
**«Яранская березовая роща»**

1. Система координат: МСК-43.

Обозначение характерных точек границ	Координаты	
	X	Y
1	439804,68	1271304,94
2	439803,87	1271345,79
3	439283,08	1271309,52
4	439284,32	1270989,67
5	439248,68	1270898,92
6	439247,20	1270758,42
7	439218,71	1270707,07
8	439233,02	1270594,56
9	439525,67	1270625,61
10	439507,53	1271062,40
11	439539,29	1271063,78
12	439535,96	1271285,53
1	439804,68	1271304,94

2. Общая площадь территории памятника природы регионального значения «Яранская березовая роща» составляет 196 383 кв. метров (19,64 гектара).

3. Схема границ территории памятника природы регионального значения «Яранская березовая роща» представлена в приложении.

## Приложение

к границам территории  
памятника природы  
регионального значения  
«Яранская березовая  
роща»

**СХЕМА**  
границ территории памятника природы регионального значения  
«Яранская березовая роща»

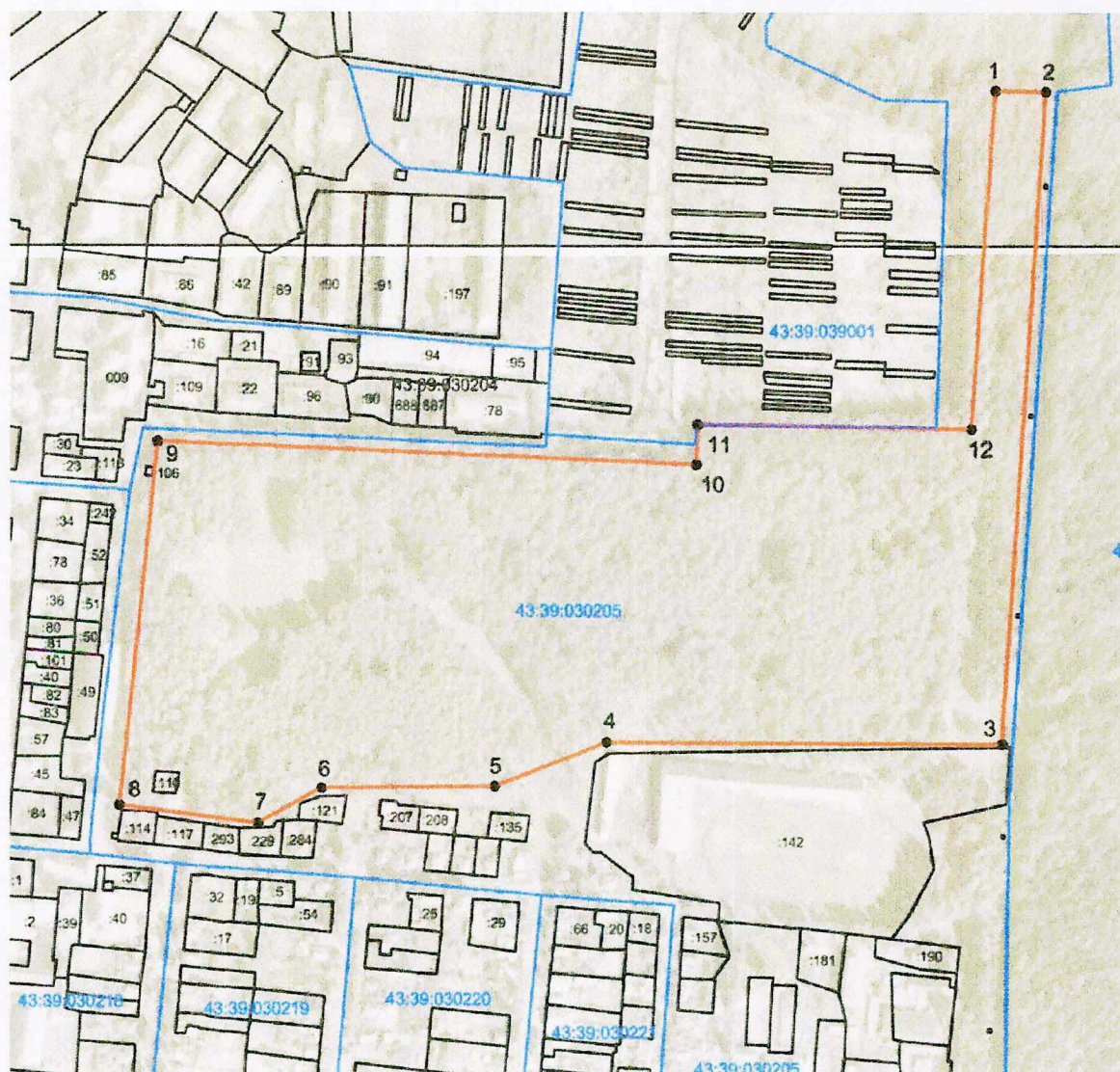

**Условные обозначения**

- Границы территории памятника природы регионального значения «Яранская березовая роща»
- 1 Номер поворотной точки