



ПРАВИТЕЛЬСТВО КИРОВСКОЙ ОБЛАСТИ

ПОСТАНОВЛЕНИЕ

07.12.2021

№ 684-П

г. Киров

Об утверждении границ территорий памятников природы регионального значения в Лебяжском районе

На основании Федерального закона от 14.03.1995 № 33-ФЗ «Об особо охраняемых природных территориях», Закона Кировской области от 07.10.2015 № 566-ЗО «Об особо охраняемых природных территориях Кировской области» Правительство Кировской области ПОСТАНОВЛЯЕТ:

1. Утвердить границы территории памятника природы регионального значения «Источник у д. Солончата (Соль-Грязь)» согласно приложению № 1.
2. Утвердить границы территории памятника природы регионального значения «Поющие пески у с. Атары» согласно приложению № 2.
3. Утвердить границы территории памятника природы регионального значения «Ручей с карстовым гротом в обнажении известкового туфа» согласно приложению № 3.
4. Утвердить границы территории памятника природы регионального значения «Озеро Подборное» согласно приложению № 4.
5. Настоящее постановление вступает в силу через десять дней после его официального опубликования.

Председатель Правительства
Кировской области А.А. Чурин



Приложение № 1

УТВЕРЖДЕНЫ

постановлением Правительства
Кировской области
от 07.12.2021 № 684-П

ГРАНИЦЫ
территории памятника природы регионального значения
«Источник у д. Солончата (Соль-Грязь)»

1. Система координат: МСК-43.

Обозначение характерных точек границ	Координаты	
	X	Y
1	432640,17	2190276,97
2	432633,56	2190300,27
3	432621,56	2190314,67
4	432609,48	2190323,83
5	432593,37	2190331,85
6	432570,73	2190338,73
7	432550,84	2190341,53
8	432525,98	2190341,37
9	432508,62	2190338,83
10	432492,11	2190334,30
11	432477,56	2190328,15
12	432462,08	2190318,30
13	432450,68	2190306,97
14	432443,77	2190295,58
15	432440,05	2190279,55
16	432442,86	2190263,01
17	432453,70	2190245,72
18	432468,08	2190233,48
19	432485,83	2190224,03
20	432509,44	2190216,75
21	432533,87	2190213,68
22	432557,05	2190214,38
23	432572,39	2190216,82
24	432591,48	2190222,41
25	432611,87	2190232,66
26	432628,36	2190247,07
27	432637,11	2190261,54
1	432640,17	2190276,97

2. Общая площадь территории памятника природы регионального

значения «Источник у д. Солончата (Соль-Грязь)» составляет 19 988 кв. метров (2 гектара).

3. Схема границ территории памятника природы регионального значения «Источник у д. Солончата (Соль-Грязь)» представлена в приложении.

Приложение

к границам территории
памятника природы
регионального значения
«Источник у д. Солончата
(Соль-Грязь)»

СХЕМА
границ территории памятника природы регионального значения
«Источник у д. Солончата (Соль-Грязь)»

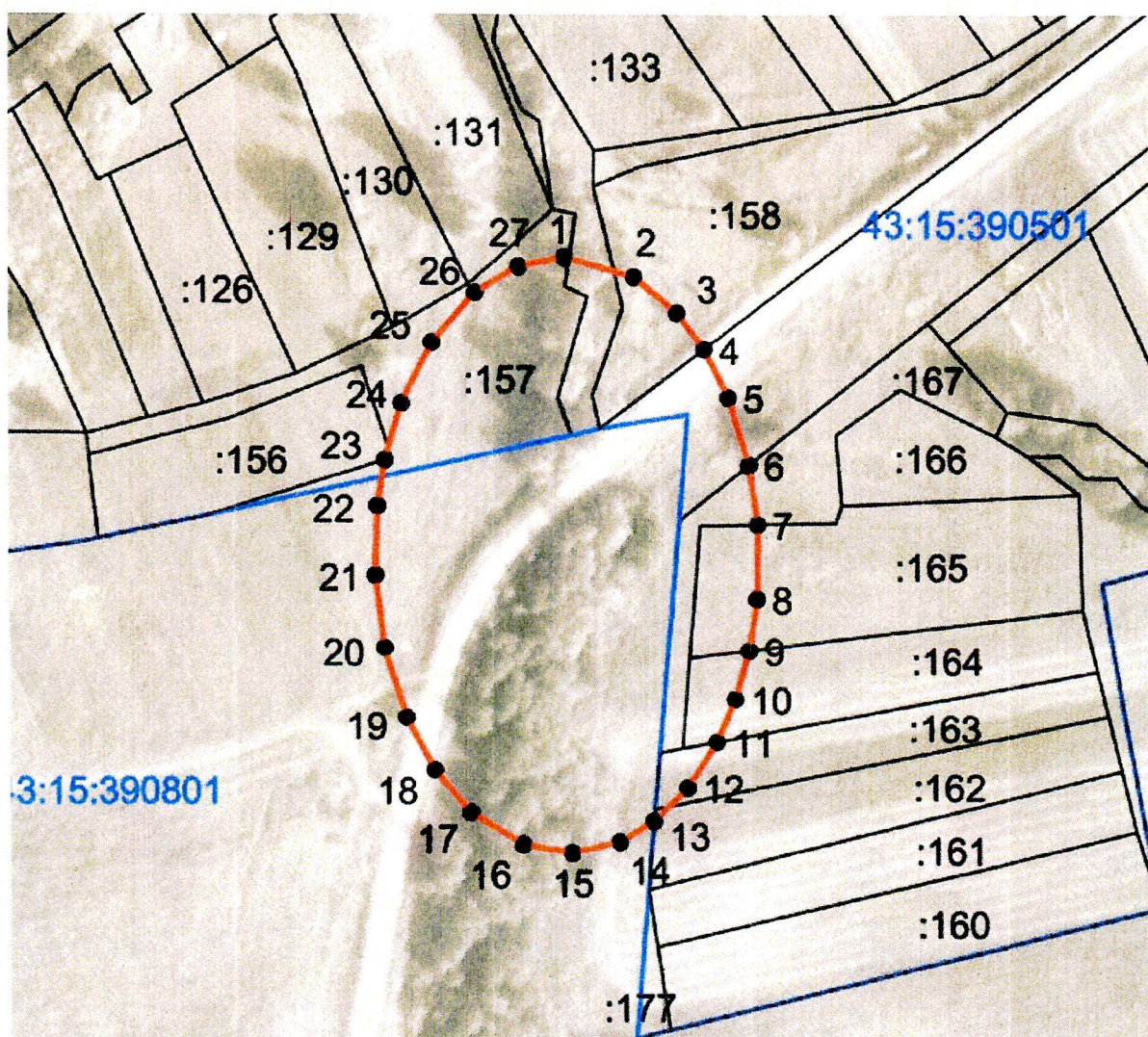

Условные обозначения

- Границы территории памятника природы регионального значения «Источник у д. Солончата (Соль-Грязь)»
- 1 Номер поворотной точки

Приложение № 2

УТВЕРЖДЕНЫ

постановлением Правительства
Кировской области
от 07.12.2021 № 684-П

ГРАНИЦЫ
территории памятника природы регионального значения
«Поющие пески у с. Атары»

1. Система координат: МСК-43.

Обозначение характерных точек границ	Координаты	
	X	Y
1	466930,80	2175190,70
2	466924,05	2175284,04
3	466918,09	2175378,66
4	466908,41	2175472,54
5	466893,49	2175549,58
6	466871,15	2175631,53
7	466843,60	2175691,13
8	466825,13	2175719,42
9	466810,05	2175720,96
10	466804,63	2175695,85
11	466801,27	2175653,93
12	466790,26	2175651,18
13	466778,02	2175678,72
14	466709,85	2175837,30
15	466563,33	2176114,93
16	466413,50	2176324,94
17	466297,36	2176438,54
18	466167,31	2176518,18
19	465993,24	2176608,11
20	465680,53	2176712,38
21	465820,39	2176482,09
22	465917,79	2176296,10
23	465951,51	2176100,57
24	465969,87	2175868,32
25	465987,61	2175696,18
26	465986,93	2175370,30
27	465955,60	2175048,31
28	465882,79	2174767,78
29	465734,70	2174478,90
30	465676,23	2174329,89
31	465632,18	2174149,98

Обозначение характерных точек границ	Координаты	
	X	Y
32	465621,09	2174078,98
33	465632,92	2174024,99
34	465697,97	2174053,10
35	465726,06	2174051,62
36	465731,98	2174028,69
37	465712,71	2173964,46
38	465726,85	2173944,44
39	465754,11	2173946,51
40	465846,41	2173970,45
41	466144,91	2174071,62
42	466475,38	2174200,67
43	466630,44	2174291,16
44	466723,39	2174345,40
45	466789,21	2174398,58
46	466800,45	2174424,46
47	466797,58	2174431,25
48	466764,61	2174417,95
49	466755,08	2174419,24
50	466749,04	2174428,00
51	466798,06	2174507,74
52	466842,74	2174602,94
53	466864,79	2174664,86
54	466873,68	2174724,80
55	466870,72	2174732,70
56	466851,67	2174732,70
57	466848,10	2174748,15
58	466861,04	2174792,68
59	466891,94	2174906,39
60	466924,10	2175091,61
1	466930,80	2175190,70

2. Общая площадь территории памятника природы регионального значения «Поющие пески у с. Атары» составляет 2 108 094 кв. метра (210,81 гектара).

3. Схема границ территории памятника природы регионального значения «Поющие пески у с. Атары» представлена в приложении.

Приложение

к границам территории
памятника природы
регионального значения
«Поющие пески
у с. Атары»

СХЕМА
границ территории памятника природы регионального значения
«Поющие пески у с. Атары»

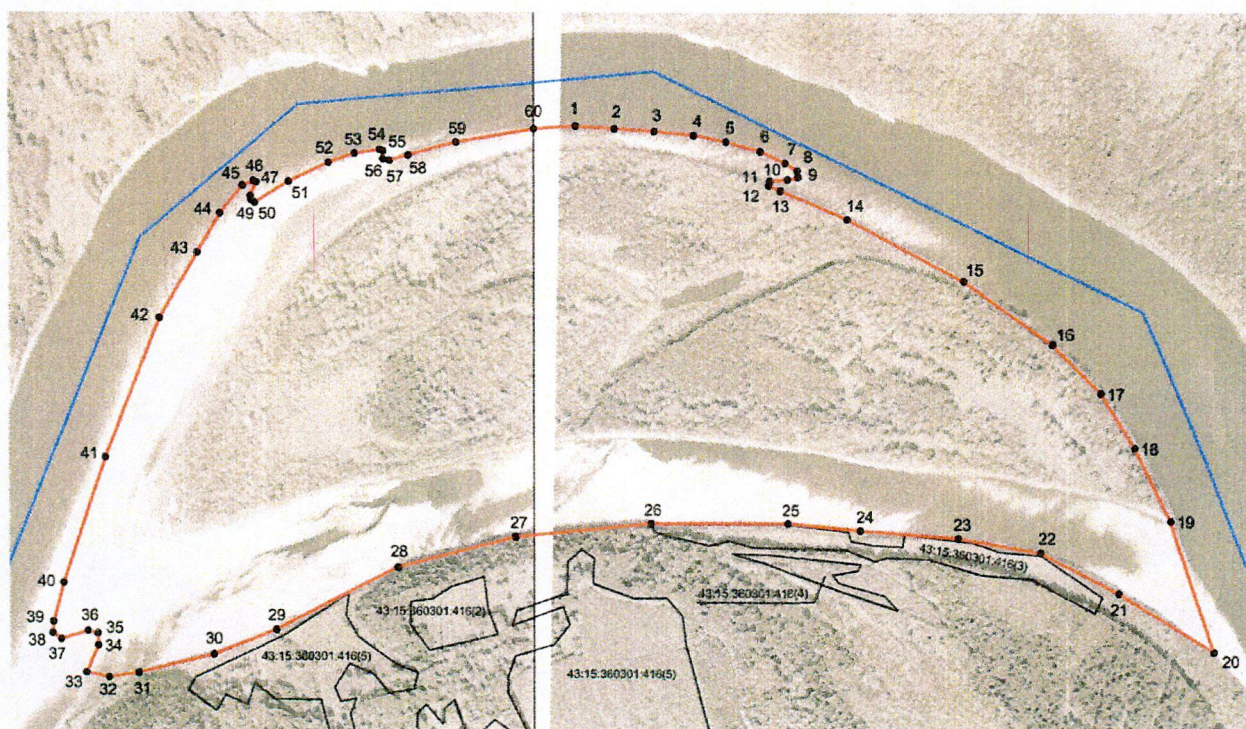

Условные обозначения

- Границы территории памятника природы регионального значения «Поющие пески у с. Атары»
- 1 Номер поворотной точки

УТВЕРЖДЕНЫ

постановлением Правительства
Кировской области
от 07.12.2021 № 684-П

ГРАНИЦЫ

территории памятника природы регионального значения
«Ручей с карстовым гротом в обнажении известкового туфа»

1. Система координат: МСК-43.

Обозначение характерных точек границ	Координаты	
	X	Y
1	446261,16	2206466,60
2	446259,39	2206483,95
3	446252,33	2206496,33
4	446237,11	2206516,03
5	446223,71	2206527,94
6	446207,92	2206538,67
7	446193,37	2206545,21
8	446176,45	2206549,07
9	446156,37	2206549,36
10	446139,66	2206541,44
11	446129,42	2206529,14
12	446123,22	2206509,36
13	446123,51	2206489,27
14	446129,69	2206474,27
15	446143,02	2206458,56
16	446162,75	2206444,21
17	446180,06	2206431,66
18	446196,63	2206425,15
19	446214,07	2206423,67
20	446227,87	2206426,02
21	446238,74	2206432,79
22	446249,41	2206442,27
23	446258,24	2206454,34
1	446261,16	2206466,60

2. Общая площадь территории памятника природы регионального значения «Ручей с карстовым гротом в обнажении известкового туфа» составляет 12 578 кв. метров (1,26 гектара).

3. Схема границ территории памятника природы регионального

значения «Ручей с карстовым гротом в обнажении известкового туфа»
представлена в приложении.

Приложение

к границам территории
памятника природы
регионального значения
«Ручей с карстовым
гротом в обнажении
известкового туфа»

СХЕМА
границ территории памятника природы регионального значения
«Ручей с карстовым гротом в обнажении известкового туфа»

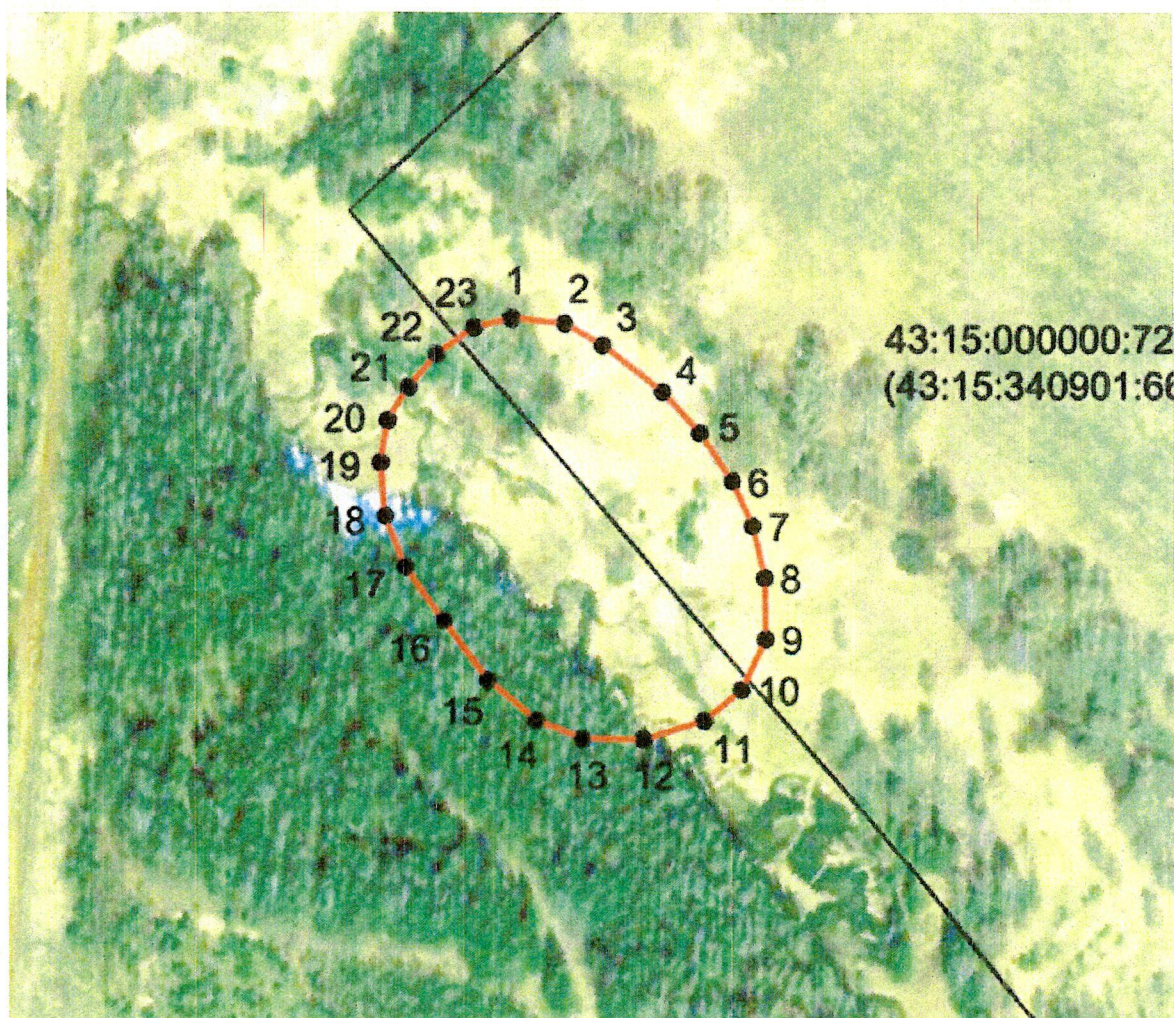

Условные обозначения

- Границы территории памятника природы регионального значения «Ручей с карстовым гротом в обнажении известкового туфа»
- 1 Номер поворотной точки

УТВЕРЖДЕНЫ

постановлением Правительства
Кировской области
от 07.12.2021 № 684-П

ГРАНИЦЫ
территории памятника природы регионального значения
«Озеро Подборное»

1. Система координат: МСК-43.

Обозначение характерных точек границ	Координаты	
	X	Y
1	452561,64	2191139,19
2	452550,84	2191156,06
3	452511,04	2191166,86
4	452483,39	2191170,91
5	452470,64	2191184,81
6	452461,41	2191198,47
7	452386,01	2191194,67
8	452297,91	2191193,21
9	452235,61	2191197,34
10	452064,29	2191187,95
11	452016,74	2191182,97
12	452000,33	2191171,41
13	452000,33	2191145,77
14	452013,51	2191129,48
15	452076,81	2191102,79
16	452192,16	2191081,20
17	452311,95	2191077,82
18	452416,51	2191088,62
19	452490,04	2191100,09
20	452555,62	2191122,18
1	452561,64	2191139,19

2. Общая площадь территории памятника природы регионального значения «Озеро Подборное» составляет 52 514 кв. метров (5,25 гектара).

3. Схема границ территории памятника природы регионального значения «Озеро Подборное» представлена в приложении.

Приложение

к границам территории
памятника природы
регионального значения
«Озеро Подборное»

СХЕМА
границ территории памятника природы регионального значения
«Озеро Подборное»

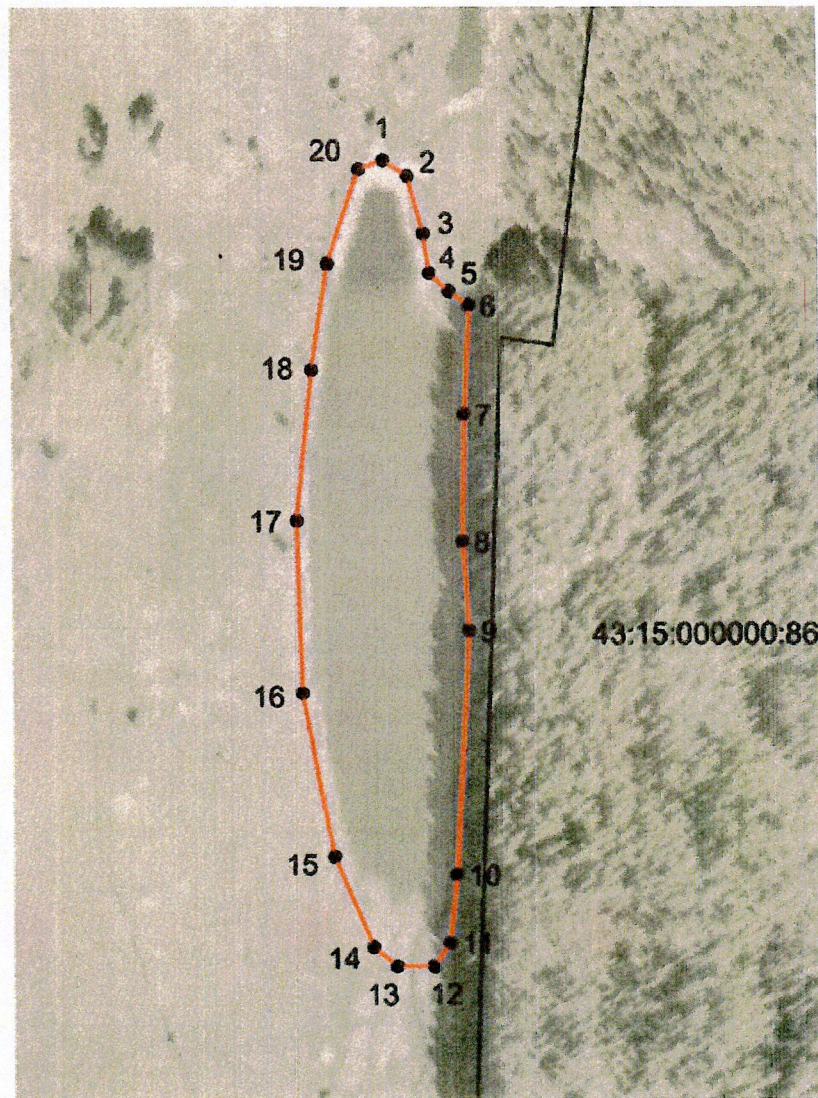
**Условные обозначения**

- Границы территории памятника природы регионального значения «Озеро Подборное»
- 1 Номер поворотной точки