



## ПРАВИТЕЛЬСТВО КИРОВСКОЙ ОБЛАСТИ

### ПОСТАНОВЛЕНИЕ

02.12.2021

№ 667-П

г. Киров

#### Об утверждении границ территорий памятников природы регионального значения в Пижанском районе

На основании Федерального закона от 14.03.1995 № 33-ФЗ «Об особо охраняемых природных территориях», Закона Кировской области от 07.10.2015 № 566-ЗО «Об особо охраняемых природных территориях Кировской области» Правительство Кировской области ПОСТАНОВЛЯЕТ:

1. Утвердить границы территории памятника природы регионального значения «Озеро «Ахмановское» согласно приложению № 1.
2. Утвердить границы территории памятника природы регионального значения «Озеро «Лежнинское» согласно приложению № 2.
3. Настоящее постановление вступает в силу через десять дней после его официального опубликования.

Председатель Правительства  
Кировской области А.А. Чурин



Приложение № 1

УТВЕРЖДЕНЫ

постановлением Правительства  
Кировской области  
от 02.12.2021 № 667-П

**ГРАНИЦЫ**  
**территории памятника природы регионального значения**  
**«Озеро «Ахмановское»**

1. Система координат: МСК-43.

| Обозначение<br>характерных<br>точек границ | Координаты |            |
|--|------------|------------|
|  | X          | Y          |
| 1  | 446112,23  | 1304168,86 |
| 2  | 446073,40  | 1304310,10 |
| 3  | 446083,70  | 1304337,40 |
| 4  | 446083,96  | 1304370,94 |
| 5  | 446036,21  | 1304378,24 |
| 6  | 445979,93  | 1304481,33 |
| 7  | 445814,00  | 1304676,07 |
| 8  | 445717,68  | 1304739,64 |
| 9  | 445623,51  | 1304764,92 |
| 10   | 445547,02  | 1304779,20 |
| 11   | 445482,79  | 1304762,80 |
| 12   | 445585,91  | 1304703,39 |
| 13   | 445594,05  | 1304672,87 |
| 14   | 445592,25  | 1304638,22 |
| 15   | 445554,93  | 1304543,05 |
| 16   | 445519,09  | 1304416,13 |
| 17   | 445482,37  | 1304346,72 |
| 18   | 445431,36  | 1304219,14 |
| 19   | 445412,91  | 1304118,69 |
| 20   | 445408,13  | 1304064,71 |
| 21   | 445419,74  | 1304030,54 |
| 22   | 445440,23  | 1304017,55 |
| 23   | 445463,46  | 1304021,65 |
| 24   | 445483,95  | 1304037,37 |
| 25   | 445535,18  | 1304088,62 |
| 26   | 445567,97  | 1304098,19 |
| 27   | 445620,56  | 1304096,82 |
| 28   | 445661,54  | 1304083,16 |
| 29   | 445673,84  | 1304069,49 |
| 30   | 445698,59  | 1304033,20 |

| Обозначение<br>характерных<br>точек границ | Координаты |            |
|--|------------|------------|
|  | X          | Y          |
| 31   | 445736,16  | 1304001,08 |
| 32   | 445801,73  | 1303967,59 |
| 33   | 445844,27  | 1303960,05 |
| 34   | 445894,82  | 1303968,25 |
| 35   | 445955,84  | 1303984,63 |
| 36   | 446027,82  | 1304034,15 |
| 37   | 446073,96  | 1304087,31 |
| 1  | 446112,23  | 1304168,86 |

2. Общая площадь территории памятника природы регионального значения «Озеро «Ахмановское» составляет 360 147 кв. метров (36,01 гектара).

3. Схема границ территории памятника природы регионального значения «Озеро «Ахмановское» представлена в приложении.

---

## Приложение

к границам территории  
памятника природы  
регионального значения  
«Озеро «Ахмановское»

**СХЕМА**  
границ территории памятника природы регионального значения  
«Озеро «Ахмановское»

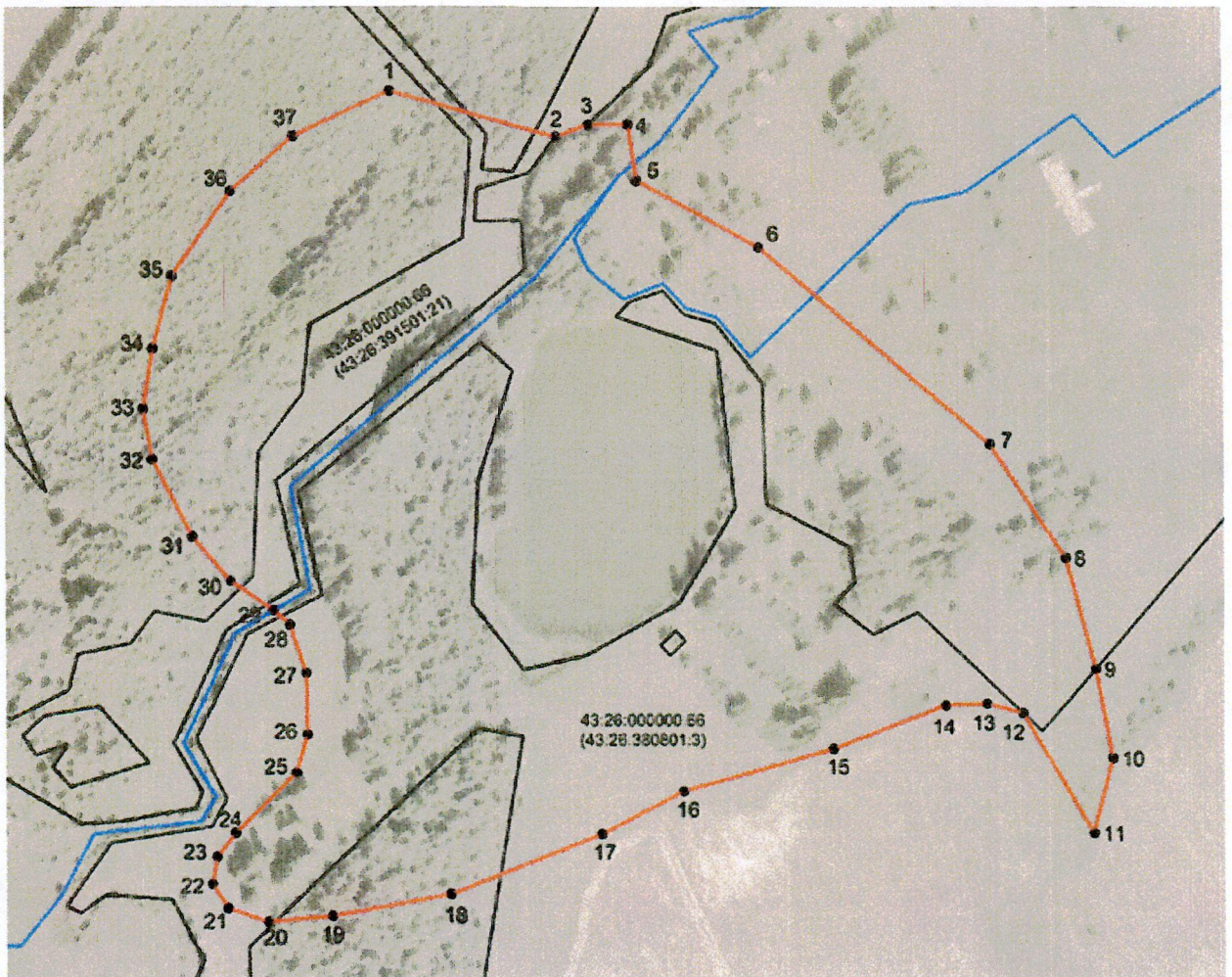

**Условные обозначения**

- Границы территории памятника природы регионального значения «Озеро «Ахмановское»
- 1 Номер поворотной точки

Приложение № 2

УТВЕРЖДЕНЫ

постановлением Правительства  
Кировской области  
от 02.12.2021 № 667-П

**ГРАНИЦЫ**  
**территории памятника природы регионального значения**  
**«Озеро «Лежнинское»**

1. Система координат: МСК-43.

| Обозначение<br>характерных<br>точек границ | Координаты |            |
|--|------------|------------|
|  | X          | Y          |
| 1  | 465819,80  | 1312641,30 |
| 2  | 465469,90  | 1312750,20 |
| 3  | 465443,50  | 1312769,70 |
| 4  | 465510,10  | 1312904,00 |
| 5  | 465560,90  | 1312905,40 |
| 6  | 465578,23  | 1312962,38 |
| 7  | 465621,41  | 1312986,95 |
| 8  | 465638,69  | 1313016,32 |
| 9  | 465655,33  | 1313055,55 |
| 10   | 465647,00  | 1313070,59 |
| 11   | 465553,71  | 1313010,87 |
| 12   | 465532,08  | 1313021,99 |
| 13   | 465524,27  | 1313039,43 |
| 14   | 465525,60  | 1313198,40 |
| 15   | 465560,90  | 1313254,10 |
| 16   | 465549,90  | 1313263,00 |
| 17   | 465513,10  | 1313233,80 |
| 18   | 465509,75  | 1313284,70 |
| 19   | 465502,12  | 1313298,15 |
| 20   | 465478,75  | 1313288,11 |
| 21   | 465465,30  | 1313265,00 |
| 22   | 465478,50  | 1313049,70 |
| 23   | 465450,40  | 1312996,00 |
| 24   | 465423,50  | 1313004,90 |
| 25   | 465323,80  | 1313278,60 |
| 26   | 465323,80  | 1313513,63 |
| 27   | 465276,80  | 1313506,11 |
| 28   | 465235,65  | 1313491,18 |
| 29   | 465298,86  | 1312864,76 |
| 30   | 465291,05  | 1312794,80 |
| 31   | 465254,50  | 1312768,70 |
| 32   | 465217,18  | 1312783,85 |

| Обозначение<br>характерных<br>точек границ | Координаты |            |
|--|------------|------------|
|  | X          | Y          |
| 33   | 465173,20  | 1312842,79 |
| 34   | 465178,14  | 1312749,46 |
| 35   | 465171,95  | 1312663,73 |
| 36   | 465124,47  | 1312626,68 |
| 37   | 464977,28  | 1312589,83 |
| 38   | 464931,40  | 1312459,03 |
| 39   | 464996,60  | 1312375,98 |
| 40   | 465025,61  | 1312320,74 |
| 41   | 465173,68  | 1312345,28 |
| 42   | 465306,79  | 1312274,08 |
| 43   | 465230,92  | 1312189,53 |
| 44   | 465259,77  | 1312171,09 |
| 45   | 465261,38  | 1312148,94 |
| 46   | 465152,21  | 1312032,80 |
| 47   | 465129,18  | 1312014,57 |
| 48   | 465145,37  | 1312000,05 |
| 49   | 465152,50  | 1311964,94 |
| 50   | 465207,24  | 1312016,25 |
| 51   | 465253,01  | 1312046,44 |
| 52   | 465289,57  | 1312056,74 |
| 53   | 465307,15  | 1312053,42 |
| 54   | 465314,37  | 1312029,41 |
| 55   | 465307,57  | 1311977,68 |
| 56   | 465314,09  | 1311963,46 |
| 57   | 465361,52  | 1311924,18 |
| 58   | 465376,27  | 1311934,42 |
| 59   | 465379,24  | 1311945,09 |
| 60   | 465462,17  | 1312052,17 |
| 61   | 465569,32  | 1312165,79 |
| 62   | 465628,53  | 1312266,19 |
| 63   | 465657,93  | 1312273,49 |
| 64   | 465689,27  | 1312331,99 |
| 65   | 465685,70  | 1312389,59 |
| 66   | 465716,16  | 1312457,32 |
| 67   | 465725,59  | 1312505,53 |
| 68   | 465765,40  | 1312593,56 |
| 1  | 465819,80  | 1312641,30 |

2. Общая площадь территории памятника природы регионального значения «Озеро «Лежнинское» составляет 519 673 кв. метра (51,97 гектара).

3. Схема границ территории памятника природы регионального значения «Озеро «Лежнинское» представлена в приложении.

## Приложение

к границам территории  
памятника природы  
регионального значения  
«Озеро «Лежнинское»

**СХЕМА**  
**границ территории памятника природы регионального значения**  
**«Озеро «Лежнинское»**

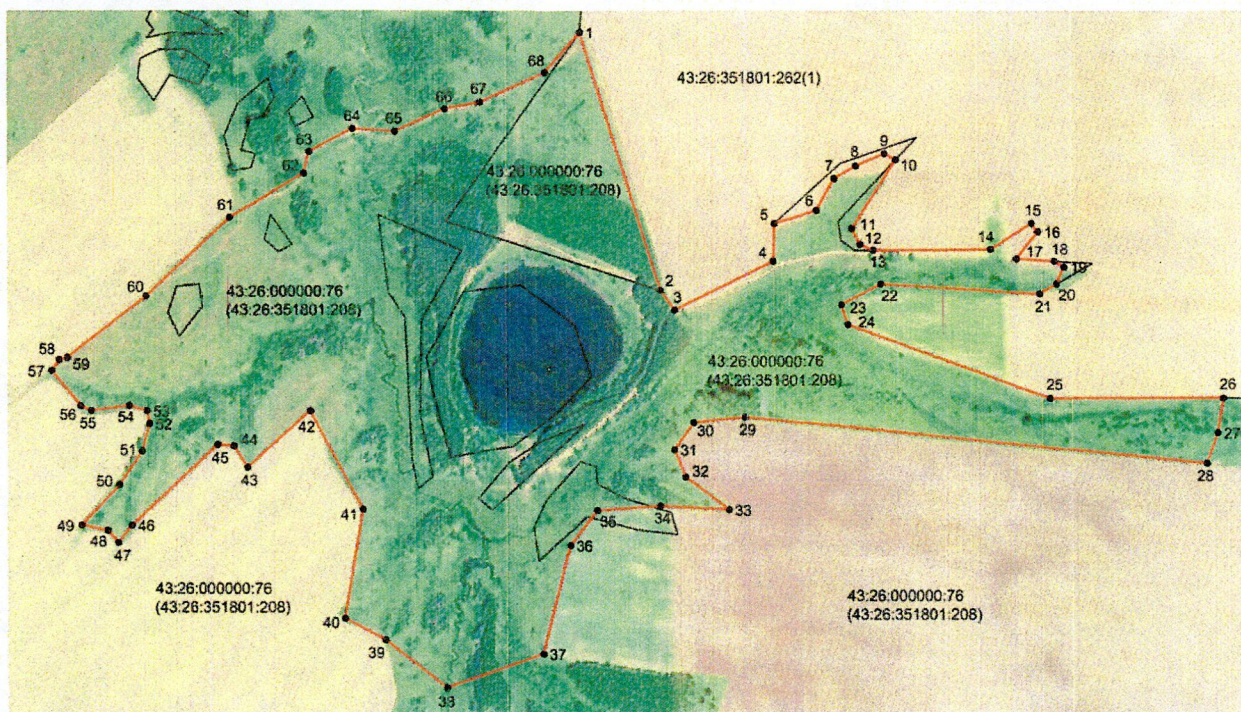

**Условные обозначения**

- Границы территории памятника природы регионального значения  
«Озеро «Лежнинское»
- 1 Номер поворотной точки