



**МИНИСТЕРСТВО ИМУЩЕСТВЕННЫХ И ЗЕМЕЛЬНЫХ
ОТНОШЕНИЙ КАМЧАТСКОГО КРАЯ**

ПРИКАЗ № 17

г. Петропавловск-Камчатский

«05» февраля 2020 года

Об утверждении границ охранной
зоны объекта «Газопровод
межпоселковый ТЭЦ-2 – ТЭЦ-1
Петропавловск-Камчатского
городского округа Камчатского края»

В соответствии со статьей 56 Земельного кодекса Российской Федерации, пунктами 17, 18, 21 Правил охраны газораспределительных сетей, утвержденных постановлением Правительства Российской Федерации от 20.11.2000 № 878 «Об утверждении Правил охраны газораспределительных сетей», руководствуясь подпунктом 14 (1) пункта 2.1. Положения о Министерстве имущественных и земельных отношений Камчатского края, утвержденного постановлением Законодательного Собрания Камчатского края от 17.02.2010 № 710, на основании заявления Акционерного общества «Газпром газораспределение Дальний Восток» от 18.10.2019, согласно графическому и текстовому описанию местоположения границ зоны с особыми условиями использования территории

ПРИКАЗЫВАЮ:

1. Утвердить границы охранной зоны объекта: «Газопровод межпоселковый ТЭЦ-2 – ТЭЦ-1 Петропавловск-Камчатского городского округа Камчатского края», кадастровый номер объекта 41:01:0000000:998, протяженность 8838 метров, площадь 35382 кв. м, местоположение объекта: г. Петропавловск-Камчатский согласно приложению к настоящему приказу.

2. Наложить ограничения (обременения) на земельные участки, входящие в охранную зону, указанную в пункте 1 настоящего приказа, определив условия их использования в соответствии с Правилами охраны газораспределительных сетей, утвержденными Постановлением Правительства Российской Федерации от 20.11.2000 № 878 «Об утверждении Правил охраны газораспределительных сетей».

3. Обеспечить размещение настоящего приказа на официальном сайте исполнительных органов государственной власти Камчатского края в информационно-телекоммуникационной сети «Интернет» и опубликовать в официальном печатном издании Губернатора и Правительства Камчатского края «Официальные ведомости».

4. Отделу земельных отношений Министерства имущественных и земельных отношений Камчатского края в течение пяти рабочих дней с даты вступления в силу настоящего приказа направить его в орган, уполномоченный осуществлять на территории Камчатского края государственный кадастровый учет и государственную регистрацию прав в целях постановки на государственный кадастровый учет охранной зоны, указанной в пункте 1 настоящего приказа.

5. Настоящий приказ вступает в силу через 10 дней после дня его официального опубликования

6. Контроль исполнения настоящего приказа оставляю за собой.

Министр

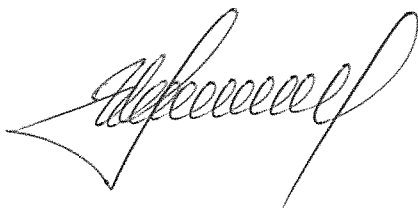

И.В. Мищенко

Приложение к приказу
Министерства имущественных и
земельных отношений Камчатского края
«Об утверждении границ охранной зоны объекта
«Газопровод межпоселковый ТЭЦ-2 – ТЭЦ-1
Петропавловск-Камчатского городского округа
Камчатского края»

от «05» февраля 2020 года № 17

Всего листов 31

КАРТА (ПЛАН)

Охранная зона объекта «Газопровод межпоселковый ТЭЦ-2- ТЭЦ-1 Петропавловск-Камчатского городского округа Камчатского края (кадастровый номер: 41:01:0000000:998)»
(наименование объекта землеустройства)

Титульный лист

1. Сведения о заказчике землеустроительных работ:

О физическом лице:

Фамилия, имя, отчество (отчество указывается при наличии) —

О юридическом лице, органе государственной власти, органе местного самоуправления:

Полное наименование *Акционерное общество «Газпром газораспределение Дальний Восток»*

Страна регистрации (инкорпорации) (указывается в отношении иностранного юридического лица) —

Фамилия и инициалы уполномоченного представителя, его должность, реквизиты доверенности (если представитель действует по доверенности) —

Начальник Камчатской ремонтно-эксплуатационной службы

Подпись

А.В. Сахаров

Дата «__» _____ 2019

Место **Для документов** **Датированная печать заказчика**



2. Сведения об исполнителе землеустроительных работ:	
Об индивидуальном предпринимателе:	
Фамилия, имя, отчество (отчество указывается при наличии) <i>Родюков Алексей Никонович</i>	
Идентификационный номер налогоплательщика <i>250100034900</i>	
Контактный телефон и почтовый адрес <i>Приморский край г. Владивосток Океанский проспект 107 кв 49, 2439879, 89242326801</i>	
Номер квалификационного аттестата кадастрового инженера (если исполнителем является кадастровый инженер) <i>25-11-18</i>	
О юридическом лице:	
Полное наименование —	
Основной государственный регистрационный номер —	
Контактный телефон и почтовый адрес —	
Фамилия и инициалы уполномоченного представителя юридического лица, его должность, реквизиты доверенности (если представитель действует по доверенности) —	
Сведения о кадастровом инженере —	
Подпись  <i>Родюков А. Н.</i>	Дата <i>20 июня 2019</i>
	
Место для отиска печати лица, составившего карту (план) объекта землеустройства	
3. Сведения о согласованиях описания местоположения:	
Полное наименование органа (организации), с которым осуществляется согласование, фамилия и инициалы уполномоченного лица, его должность —	
Реквизиты письма (дата и номер, если согласование оформлено в виде письма) —	
Подпись —	Дата —
Место для отиска печати органа (организации), с которым осуществляется согласование	

4. Информация о передаче карты (плана) объекта землеустройства в государственный фонд данных, полученных в результате проведения землеустройства:

Регистрационный № -

Дата передачи -

(наименование органа (организации), осуществляющего хранение землеустроительной документации)

КАРТА (ПЛАН)

Охранная зона объекта «Газопровод межпоселковый ТЭЦ-2- ТЭЦ-1 Петропавловск-Камчатского городского округа Камчатского края (кадастровый номер: 41:01:0000000:998)»
(наименование объекта землеустройства)

№ п/п	Содержание	Номера листов
1	2	3
1	Основания для проведения землеустроительных работ и исходные данные	5
2	Сведения об объекте землеустройства	6
3	Сведения о местоположении границ объекта землеустройства	7
4	Сведения о местоположении измененных (уточненных) границ объекта землеустройства	22
5	План границ объекта землеустройства	23

КАРТА (ПЛАН)

Охранная зона объекта «Газопровод межпоселковый ТЭЦ-2- ТЭЦ-1 Петропавловск-Камчатского городского округа Камчатского края (кадастровый номер: 41:01:0000000:998)»
(наименование объекта землеустройства)

Основания для проведения землеустроительных работ и исходные данные**Перечень документов**

№ п/п	Наименование и реквизиты документа	Сведения об органе (организации), подготовившем или принявшем документ
1	2	3
1	Кадастровый план территории №КУВИ-001/2019-13046958 от 10.06.2019	Филиал Федерального государственного бюджетного учреждения "Федеральная кадастровая палата Федеральной службы государственной регистрации, кадастра и картографии" по Камчатскому краю
2	Кадастровый план территории №КУВИ-001/2019-13046815 от 10.06.2019	Филиал Федерального государственного бюджетного учреждения "Федеральная кадастровая палата Федеральной службы государственной регистрации, кадастра и картографии" по Камчатскому краю
3	Кадастровый план территории №КУВИ-001/2019-6506371 от 19.03.2019	Филиал Федерального государственного бюджетного учреждения "Федеральная кадастровая палата Федеральной службы государственной регистрации, кадастра и картографии" по Камчатскому краю
4	Кадастровый план территории №КУВИ-001/2019-12384554 от 03.06.2019	Филиал Федерального государственного бюджетного учреждения "Федеральная кадастровая палата Федеральной службы государственной регистрации, кадастра и картографии" по Камчатскому краю
5	Кадастровый план территории №99/2019/261804208 от 16.05.2019	ФГИС ЕГРН
6	Федеральный закон "Земельный кодекс Российской Федерации" №136-ФЗ от 25.10.2001	—
7	Постановление Правительства Российской Федерации №878 от 20.11.2000	—
8	Письмо "О направлении позиции" №19-исх/02901-СМ/16 от 09.03.2016	Министерство экономического развития Российской Федерации, Федеральная служба государственной регистрации, кадастра и картографии

КАРТА (ПЛАН)

Охранная зона объекта «Газопровод межпоселковый ТЭЦ-2- ТЭЦ-1 Петропавловск-Камчатского городского округа Камчатского края (кадастровый номер: 41:01:0000000:998)»
(наименование объекта землеустройства)

Сведения об объекте землеустройства

№ п/п	Характеристики объекта землеустройства	Описание характеристик
1	2	3
1.	Местоположение объекта землеустройства	Городской округ Петропавловск-Камчатский; Охранная зона инженерных коммуникаций
2.	Площадь объекта землеустройства ± величина погрешности определения площади ($P \pm \Delta P$)	35382±329 кв.м
3.	Иные характеристики объекта землеустройства	<p>В пределах границ охранной зоны запрещается:</p> <ul style="list-style-type: none"> а) строить объекты жилищно-гражданского и производственного назначения; б) сносить и реконструировать мосты, коллекторы, автомобильные и железные дороги с расположенными на них газораспределительными сетями без предварительного выноса этих газопроводов по согласованию с эксплуатационными организациями; в) разрушать берегоукрепительные сооружения, водопропускные устройства, земляные и иные сооружения, предохраняющие газораспределительные сети от разрушений; г) перемещать, повреждать, засыпать и уничтожать опознавательные знаки, контрольно-измерительные пункты и другие устройства газораспределительных сетей; д) устраивать свалки и склады, разливать растворы кислот, солей, щелочей и других химически активных веществ; е) огораживать и перегораживать охранные зоны, препятствовать доступу персонала эксплуатационных организаций к газораспределительным сетям, проведению обслуживания и устранению повреждений газораспределительных сетей; ж) разводить огонь и размещать источники огня; з) рыть погреба, копать и обрабатывать почву сельскохозяйственными и мелиоративными орудиями и механизмами на глубину более 0,3 метра; и) открывать калитки и двери газорегуляторных пунктов, станций катодной и дренажной защиты, люки подземных колодцев, включать или отключать электроснабжение средств связи, освещения и систем телемеханики; к) набрасывать, приставлять и привязывать к опорам и надземным газопроводам, ограждениям и зданиям газораспределительных сетей посторонние предметы, лестницы, влезать на них; л) самовольно подключаться к газораспределительным сетям.

КАРТА (ПЛАН)

Охранная зона объекта «Газопровод межпоселковый ТЭЦ-2- ТЭЦ-1 Петропавловск-Камчатского городского округа Камчатского края (кадастровый номер: 41:01:0000000:998)»
(наименование объекта землеустройства)

Сведения о местоположении границ объекта землеустройства

1. Система координат МСК41, Зона 1

2. Сведения о характерных точках границ объекта землеустройства

Обозначение характерных точек границы	Координаты, м		Метод определения координат и средняя квадратическая погрешность положения характерной точки (M_t), м	Описание закрепления точки
	X	Y		
1	2	3	4	5
1	554796.27	1414500.89	Аналитический метод; 0.50	—
2	554803.99	1414517.25	Аналитический метод; 0.50	—
3	554802.58	1414517.97	Аналитический метод; 0.50	—
4	554805.42	1414523.77	Аналитический метод; 0.50	—
5	554804.69	1414524.16	Аналитический метод; 0.50	—
6	554806.52	1414528.36	Аналитический метод; 0.50	—
7	554807.20	1414563.51	Аналитический метод; 0.50	—
8	554798.89	1414574.69	Аналитический метод; 0.50	—
9	554744.39	1414727.72	Аналитический метод; 0.50	—
10	554753.65	1414775.01	Аналитический метод; 0.50	—
11	554769.57	1414856.72	Аналитический метод; 0.50	—
12	554781.48	1414919.35	Аналитический метод; 0.50	—
13	554793.45	1414969.81	Аналитический метод; 0.50	—
14	554816.73	1415049.88	Аналитический метод; 0.50	—
15	554831.66	1415101.56	Аналитический метод; 0.50	—
16	554869.54	1415089.55	Аналитический метод; 0.50	—
17	554899.81	1415088.74	Аналитический метод; 0.50	—
18	554942.94	1415100.17	Аналитический метод; 0.50	—
19	554989.39	1415113.11	Аналитический метод; 0.50	—
20	555045.19	1415129.53	Аналитический метод; 0.50	—
21	555070.15	1415138.53	Аналитический метод; 0.50	—
22	555108.38	1415152.27	Аналитический метод; 0.50	—
23	555132.55	1415160.84	Аналитический метод; 0.50	—
24	555142.85	1415124.28	Аналитический метод; 0.50	—
25	555160.69	1415128.73	Аналитический метод; 0.50	—
26	555194.84	1415137.10	Аналитический метод; 0.50	—
27	555229.46	1415144.06	Аналитический метод; 0.50	—
28	555252.87	1415141.78	Аналитический метод; 0.50	—
29	555276.11	1415136.85	Аналитический метод; 0.50	—
30	555335.46	1415124.50	Аналитический метод; 0.50	—
31	555345.85	1415168.39	Аналитический метод; 0.50	—
32	555357.68	1415165.86	Аналитический метод; 0.50	—
33	555407.00	1415154.68	Аналитический метод; 0.50	—
34	555424.47	1415150.80	Аналитический метод; 0.50	—
35	555432.52	1415187.44	Аналитический метод; 0.50	—
36	555432.33	1415193.52	Аналитический метод; 0.50	—
37	555427.81	1415228.42	Аналитический метод; 0.50	—
38	555425.35	1415236.83	Аналитический метод; 0.50	—
39	555421.27	1415243.02	Аналитический метод; 0.50	—
40	555411.99	1415251.69	Аналитический метод; 0.50	—

КАРТА (ПЛАН)

Охранная зона объекта «Газопровод межпоселковый ТЭЦ-2- ТЭЦ-1 Петропавловск-Камчатского городского округа Камчатского края (кадастровый номер: 41:01:0000000:998)»
(наименование объекта землеустройства)

Сведения о местоположении границ объекта землеустройства

1	2	3	4	5
41	555413.86	1415272.52	Аналитический метод; 0.50	—
42	555394.88	1415278.42	Аналитический метод; 0.50	—
43	555398.85	1415306.73	Аналитический метод; 0.50	—
44	555424.30	1415307.07	Аналитический метод; 0.50	—
45	555431.36	1415325.21	Аналитический метод; 0.50	—
46	555432.39	1415325.20	Аналитический метод; 0.50	—
47	555463.68	1415324.40	Аналитический метод; 0.50	—
48	555482.38	1415320.56	Аналитический метод; 0.50	—
49	555512.91	1415324.80	Аналитический метод; 0.50	—
50	555554.16	1415330.97	Аналитический метод; 0.50	—
51	555569.58	1415333.17	Аналитический метод; 0.50	—
52	555610.45	1415336.67	Аналитический метод; 0.50	—
53	555625.39	1415340.01	Аналитический метод; 0.50	—
54	555672.65	1415341.72	Аналитический метод; 0.50	—
55	555685.11	1415356.44	Аналитический метод; 0.50	—
56	555811.74	1415508.77	Аналитический метод; 0.50	—
57	555828.98	1415529.71	Аналитический метод; 0.50	—
58	555832.76	1415531.63	Аналитический метод; 0.50	—
59	555982.76	1415608.46	Аналитический метод; 0.50	—
60	556039.37	1415637.34	Аналитический метод; 0.50	—
61	556090.06	1415664.41	Аналитический метод; 0.50	—
62	556136.60	1415737.17	Аналитический метод; 0.50	—
63	556144.72	1415749.89	Аналитический метод; 0.50	—
64	556169.26	1415795.56	Аналитический метод; 0.50	—
65	556194.58	1415842.94	Аналитический метод; 0.50	—
66	556228.39	1415887.77	Аналитический метод; 0.50	—
67	556242.68	1415907.43	Аналитический метод; 0.50	—
68	556305.53	1415995.94	Аналитический метод; 0.50	—
69	556330.18	1416032.71	Аналитический метод; 0.50	—
70	556368.85	1416091.47	Аналитический метод; 0.50	—
71	556409.75	1416153.59	Аналитический метод; 0.50	—
72	556431.68	1416204.91	Аналитический метод; 0.50	—
73	556451.59	1416250.85	Аналитический метод; 0.50	—
74	556486.41	1416328.64	Аналитический метод; 0.50	—
75	556489.62	1416327.14	Аналитический метод; 0.50	—
76	556493.94	1416336.41	Аналитический метод; 0.50	—
77	556490.57	1416337.98	Аналитический метод; 0.50	—
78	556493.58	1416344.66	Аналитический метод; 0.50	—
79	556533.46	1416433.49	Аналитический метод; 0.50	—
80	556611.67	1416614.34	Аналитический метод; 0.50	—
81	556644.96	1416692.27	Аналитический метод; 0.50	—
82	556687.07	1416791.28	Аналитический метод; 0.50	—
83	556712.72	1416851.61	Аналитический метод; 0.50	—
84	556739.41	1416917.13	Аналитический метод; 0.50	—
85	556679.88	1416958.41	Аналитический метод; 0.50	—
86	556649.66	1416979.37	Аналитический метод; 0.50	—
87	556652.88	1416990.14	Аналитический метод; 0.50	—
88	556655.78	1416997.48	Аналитический метод; 0.50	—
89	556690.50	1417082.51	Аналитический метод; 0.50	—

КАРТА (ПЛАН)

Охранная зона объекта «Газопровод межпоселковый ТЭЦ-2- ТЭЦ-1 Петропавловск-Камчатского городского округа Камчатского края (кадастровый номер: 41:01:0000000:998)»
(наименование объекта землеустройства)

Сведения о местоположении границ объекта землеустройства

1	2	3	4	5
90	556696.80	1417103.97	Аналитический метод; 0.50	—
91	556706.87	1417137.70	Аналитический метод; 0.50	—
92	556720.95	1417217.60	Аналитический метод; 0.50	—
93	556728.92	1417262.85	Аналитический метод; 0.50	—
94	556770.66	1417273.75	Аналитический метод; 0.50	—
95	556775.49	1417301.04	Аналитический метод; 0.50	—
96	556797.76	1417422.41	Аналитический метод; 0.50	—
97	556810.50	1417492.79	Аналитический метод; 0.50	—
98	556811.91	1417497.60	Аналитический метод; 0.50	—
99	556839.73	1417590.36	Аналитический метод; 0.50	—
100	556870.61	1417688.82	Аналитический метод; 0.50	—
101	556887.75	1417742.27	Аналитический метод; 0.50	—
102	556875.18	1417779.41	Аналитический метод; 0.50	—
103	556876.57	1417781.33	Аналитический метод; 0.50	—
104	556933.71	1417864.34	Аналитический метод; 0.50	—
105	556969.32	1417913.91	Аналитический метод; 0.50	—
106	556995.14	1417949.58	Аналитический метод; 0.50	—
107	557051.92	1418022.75	Аналитический метод; 0.50	—
108	557088.38	1418069.91	Аналитический метод; 0.50	—
109	557151.13	1418151.10	Аналитический метод; 0.50	—
110	557235.78	1418257.94	Аналитический метод; 0.50	—
111	557299.95	1418337.65	Аналитический метод; 0.50	—
112	557362.00	1418415.08	Аналитический метод; 0.50	—
113	557425.55	1418493.61	Аналитический метод; 0.50	—
114	557484.41	1418567.37	Аналитический метод; 0.50	—
115	557560.55	1418667.44	Аналитический метод; 0.50	—
116	557636.79	1418766.02	Аналитический метод; 0.50	—
117	557651.40	1418779.89	Аналитический метод; 0.50	—
118	557662.64	1418790.98	Аналитический метод; 0.50	—
119	557675.78	1418805.53	Аналитический метод; 0.50	—
120	557678.28	1418808.12	Аналитический метод; 0.50	—
121	557703.21	1418823.77	Аналитический метод; 0.50	—
122	557792.12	1418878.56	Аналитический метод; 0.50	—
123	557836.98	1418906.28	Аналитический метод; 0.50	—
124	557863.26	1418922.57	Аналитический метод; 0.50	—
125	557928.48	1418966.21	Аналитический метод; 0.50	—
126	557960.13	1418986.83	Аналитический метод; 0.50	—
127	557974.32	1418993.43	Аналитический метод; 0.50	—
128	558027.36	1418989.27	Аналитический метод; 0.50	—
129	558115.98	1418982.51	Аналитический метод; 0.50	—
130	558166.86	1418978.75	Аналитический метод; 0.50	—
131	558193.17	1418971.30	Аналитический метод; 0.50	—
132	558217.54	1418964.35	Аналитический метод; 0.50	—
133	558240.28	1418957.87	Аналитический метод; 0.50	—
134	558265.88	1418948.58	Аналитический метод; 0.50	—
135	558311.16	1418928.74	Аналитический метод; 0.50	—
136	558343.05	1418916.58	Аналитический метод; 0.50	—
137	558394.02	1418875.93	Аналитический метод; 0.50	—
138	558424.69	1418852.83	Аналитический метод; 0.50	—

КАРТА (ПЛАН)

Охранная зона объекта «Газопровод межпоселковый ТЭЦ-2- ТЭЦ-1 Петропавловск-Камчатского городского округа Камчатского края (кадастровый номер: 41:01:0000000:998)»
(наименование объекта землеустройства)

Сведения о местоположении границ объекта землеустройства

1	2	3	4	5
139	558475.08	1418817.62	Аналитический метод; 0.50	—
140	558514.64	1418792.00	Аналитический метод; 0.50	—
141	558552.73	1418767.42	Аналитический метод; 0.50	—
142	558657.50	1418699.29	Аналитический метод; 0.50	—
143	558737.47	1418642.18	Аналитический метод; 0.50	—
144	558736.19	1418640.45	Аналитический метод; 0.50	—
145	558744.31	1418634.43	Аналитический метод; 0.50	—
146	558745.71	1418636.30	Аналитический метод; 0.50	—
147	558748.94	1418633.99	Аналитический метод; 0.50	—
148	558731.17	1418570.11	Аналитический метод; 0.50	—
149	558780.84	1418480.88	Аналитический метод; 0.50	—
150	558832.32	1418393.84	Аналитический метод; 0.50	—
151	558879.47	1418308.99	Аналитический метод; 0.50	—
152	558930.79	1418217.50	Аналитический метод; 0.50	—
153	558979.42	1418131.00	Аналитический метод; 0.50	—
154	559001.03	1418102.90	Аналитический метод; 0.50	—
155	559044.27	1418052.62	Аналитический метод; 0.50	—
156	559200.73	1417932.39	Аналитический метод; 0.50	—
157	559276.18	1417872.82	Аналитический метод; 0.50	—
158	559304.32	1417852.21	Аналитический метод; 0.50	—
159	559312.85	1417850.13	Аналитический метод; 0.50	—
160	559374.35	1417853.54	Аналитический метод; 0.50	—
161	559425.68	1417856.18	Аналитический метод; 0.50	—
162	559435.14	1417859.37	Аналитический метод; 0.50	—
163	559473.34	1417908.86	Аналитический метод; 0.50	—
164	559530.23	1417984.70	Аналитический метод; 0.50	—
165	559546.79	1417995.77	Аналитический метод; 0.50	—
166	559602.00	1418020.75	Аналитический метод; 0.50	—
167	559667.55	1418050.58	Аналитический метод; 0.50	—
168	559679.58	1418061.39	Аналитический метод; 0.50	—
169	559740.32	1418152.02	Аналитический метод; 0.50	—
170	559738.35	1418156.30	Аналитический метод; 0.50	—
171	559676.53	1418064.03	Аналитический метод; 0.50	—
172	559665.34	1418053.97	Аналитический метод; 0.50	—
173	559600.35	1418024.39	Аналитический метод; 0.50	—
174	559544.84	1417999.28	Аналитический метод; 0.50	—
175	559527.44	1417987.65	Аналитический метод; 0.50	—
176	559470.16	1417911.28	Аналитический метод; 0.50	—
177	559432.72	1417862.77	Аналитический метод; 0.50	—
178	559424.92	1417860.15	Аналитический метод; 0.50	—
179	559374.14	1417857.53	Аналитический метод; 0.50	—
180	559313.22	1417854.16	Аналитический метод; 0.50	—
181	559306.04	1417855.90	Аналитический метод; 0.50	—
182	559278.60	1417876.00	Аналитический метод; 0.50	—
183	559203.19	1417935.54	Аналитический метод; 0.50	—
184	559047.03	1418055.54	Аналитический метод; 0.50	—
185	559004.13	1418105.42	Аналитический метод; 0.50	—
186	558982.77	1418133.21	Аналитический метод; 0.50	—
187	558934.28	1418219.46	Аналитический метод; 0.50	—

КАРТА (ПЛАН)

Охранная зона объекта «Газопровод межпоселковый ТЭЦ-2- ТЭЦ-1 Петропавловск-Камчатского городского округа Камчатского края (кадастровый номер: 41:01:000000:998)»
(наименование объекта землеустройства)

Сведения о местоположении границ объекта землеустройства

1	2	3	4	5
188	558882.96	1418310.94	Аналитический метод; 0,50	—
189	558835.79	1418395.83	Аналитический метод; 0,50	—
190	558784.31	1418482.87	Аналитический метод; 0,50	—
191	558735.46	1418570.62	Аналитический метод; 0,50	—
192	558753.55	1418635.61	Аналитический метод; 0,50	—
193	558748.11	1418639.50	Аналитический метод; 0,50	—
194	558749.43	1418641.27	Аналитический метод; 0,50	—
195	558741.31	1418647.30	Аналитический метод; 0,50	—
196	558739.87	1418645.38	Аналитический метод; 0,50	—
197	558659.75	1418702.60	Аналитический метод; 0,50	—
198	558554.91	1418770.78	Аналитический метод; 0,50	—
199	558516.81	1418795.36	Аналитический метод; 0,50	—
200	558477.32	1418820.94	Аналитический метод; 0,50	—
201	558427.04	1418856.07	Аналитический метод; 0,50	—
202	558396.47	1418879.09	Аналитический метод; 0,50	—
203	558345.05	1418920.10	Аналитический метод; 0,50	—
204	558312.67	1418932.45	Аналитический метод; 0,50	—
205	558267.37	1418952.30	Аналитический метод; 0,50	—
206	558241.52	1418961.67	Аналитический метод; 0,50	—
207	558218.64	1418968.20	Аналитический метод; 0,50	—
208	558194.26	1418975.15	Аналитический метод; 0,50	—
209	558167.56	1418982.71	Аналитический метод; 0,50	—
210	558116.28	1418986.50	Аналитический метод; 0,50	—
211	558027.67	1418993.26	Аналитический метод; 0,50	—
212	557973.59	1418997.50	Аналитический метод; 0,50	—
213	557958.19	1418990.33	Аналитический метод; 0,50	—
214	557926.27	1418969.55	Аналитический метод; 0,50	—
215	557861.10	1418925.94	Аналитический метод; 0,50	—
216	557834.88	1418909.68	Аналитический метод; 0,50	—
217	557790.02	1418881.96	Аналитический метод; 0,50	—
218	557701.10	1418827.16	Аналитический метод; 0,50	—
219	557675.74	1418811.25	Аналитический метод; 0,50	—
220	557672.85	1418808.26	Аналитический метод; 0,50	—
221	557659.75	1418793.75	Аналитический метод; 0,50	—
222	557648.62	1418782.77	Аналитический метод; 0,50	—
223	557633.81	1418768.71	Аналитический метод; 0,50	—
224	557557.38	1418669.87	Аналитический метод; 0,50	—
225	557481.26	1418569.83	Аналитический метод; 0,50	—
226	557422.43	1418496.11	Аналитический метод; 0,50	—
227	557358.88	1418417.59	Аналитический метод; 0,50	—
228	557296.83	1418340.16	Аналитический метод; 0,50	—
229	557232.65	1418260.44	Аналитический метод; 0,50	—
230	557147.98	1418153.57	Аналитический метод; 0,50	—
231	557085.21	1418072.36	Аналитический метод; 0,50	—
232	557048.76	1418025.20	Аналитический метод; 0,50	—
233	556991.94	1417951.98	Аналитический метод; 0,50	—
234	556966.08	1417916.25	Аналитический метод; 0,50	—
235	556930.44	1417866.64	Аналитический метод; 0,50	—
236	556873.30	1417783.63	Аналитический метод; 0,50	—

КАРТА (ПЛАН)

Охранная зона объекта «Газопровод межпоселковый ТЭЦ-2- ТЭЦ-1 Петропавловск-Камчатского городского округа Камчатского края (кадастровый номер: 41:01:0000000:998)»
(наименование объекта землеустройства)

Сведения о местоположении границ объекта землеустройства

1	2	3	4	5
237	556870.73	1417780.08	Аналитический метод; 0.50	—
238	556883.53	1417742.24	Аналитический метод; 0.50	—
239	556866.79	1417690.03	Аналитический метод; 0.50	—
240	556835.90	1417591.53	Аналитический метод; 0.50	—
241	556808.08	1417498.74	Аналитический метод; 0.50	—
242	556806.60	1417493.71	Аналитический метод; 0.50	—
243	556793.83	1417423.12	Аналитический метод; 0.50	—
244	556771.56	1417301.75	Аналитический метод; 0.50	—
245	556767.17	1417276.97	Аналитический метод; 0.50	—
246	556725.43	1417266.07	Аналитический метод; 0.50	—
247	556717.01	1417218.30	Аналитический метод; 0.50	—
248	556702.98	1417138.63	Аналитический метод; 0.50	—
249	556692.97	1417105.10	Аналитический метод; 0.50	—
250	556686.72	1417083.83	Аналитический метод; 0.50	—
251	556652.07	1416998.97	Аналитический метод; 0.50	—
252	556649.09	1416991.46	Аналитический метод; 0.50	—
253	556645.00	1416977.73	Аналитический метод; 0.50	—
254	556677.60	1416955.13	Аналитический метод; 0.50	—
255	556734.50	1416915.67	Аналитический метод; 0.50	—
256	556709.02	1416853.15	Аналитический метод; 0.50	—
257	556683.39	1416792.84	Аналитический метод; 0.50	—
258	556641.28	1416693.84	Аналитический метод; 0.50	—
259	556607.99	1416615.92	Аналитический метод; 0.50	—
260	556529.80	1416435.11	Аналитический метод; 0.50	—
261	556489.93	1416346.30	Аналитический метод; 0.50	—
262	556486.98	1416339.65	Аналитический метод; 0.50	—
263	556485.76	1416340.22	Аналитический метод; 0.50	—
264	556481.44	1416330.95	Аналитический метод; 0.50	—
265	556482.78	1416330.32	Аналитический метод; 0.50	—
266	556447.93	1416252.47	Аналитический метод; 0.50	—
267	556428.01	1416206.49	Аналитический метод; 0.50	—
268	556406.21	1416155.49	Аналитический метод; 0.50	—
269	556365.51	1416093.67	Аналитический метод; 0.50	—
270	556326.84	1416034.93	Аналитический метод; 0.50	—
271	556302.23	1415998.22	Аналитический метод; 0.50	—
272	556239.43	1415909.77	Аналитический метод; 0.50	—
273	556225.17	1415890.15	Аналитический метод; 0.50	—
274	556191.20	1415845.10	Аналитический метод; 0.50	—
275	556165.73	1415797.45	Аналитический метод; 0.50	—
276	556141.27	1415751.92	Аналитический метод; 0.50	—
277	556133.23	1415739.32	Аналитический метод; 0.50	—
278	556087.26	1415667.45	Аналитический метод; 0.50	—
279	556037.52	1415640.88	Аналитический метод; 0.50	—
280	555980.94	1415612.02	Аналитический метод; 0.50	—
281	555830.94	1415535.19	Аналитический метод; 0.50	—
282	555826.42	1415532.90	Аналитический метод; 0.50	—
283	555808.66	1415511.32	Аналитический метод; 0.50	—
284	555682.05	1415359.01	Аналитический метод; 0.50	—
285	555670.74	1415345.65	Аналитический метод; 0.50	—

КАРТА (ПЛАН)

Охранная зона объекта «Газопровод межпоселковый ТЭЦ-2- ТЭЦ-1 Петропавловск-Камчатского городского округа Камчатского края (кадастровый номер: 41:01:0000000:998)»
(наименование объекта землеустройства)

Сведения о местоположении границ объекта землеустройства

1	2	3	4	5
286	555624.88	1415344.00	Аналитический метод; 0.50	—
287	555609.84	1415340.63	Аналитический метод; 0.50	—
288	555569.13	1415337.14	Аналитический метод; 0.50	—
289	555553.58	1415334.93	Аналитический метод; 0.50	—
290	555512.33	1415328.75	Аналитический метод; 0.50	—
291	555482.52	1415324.62	Аналитический метод; 0.50	—
292	555464.13	1415328.39	Аналитический метод; 0.50	—
293	555432.45	1415329.20	Аналитический метод; 0.50	—
294	555428.63	1415329.22	Аналитический метод; 0.50	—
295	555421.55	1415311.04	Аналитический метод; 0.50	—
296	555395.36	1415310.68	Аналитический метод; 0.50	—
297	555390.45	1415275.61	Аналитический метод; 0.50	—
298	555409.59	1415269.66	Аналитический метод; 0.50	—
299	555407.83	1415250.10	Аналитический метод; 0.50	—
300	555418.19	1415240.42	Аналитический метод; 0.50	—
301	555421.68	1415235.13	Аналитический метод; 0.50	—
302	555423.88	1415227.60	Аналитический метод; 0.50	—
303	555428.34	1415193.20	Аналитический метод; 0.50	—
304	555428.50	1415187.82	Аналитический метод; 0.50	—
305	555421.42	1415155.58	Аналитический метод; 0.50	—
306	555407.87	1415158.58	Аналитический метод; 0.50	—
307	555358.54	1415169.76	Аналитический метод; 0.50	—
308	555342.86	1415173.13	Аналитический метод; 0.50	—
309	555332.46	1415129.21	Аналитический метод; 0.50	—
310	555276.93	1415140.76	Аналитический метод; 0.50	—
311	555253.49	1415145.74	Аналитический метод; 0.50	—
312	555229.26	1415148.10	Аналитический метод; 0.50	—
313	555193.97	1415141.00	Аналитический метод; 0.50	—
314	555159.73	1415132.62	Аналитический метод; 0.50	—
315	555145.65	1415129.10	Аналитический метод; 0.50	—
316	555135.24	1415166.04	Аналитический метод; 0.50	—
317	555107.04	1415156.03	Аналитический метод; 0.50	—
318	555068.79	1415142.30	Аналитический метод; 0.50	—
319	555043.95	1415133.34	Аналитический метод; 0.50	—
320	554988.29	1415116.95	Аналитический метод; 0.50	—
321	554941.89	1415104.03	Аналитический метод; 0.50	—
322	554899.34	1415092.75	Аналитический метод; 0.50	—
323	554870.21	1415093.53	Аналитический метод; 0.50	—
324	554828.96	1415106.62	Аналитический метод; 0.50	—
325	554812.89	1415051.00	Аналитический метод; 0.50	—
326	554789.58	1414970.83	Аналитический метод; 0.50	—
327	554777.57	1414920.19	Аналитический метод; 0.50	—
328	554765.65	1414857.47	Аналитический метод; 0.50	—
329	554749.72	1414775.78	Аналитический метод; 0.50	—
330	554740.26	1414727.42	Аналитический метод; 0.50	—
331	554795.33	1414572.79	Аналитический метод; 0.50	—
332	554803.18	1414562.22	Аналитический метод; 0.50	—
333	554802.53	1414529.23	Аналитический метод; 0.50	—
334	554801.14	1414526.04	Аналитический метод; 0.50	—

КАРТА (ПЛАН)

Охранная зона объекта «Газопровод межпоселковый ТЭЦ-2- ТЭЦ-1 Петропавловск-Камчатского городского округа Камчатского края (кадастровый номер: 41:01:0000000:998)»
(наименование объекта землеустройства)

Сведения о местоположении границ объекта землеустройства

1	2	3	4	5
335	554798.67	1414527.34	Аналитический метод; 0.50	—
336	554787.89	1414504.96	Аналитический метод; 0.50	—
1	554796.27	1414500.89	Аналитический метод; 0.50	—

3. Сведения о характерных точках части (частей) границы объекта землеустройства

Часть №

—	—	—	—	—
---	---	---	---	---

4. Сведения о частях границ объекта землеустройства, совпадающих с местоположением внешних границ природных объектов и (или) объектов искусственного происхождения

Обозначение части границ		Описание прохождения части границ
от точки	до точки	
1	2	3
1	2	—
2	3	—
3	4	—
4	5	—
5	6	—
6	7	—
7	8	—
8	9	—
9	10	—
10	11	—
11	12	—
12	13	—
13	14	—
14	15	—
15	16	—
16	17	—
17	18	—
18	19	—
19	20	—
20	21	—
21	22	—
22	23	—
23	24	—
24	25	—
25	26	—
26	27	—
27	28	—
28	29	—
29	30	—
30	31	—
31	32	—
32	33	—
33	34	—
34	35	—
35	36	—
36	37	—

КАРТА (ПЛАН)

Охранная зона объекта «Газопровод межпоселковый ТЭЦ-2- ТЭЦ-1 Петропавловск-Камчатского городского округа Камчатского края (кадастровый номер: 41:01:0000000:998)»
(наименование объекта землеустройства)

Сведения о местоположении границ объекта землеустройства

1	2	3
37	38	—
38	39	—
39	40	—
40	41	—
41	42	—
42	43	—
43	44	—
44	45	—
45	46	—
46	47	—
47	48	—
48	49	—
49	50	—
50	51	—
51	52	—
52	53	—
53	54	—
54	55	—
55	56	—
56	57	—
57	58	—
58	59	—
59	60	—
60	61	—
61	62	—
62	63	—
63	64	—
64	65	—
65	66	—
66	67	—
67	68	—
68	69	—
69	70	—
70	71	—
71	72	—
72	73	—
73	74	—
74	75	—
75	76	—
76	77	—
77	78	—
78	79	—
79	80	—
80	81	—
81	82	—
82	83	—
83	84	—
84	85	—
85	86	—

КАРТА (ПЛАН)

Охранная зона объекта «Газопровод межпоселковый ТЭЦ-2- ТЭЦ-1 Петропавловск-Камчатского городского округа Камчатского края (кадастровый номер: 41:01:0000000:998)»
(наименование объекта землеустройства)

Сведения о местоположении границ объекта землеустройства

1	2	3
86	87	—
87	88	—
88	89	—
89	90	—
90	91	—
91	92	—
92	93	—
93	94	—
94	95	—
95	96	—
96	97	—
97	98	—
98	99	—
99	100	—
100	101	—
101	102	—
102	103	—
103	104	—
104	105	—
105	106	—
106	107	—
107	108	—
108	109	—
109	110	—
110	111	—
111	112	—
112	113	—
113	114	—
114	115	—
115	116	—
116	117	—
117	118	—
118	119	—
119	120	—
120	121	—
121	122	—
122	123	—
123	124	—
124	125	—
125	126	—
126	127	—
127	128	—
128	129	—
129	130	—
130	131	—
131	132	—
132	133	—
133	134	—
134	135	—

КАРТА (ПЛАН)

Охранная зона объекта «Газопровод межпоселковый ТЭЦ-2- ТЭЦ-1 Петропавловск-Камчатского городского округа Камчатского края (кадастровый номер: 41:01:0000000:998)»
(наименование объекта землеустройства)

Сведения о местоположении границ объекта землеустройства

1	2	3
135	136	—
136	137	—
137	138	—
138	139	—
139	140	—
140	141	—
141	142	—
142	143	—
143	144	—
144	145	—
145	146	—
146	147	—
147	148	—
148	149	—
149	150	—
150	151	—
151	152	—
152	153	—
153	154	—
154	155	—
155	156	—
156	157	—
157	158	—
158	159	—
159	160	—
160	161	—
161	162	—
162	163	—
163	164	—
164	165	—
165	166	—
166	167	—
167	168	—
168	169	—
169	170	—
170	171	—
171	172	—
172	173	—
173	174	—
174	175	—
175	176	—
176	177	—
177	178	—
178	179	—
179	180	—
180	181	—
181	182	—
182	183	—
183	184	—

КАРТА (ПЛАН)

Охранная зона объекта «Газопровод межпоселковый ТЭЦ-2- ТЭЦ-1 Петропавловск-Камчатского городского округа Камчатского края (кадастровый номер: 41:01:0000000:998)»
(наименование объекта землеустройства)

Сведения о местоположении границ объекта землеустройства

1	2	3
184	185	—
185	186	—
186	187	—
187	188	—
188	189	—
189	190	—
190	191	—
191	192	—
192	193	—
193	194	—
194	195	—
195	196	—
196	197	—
197	198	—
198	199	—
199	200	—
200	201	—
201	202	—
202	203	—
203	204	—
204	205	—
205	206	—
206	207	—
207	208	—
208	209	—
209	210	—
210	211	—
211	212	—
212	213	—
213	214	—
214	215	—
215	216	—
216	217	—
217	218	—
218	219	—
219	220	—
220	221	—
221	222	—
222	223	—
223	224	—
224	225	—
225	226	—
226	227	—
227	228	—
228	229	—
229	230	—
230	231	—
231	232	—
232	233	—

КАРТА (ПЛАН)

Охранная зона объекта «Газопровод межпоселковый ТЭЦ-2- ТЭЦ-1 Петропавловск-Камчатского городского округа Камчатского края (кадастровый номер: 41:01:0000000:998)»
(наименование объекта землеустройства)

Сведения о местоположении границ объекта землеустройства

1	2	3
233	234	—
234	235	—
235	236	—
236	237	—
237	238	—
238	239	—
239	240	—
240	241	—
241	242	—
242	243	—
243	244	—
244	245	—
245	246	—
246	247	—
247	248	—
248	249	—
249	250	—
250	251	—
251	252	—
252	253	—
253	254	—
254	255	—
255	256	—
256	257	—
257	258	—
258	259	—
259	260	—
260	261	—
261	262	—
262	263	—
263	264	—
264	265	—
265	266	—
266	267	—
267	268	—
268	269	—
269	270	—
270	271	—
271	272	—
272	273	—
273	274	—
274	275	—
275	276	—
276	277	—
277	278	—
278	279	—
279	280	—
280	281	—
281	282	—

КАРТА (ПЛАН)

Охранная зона объекта «Газопровод межпоселковый ТЭЦ-2- ТЭЦ-1 Петропавловск-Камчатского городского округа Камчатского края (кадастровый номер: 41:01:0000000:998)»
(наименование объекта землеустройства)

Сведения о местоположении границ объекта землеустройства

1	2	3
282	283	—
283	284	—
284	285	—
285	286	—
286	287	—
287	288	—
288	289	—
289	290	—
290	291	—
291	292	—
292	293	—
293	294	—
294	295	—
295	296	—
296	297	—
297	298	—
298	299	—
299	300	—
300	301	—
301	302	—
302	303	—
303	304	—
304	305	—
305	306	—
306	307	—
307	308	—
308	309	—
309	310	—
310	311	—
311	312	—
312	313	—
313	314	—
314	315	—
315	316	—
316	317	—
317	318	—
318	319	—
319	320	—
320	321	—
321	322	—
322	323	—
323	324	—
324	325	—
325	326	—
326	327	—
327	328	—
328	329	—
329	330	—
330	331	—

КАРТА (ПЛАН)

Охранная зона объекта «Газопровод межпоселковый ТЭЦ-2- ТЭЦ-1 Петропавловск-Камчатского городского округа Камчатского края (кадастровый номер: 41:01:0000000:998)»
(наименование объекта землеустройства)

Сведения о местоположении границ объекта землеустройства

1	2	3
331	332	—
332	333	—
333	334	—
334	335	—
335	336	—
336	1	—

КАРТА (ПЛАН)

Охранная зона объекта «Газопровод межпоселковый ТЭЦ-2- ТЭЦ-1 Петропавловск-Камчатского городского округа Камчатского края (кадастровый номер: 41:01:0000000:998)»
(наименование объекта землеустройства)

Сведения о местоположении измененных (уточненных) границ объекта землеустройства

1. Система координат МСК41, Зона 1

2. Сведения о характерных точках границ объекта землеустройства

Обозначение характерных точек границ	Существующие координаты, м		Измененные (уточненные) координаты, м		Метод определения координат и средняя квадратическая погрешность положения характерной точки (M_t), м	Описание закрепления точки
	X	Y	X	Y		
1	2	3	4	5	6	7
—	—	—	—	—	—	—

3. Сведения о характерных точках части (частей) границы объекта землеустройства

Часть №

—	—	—	—	—	—
---	---	---	---	---	---

4. Сведения о частях границ объекта землеустройства, совпадающих с местоположением внешних границ природных объектов и (или) объектов искусственного происхождения

Обозначение части границ		Существующее описание прохождения части границ	Измененное (уточненное) описание прохождения части границ
от точки	до точки		
1	2	3	4
—	—	—	—

КАРТА (ПЛАН)

Охранная зона объекта «Газопровод межпоселковый ТЭЦ-2- ТЭЦ-1 Петропавловск-Камчатского городского округа Камчатского края (кадастровый номер: 41:01:0000000:998)»
(наименование объекта землеустройства)

План границ объекта землеустройства

Основной лист

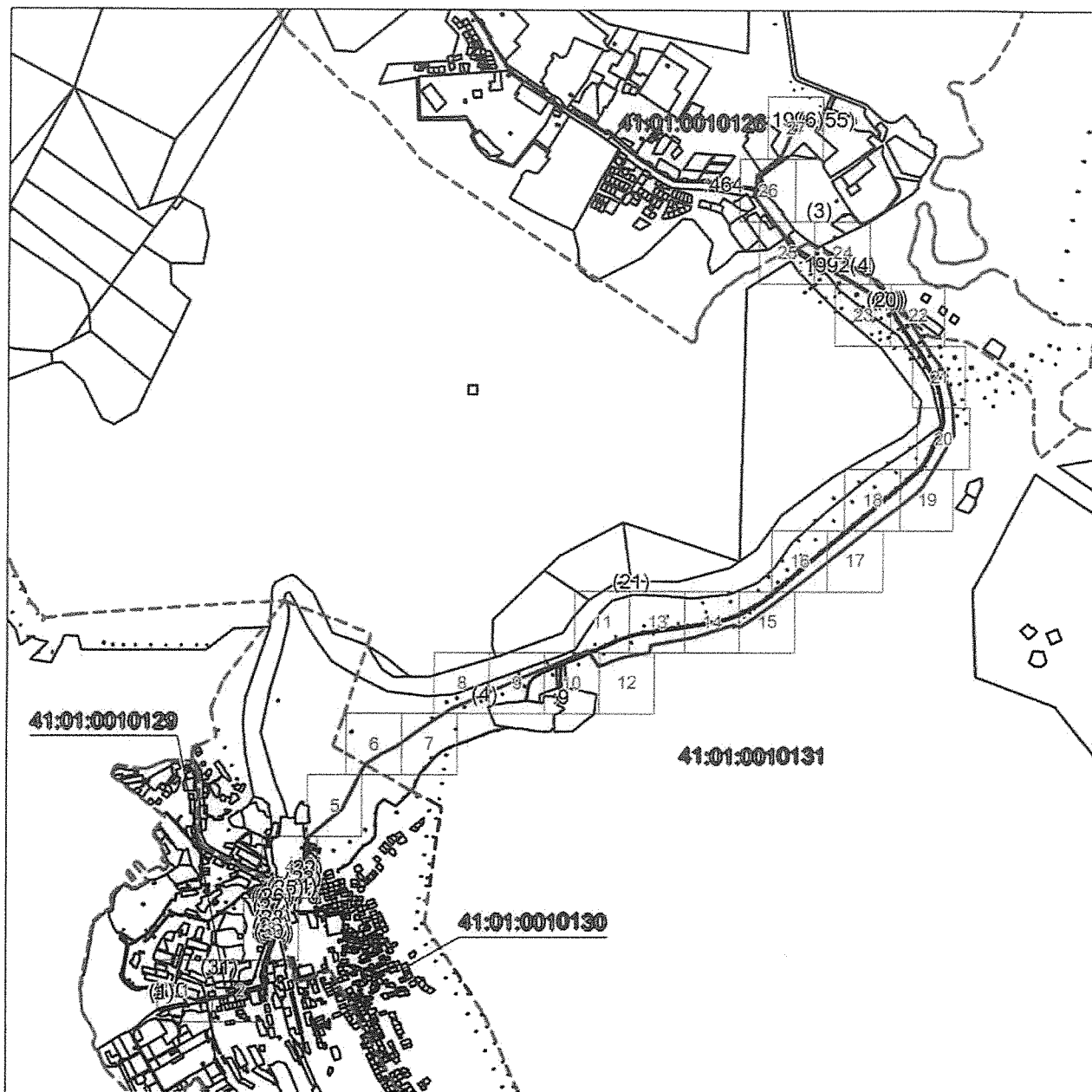

Масштаб 1: 35000

Используемые условные знаки и обозначения:

□ — область выносного листа,

23 — номер выносного листа.

Остальные используемые условные знаки и обозначения приведены на отдельной странице в конце раздела.

Подпись _____ Родюков А. Н. Дата 20 июня 2019

Место для оттиска печати лица, составившего карту (план) объекта землеустройства

КАРТА (ПЛАН)

Охранная зона объекта «Газопровод межпоселковый ТЭЦ-2- ТЭЦ-1 Петропавловск-Камчатского городского округа Камчатского края (кадастровый номер: 41:01:0000000:998)»
(наименование объекта землеустройства)

План границ объекта землеустройства

Выносной лист №1

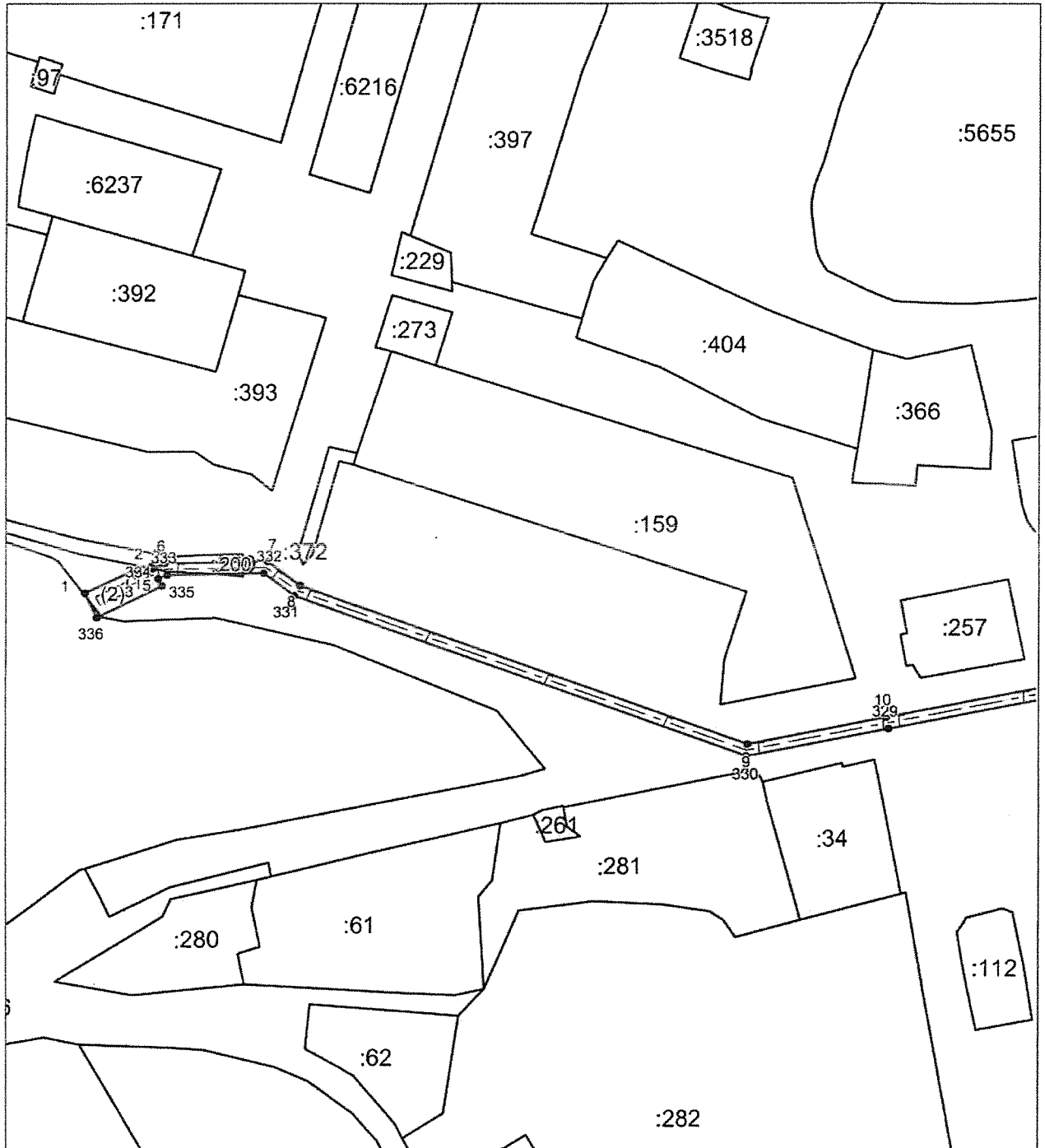

Масштаб 1:2000

Используемые условные знаки и обозначения приведены на отдельной странице в конце раздела.

Подпись Родюков А. Н. Дата 20 июня 2019

Место для оттиска печати лица, составившего карту (план) объекта землеустройства

КАРТА (ПЛАН)

Охранная зона объекта «Газопровод межпоселковый ТЭЦ-2- ТЭЦ-1 Петропавловск-Камчатского городского округа Камчатского края (кадастровый номер: 41:01:000000:998)»
(наименование объекта землеустройства)

План границ объекта землеустройства

Выносной лист №2

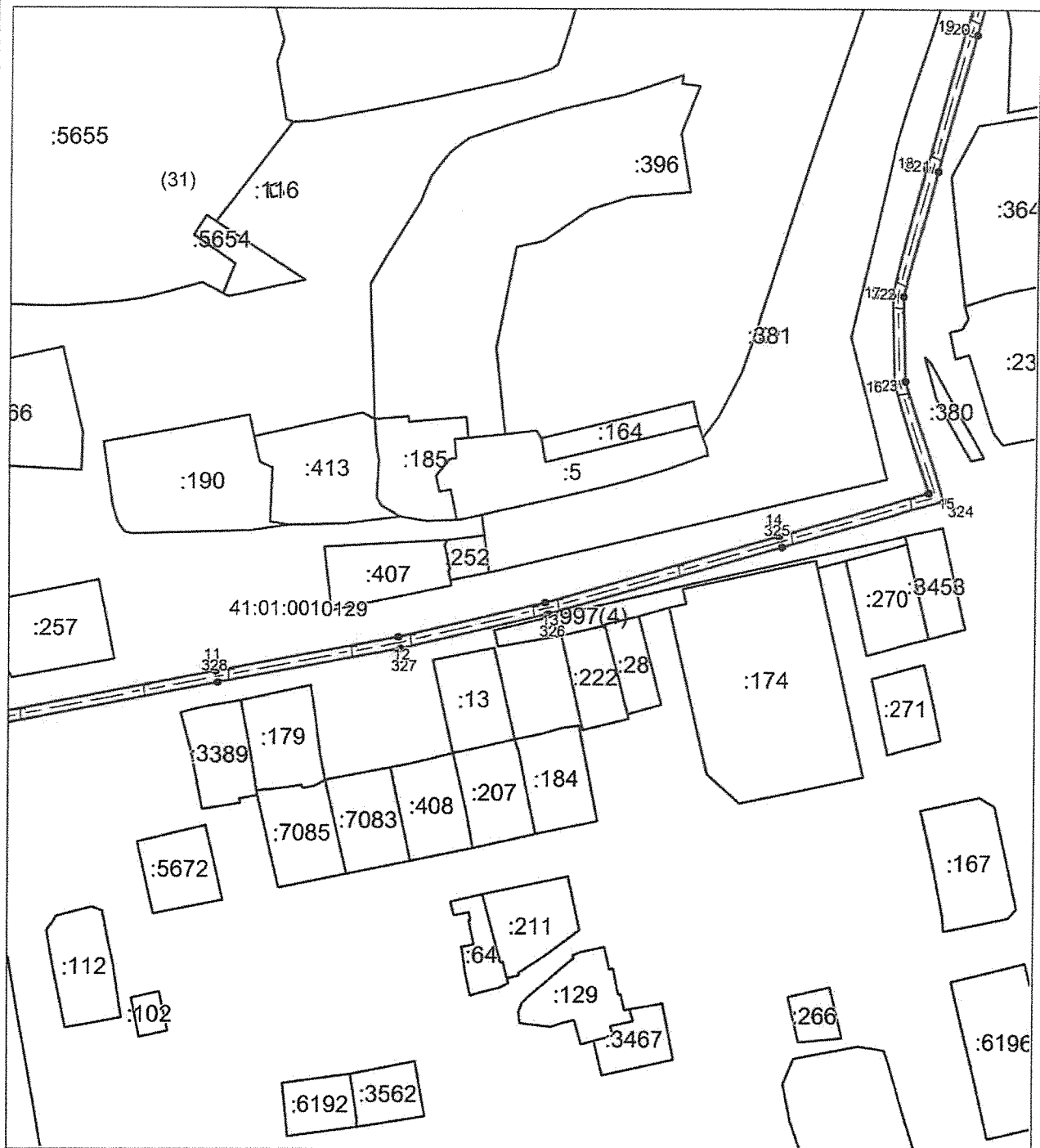

Масштаб 1:2000

Используемые условные знаки и обозначения приведены на отдельной странице в конце раздела.

Подпись Родюков А. Н. Дата 20 июня 2019

Место для оттиска печати лица, составившего карту (план) объекта землеустройства

КАРТА (ПЛАН)

Охранная зона объекта «Газопровод межпоселковый ТЭЦ-2- ТЭЦ-1 Петропавловск-Камчатского городского округа Камчатского края (кадастровый номер: 41:01:0000000:998)»
(наименование объекта землеустройства)

План границ объекта землеустройства

Выносной лист №3

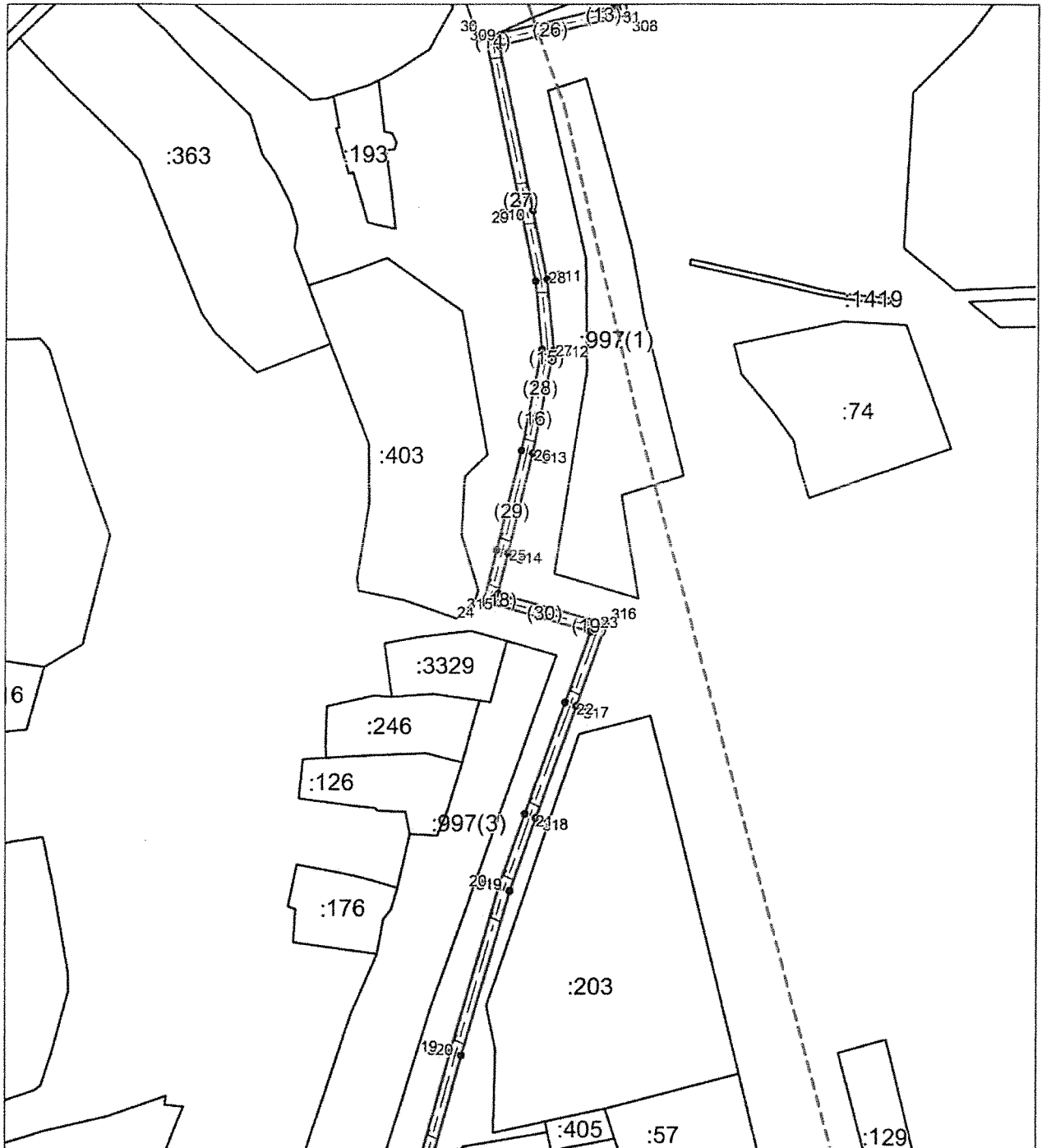

Масштаб 1:2000

Используемые условные знаки и обозначения приведены на отдельной странице в конце раздела.

Подпись Родюков А. Н. Дата 20 июня 2019

Место для оттиска печати лица, составившего карту (план) объекта землеустройства

КАРТА (ПЛАН)

Охранная зона объекта «Газопровод межпоселковый ТЭЦ-2- ТЭЦ-1 Петропавловск-Камчатского городского округа Камчатского края (кадастровый номер: 41:01:0000000:998)»
(наименование объекта землеустройства)

План границ объекта землеустройства

Выносной лист №4

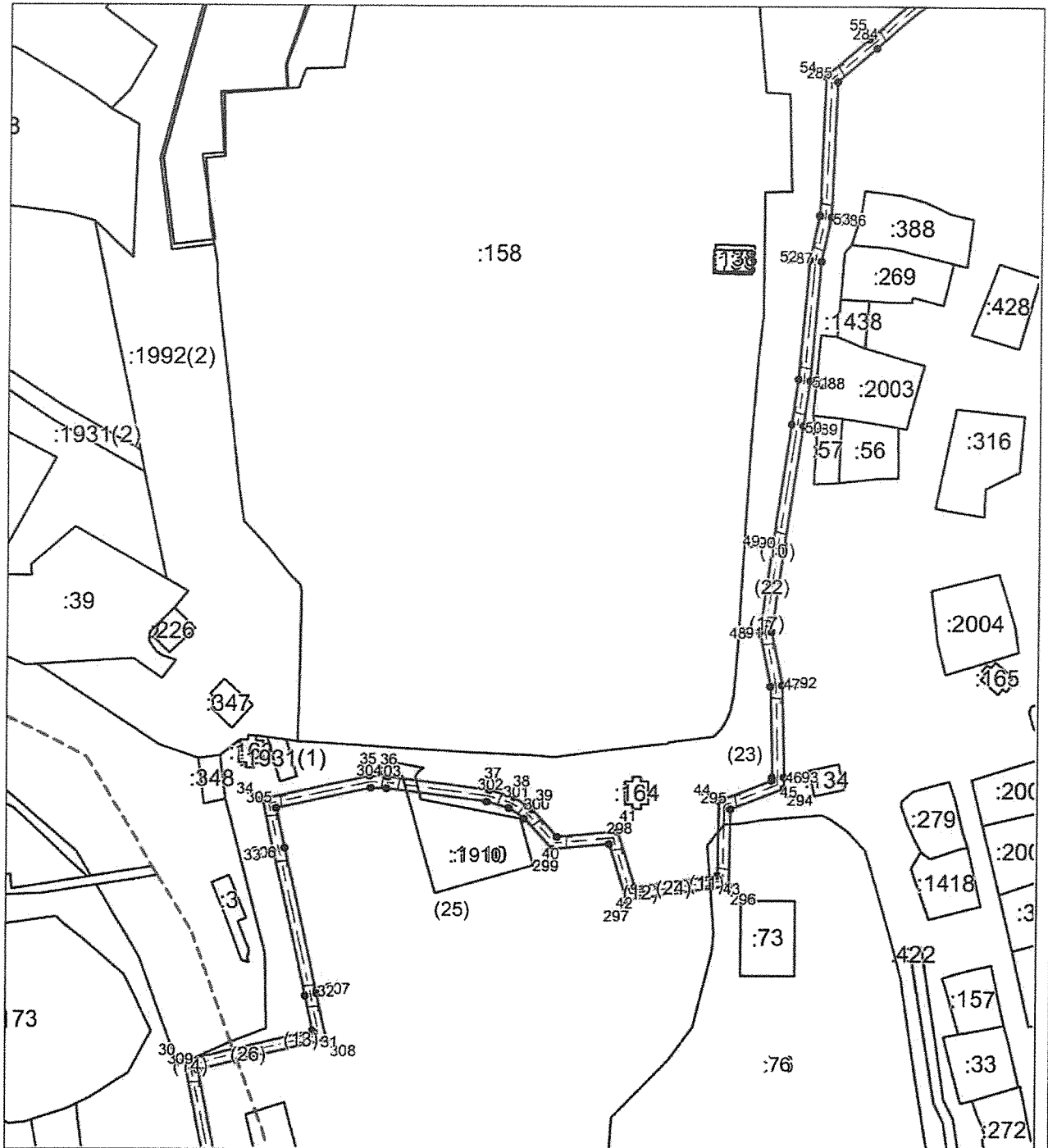

Масштаб 1:2000

Используемые условные знаки и обозначения приведены на отдельной странице в конце раздела.

Подпись *Родюков А. Н.* Дата 20 июня 2019

Место для оттиска печати лица, составившего карту (план) объекта землеустройства

КАРТА (ПЛАН)

Охранная зона объекта «Газопровод межпоселковый ТЭЦ-2- ТЭЦ-1 Петропавловск-Камчатского городского округа Камчатского края (кадастровый номер: 41:01:0000000:998)»
(наименование объекта землеустройства)

План границ объекта землеустройства

Выносной лист №5

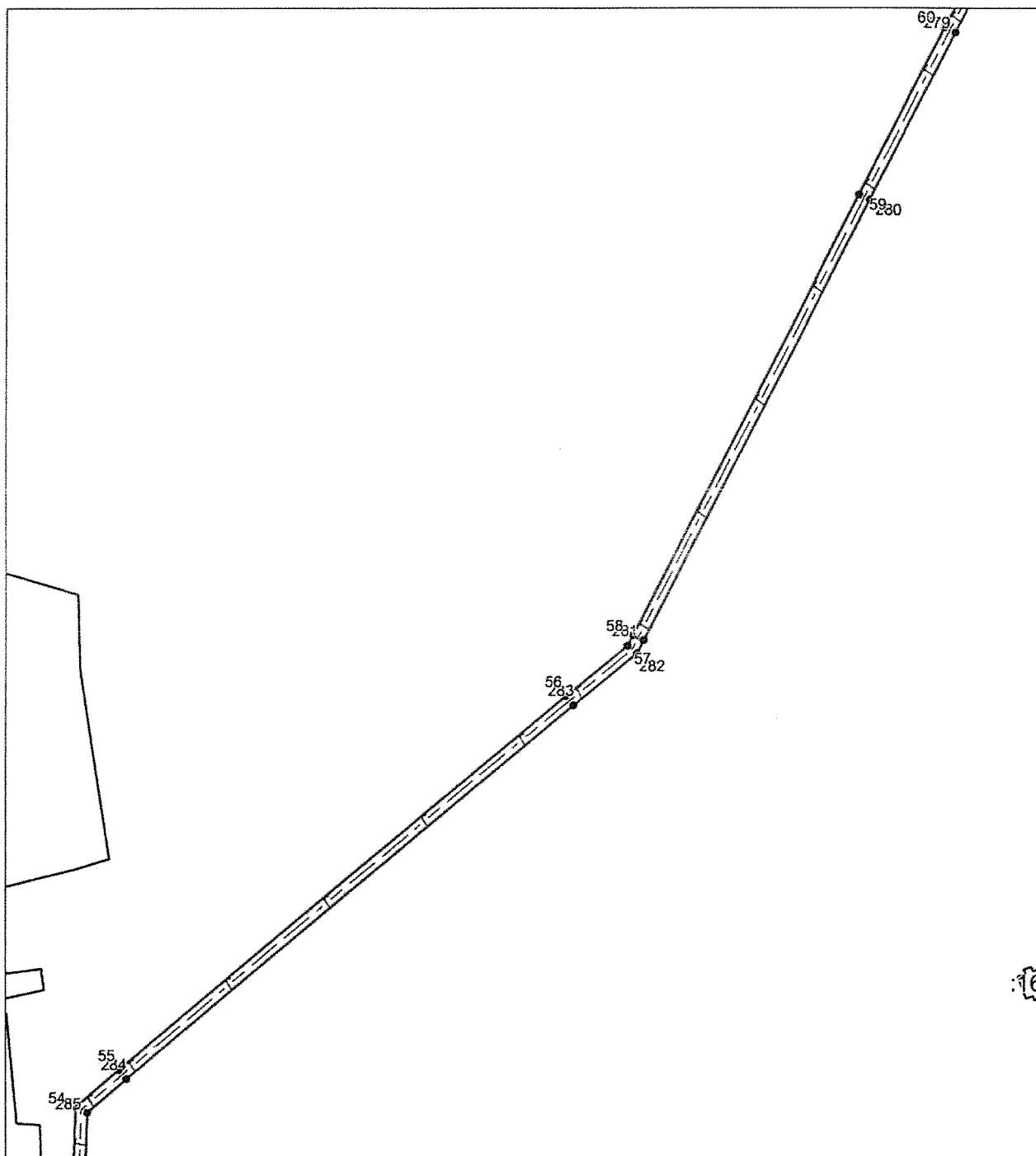

Масштаб 1:2000

Используемые условные знаки и обозначения приведены на отдельной странице в конце раздела.

Подпись Родюков А. Н. Дата 20 июня 2019

Место для оттиска печати лица, составившего карту (план) объекта землеустройства

КАРТА (ПЛАН)

Охранная зона объекта «Газопровод межпоселковый ТЭЦ-2- ТЭЦ-1 Петропавловск-Камчатского городского округа Камчатского края (кадастровый номер: 41:01:0000000:998)»
(наименование объекта землеустройства)

План границ объекта землеустройства

Выносной лист №6

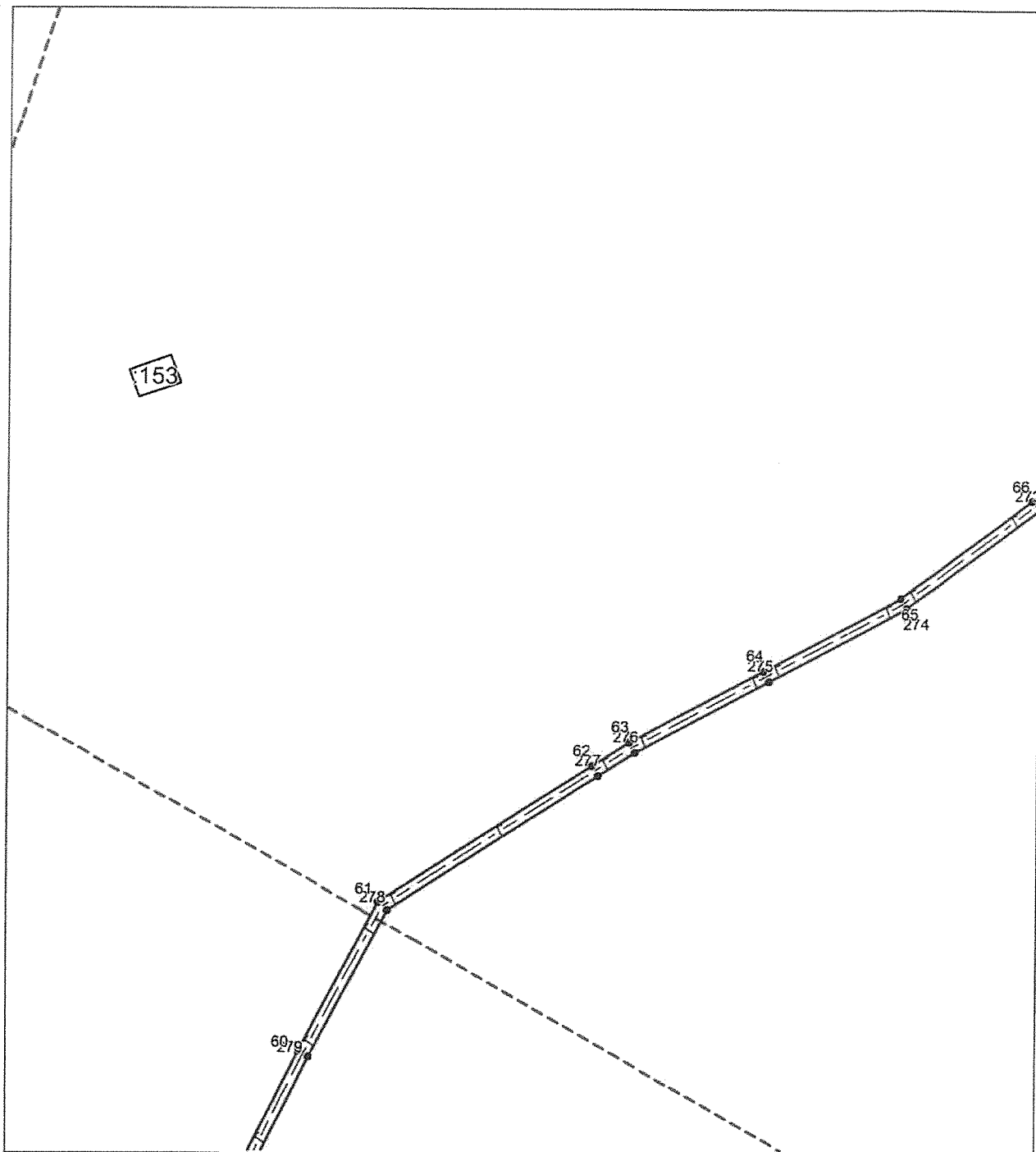

Масштаб 1:2000

Используемые условные знаки и обозначения приведены на отдельной странице в конце раздела.

Подпись *Родюков А. Н.* Дата 20 июня 2019

Место для оттиска печати лица, составившего карту (план) объекта землеустройства

КАРТА (ПЛАН)

Охранная зона объекта «Газопровод межпоселковый ТЭЦ-2- ТЭЦ-1 Петропавловск-Камчатского городского округа Камчатского края (кадастровый номер: 41:01:0000000:998)»
(наименование объекта землеустройства)

План границ объекта землеустройства

Выносной лист №7

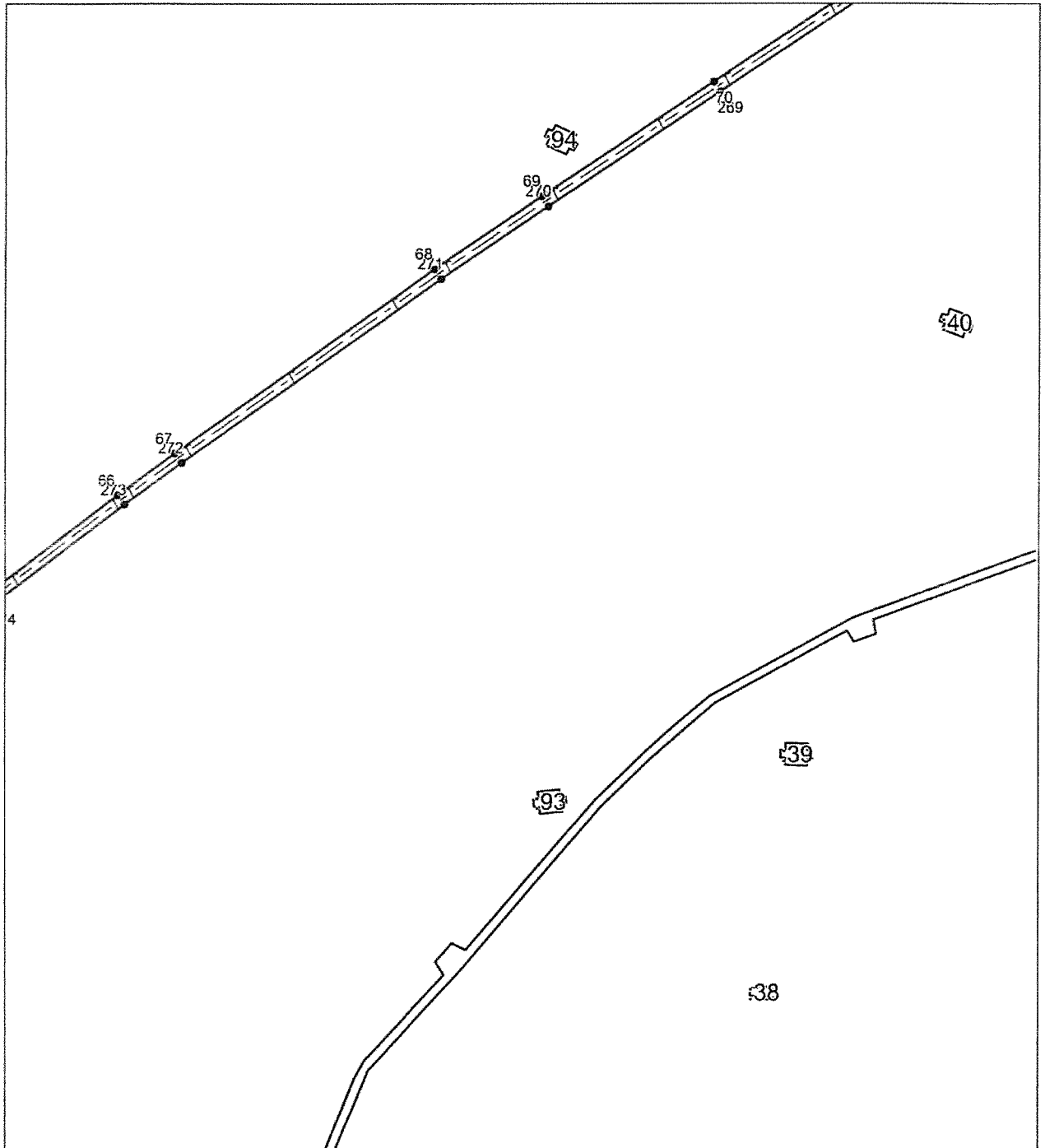

Масштаб 1:2000

Используемые условные знаки и обозначения приведены на отдельной странице в конце раздела.

Подпись Родюков А. Н. Дата 20 июня 2019

Место для оттиска печати лица, составившего карту (план) объекта землеустройства

КАРТА (ПЛАН)

Охранная зона объекта «Газопровод межпоселковый ТЭЦ-2- ТЭЦ-1 Петропавловск-Камчатского городского округа Камчатского края (кадастровый номер: 41:01:0000000:998)»
(наименование объекта землеустройства)

План границ объекта землеустройства

Выносной лист №8



Масштаб 1:2000

Используемые условные знаки и обозначения приведены на отдельной странице в конце раздела.

Подпись *Родюков А. Н.* Дата 20 июня 2019

Место для оттиска печати лица, составившего карту (план) объекта землеустройства

КАРТА (ПЛАН)

Охранная зона объекта «Газопровод межпоселковый ТЭЦ-2- ТЭЦ-1 Петропавловск-Камчатского городского округа Камчатского края (кадастровый номер: 41:01:0000000:998)»
(наименование объекта землеустройства)

План границ объекта землеустройства

Выносной лист №9

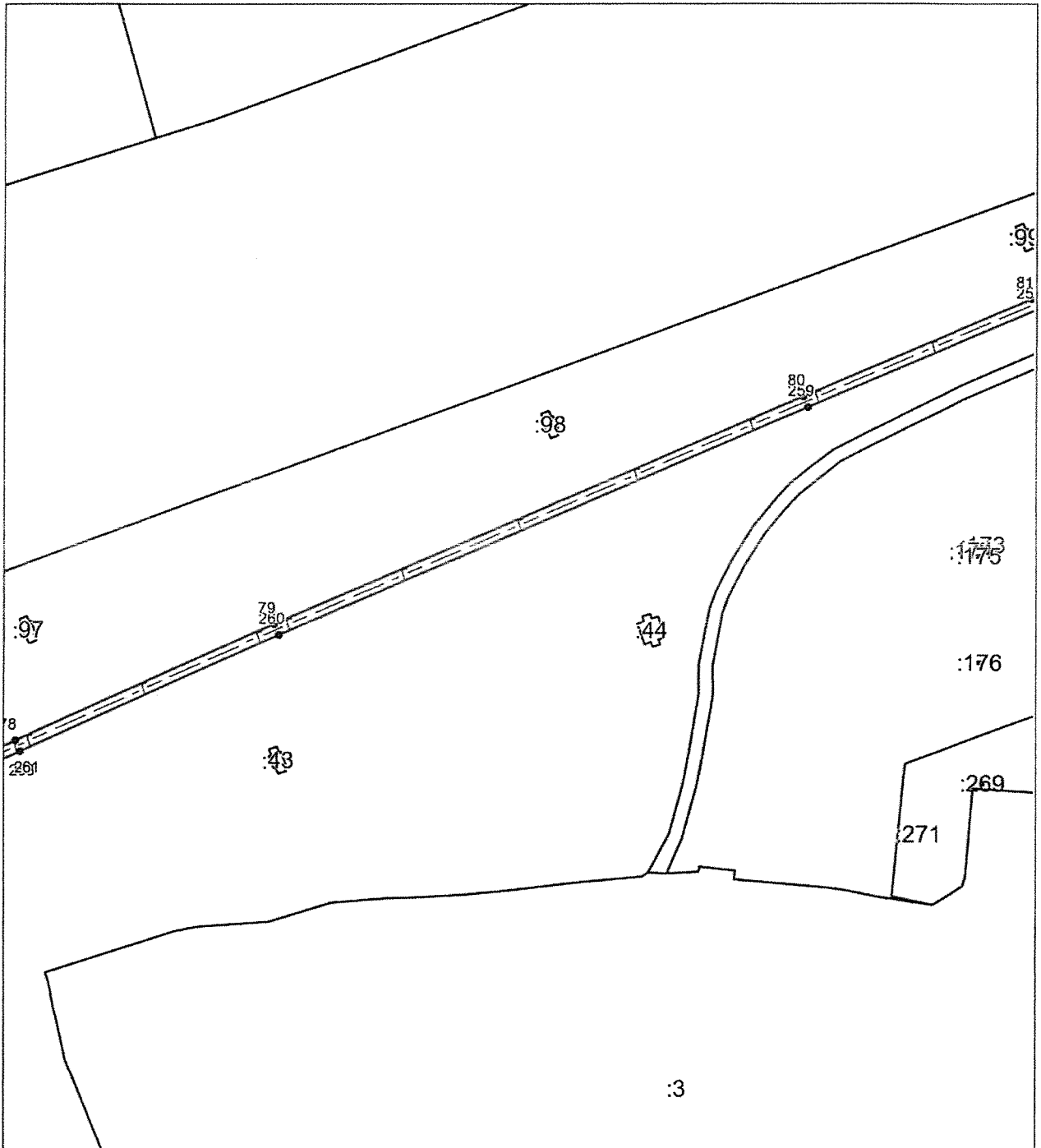

Масштаб 1:2000

Используемые условные знаки и обозначения приведены на отдельной странице в конце раздела.

Подпись Родюков А. Н. Дата 20 июня 2019

Место для оттиска печати лица, составившего карту (план) объекта землеустройства

КАРТА (ПЛАН)

Охранная зона объекта «Газопровод межпоселковый ТЭЦ-2- ТЭЦ-1 Петропавловск-Камчатского городского округа Камчатского края (кадастровый номер: 41:01:0000000:998)»
(наименование объекта землеустройства)

План границ объекта землеустройства

Выносной лист №10

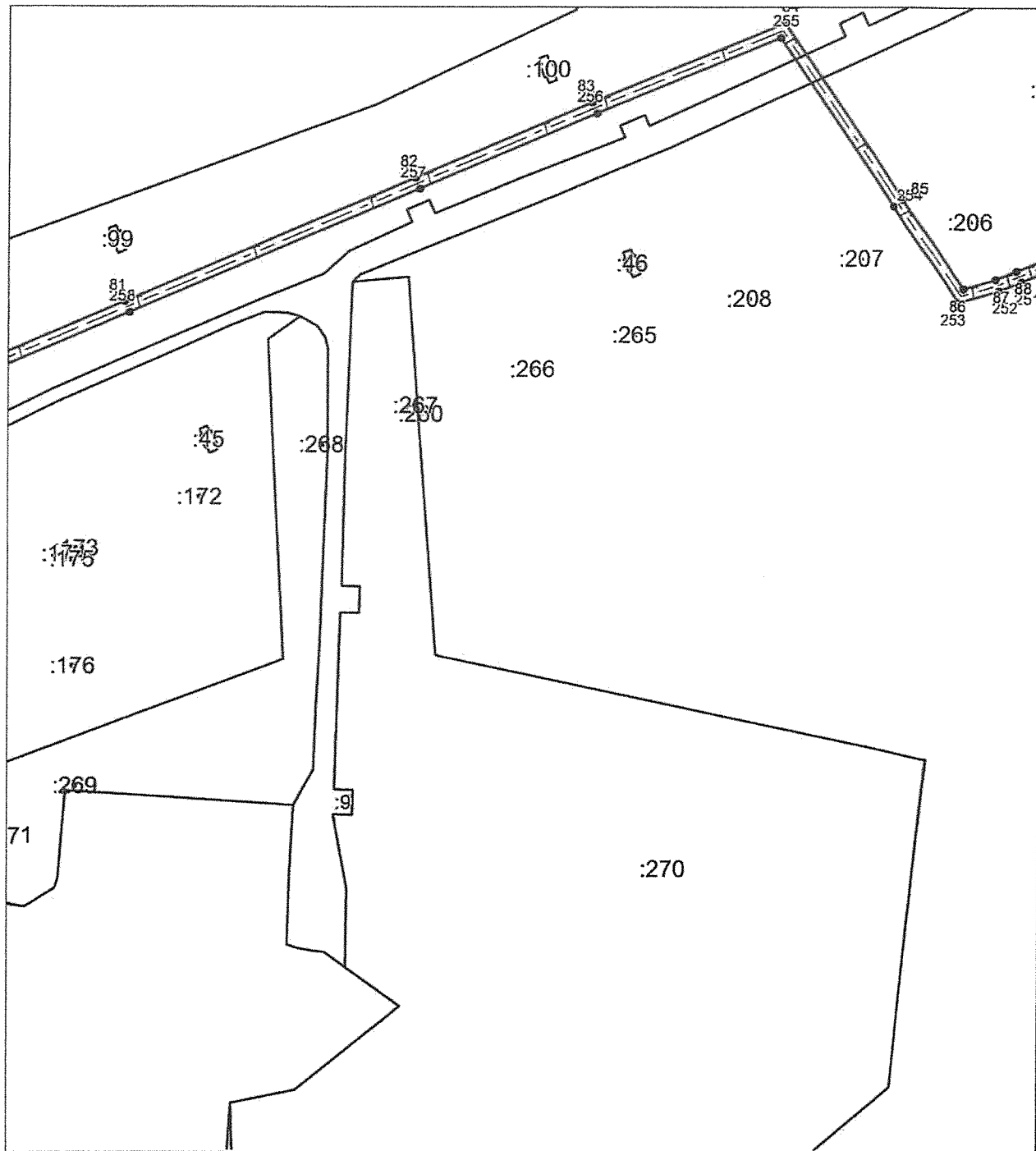

Масштаб 1:2000

Используемые условные знаки и обозначения приведены на отдельной странице в конце раздела.

Подпись Родюков А. Н. Дата 20 июня 2019

Место для оттиска печати лица, составившего карту (план) объекта землеустройства

КАРТА (ПЛАН)

Охранная зона объекта «Газопровод межпоселковый ТЭЦ-2- ТЭЦ-1 Петропавловск-Камчатского городского округа Камчатского края (кадастровый номер: 41:01:0000000:998)»
(наименование объекта землеустройства)

План границ объекта землеустройства

Выносной лист №11

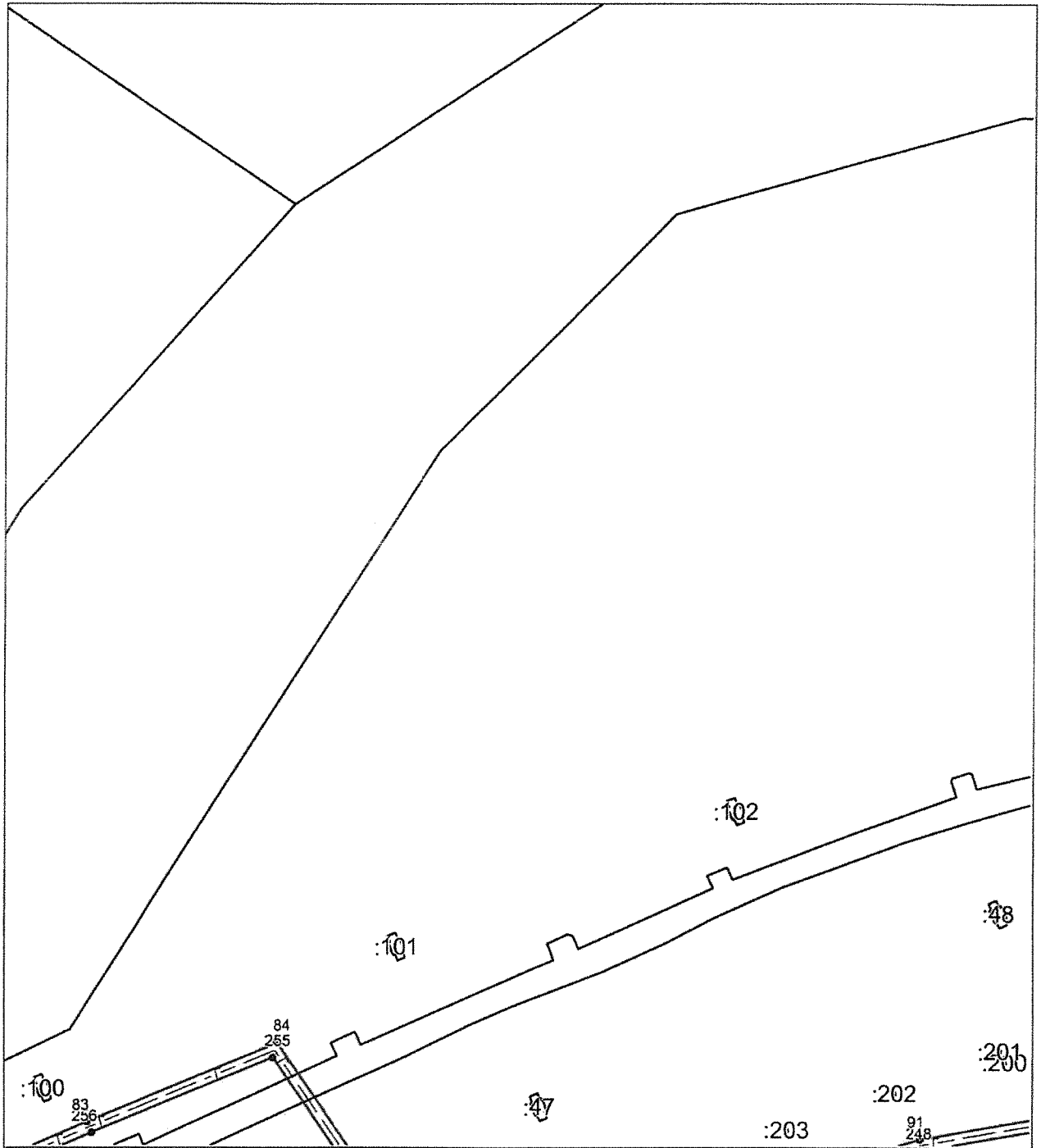

Масштаб 1:2000

Используемые условные знаки и обозначения приведены на отдельной странице в конце раздела.

Подпись Родюков А. Н. Дата 20 июня 2019

Место для оттиска печати лица, составившего карту (план) объекта землеустройства

КАРТА (ПЛАН)

Охранная зона объекта «Газопровод межпоселковый ТЭЦ-2- ТЭЦ-1 Петропавловск-Камчатского городского округа Камчатского края (кадастровый номер: 41:01:0000000:998)»
(наименование объекта землеустройства)

План границ объекта землеустройства

Выносной лист №12

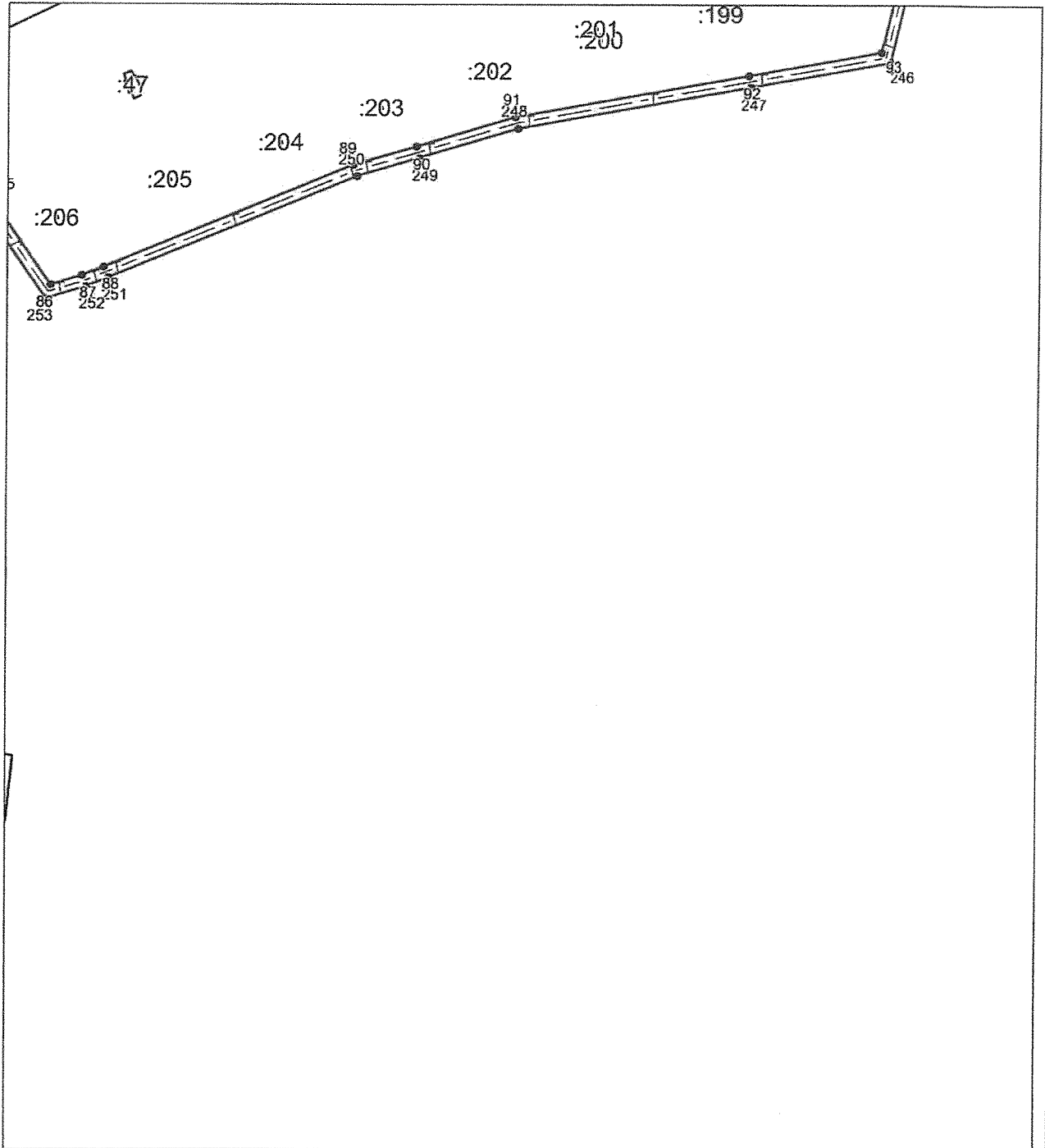

Масштаб 1:2000

Используемые условные знаки и обозначения приведены на отдельной странице в конце раздела.

Подпись Родюков А. Н. Дата 20 июня 2019

Место для оттиска печати лица, составившего карту (план) объекта землеустройства

КАРТА (ПЛАН)

Охранная зона объекта «Газопровод межпоселковый ТЭЦ-2- ТЭЦ-1 Петропавловск-Камчатского городского округа Камчатского края (кадастровый номер: 41:01:0000000:998)»
(наименование объекта землеустройства)

План границ объекта землеустройства

Выносной лист №13

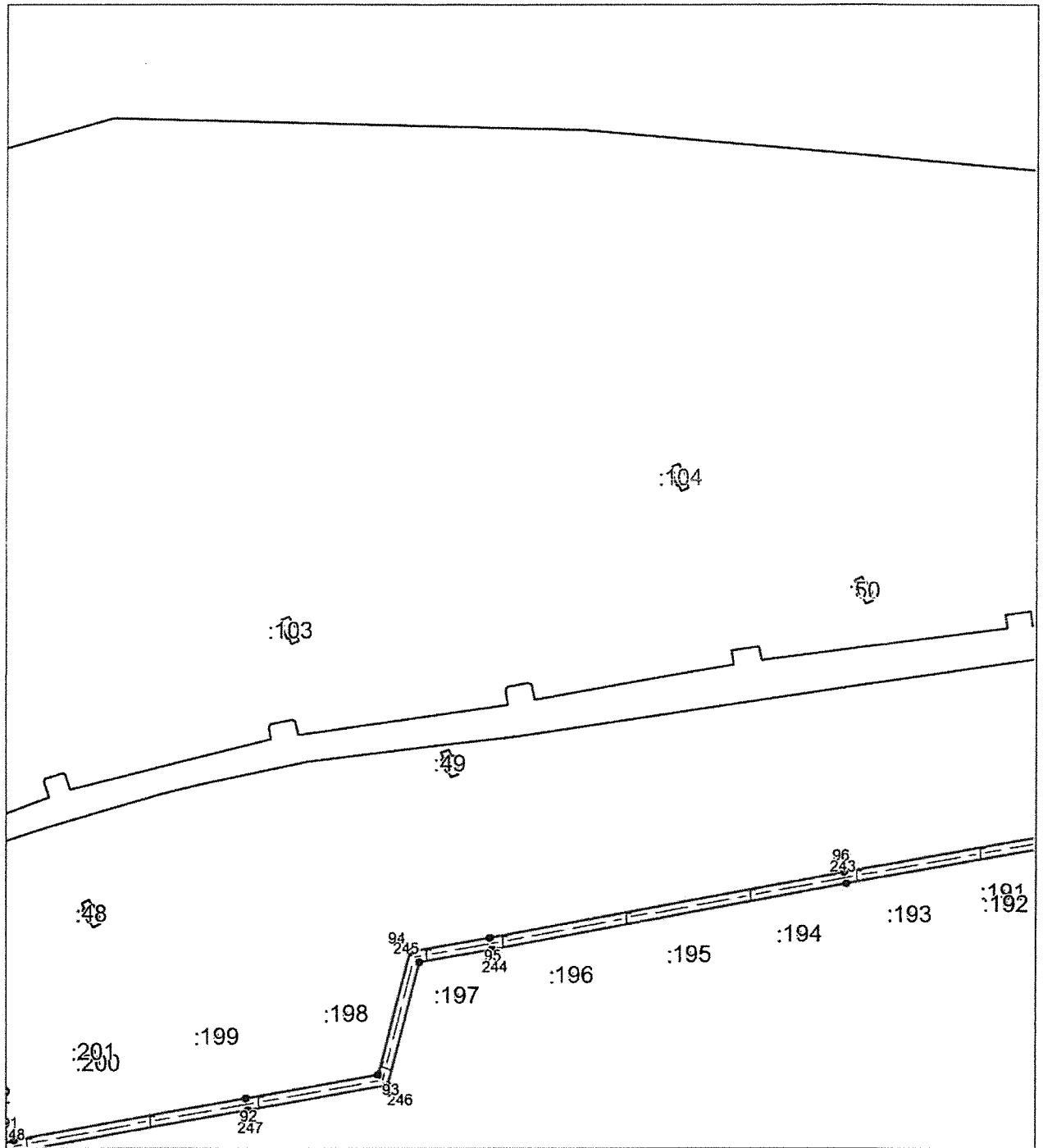
**Масштаб 1:2000**

Используемые условные знаки и обозначения приведены на отдельной странице в конце раздела.

Подпись *Родюков А. Н.* Дата *20 июля 2019*

Место для оттиска печати лица, составившего карту (план) объекта землеустройства

КАРТА (ПЛАН)

Охранная зона объекта «Газопровод межпоселковый ТЭЦ-2- ТЭЦ-1 Петропавловск-Камчатского городского округа Камчатского края (кадастровый номер: 41:01:0000000:998)»
(наименование объекта землеустройства)

План границ объекта землеустройства

Выносной лист №14

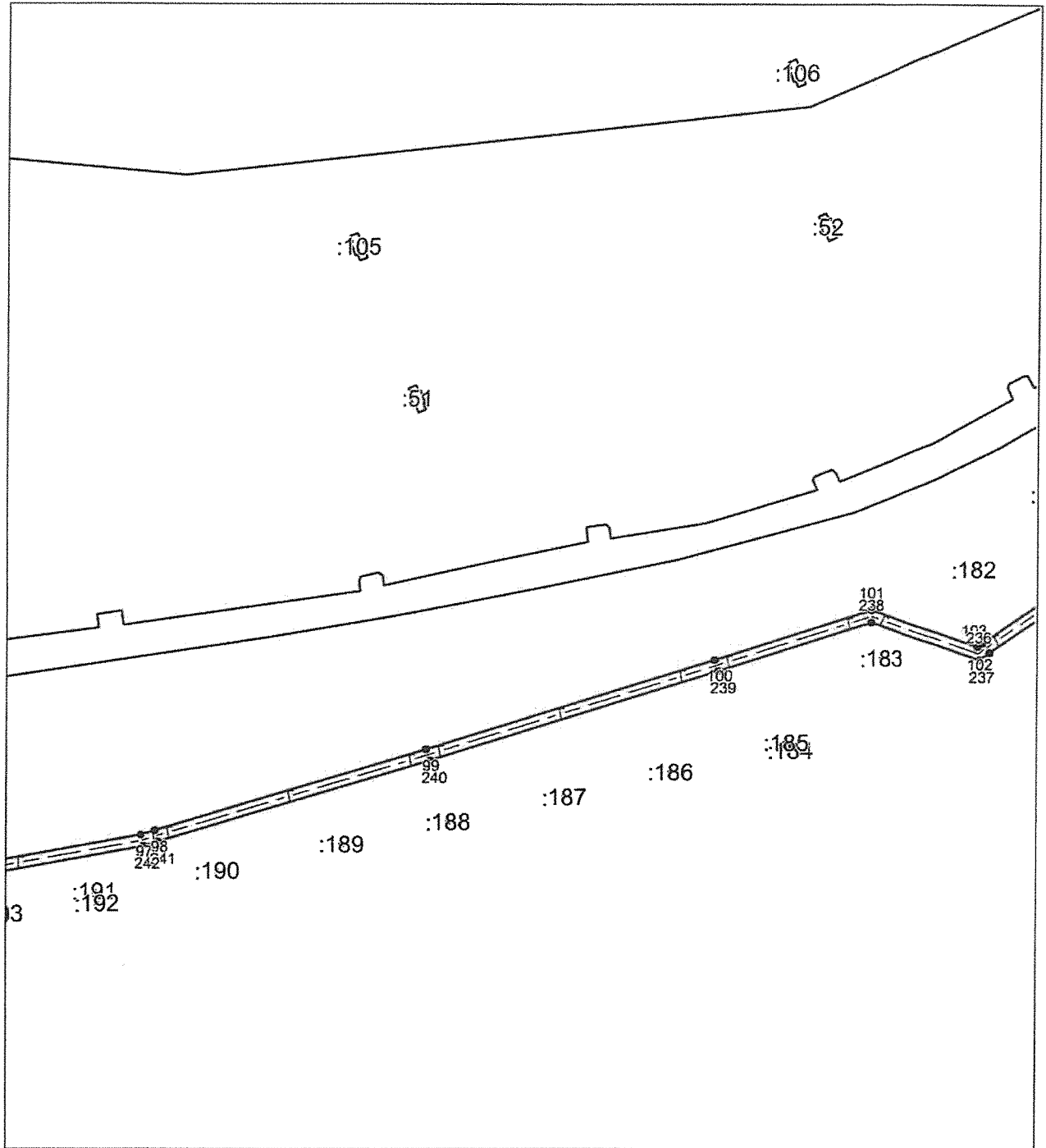

Масштаб 1:2000

Используемые условные знаки и обозначения приведены на отдельной странице в конце раздела.

Подпись *Родюков А. Н.* Дата 20 июня 2019

Место для оттиска печати лица, составившего карту (план) объекта землеустройства

КАРТА (ПЛАН)

Охранная зона объекта «Газопровод межпоселковый ТЭЦ-2- ТЭЦ-1 Петропавловск-Камчатского городского округа Камчатского края (кадастровый номер: 41:01:0000000:998)»
(наименование объекта землеустройства)

План границ объекта землеустройства

Выносной лист №15

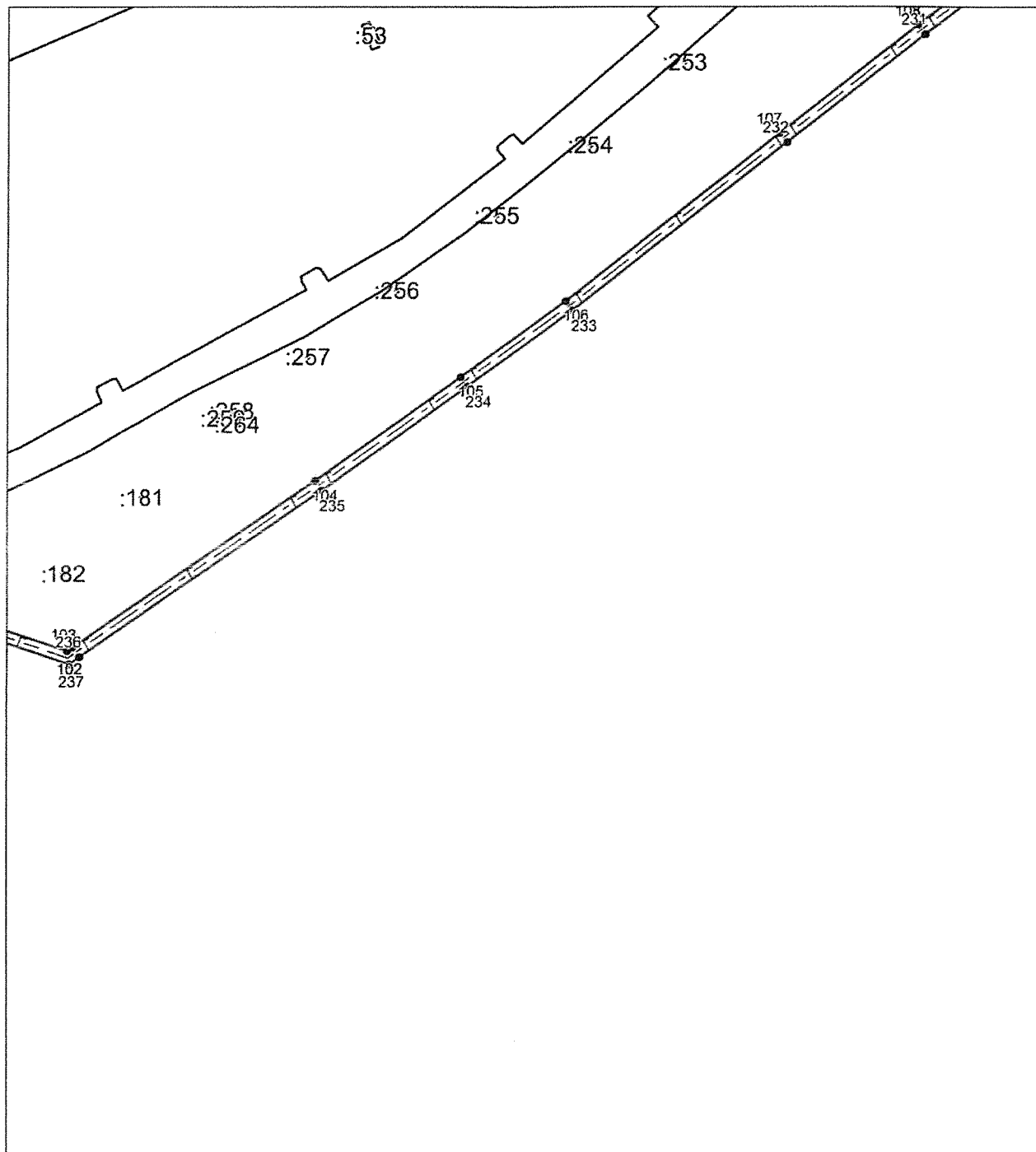

Масштаб 1:2000

Используемые условные знаки и обозначения приведены на отдельной странице в конце раздела.

Подпись *Родюков А. Н.* Дата *20 июня 2019*

Место для оттиска печати лица, составившего карту (план) объекта землеустройства

КАРТА (ПЛАН)

Охранная зона объекта «Газопровод межпоселковый ТЭЦ-2- ТЭЦ-1 Петропавловск-Камчатского городского округа Камчатского края (кадастровый номер: 41:01:0000000:998)»
(наименование объекта землеустройства)

План границ объекта землеустройства

Выносной лист №16

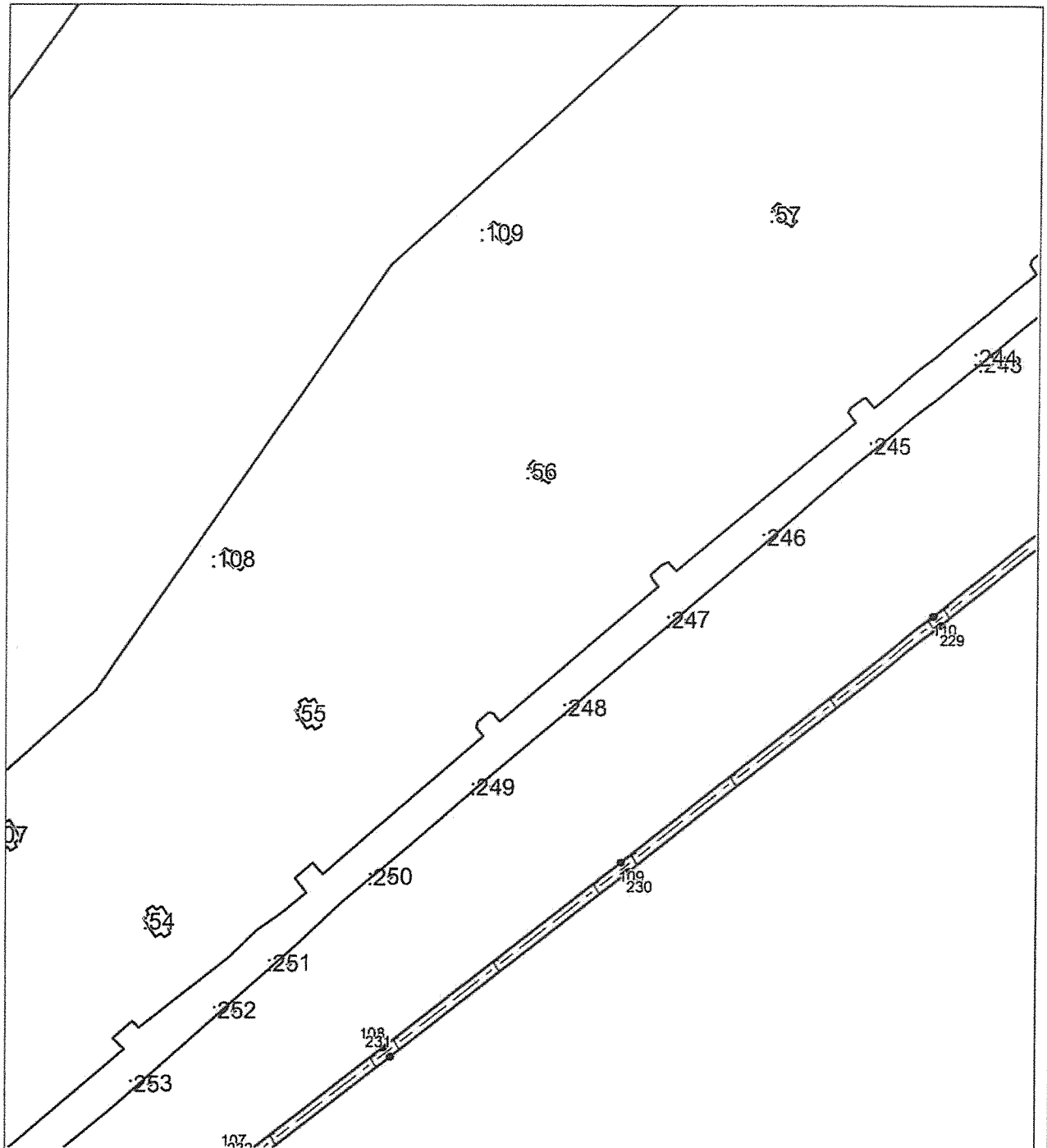

Масштаб 1:2000

Используемые условные знаки и обозначения приведены на отдельной странице в конце раздела.

Подпись Родюков А. Н. Дата 20 июня 2019

Место для оттиска печати лица, составившего карту (план) объекта землеустройства

КАРТА (ПЛАН)

Охранная зона объекта «Газопровод межпоселковый ТЭЦ-2- ТЭЦ-1 Петропавловск-Камчатского городского округа Камчатского края (кадастровый номер: 41:01:0000000:998)»
(наименование объекта землеустройства)

План границ объекта землеустройства

Выносной лист №17

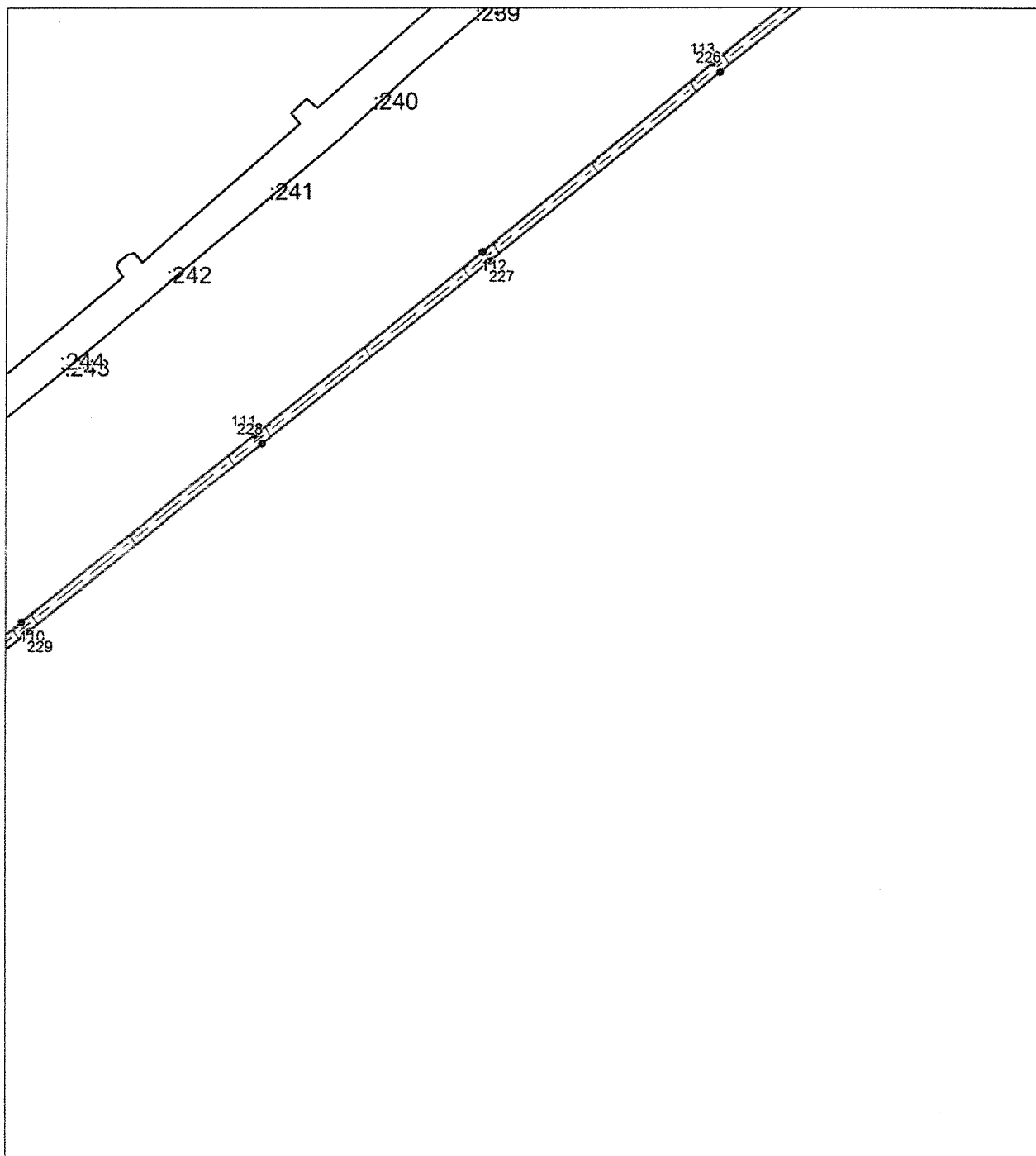

Масштаб 1:2000

Используемые условные знаки и обозначения приведены на отдельной странице в конце раздела.

Подпись Родюков А. Н. Дата 20 июня 2019

Место для оттиска печати лица, составившего карту (план) объекта землеустройства

КАРТА (ПЛАН)

Охранная зона объекта «Газопровод межпоселковый ТЭЦ-2- ТЭЦ-1 Петропавловск-Камчатского городского округа Камчатского края (кадастровый номер: 41:01:0000000:998)»
(наименование объекта землеустройства)

План границ объекта землеустройства

Выносной лист №18

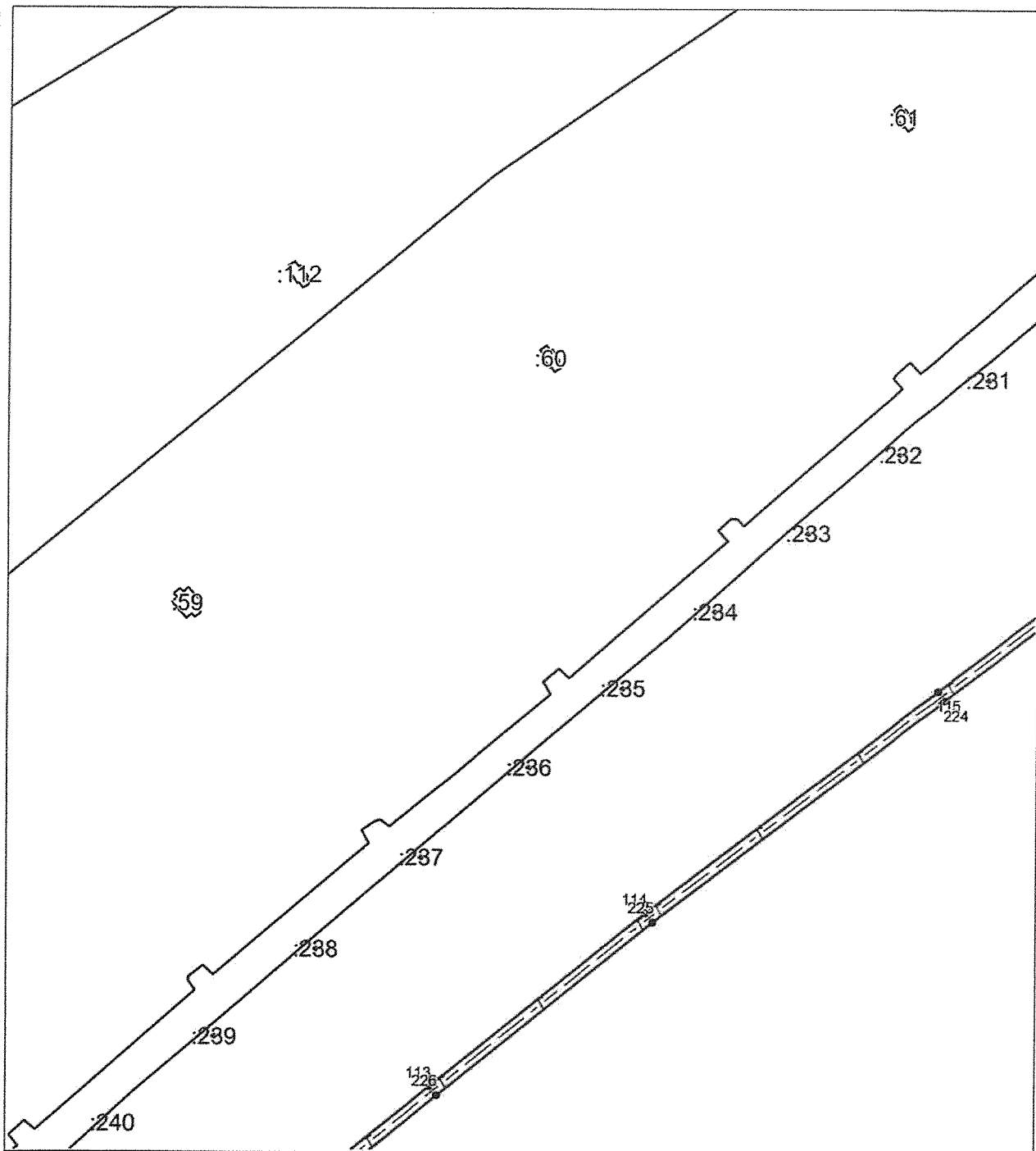

Масштаб 1:2000

Используемые условные знаки и обозначения приведены на отдельной странице в конце раздела.

Подпись *Родюков А. Н.* Дата 20 июня 2019

Место для оттиска печати лица, составившего карту (план) объекта землеустройства

КАРТА (ПЛАН)

Охранная зона объекта «Газопровод межпоселковый ТЭЦ-2- ТЭЦ-1 Петропавловск-Камчатского городского округа Камчатского края (кадастровый номер: 41:01:0000000:998)»
(наименование объекта землеустройства)

План границ объекта землеустройства

Выносной лист №19

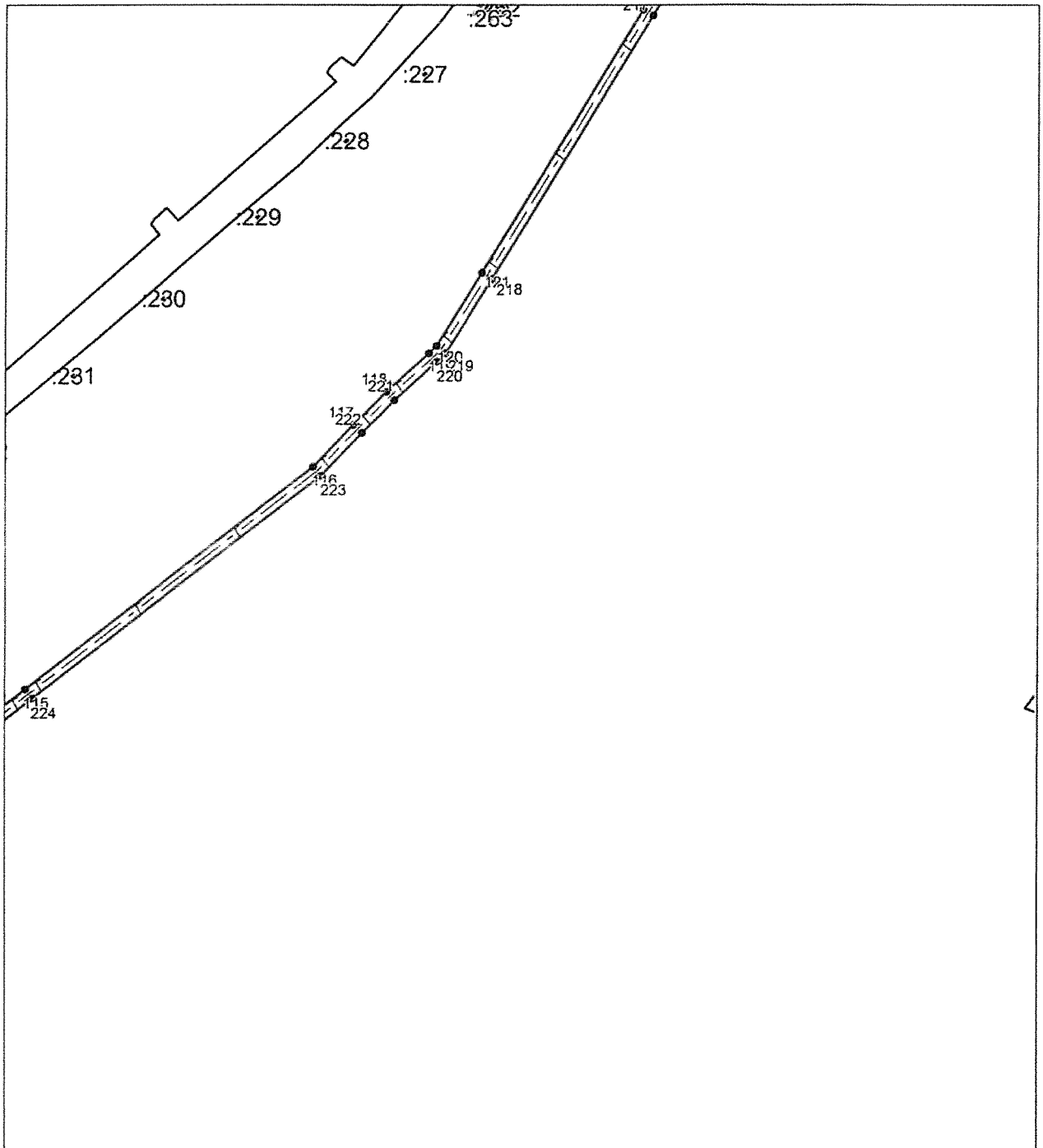

Масштаб 1:2000

Используемые условные знаки и обозначения приведены на отдельной странице в конце раздела.

Подпись *Родюков А. Н.* Дата *20 июня 2019*

Место для оттиска печати лица, составившего карту (план) объекта землеустройства

КАРТА (ПЛАН)

Охранная зона объекта «Газопровод межпоселковый ТЭЦ-2- ТЭЦ-1 Петропавловск-Камчатского городского округа Камчатского края (кадастровый номер: 41:01:0000000:998)»
(наименование объекта землеустройства)

План границ объекта землеустройства

Выносной лист №20

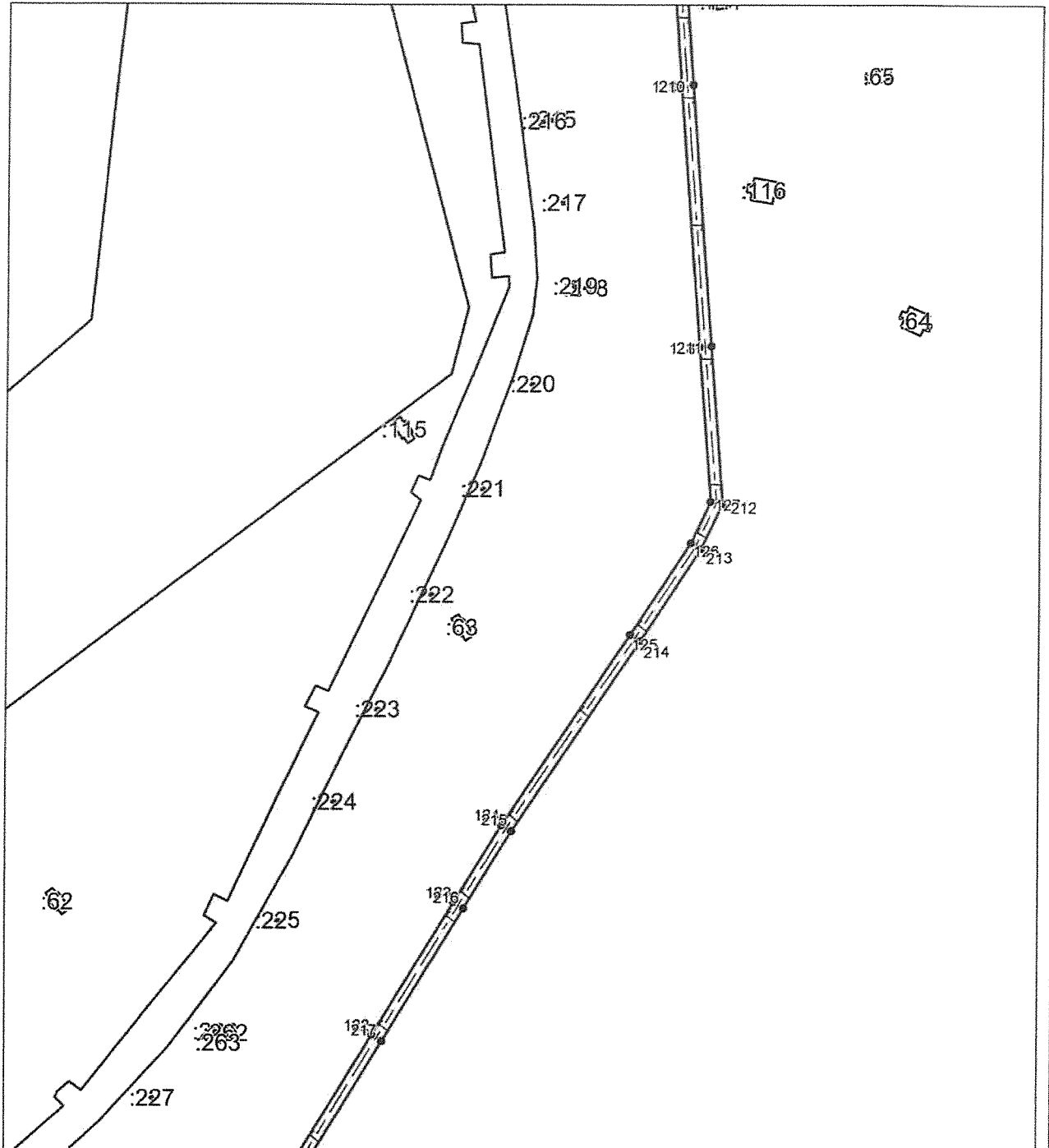

Масштаб 1:2000

Используемые условные знаки и обозначения приведены на отдельной странице в конце раздела.

Подпись *Родюков А. Н.* Дата 20 июня 2019

Место для оттиска печати лица, составившего карту (план) объекта землеустройства

КАРТА (ПЛАН)

Охранная зона объекта «Газопровод межпоселковый ТЭЦ-2- ТЭЦ-1 Петропавловск-Камчатского городского округа Камчатского края (кадастровый номер: 41:01:0000000:998)»
(наименование объекта землеустройства)

План границ объекта землеустройства

Выносной лист №21

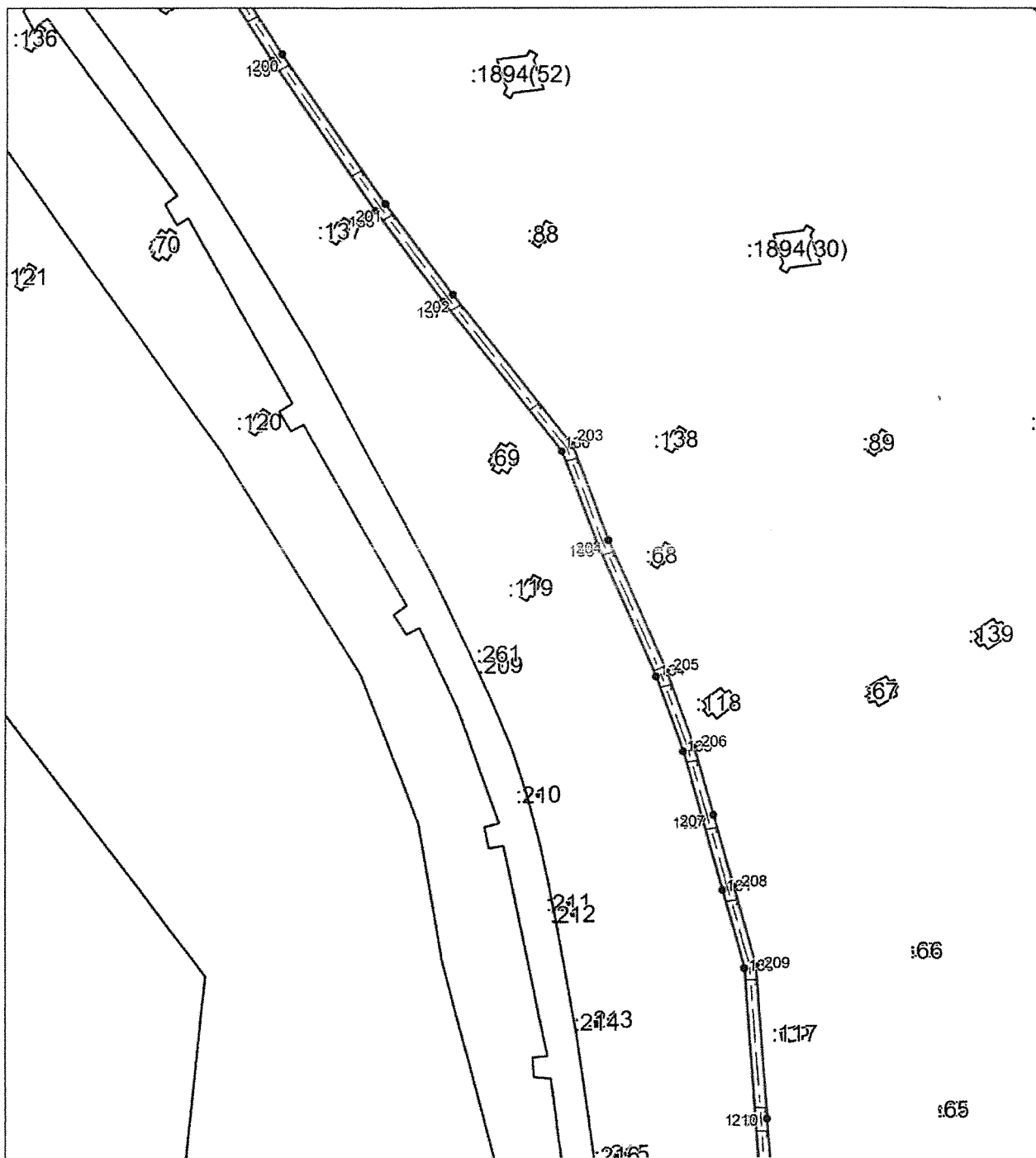

Масштаб 1:2000

Используемые условные знаки и обозначения приведены на отдельной странице в конце раздела.

Подпись Родюков А. Н. Дата 20 июня 2019

Место для оттиска печати лица, составившего карту (план) объекта землеустройства

КАРТА (ПЛАН)

Охранная зона объекта «Газопровод межпоселковый ТЭЦ-2- ТЭЦ-1 Петропавловск-Камчатского городского округа Камчатского края (кадастровый номер: 41:01:0000000:998)»
(наименование объекта землеустройства)

План границ объекта землеустройства

Выносной лист №22

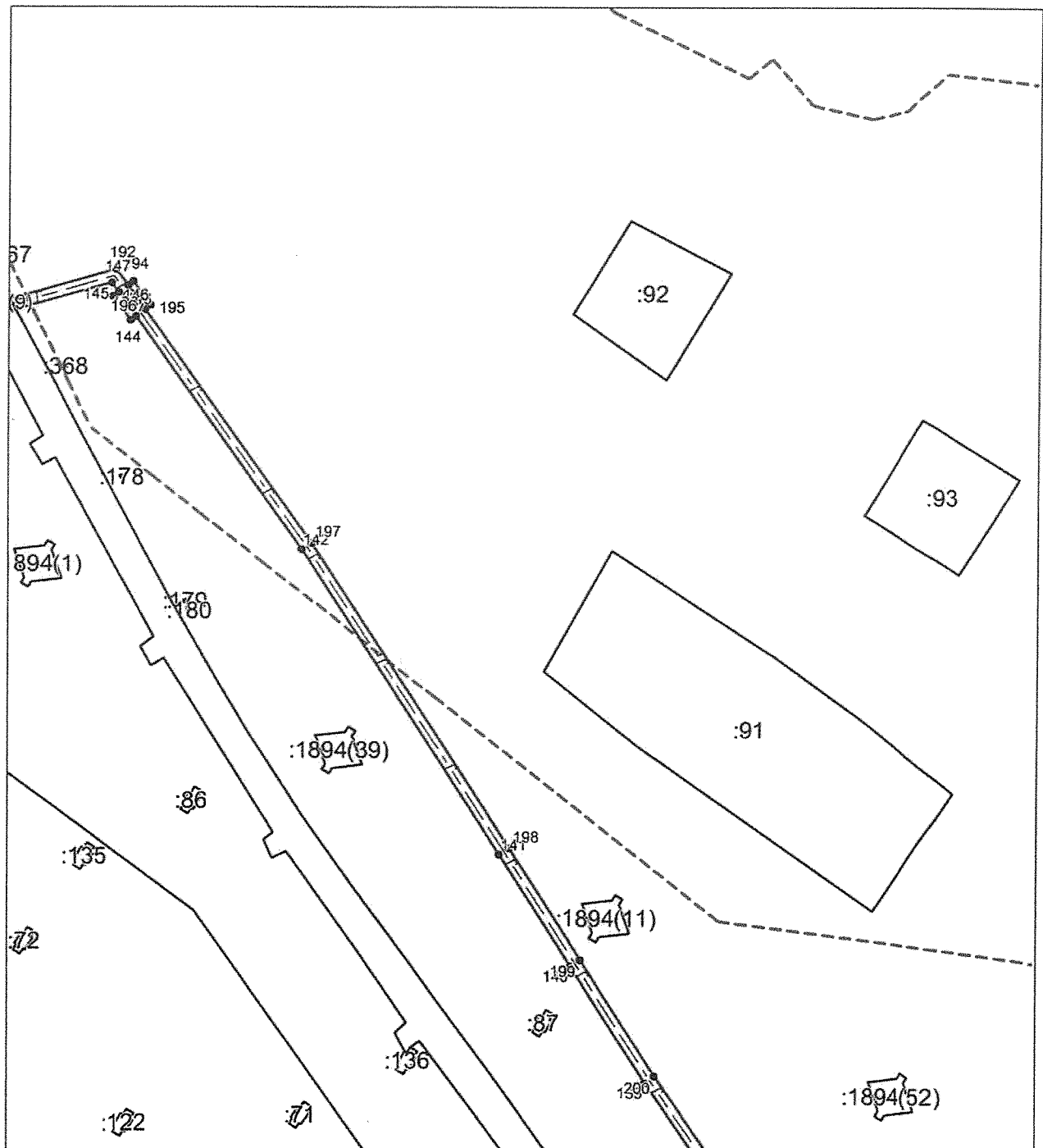

Масштаб 1:2000

Используемые условные знаки и обозначения приведены на отдельной странице в конце раздела.

Подпись Родюков А. Н. Дата 20 июня 2019

Место для оттиска печати лица, составившего карту (план) объекта землеустройства

КАРТА (ПЛАН)

Охранная зона объекта «Газопровод межпоселковый ТЭЦ-2- ТЭЦ-1 Петропавловск-Камчатского городского округа Камчатского края (кадастровый номер: 41:01:0000000:998)»
(наименование объекта землеустройства)

План границ объекта землеустройства

Выносной лист №23

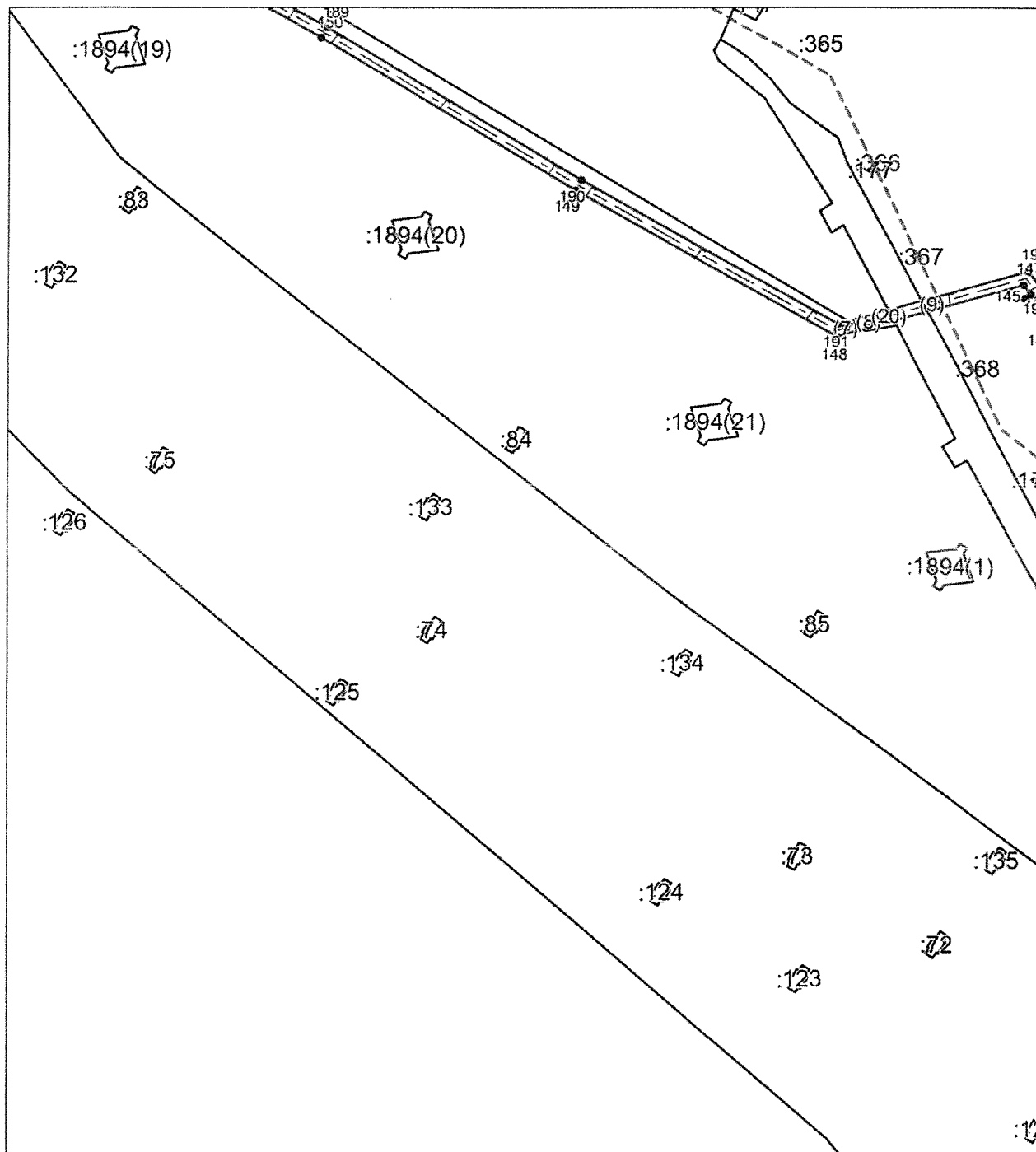

Масштаб 1:2000

Используемые условные знаки и обозначения приведены на отдельной странице в конце раздела.

Подпись Родюков А. Н. Дата 20 июня 2019

Место для оттиска печати лица, составившего карту (план) объекта землеустройства

КАРТА (ПЛАН)

Охранная зона объекта «Газопровод межпоселковый ТЭЦ-2- ТЭЦ-1 Петропавловск-Камчатского городского округа Камчатского края (кадастровый номер: 41:01:0000000:998)»
(наименование объекта землеустройства)

План границ объекта землеустройства

Выносной лист №24

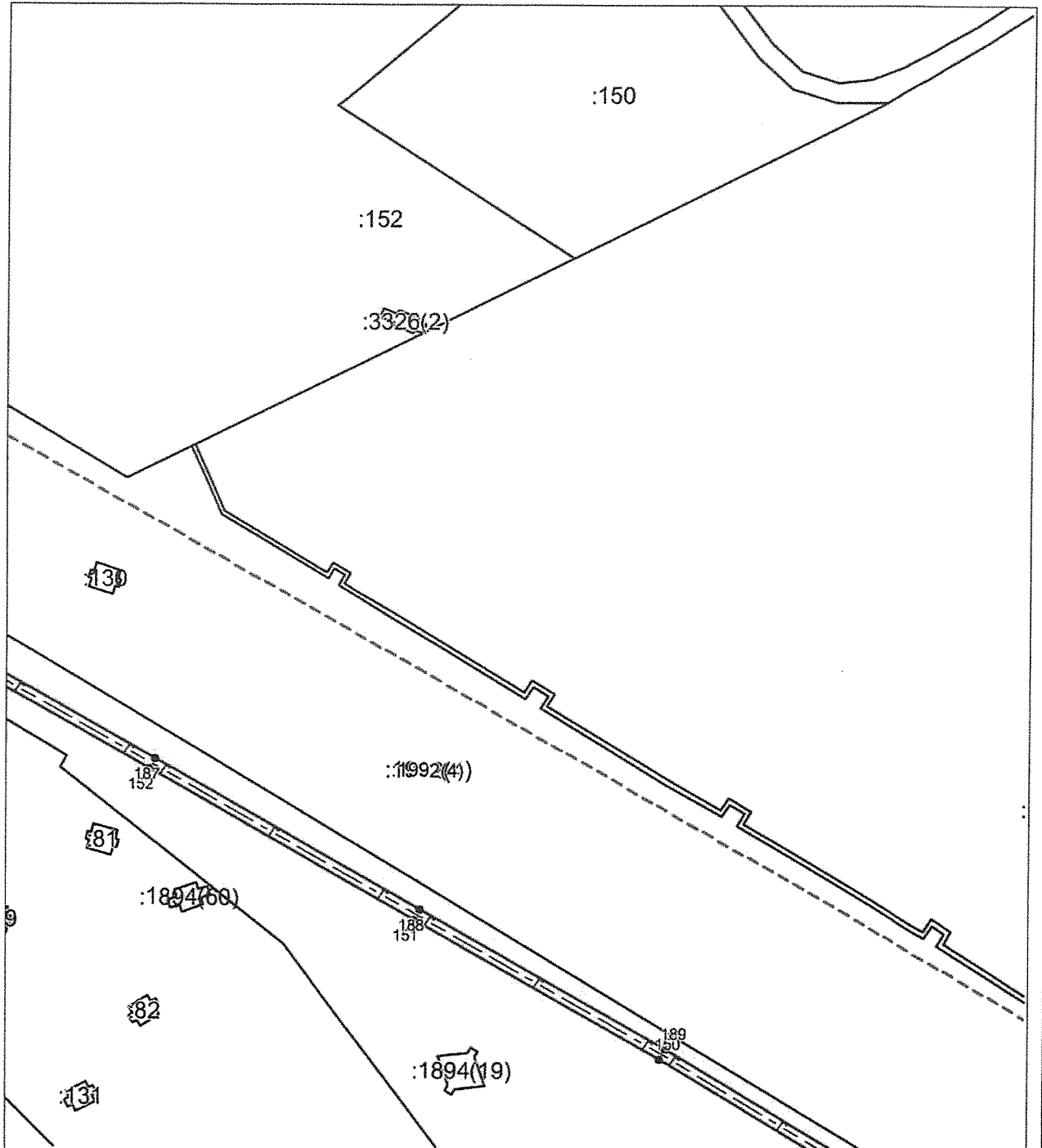

Масштаб 1:2000

Используемые условные знаки и обозначения приведены на отдельной странице в конце раздела.

Подпись *Родюков А. Н.* Дата 20 июня 2019

Место для оттиска печати лица, составившего карту (план) объекта землеустройства

КАРТА (ПЛАН)

Охранная зона объекта «Газопровод межпоселковый ТЭЦ-2- ТЭЦ-1 Петропавловск-Камчатского городского округа Камчатского края (кадастровый номер: 41:01:0000000:998)»
(наименование объекта землеустройства)

План границ объекта землеустройства

Выносной лист №25

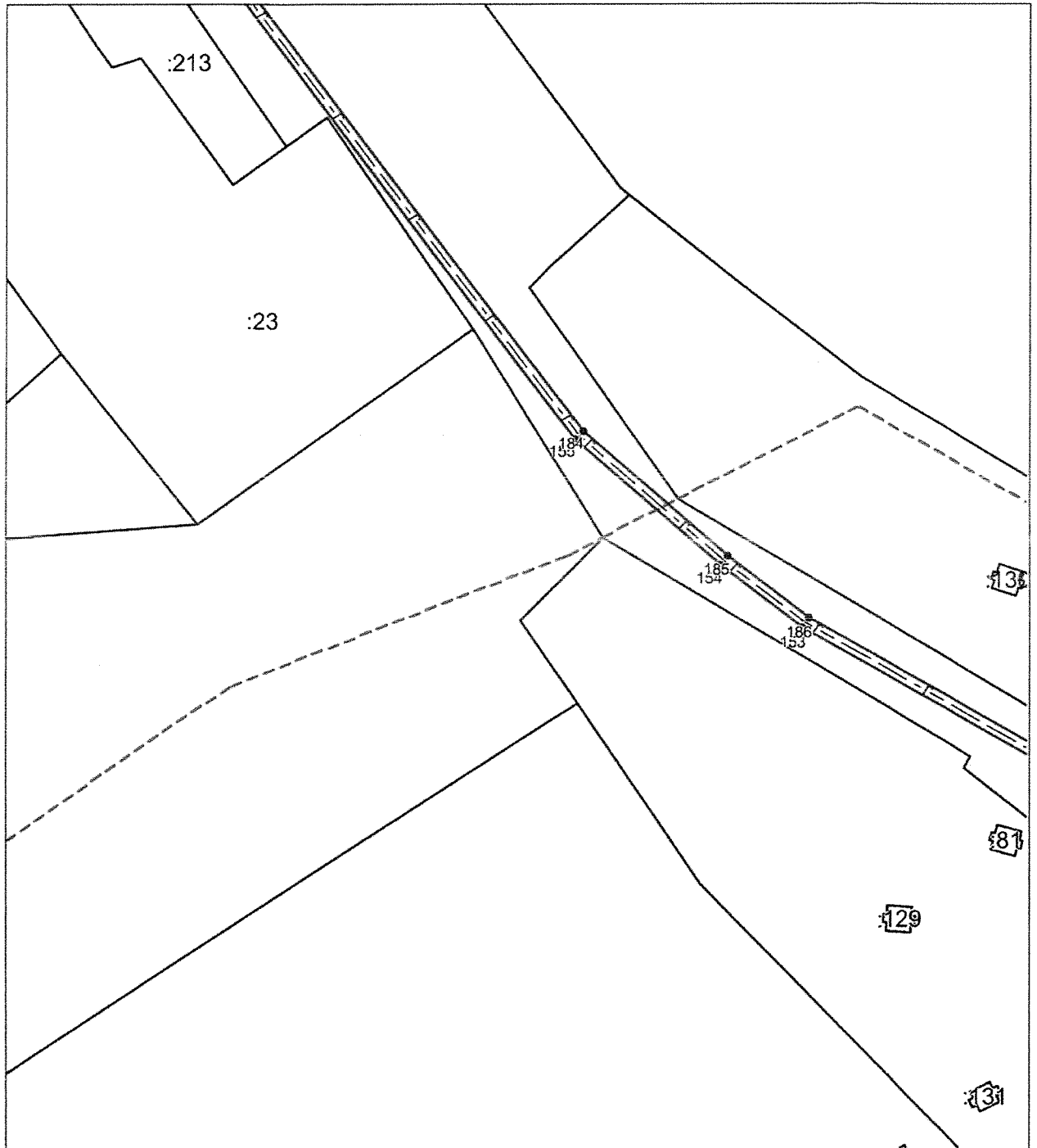

Масштаб 1:2000

Используемые условные знаки и обозначения приведены на отдельной странице в конце раздела.

Подпись *Родюков А. Н.* Дата *20 июня 2019*

Место для оттиска печати лица, составившего карту (план) объекта землеустройства

КАРТА (ПЛАН)

Охранная зона объекта «Газопровод межпоселковый ТЭЦ-2- ТЭЦ-1 Петропавловск-Камчатского городского округа Камчатского края (кадастровый номер: 41:01:0000000:998)»
(наименование объекта землеустройства)

План границ объекта землеустройства

Выносной лист №26

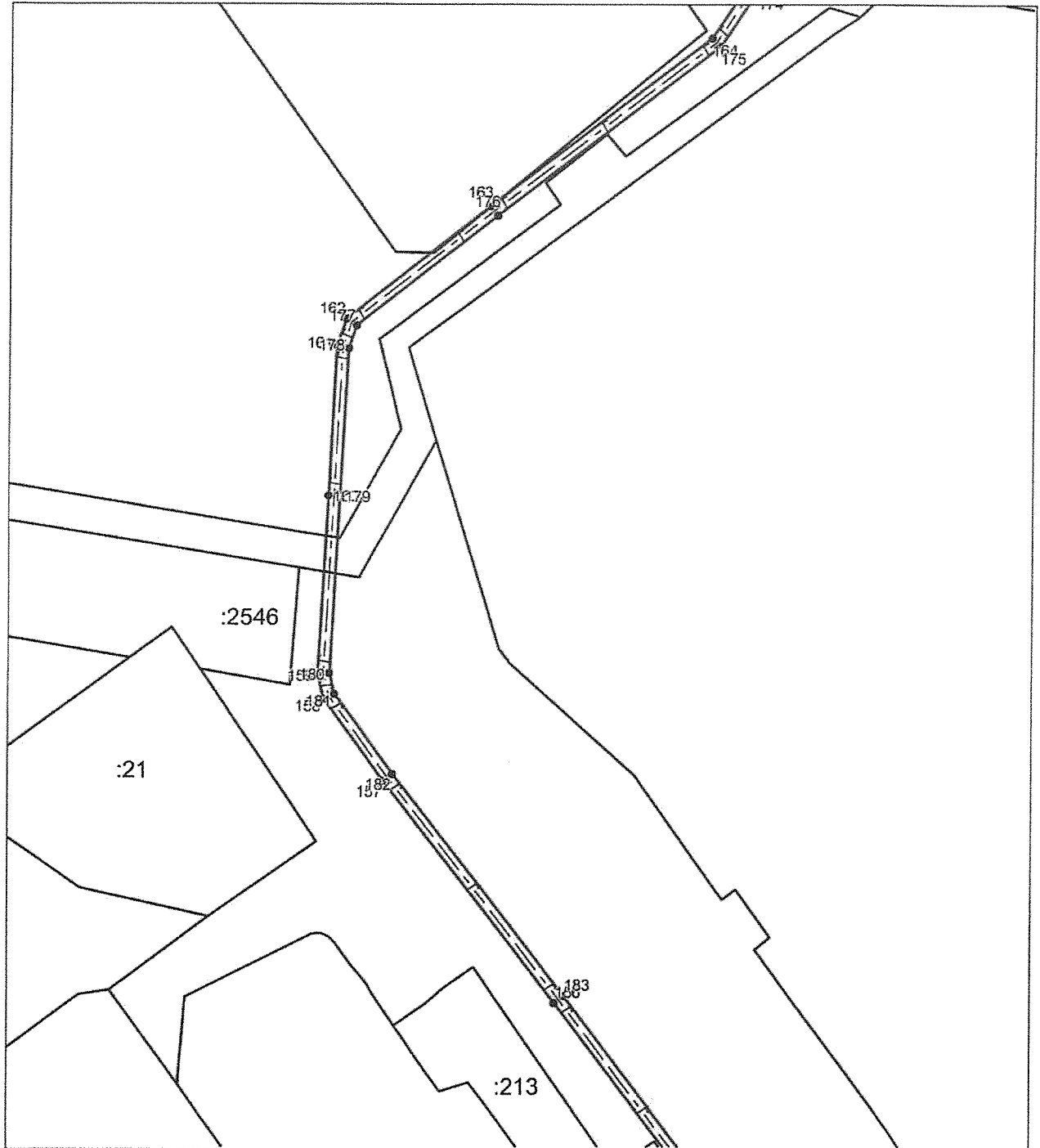

Масштаб 1:2000

Используемые условные знаки и обозначения приведены на отдельной странице в конце раздела.

Подпись *Родюков А. Н.* Дата 20 июня 2019

Место для оттиска печати лица, составившего карту (план) объекта землеустройства

КАРТА (ПЛАН)

Охранная зона объекта «Газопровод межпоселковый ТЭЦ-2- ТЭЦ-1 Петропавловск-Камчатского городского округа Камчатского края (кадастровый номер: 41:01:0000000:998)»
(наименование объекта землеустройства)

План границ объекта землеустройства

Выносной лист №27

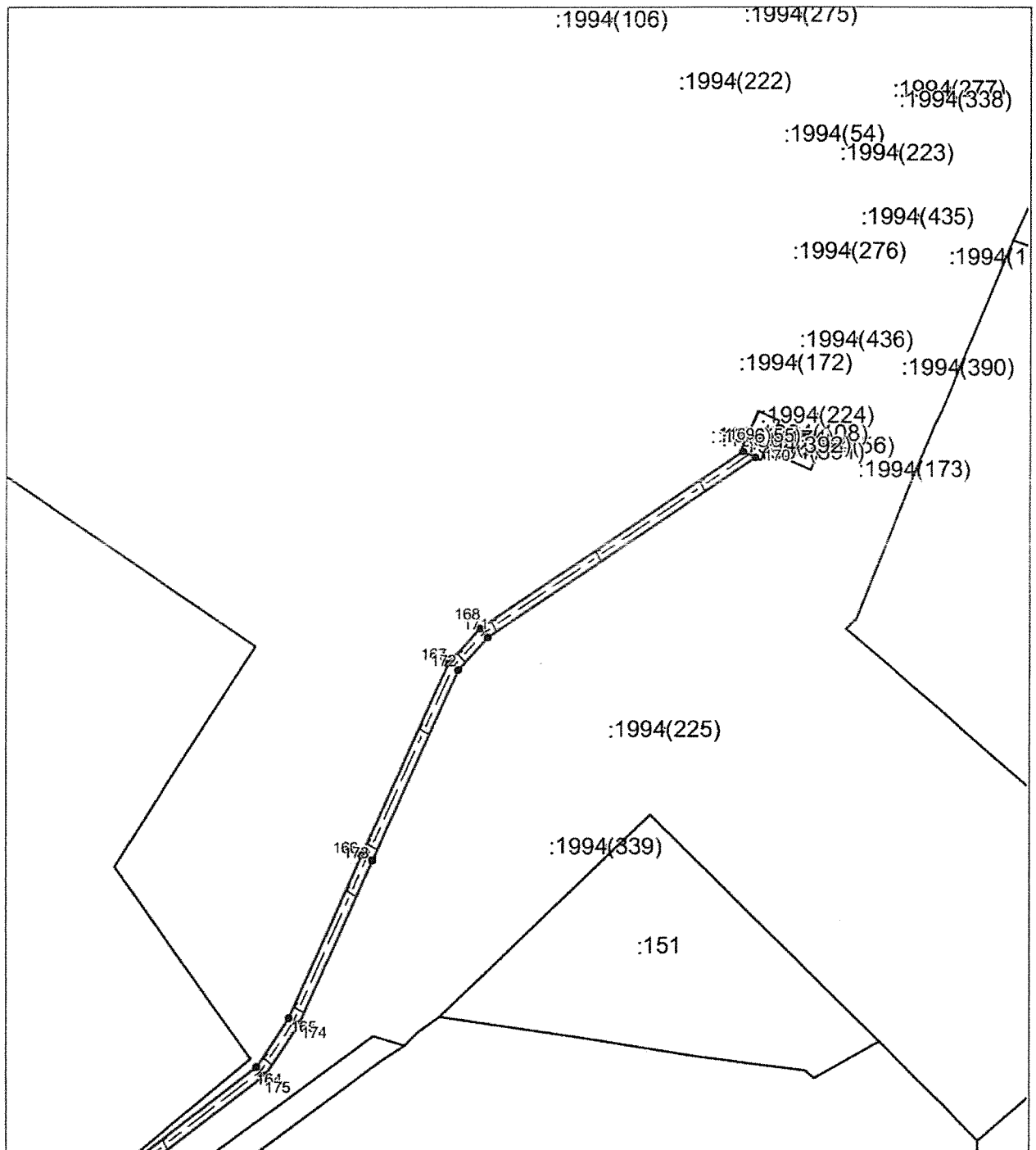

Масштаб 1:2000

Используемые условные знаки и обозначения приведены на отдельной странице в конце раздела.

Подпись Родюков А. Н. Дата 20 июня 2019

Место для оттиска печати лица, составившего карту (план) объекта землеустройства

КАРТА (ПЛАН)

Охранная зона объекта «Газопровод межпоселковый ТЭЦ-2- ТЭЦ-1 Петропавловск-Камчатского городского округа Камчатского края (кадастровый номер: 41:01:0000000:998)»
(наименование объекта землеустройства)

План границ объекта землеустройства

Используемые условные знаки и обозначения:

- — граница охранной зоны,
- — граница земельного участка,
- — характерная точка границы охранной зоны объекта.