



## ПОСТАНОВЛЕНИЕ

### ПРАВИТЕЛЬСТВА КАМЧАТСКОГО КРАЯ

08.12.2022 № 651-П

г. Петропавловск-Камчатский

О государственном природном  
заказнике регионального значения  
«Кольчевская тундра»

В соответствии со статьей 17 Федерального конституционного закона от 12.07.2006 № 2-ФКЗ «Об образовании в составе Российской Федерации нового субъекта Российской Федерации в результате объединения Камчатской области и Корякского автономного округа», статьями 2, 23, 24 Федерального закона от 14.03.1995 № 33-ФЗ «Об особо охраняемых природных территориях», статьями 6, 8, 11 Закона Камчатского края от 29.12.2014 № 564 «Об особо охраняемых природных территориях в Камчатском крае», учитывая постановление Главы администрации Камчатской области от 17.01.1994 № 9 «О заказниках областного значения на территории Камчатской области»,

ПРАВИТЕЛЬСТВО ПОСТАНОВЛЯЕТ:

1. Утвердить:

1) Положение о государственном природном заказнике регионального значения «Кольчевская тундра» согласно приложению 1 к настоящему постановлению;

2) графическое описание местоположения границ государственного природного заказника регионального значения «Кольчевская тундра» согласно приложению 2 к настоящему постановлению.

2. Настоящее постановление вступает в силу после дня его официального опубликования.

Председатель Правительства  
Камчатского края

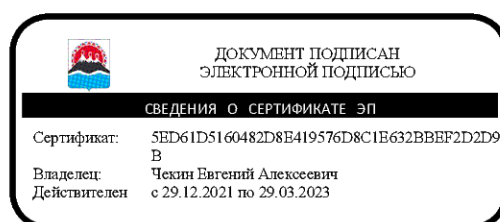

Е.А. Чекин

Приложение 1 к постановлению  
Правительства Камчатского края  
от 08.12.2022 № 651-П

Положение  
о государственном природном заказнике регионального значения  
«Кольчевская тундра»

1. Общие положения

1. Настоящее Положение регулирует вопросы охраны и функционирования государственного природного заказника регионального значения «Кольчевская тундра» (далее – Заказник).

2. Заказник является особо охраняемой природной территорией регионального значения в Камчатском крае и относится к объектам общенационального достояния.

3. Целями создания Заказника являются:

1) сохранение естественного состояния и средообразующих функций уникального, невозполнимого, ценного в экологическом, научном, рекреационном, культурном и эстетическом отношениях участка пойменного комплекса верхнего течения реки Камчатка, расположенного в междуречье рек Кенсол и Кувагдач – левых притоков реки Камчатка и включающего реки Кольчева, Правый и Левый Вызит, представленного обширным участком аккумулятивной равнины с сильно обводенной кочкарной тундрой, осоково-вейниковыми и кустарничково-сфагновыми болотами переходного типа, густой сетью протоков, стариц и небольших озер, боральными лиственными лесами, в том числе пойменными тополево-чозениевыми лесами с участием ольхи пушистой, ивы сахалинской и удской, кустарничково-разнотравными каменноберезовыми лесами как среды обитания гнездящихся и мигрирующих водоплавающих, околоводных и хищных птиц, интродуцированных видов животных (канадского бобра, колымского лося, американской норки), а также естественных популяций тихоокеанских лососей;

2) охрана ключевых мест гнездования и массовых зимовок редких и исчезающих видов птиц, занесенных в Красную книгу Российской Федерации и Красную книгу Камчатского края, в том числе мест массовых зимовок лебедя-кликун *Cygnus cygnus*, мест гнездований и зимовок белоплечего орлана *Haliaeetus pelagicus*, скопы *Pandion haliaetus haliaetus*, беркута *Aquila chrysaetoskamtschatica*, тетеревины *Accipiter gentilis albidus*, восточносибирского кречета *Falco rusticolus intermedius*, других видов хищных и гусеобразных птиц;

3) охрана ключевых мест гнездования и массовых зимовок ценных в хозяйственном отношении утиных, тетеревиных, ржанковых и чайковых птиц;

4) охрана ключевых мест обитания канадского бобра и колымского лося;

5) охрана нерестилищ тихоокеанских лососей, обеспечение их воспроизводства;

б) осуществление государственного экологического мониторинга (государственного мониторинга окружающей среды);

7) экологическое просвещение населения.

4. Заказник создан решением исполнительного комитета Камчатского областного Совета депутатов трудящихся от 28.04.1972 № 259 «Об организации на территории Мильковского района заказника местного значения «Налычевская тундра».

5. Заказник создан на территории Мильковского муниципального района Камчатского края, на землях лесного фонда без изъятия земельных участков, используемых для государственных нужд, а также без изъятия земельных участков у пользователей, владельцев и собственников.

6. Общая площадь Заказника составляет 17785,86 га.

7. Профиль Заказника – комплексный (ландшафтный).

8. Природные ресурсы, расположенные в границах Заказника, ограничиваются в гражданском обороте.

9. Запрещается изменение целевого назначения земельных участков, находящихся в границах Заказника, за исключением случаев, предусмотренных федеральными законами.

10. Леса, расположенные на территории Заказника, относятся к защитным лесам и используются в соответствии с режимом особой охраны Заказника и целевым назначением земель, определяемым лесным законодательством Российской Федерации, законодательством Российской Федерации об особо охраняемых природных территориях и настоящим Положением при условии, если это использование совместимо с целевым назначением защитных лесов и выполняемыми ими полезными функциями.

11. Предельные минимальные и (или) максимальные размеры земельных участков и предельные параметры разрешенного строительства, реконструкции объектов капитального строительства не устанавливаются, так как строительство, реконструкция, капитальный ремонт объектов капитального строительства запрещены подпунктом «а» пункта 3 части 22 настоящего Положения.

12. Виды разрешенного использования земельных участков, расположенных в границах Заказника:

1) основные виды разрешенного использования земельных участков, расположенных в границах Заказника:

а) деятельность по особой охране и изучению природы (код 9.0);

б) охрана природных территорий (код 9.1);

в) резервные леса (код 10.4);

2) вспомогательные виды разрешенного использования земельных участков, расположенных в границах Заказника:

а) заготовка лесных ресурсов (код 10.3) (в части заготовки гражданами пищевых лесных ресурсов, недревесных лесных ресурсов и сбора ими лекарственных растений для собственных нужд);

б) общее пользование водными объектами (код 11.1).

13. Границы и особенности режима особой охраны Заказника учитываются при территориальном планировании, градостроительном зонировании, при разработке правил землепользования и застройки, проведении землеустройства и лесоустройства, разработке лесного плана Камчатского края, лесохозяйственных регламентов и проектов освоения лесов, подготовке планов и перспектив экономического и социального развития, в том числе развития населенных пунктов, территориальных комплексных схем охраны природы, схем комплексного использования и охраны водных объектов, схем размещения, использования и охраны охотничьих угодий.

14. На территории Заказника экономическая и иная деятельность осуществляется с соблюдением настоящего Положения и Требований по предотвращению гибели объектов животного мира, за исключением объектов животного мира, находящихся на особо охраняемых природных территориях федерального значения, при осуществлении производственных процессов, а также при эксплуатации транспортных магистралей, трубопроводов, линий связи и электропередачи на территории Камчатского края, утвержденных постановлением Правительства Камчатского края от 15.07.2013 № 303-П.

15. Охрана Заказника и управление им осуществляется краевым государственным казенным учреждением «Служба по охране животного мира и государственных природных заказников Камчатского края» (далее – Учреждение).

16. Посещение территории Заказника осуществляется по разрешениям, выдаваемым Учреждением.

17. К мероприятиям по обеспечению режима особой охраны Заказника могут привлекаться граждане, общественные объединения и некоммерческие организации, осуществляющие деятельность в области охраны окружающей среды.

18. Собственники, владельцы, пользователи, арендаторы земельных участков и водных объектов, расположенных в границах Заказника, – юридические лица, физические лица, включая индивидуальных предпринимателей, осуществляющие экономическую и иную разрешенную деятельность на территории Заказника, обязаны соблюдать установленный настоящим Положением режим его охраны и природопользования.

19. Границы Заказника обозначаются на местности специальными информационными знаками по периметру его границ.

## 2. Текстовое описание местоположения границ Заказника

20. Заказник включает обширный равнинный участок водно-болотного комплекса среднего течения реки Камчатка, расположенного к северу от села Шаромы Мильковского муниципального района, в междуречье нижнего течения рек Кенсол и Кувагдач – левых притоков реки Камчатка, включающего также реки Колычева, Правый и Левый Вызит, и ограниченного рекой Камчатка с юго-востока и востока, первой террасой Срединного хребта – с запада.

21. Заказник устанавливается в следующих границах:

1) северная граница: от характерной точки 29 с географическими координатами 54 градуса 34 минуты 31.8 секунды северной широты и 158 градусов 8 минут 44.9 секунды восточной долготы, расположенной в устье правого безымянного притока реки Кувагдач (правый приток реки Камчатка), берущего начало с отметки 984,0 м отрога Срединного хребта, проходит в общем восточном направлении вниз по течению по левому берегу реки Кувагдач на протяжении 8702,4 м через характерные точки 30–71 до характерной точки 72 с географическими координатами 54 градуса 33 минуты 22.9 секунды северной широты и 158 градусов 17 минут 38.6 секунды восточной долготы, расположенной в месте впадения реки Кувагдач в реку Колычева; далее от характерной точки 72 вниз по течению по левому берегу реки Колычева в общем восточном направлении на протяжении 3354,6 м через характерные точки 73–88 до характерной точки 89 с географическими координатами 54 градуса 34 минуты 7.8 секунды северной широты и 158 градусов 20 минут 2.0 секунды восточной долготы, расположенной в месте впадения реки Колычева в реку Камчатка;

2) восточная граница: от характерной точки 89 в общем восточном и южном направлениях на протяжении 10160,3 м вверх по течению по левому берегу реки Камчатка через характерные точки 90–167 до характерной точки 168 с географическими координатами 54 градуса 31 минута 41.5 секунды северной широты и 158 градусов 18 минут 33.6 секунды восточной долготы, расположенной в месте впадения реки Правый Вызит в реку Камчатка; далее от характерной точки 168 также вверх по течению по левому берегу реки Камчатка в общем южном направлении на протяжении 19780,6 м через характерные точки 169–300 до характерной точки 301 с географическими координатами 54 градуса 26 минут 57.5 секунды северной широты и 158 градусов 18 минут 19.4 секунды восточной долготы, расположенной на левом берегу реки Камчатка напротив устья реки Малая Клоквенная (правый приток реки Камчатка); далее от характерной точки 301 вниз по течению по левому берегу реки Камчатка в общем юго-западном и западном направлениях на протяжении 7718,3 м через характерные точки 302–354 до характерной точки 355 с географическими координатами 54 градуса 25 минут 51.6 секунды северной широты и 158 градусов 13 минут 25.7 секунды восточной долготы, расположенной в устье реки Кенсол (правый приток реки Камчатка);

3) южная граница: от характерной точки 355 вверх по течению по правому берегу реки Кенсол в общем юго-западном и западном направлениях на протяжении 18250,7 м через характерные точки 356–397, в том числе через характерную точку 369, соответствующую месту впадения реки Кананец в реку Кенсол, характерные точки 397–24 до характерной точки 25 с географическими координатами 54 градуса 27 минут 14.9 секунды северной широты и 158 градусов 2 минуты 53.2 секунды восточной долготы, расположенной в месте выхода реки Кенсол из отрогов Срединного хребта в устье ее правого безымянного притока;

4) западная граница: от характерной точки 25 прямыми линиями в общем северо-восточном, северном и северо-западном направлениях на протяжении

18250,7 м вдоль условной границы леса и тундры, через исток правой протоки реки Правый Вызит, устье левого безымянного притока реки Колычева, характерную точку 26 с географическими координатами 54 градуса 27 минут 39.8 секунды северной широты и 158 градусов 7 минут 36.5 секунды восточной долготы, соответствующую отметке 298,0 м, характерную точку 27 с географическими координатами 54 градуса 29 минут 2.5 секунды северной широты и 158 градусов 9 минут 49.8 секунды восточной долготы, расположенную в месте впадения в реку Колычева ее левого безымянного притока, характерную точку 28 с географическими координатами 54 градуса 33 минуты 33.9 секунды северной широты и 158 градусов 9 минут 37.9 секунды восточной долготы, соответствующую отметке 357,0 м, до характерной точки 29, где и замыкается.

### 3. Режим особой охраны Заказника

22. На территории Заказника запрещается экономическая и иная деятельность, влекущая нарушение режима его особой охраны и противоречащая целям его создания, в том числе:

1) предоставление и использование земельных участков для целей, не связанных с целями создания Заказника;

2) деятельность, влекущая за собой нарушение, повреждение, уничтожение природных комплексов и объектов, форм рельефа, геологических отложений, минералогических образований, почвенного и растительного покрова, мест обитаний (произрастаний) редких видов животных, растений и иных организмов, занесенных в Красную книгу Российской Федерации и Красную книгу Камчатского края;

3) деятельность по освоению защитных лесов, несовместимая с их целевым назначением и полезными функциями, в том числе:

а) строительство, реконструкция и капитальный ремонт объектов капитального строительства;

б) рубка лесных насаждений, за исключением случаев, предусмотренных пунктами 5 и 6 части 23 настоящего Положения;

в) заготовка и сбор дикорастущих плодов, ягод, орехов, грибов, других пригодных для употребления в пищу лесных ресурсов (далее – пищевые лесные ресурсы), лекарственных растений, а также недревесных лесных ресурсов, за исключением случаев, предусмотренных пунктом 11 части 23 настоящего Положения;

г) ведение сельского хозяйства, включая выращивание плодовых, ягодных, декоративных, лекарственных растений, распашку земель, прогон и выпас сельскохозяйственных животных;

д) размещение посадочных площадок, стоянок, мест отдыха, в том числе палаточных лагерей, костровиц, иных строений и сооружений без разрешения Учреждения и вне установленных мест;

4) пользование недрами, в том числе выполнение работ по геологическому изучению недр, разработке месторождений полезных ископаемых;

5) проведение взрывных работ, за исключением случаев ликвидации и предупреждения чрезвычайных ситуаций;

6) проведение гидромелиоративных, ирригационных, дноуглубительных и других работ, связанных с изменением дна, берегов и водоохраных зон водных объектов;

7) движение механических транспортных средств вне дорог общего пользования и лесных дорог, за исключением снегоходов в период установления постоянного снежного покрова, осуществления мероприятий, связанных с выполнением Учреждением его основных задач, осуществления мероприятий, проводимых в научно-исследовательских и регуляторных целях, а также выполнения работ по ликвидации и предупреждению чрезвычайных ситуаций;

8) посадка и стоянка вертолетов, за исключением выполнения работ по авиаучету численности охраняемых объектов животного мира, выполнения природоохранных мероприятий, ликвидации и предупреждению чрезвычайных ситуаций;

9) движение по водным объектам любых плавучих средств, имеющих двигатели внутреннего сгорания, за исключением плавучих средств, используемых должностными лицами Учреждения при выполнении задач по охране территории Заказника;

10) проезд на автотранспортных средствах по водным объектам в период нерестового хода тихоокеанских лососей, проезд по нерестилищам;

11) нарушение правил пожарной безопасности в лесах, в том числе разведение огня вне специально отведенных мест, выжигание растительности, пускание палов, за исключением осуществления противопожарных мероприятий;

12) создание объектов размещения отходов производства и потребления, радиоактивных, химических, взрывчатых, токсичных, отравляющих и ядовитых веществ, за исключением деятельности по сбору и накоплению твердых коммунальных отходов в местах (на площадках) накопления твердых коммунальных отходов, созданных в соответствии с требованиями законодательства в области обращения с отходами производства и потребления;

13) сжигание отходов производства и потребления;

14) деятельность, влекущая за собой загрязнение земель и почв, в том числе в результате сброса химических веществ, включая радиоактивные, иных веществ, микроорганизмов, а также деятельность, влекущая за собой истощение, деградацию, порчу и уничтожение земель и почв;

15) складирование горюче-смазочных материалов вне установленных специально оборудованных мест;

16) размещение скотомогильников, кладбищ;

17) использование токсичных химических препаратов для охраны и защиты лесов, в том числе в научных целях;

18) все виды охоты, за исключением случаев, предусмотренных пунктом 10 части 23 настоящего Положения;

19) все виды рыболовства, за исключением случаев, предусмотренных пунктом 12 части 23 настоящего Положения;

- 20) рыбохозяйственная мелиорация;
- 21) интродукция живых организмов, гибридизация объектов животного мира, искусственное воспроизводство водных биоресурсов, аквакультура (рыбоводство);
- 22) все виды туризма и рекреации в бесснежный период;
- 23) нахождение с собаками, за исключением используемых при проведении мероприятий по охране природных комплексов и объектов, регулированию численности диких животных;
- 24) деятельность, влекущая за собой загрязнение и засорение акватории водных объектов, их водоохраных зон, подземных вод отходами производства и потребления, химическими веществами, микроорганизмами;
- 25) мойка в водных объектах транспортных средств, сплав древесины по водным объектам;
- 26) использование водных объектов, за исключением случаев использования водных объектов гражданами для личных и бытовых нужд;
- 27) нахождение с огнестрельным, пневматическим и метательным оружием, капканами и другими орудиями охоты, за исключением случаев нахождения с огнестрельным оружием должностных лиц Учреждения и государственных органов, осуществляющих государственный надзор в области охраны и использования особо охраняемых природных территорий, государственных органов по охране, государственному надзору и регулированию использования объектов животного мира и среды их обитания, государственных органов, осуществляющих государственный лесной надзор (лесную охрану);
- 28) нахождение с продукцией добывания объектов животного мира, орудиями добычи (вылова) водных биоресурсов, за исключением случаев, предусмотренных пунктами 10 и 12 части 23 настоящего Положения;
- 29) любые действия, ведущие к беспокойству диких животных, их преследованию, привлечению и кормлению, за исключением случаев, предусмотренных пунктом 10 части 23 настоящего Положения;
- 30) уничтожение или повреждение плагбаумов, аншлагов, стендов, других информационных знаков и указателей, нанесение на камни, деревья, постройки и информационные знаки самовольных надписей.

23. На территории Заказника разрешаются следующие виды экономической и иной деятельности:

- 1) научно-исследовательская деятельность, направленная на изучение биологического и ландшафтного разнообразия, динамики и структуры природных комплексов и объектов, включая сбор зоологических и ботанических коллекций в порядке, установленном законодательством Российской Федерации, и по согласованию с Учреждением;
- 2) осуществление государственного экологического мониторинга (государственного мониторинга окружающей среды);
- 3) проведение природоохранных мероприятий, направленных на сохранение, восстановление и поддержание в равновесном состоянии водно-болотной экосистемы среднего течения реки Камчатка, в том числе мероприятий



по сохранению и восстановлению ключевых мест обитаний (произрастания) объектов животного и растительного мира, нуждающихся в особых мерах охраны;

4) проведение биотехнических мероприятий, направленных на поддержание и увеличение численности охраняемых объектов животного мира;

5) проведение мероприятий, направленных на воспроизводство защитных лесов, повышение их продуктивности и сохранение полезных функций: мероприятия по лесовосстановлению, уходу за лесами (в том числе рубки ухода за лесными насаждениями), иные мероприятия, проводимые в соответствии с правилами лесовосстановления и правилами ухода за лесами, расположенными на особо охраняемых природных территориях;

6) осуществление мер санитарной безопасности в лесах при использовании, охране, защите и воспроизводстве лесов, а также мероприятий по охране лесов от пожаров;

7) проведение мероприятий по охране лесов от загрязнения и иного негативного воздействия, включая меры по сохранению лесных насаждений, лесных почв, других природных объектов в лесах;

8) проведение мероприятий по рекультивации нарушенных земель (ликвидация накопленного экологического ущерба), в том числе посредством лесовосстановления;

9) реинтродукция исчезнувших видов животных, растений и грибов;

10) охота в целях регулирования численности охотничьих ресурсов, осуществления научно-исследовательской деятельности;

11) заготовка и сбор гражданами для собственных нужд пищевых лесных ресурсов, лекарственных растений, а также недревесных лесных ресурсов, за исключением объектов растительного мира, занесенных в Красную книгу Российской Федерации и Красную книгу Камчатского края;

12) осуществление любительского рыболовства при соблюдении требований, установленных Федеральным законом от 25.12.2018 № 475-ФЗ «О любительском рыболовстве и о внесении изменений в отдельные законодательные акты Российской Федерации», пунктом 9 части 22 настоящего Положения;

13) эколого-просветительская деятельность.

Приложение 2 к постановлению  
Правительства Камчатского края  
от 08.12.2022 № 651-П

Графическое описание местоположения границ  
государственного природного заказника регионального значения  
«Колычевская тундра»  
(далее – Заказник)

Раздел 1. Сведения о Заказнике

№ п/п	Характеристика Заказника	Описание характеристик
1	2	3
1	Местоположение Заказника	Камчатский край, Мильковский муниципальный район
2	Площадь Заказника +/- величина погрешности определения площади (Р +/- Дельта Р)	177858582 ± 72687 м <sup>2</sup>
3	Наименование и реквизиты нормативного правового акта о создании Заказника	Постановление Главы администрации Камчатской области от 17.01.1994 № 9 «О заказниках областного значения на территории Камчатской области»

Раздел 2. Сведения о местоположении границ Заказника

1. Система координат: МСК 41(1), WGS 84				
2. Сведения о характерных точках границ объекта:				
Обозначение характерных точек границ	Координаты МСК 41(1)		Координаты WGS 84	
	Х	У	Северная широта	Восточная долгота
1	2	3	4	5
1	718297.45	1376613.06	54°26'18.3"	158°6'28.3"
2	718196.67	1376512.82	54°26'15.0"	158°6'22.8"
3	718177.15	1376453.02	54°26'14.3"	158°6'19.5"
4	718197.20	1376192.86	54°26'14.9"	158°6'5.0"
5	718436.21	1375913.02	54°26'22.6"	158°5'49.4"
6	718396.55	1375833.33	54°26'21.3"	158°5'45.0"
7	718256.24	1375653.38	54°26'16.8"	158°5'35.1"
8	718236.28	1375533.55	54°26'16.1"	158°5'28.4"
9	718356.26	1375392.67	54°26'19.9"	158°5'20.6"
10	718396.10	1375373.36	54°26'21.2"	158°5'19.5"
11	718478.93	1375102.65	54°26'23.9"	158°5'4.4"
12	718489.35	1374844.86	54°26'24.2"	158°4'50.1"
13	718571.31	1374678.50	54°26'26.8"	158°4'40.9"
14	718701.88	1374577.49	54°26'31.0"	158°4'35.2"
15	718776.47	1374436.14	54°26'33.4"	158°4'27.4"
16	718728.28	1374214.96	54°26'31.8"	158°4'15.1"

1	2	3	4	5
17	718710.31	1374047.52	54°26'31.2"	158°4'5.8"
18	718900.87	1373794.74	54°26'37.3"	158°3'51.7"
19	718989.88	1373626.50	54°26'40.1"	158°3'42.4"
20	719162.41	1373414.77	54°26'45.7"	158°3'30.6"
21	719507.55	1373272.44	54°26'56.8"	158°3'22.6"
22	719612.19	1373175.35	54°27'0.2"	158°3'17.1"
23	719640.15	1373039.16	54°27'1.1"	158°3'9.6"
24	719770.97	1372828.15	54°27'5.2"	158°2'57.8"
25	720068.78	1372747.28	54°27'14.9"	158°2'53.2"
26	720813.26	1377853.62	54°27'39.8"	158°7'36.5"
27	723357.15	1380266.74	54°29'2.5"	158°9'49.8"
28	731749.93	1380089.11	54°33'33.9"	158°9'37.9"
29	733546.13	1379145.58	54°34'31.8"	158°8'44.9"
30	733529.84	1379795.94	54°34'31.4"	158°9'21.2"
31	733618.50	1379885.90	54°34'34.3"	158°9'26.2"
32	733644.48	1380003.64	54°34'35.2"	158°9'32.7"
33	733645.02	1380188.08	54°34'35.2"	158°9'43.0"
34	733636.12	1380417.81	54°34'34.9"	158°9'55.8"
35	733604.48	1380659.72	54°34'33.9"	158°10'9.2"
36	733538.46	1380845.56	54°34'31.8"	158°10'19.6"
37	733519.38	1380964.73	54°34'31.2"	158°10'26.2"
38	733539.47	1381245.54	54°34'31.9"	158°10'41.9"
39	733499.18	1381464.86	54°34'30.6"	158°10'54.1"
40	733399.73	1381805.60	54°34'27.4"	158°11'13.1"
41	733259.38	1382025.63	54°34'22.9"	158°11'25.3"
42	733039.42	1382545.35	54°34'15.9"	158°11'54.3"
43	732940.03	1383165.09	54°34'12.7"	158°12'28.8"
44	732940.28	1383465.07	54°34'12.8"	158°12'45.5"
45	732780.46	1384145.29	54°34'7.7"	158°13'23.4"
46	732780.84	1384325.30	54°34'7.7"	158°13'33.4"
47	732840.39	1384525.82	54°34'9.7"	158°13'44.6"
48	732860.56	1384685.64	54°34'10.3"	158°13'53.5"
49	732740.80	1384845.64	54°34'6.5"	158°14'2.4"
50	732740.73	1385105.65	54°34'6.5"	158°14'16.9"
51	732761.56	1385205.46	54°34'7.2"	158°14'22.4"
52	732700.98	1385525.94	54°34'5.3"	158°14'40.3"
53	732541.64	1386005.13	54°34'0.2"	158°15'7.0"
54	732521.90	1386165.28	54°33'59.5"	158°15'15.9"
55	732441.57	1386525.91	54°33'57.0"	158°15'36.0"
56	732301.44	1386785.92	54°33'52.5"	158°15'50.5"
57	732181.49	1386925.89	54°33'48.6"	158°15'58.3"
58	732082.19	1387005.62	54°33'45.4"	158°16'2.7"
59	732022.25	1387026.09	54°33'43.5"	158°16'3.9"
60	731941.87	1387105.69	54°33'40.9"	158°16'8.3"
61	731981.67	1387205.36	54°33'42.2"	158°16'13.9"

1	2	3	4	5
62	731782.64	1387325.91	54°33'35.7"	158°16'20.6"
63	731761.98	1387386.02	54°33'35.1"	158°16'23.9"
64	731822.66	1387465.56	54°33'37.0"	158°16'28.4"
65	731842.09	1387525.45	54°33'37.7"	158°16'31.7"
66	731822.39	1387565.58	54°33'37.0"	158°16'33.9"
67	731661.98	1387645.81	54°33'31.9"	158°16'38.4"
68	731602.83	1387746.25	54°33'29.9"	158°16'44.0"
69	731643.18	1388325.96	54°33'31.3"	158°17'16.3"
70	731662.79	1388405.78	54°33'31.9"	158°17'20.7"
71	731523.36	1388605.86	54°33'27.5"	158°17'31.9"
72	731383.25	1388725.91	54°33'22.9"	158°17'38.6"
73	731383.42	1388885.92	54°33'22.9"	158°17'47.5"
74	731283.39	1389005.70	54°33'19.7"	158°17'54.2"
75	731263.12	1389105.80	54°33'19.1"	158°17'59.7"
76	731303.61	1389166.52	54°33'20.4"	158°18'3.1"
77	731483.38	1389266.13	54°33'26.2"	158°18'8.6"
78	731722.98	1389486.32	54°33'34.0"	158°18'20.8"
79	731943.28	1389525.64	54°33'41.1"	158°18'23.0"
80	732063.88	1389605.74	54°33'45.0"	158°18'27.4"
81	732103.80	1389725.50	54°33'46.3"	158°18'34.1"
82	732083.67	1390225.62	54°33'45.7"	158°19'1.9"
83	732183.67	1390365.89	54°33'48.9"	158°19'9.7"
84	732323.75	1390505.77	54°33'53.5"	158°19'17.5"
85	732483.92	1390785.53	54°33'58.7"	158°19'33.1"
86	732564.46	1390984.97	54°34'1.3"	158°19'44.1"
87	732584.62	1391145.82	54°34'2.0"	158°19'53.1"
88	732624.03	1391205.52	54°34'3.2"	158°19'56.4"
89	732764.88	1391305.40	54°34'7.8"	158°20'2.0"
90	732804.84	1391305.15	54°34'9.1"	158°20'1.9"
91	732784.35	1391365.26	54°34'8.4"	158°20'5.3"
92	732784.80	1391425.28	54°34'8.5"	158°20'8.6"
93	732824.91	1391584.98	54°34'9.7"	158°20'17.5"
94	732824.43	1391664.99	54°34'9.7"	158°20'22.0"
95	732804.88	1391705.12	54°34'9.1"	158°20'24.2"
96	732764.88	1391725.42	54°34'7.8"	158°20'25.4"
97	732644.80	1391705.35	54°34'3.9"	158°20'24.2"
98	732344.73	1391565.60	54°33'54.2"	158°20'16.5"
99	732264.25	1391505.24	54°33'51.6"	158°20'13.1"
100	732224.40	1391265.56	54°33'50.3"	158°19'59.8"
101	732143.93	1391205.13	54°33'47.7"	158°19'56.4"
102	732064.07	1391225.73	54°33'45.1"	158°19'57.6"
103	731964.55	1391285.52	54°33'41.9"	158°20'0.9"
104	731844.36	1391385.43	54°33'38.0"	158°20'6.5"
105	731724.63	1391425.32	54°33'34.2"	158°20'8.7"
106	731583.97	1391465.43	54°33'29.6"	158°20'11.0"

1	2	3	4	5
107	731403.97	1391465.80	54°33'23.8"	158°20'11.0"
108	731344.78	1391446.22	54°33'21.9"	158°20'9.9"
109	731324.48	1391406.39	54°33'21.2"	158°20'7.7"
110	731323.78	1391186.41	54°33'21.2"	158°19'55.5"
111	731444.47	1391006.46	54°33'25.1"	158°19'45.5"
112	731423.55	1390885.63	54°33'24.4"	158°19'38.7"
113	731304.32	1390726.55	54°33'20.5"	158°19'29.9"
114	731183.63	1390626.48	54°33'16.6"	158°19'24.4"
115	731084.31	1390586.16	54°33'13.4"	158°19'22.1"
116	730963.38	1390606.11	54°33'9.5"	158°19'23.2"
117	730923.86	1390666.39	54°33'8.2"	158°19'26.6"
118	730883.69	1390766.67	54°33'6.9"	158°19'32.2"
119	730864.52	1390885.81	54°33'6.3"	158°19'38.8"
120	730964.29	1390986.05	54°33'9.5"	158°19'44.4"
121	730984.02	1391085.93	54°33'10.2"	158°19'49.9"
122	730904.34	1391246.56	54°33'7.6"	158°19'58.9"
123	730764.12	1391346.59	54°33'3.1"	158°20'4.5"
124	730664.05	1391346.40	54°32'59.9"	158°20'4.5"
125	730583.94	1391325.94	54°32'57.3"	158°20'3.3"
126	730504.47	1391266.58	54°32'54.7"	158°20'0.0"
127	730484.73	1391166.69	54°32'54.1"	158°19'54.5"
128	730564.28	1390846.14	54°32'56.6"	158°19'36.6"
129	730523.95	1390806.39	54°32'55.3"	158°19'34.4"
130	730443.84	1390786.04	54°32'52.7"	158°19'33.3"
131	730363.81	1390786.66	54°32'50.1"	158°19'33.3"
132	730124.36	1391126.45	54°32'42.4"	158°19'52.3"
133	729984.14	1391226.50	54°32'37.9"	158°19'57.9"
134	729864.40	1391266.39	54°32'34.0"	158°20'0.1"
135	729783.91	1391327.02	54°32'31.4"	158°20'3.5"
136	729664.25	1391506.92	54°32'27.5"	158°20'13.5"
137	729564.93	1391586.73	54°32'24.3"	158°20'17.9"
138	729504.92	1391587.14	54°32'22.4"	158°20'18.0"
139	729424.45	1391526.73	54°32'19.8"	158°20'14.6"
140	729403.96	1391466.95	54°32'19.1"	158°20'11.3"
141	729424.56	1391406.80	54°32'19.9"	158°20'7.9"
142	729524.07	1391346.98	54°32'23.0"	158°20'4.6"
143	729623.96	1391327.23	54°32'26.2"	158°20'3.5"
144	729704.37	1391246.68	54°32'28.8"	158°19'59.0"
145	729723.85	1391186.53	54°32'29.5"	158°19'55.7"
146	729723.97	1391066.47	54°32'29.4"	158°19'49.0"
147	729744.45	1391006.31	54°32'30.1"	158°19'45.6"
148	729683.71	1390766.79	54°32'28.1"	158°19'32.3"
149	729624.16	1390707.25	54°32'26.2"	158°19'29.0"
150	729564.28	1390706.74	54°32'24.3"	158°19'29.0"
151	729464.38	1390727.44	54°32'21.0"	158°19'30.2"

1	2	3	4	5
152	729104.63	1390887.19	54°32'9.4"	158°19'39.1"
153	729004.56	1390886.99	54°32'6.2"	158°19'39.1"
154	728944.30	1390847.45	54°32'4.2"	158°19'36.9"
155	728864.22	1390707.01	54°32'1.6"	158°19'29.1"
156	728824.27	1390587.36	54°32'0.3"	158°19'22.4"
157	728823.66	1390507.29	54°32'0.3"	158°19'18.0"
158	728904.18	1390167.73	54°32'2.9"	158°18'59.1"
159	728903.65	1389847.69	54°32'2.8"	158°18'41.3"
160	728883.59	1389706.85	54°32'2.2"	158°18'33.5"
161	728823.00	1389627.29	54°32'0.2"	158°18'29.1"
162	728743.72	1389586.91	54°31'57.6"	158°18'26.8"
163	728603.68	1389586.97	54°31'53.1"	158°18'26.8"
164	728523.82	1389607.58	54°31'50.54"	158°18'28.0"
165	728463.18	1389647.06	54°31'48.6"	158°18'30.2"
166	728403.76	1389587.49	54°31'46.6"	158°18'26.9"
167	728303.05	1389627.28	54°31'43.4"	158°18'29.1"
168	728243.64	1389707.68	54°31'41.5"	158°18'33.6"
169	728223.20	1389787.85	54°31'40.8"	158°18'38.1"
170	728223.16	1389907.82	54°31'40.8"	158°18'44.7"
171	728263.91	1390007.55	54°31'42.2"	158°18'50.3"
172	728323.51	1390087.12	54°31'44.1"	158°18'54.7"
173	728343.83	1390267.92	54°31'44.8"	158°19'4.7"
174	728223.67	1390507.87	54°31'40.9"	158°19'18.1"
175	728204.35	1390587.98	54°31'40.3"	158°19'22.5"
176	728204.02	1390807.97	54°31'40.3"	158°19'34.8"
177	728184.43	1390867.11	54°31'39.6"	158°19'38.1"
178	727884.37	1391247.43	54°31'29.9"	158°19'59.3"
179	727824.54	1391267.90	54°31'28.0"	158°20'0.4"
180	727764.00	1391207.31	54°31'26.1"	158°19'57.0"
181	727764.42	1390988.34	54°31'26.1"	158°19'44.8"
182	727803.96	1390808.02	54°31'27.3"	158°19'34.8"
183	727803.72	1390648.03	54°31'27.3"	158°19'25.9"
184	727764.28	1390448.32	54°31'26.1"	158°19'14.8"
185	727664.35	1390328.13	54°31'22.8"	158°19'8.2"
186	727584.24	1390307.70	54°31'20.2"	158°19'7.0"
187	727503.63	1390368.33	54°31'17.6"	158°19'10.4"
188	727483.94	1390528.49	54°31'16.9"	158°19'19.3"
189	727544.23	1390707.98	54°31'18.9"	158°19'29.3"
190	727544.03	1390808.02	54°31'18.9"	158°19'34.9"
191	727464.44	1390867.63	54°31'16.4"	158°19'38.2"
192	727384.52	1390868.25	54°31'13.8"	158°19'38.2"
193	727344.37	1390848.54	54°31'12.5"	158°19'37.1"
194	727023.67	1390627.98	54°31'2.1"	158°19'24.9"
195	726724.13	1390568.25	54°30'52.4"	158°19'21.6"
196	726684.17	1390568.56	54°30'51.1"	158°19'21.6"

1	2	3	4	5
197	726644.46	1390608.89	54°30'49.8"	158°19'23.9"
198	726623.77	1390768.04	54°30'49.2"	158°19'32.7"
199	726744.69	1391028.11	54°30'53.1"	158°19'47.2"
200	726784.72	1391288.80	54°30'54.4"	158°20'1.7"
201	726764.31	1391367.97	54°30'53.7"	158°20'6.1"
202	726664.05	1391468.68	54°30'50.5"	158°20'11.7"
203	726564.05	1391488.45	54°30'47.8"	158°20'12.8"
204	726444.06	1391488.36	54°30'43.4"	158°20'12.8"
205	726264.54	1391408.74	54°30'37.6"	158°20'8.4"
206	726184.17	1391348.36	54°30'35.0"	158°20'5.0"
207	726124.62	1391288.78	54°30'33.1"	158°20'1.7"
208	725984.19	1391088.89	54°30'28.5"	158°19'50.6"
209	725784.66	1390889.37	54°30'22.0"	158°19'39.6"
210	725724.03	1390808.80	54°30'20.1"	158°19'35.1"
211	725704.13	1390688.92	54°30'19.4"	158°19'28.4"
212	725724.00	1390548.77	54°30'20.1"	158°19'20.7"
213	725823.50	1390349.01	54°30'23.3"	158°19'9.5"
214	726063.99	1390009.20	54°30'31.0"	158°18'50.6"
215	726083.66	1389969.07	54°30'31.6"	158°18'48.4"
216	726083.88	1389869.07	54°30'31.6"	158°18'42.8"
217	726023.93	1389748.52	54°30'29.7"	158°18'36.1"
218	725943.47	1389689.13	54°30'27.1"	158°18'32.9"
219	725803.19	1389649.17	54°30'22.6"	158°18'30.6"
220	725723.15	1389648.80	54°30'19.9"	158°18'30.6"
221	725663.51	1389689.28	54°30'18.0"	158°18'32.9"
222	725624.15	1389768.55	54°30'16.8"	158°18'37.3"
223	725623.75	1389848.56	54°30'16.7"	158°18'41.7"
224	725683.39	1390069.13	54°30'18.7"	158°18'5"
225	725663.88	1390129.27	54°30'18.1"	158°18'57.3"
226	725584.21	1390168.88	54°30'15.5"	158°18'59.5"
227	725444.35	1390188.91	54°30'11.0"	158°19'0.7"
228	725343.71	1390248.69	54°30'7.7"	158°19'4.0"
229	725243.54	1390349.42	54°30'4.5"	158°19'9.6"
230	725164.48	1390469.04	54°30'1.9"	158°19'16.3"
231	725144.38	1390609.20	54°30'1.3"	158°19'24.1"
232	725143.61	1390769.22	54°30'1.3"	158°19'32.9"
233	725204.72	1391168.75	54°30'3.3"	158°19'55.2"
234	725164.27	1391249.07	54°30'2.0"	158°19'59.6"
235	724824.28	1391509.61	54°29'51.0"	158°20'14.1"
236	724664.58	1391549.87	54°29'45.8"	158°20'16.4"
237	724564.44	1391529.60	54°29'42.6"	158°20'15.3"
238	724524.66	1391429.94	54°29'41.4"	158°20'9.7"
239	724544.06	1391349.75	54°29'41.9"	158°20'5.3"
240	724584.77	1391309.46	54°29'43.3"	158°20'3.0"
241	724684.47	1391269.68	54°29'46.5"	158°20'0.8"

1	2	3	4	5
242	724844.55	1391149.47	54°29'51.7"	158°19'54.1"
243	724863.84	1391069.36	54°29'52.3"	158°19'49.7"
244	724824.26	1390989.66	54°29'51.0"	158°19'45.2"
245	724684.53	1390889.66	54°29'46.5"	158°19'39.7"
246	724604.43	1390869.29	54°29'43.9"	158°19'38.6"
247	724544.61	1390889.77	54°29'41.9"	158°19'39.7"
248	724484.31	1390989.25	54°29'40.0"	158°19'45.3"
249	724344.03	1391349.25	54°29'35.5"	158°20'5.3"
250	724204.26	1391509.37	54°29'30.9"	158°20'14.2"
251	724104.56	1391550.08	54°29'27.7"	158°20'16.5"
252	723984.37	1391530.03	54°29'23.9"	158°20'15.4"
253	723944.22	1391509.29	54°29'22.5"	158°20'14.2"
254	723884.71	1391429.79	54°29'20.6"	158°20'9.8"
255	723864.23	1391369.93	54°29'19.9"	158°20'6.5"
256	723804.78	1391310.40	54°29'18.0"	158°20'3.2"
257	723724.94	1391329.95	54°29'15.5"	158°20'4.3"
258	723624.50	1391409.73	54°29'12.2"	158°20'8.7"
259	723424.09	1391490.25	54°29'5.7"	158°20'13.2"
260	723144.32	1391510.41	54°28'56.7"	158°20'14.4"
261	723024.96	1391470.33	54°28'52.8"	158°20'12.1"
262	722884.33	1391250.39	54°28'48.5"	158°19'59.9"
263	722584.46	1391010.56	54°28'38.5"	158°19'46.7"
264	722584.02	1390950.60	54°28'38.5"	158°19'43.3"
265	722704.17	1390710.67	54°28'42.4"	158°19'30.0"
266	722664.34	1390589.95	54°28'41.1"	158°19'23.3"
267	722603.79	1390530.45	54°28'39.1"	158°19'20.0"
268	722463.69	1390510.53	54°28'34.6"	158°19'18.9"
269	722303.98	1390550.71	54°28'29.4"	158°19'21.1"
270	722083.71	1390650.43	54°28'22.3"	158°19'26.7"
271	721964.33	1390731.29	54°28'18.5"	158°19'31.2"
272	721884.28	1390850.88	54°28'15.9"	158°19'37.9"
273	721783.94	1390930.68	54°28'12.7"	158°19'42.3"
274	721724.01	1390951.12	54°28'10.7"	158°19'43.4"
275	721643.90	1390930.73	54°28'8.1"	158°19'42.3"
276	721604.58	1390891.04	54°28'6.8"	158°19'40.1"
277	721524.42	1390730.67	54°28'4.2"	158°19'31.2"
278	721463.80	1390651.11	54°28'2.3"	158°19'26.8"
279	721364.30	1390590.87	54°27'59.1"	158°19'23.5"
280	721164.38	1390591.37	54°27'52.6"	158°19'23.5"
281	721104.02	1390550.85	54°27'50.6"	158°19'21.3"
282	721144.29	1390191.57	54°27'51.9"	158°19'1.3"
283	721104.11	1390030.87	54°27'50.6"	158°18'52.4"
284	721024.04	1389891.40	54°27'48.0"	158°18'44.7"
285	720923.73	1389851.17	54°27'44.8"	158°18'42.5"
286	720863.91	1389871.60	54°27'42.8"	158°18'43.6"



1	2	3	4	5
287	720664.26	1390051.12	54°27'36.4"	158°18'53.6"
288	720583.59	1390091.74	54°27'33.8"	158°18'55.9"
289	720524.05	1390031.17	54°27'31.8"	158°18'52.5"
290	720483.48	1389951.51	54°27'30.5"	158°18'48.1"
291	720483.27	1389791.51	54°27'30.5"	158°18'39.2"
292	720463.64	1389711.64	54°27'29.9"	158°18'34.8"
293	720364.08	1389631.45	54°27'26.6"	158°18'30.3"
294	720223.45	1389551.48	54°27'22.1"	158°18'25.9"
295	720103.45	1389551.41	54°27'18.2"	158°18'25.9"
296	719923.70	1389591.73	54°27'12.4"	158°18'28.2"
297	719803.53	1389571.68	54°27'8.5"	158°18'27.1"
298	719584.10	1389632.35	54°27'1.4"	158°18'30.5"
299	719523.93	1389611.79	54°26'59.5"	158°18'29.4"
300	719463.81	1389472.25	54°26'57.5"	158°18'21.6"
301	719463.56	1389432.22	54°26'57.5"	158°18'19.4"
302	719563.75	1389332.50	54°27'0.7"	158°18'13.8"
303	719663.47	1389291.73	54°27'4.0"	158°18'11.6"
304	719723.05	1389232.26	54°27'5.9"	158°18'8.3"
305	719802.97	1389091.69	54°27'8.5"	158°18'0.5"
306	719823.13	1388991.53	54°27'9.1"	158°17'54.9"
307	719823.54	1388911.55	54°27'9.1"	158°17'50.4"
308	719783.17	1388851.85	54°27'7.8"	158°17'47.1"
309	719602.90	1388692.17	54°27'1.9"	158°17'38.3"
310	719623.43	1388492.04	54°27'2.6"	158°17'27.2"
311	719682.56	1388391.59	54°27'4.5"	158°17'21.6"
312	719703.03	1388312.43	54°27'5.2"	158°17'17.2"
313	719703.28	1388212.48	54°27'5.2"	158°17'11.7"
314	719583.20	1388072.32	54°27'1.3"	158°17'3.9"
315	719442.99	1388052.37	54°26'56.7"	158°17'2.8"
316	719202.51	1388112.21	54°26'49.0"	158°17'6.2"
317	719142.52	1388112.64	54°26'47.0"	158°17'6.2"
318	719102.39	1388091.96	54°26'45.7"	158°17'5.1"
319	719022.44	1387972.59	54°26'43.1"	158°16'58.4"
320	718982.62	1387872.84	54°26'41.8"	158°16'52.9"
321	718982.22	1387812.89	54°26'41.8"	158°16'49.6"
322	719022.28	1387692.59	54°26'43.1"	158°16'42.9"
323	719002.86	1387632.73	54°26'42.5"	158°16'39.6"
324	718942.47	1387572.16	54°26'40.5"	158°16'36.2"
325	718862.09	1387532.76	54°26'37.9"	158°16'34.1"
326	718582.63	1387472.90	54°26'28.8"	158°16'30.8"
327	718502.71	1387472.48	54°26'26.3"	158°16'30.8"
328	718362.34	1387432.59	54°26'21.8"	158°16'28.9"
329	718142.55	1387453.27	54°26'14.6"	158°16'29.8"
330	718082.22	1387412.75	54°26'12.7"	158°16'27.5"
331	718082.32	1387292.71	54°26'12.7"	158°16'20.9"

1	2	3	4	5
332	718222.63	1387072.68	54°26'17.2"	158°16'8.6"
333	718282.25	1386893.18	54°26'19.1"	158°15'58.7"
334	718242.26	1386632.48	54°26'17.8"	158°15'44.2"
335	718262.31	1386512.38	54°26'18.4"	158°15'37.5"
336	718261.76	1386172.38	54°26'18.3"	158°15'18.7"
337	718281.47	1386133.11	54°26'19.0"	158°15'16.5"
338	718461.60	1386012.85	54°26'24.8"	158°15'9.8"
339	718501.92	1385932.52	54°26'26.1"	158°15'5.3"
340	718501.55	1385872.57	54°26'26.1"	158°15'2.0"
341	718441.75	1385772.92	54°26'24.1"	158°14'56.5"
342	718421.86	1385653.08	54°26'23.5"	158°14'49.8"
343	718502.05	1385532.46	54°26'26.1"	158°14'43.1"
344	718481.85	1385372.65	54°26'25.4"	158°14'34.3"
345	718461.49	1385332.82	54°26'24.7"	158°14'32.1"
346	718321.78	1385232.84	54°26'20.2"	158°14'26.5"
347	718361.12	1385012.56	54°26'21.5"	158°14'14.3"
348	718341.14	1384892.71	54°26'20.8"	158°14'7.7"
349	718201.19	1384632.78	54°26'16.2"	158°13'53.3"
350	718020.73	1384573.18	54°26'10.4"	158°13'50.0"
351	717960.73	1384572.60	54°26'8.5"	158°13'50.0"
352	717780.81	1384452.98	54°26'2.6"	158°13'43.4"
353	717640.72	1384173.08	54°25'58.1"	158°13'27.9"
354	717560.38	1384133.66	54°25'55.5"	158°13'25.7"
355	717440.38	1384133.58	54°25'51.6"	158°13'25.7"
356	717420.69	1384033.70	54°25'50.9"	158°13'20.2"
357	717420.65	1383633.73	54°25'50.9"	158°12'58.0"
358	717380.52	1383492.96	54°25'49.6"	158°12'50.2"
359	717100.31	1383193.08	54°25'40.5"	158°12'33.6"
360	716820.46	1382953.26	54°25'31.4"	158°12'20.4"
361	716720.61	1382833.99	54°25'28.2"	158°12'13.8"
362	716600.17	1382653.93	54°25'24.2"	158°12'3.8"
363	716559.94	1382494.23	54°25'22.9"	158°11'55.0"
364	716459.51	1382293.99	54°25'19.6"	158°11'43.9"
365	716360.01	1382233.76	54°25'16.4"	158°11'40.7"
366	716200.34	1382273.97	54°25'11.3"	158°11'42.8"
367	716079.78	1382333.88	54°25'7.4"	158°11'46.2"
368	716020.36	1382414.35	54°25'5.5"	158°11'50.7"
369	715899.51	1382434.27	54°25'1.5"	158°11'51.8"
370	715819.49	1381773.79	54°24'58.9"	158°11'15.2"
371	715899.41	1381494.17	54°25'1.4"	158°10'59.6"
372	715899.65	1381134.20	54°25'1.4"	158°10'39.7"
373	715959.14	1380933.71	54°25'3.3"	158°10'28.6"
374	716159.38	1380434.24	54°25'9.7"	158°10'0.8"
375	716198.93	1380373.97	54°25'11.0"	158°9'57.5"
376	716278.72	1380094.34	54°25'13.5"	158°9'41.9"

1	2	3	4	5
377	716418.99	1379734.29	54°25'18.0"	158°9'21.9"
378	716458.76	1379573.94	54°25'19.3"	158°9'13.0"
379	716538.54	1379533.40	54°25'21.8"	158°9'10.8"
380	716638.85	1379453.62	54°25'25.1"	158°9'6.3"
381	716679.00	1379313.33	54°25'26.4"	158°8'58.5"
382	716697.99	1379054.18	54°25'26.9"	158°8'44.1"
383	716798.55	1378873.42	54°25'30.1"	158°8'34.1"
384	716877.95	1378793.82	54°25'32.7"	158°8'29.7"
385	717017.72	1378753.77	54°25'37.2"	158°8'27.4"
386	717037.89	1378653.58	54°25'37.8"	158°8'21.8"
387	717318.07	1378273.47	54°25'46.9"	158°8'0.7"
388	717337.75	1378113.33	54°25'47.5"	158°7'51.8"
389	717378.21	1378033.05	54°25'48.8"	158°7'47.3"
390	717537.42	1377793.82	54°25'53.9"	158°7'34.0"
391	717697.04	1377613.60	54°25'59.0"	158°7'24.0"
392	717737.39	1377533.33	54°26'0.3"	158°7'19.5"
393	717737.09	1377233.32	54°26'0.2"	158°7'2.9"
394	717777.33	1377133.00	54°26'1.5"	158°6'57.3"
395	717977.15	1376973.52	54°26'8.0"	158°6'48.4"
396	718197.17	1376852.83	54°26'15.1"	158°6'41.6"
397	718297.04	1376693.07	54°26'18.3"	158°6'32.7"
1	718297.45	1376613.06	54°26'18.3"	158°6'28.3"



## Раздел 3. Карта-схема границ Заказника

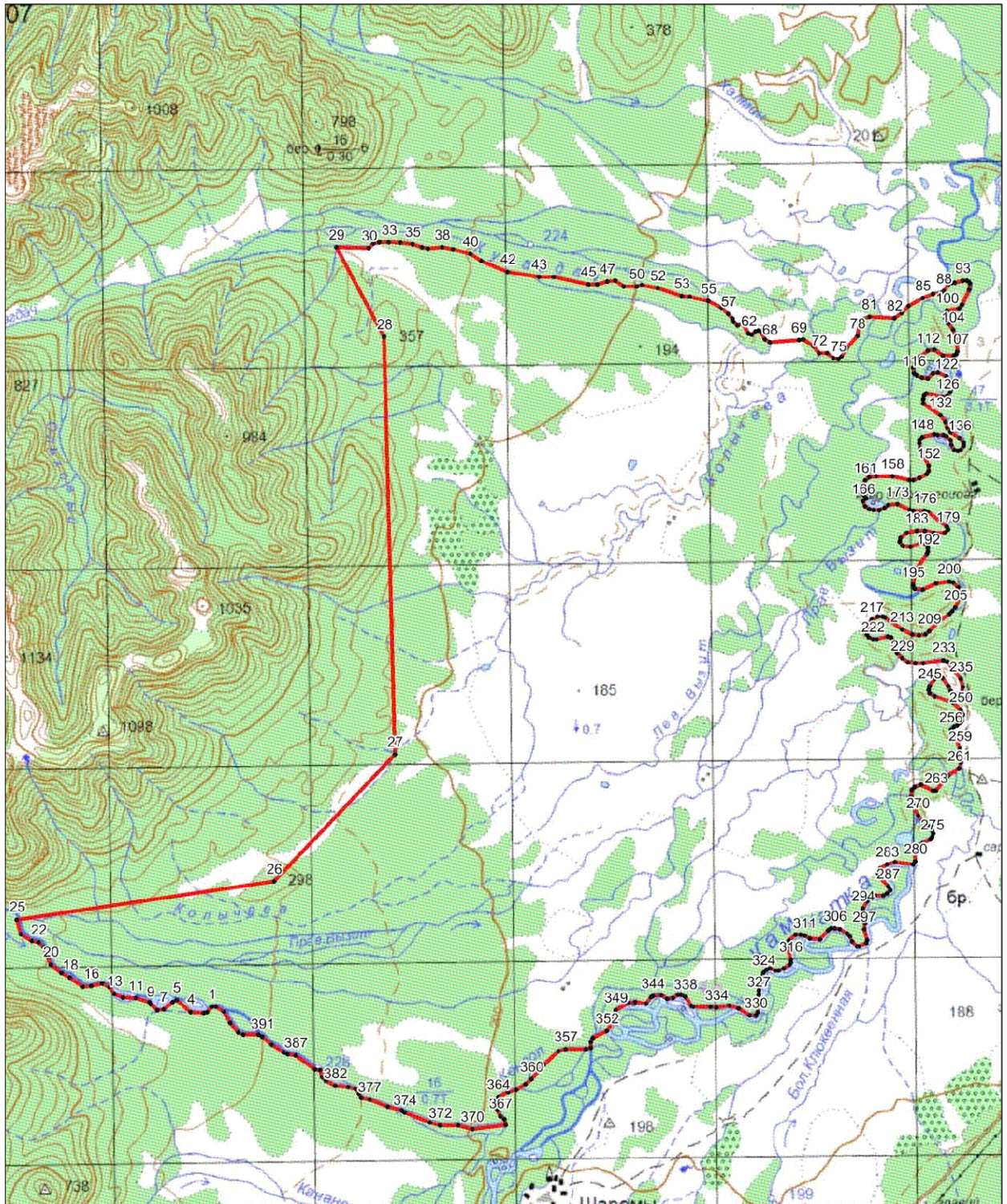

Используемые условные знаки и обозначения:

Масштаб 1:73000

- - границы особо охраняемой природной территории
- 1 - обозначение характерной точки