



ПОСТАНОВЛЕНИЕ

ПРАВИТЕЛЬСТВА КАМЧАТСКОГО КРАЯ

23.09.2022 № 497-П

г. Петропавловск-Камчатский

О создании государственного природного заказника регионального значения «Озеро Начикинское»

В соответствии с частью 2 статьи 23 Федерального закона от 14.03.1995 № 33-ФЗ «Об особо охраняемых природных территориях», статьей 7 Закона Камчатского края от 29.12.2014 № 564 «Об особо охраняемых природных территориях в Камчатском крае»

ПРАВИТЕЛЬСТВО ПОСТАНОВЛЯЕТ:

1. Создать на территории Елизовского района Камчатского края государственный природный заказник регионального значения «Озеро Начикинское» на общей площади 17044,85 га.

2. Утвердить:

1) Положение о государственном природном заказнике регионального значения «Озеро Начикинское» согласно приложению 1 к настоящему постановлению;

2) графическое описание местоположения границ государственного природного заказника регионального значения «Озеро Начикинское» согласно приложению 2 к настоящему постановлению.

3. Настоящее постановление вступает в силу после дня его официального опубликования.

Председатель Правительства
Камчатского края

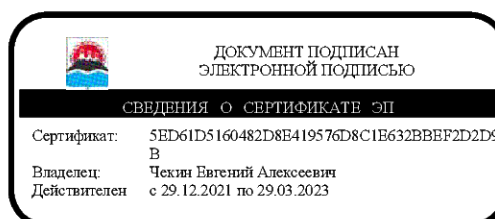

Е.А. Чекин

Положение
о государственном природном заказнике регионального значения
«Озеро Начикинское»

1. Общие положения

1. Настоящее Положение регулирует вопросы охраны и функционирования государственного природного заказника регионального значения «Озеро Начикинское» (далее – Заказник).

2. Заказник является особо охраняемой природной территорией регионального значения в Камчатском крае и относится к объектам общенационального достояния.

3. Целями создания Заказника являются:

1) сохранение в естественном состоянии уникального, невозполнимого, ценного в экологическом, научном, историко-культурном, эстетическом, рекреационном и экономическом отношениях природного комплекса, представленного бассейном высокогорного ледникового озера Начикинское – одного из крупнейших в Камчатском крае нерестилищ азиатской нерки *Oncorhynchus nerka*, представленной двумя сезонными расами – ранней и поздней, включая сохранение в естественном состоянии природных экологических систем нерестовых рек – притоков озера Начикинское и истока реки Плотникова – левого притока реки Большая, бореальных лиственных (каменно-березовых и белоберезовых) лесов, ивовых и ивово-чозениевых пойменных лесов, редколесий, низинных пойменных и террасных болот, пойменных и субальпийских лугов, стелющихся лесов из кедрового и ольхового стланика, горных тундр и гольцов, их средообразующих функций и биологической продуктивности;

2) охрана редких и исчезающих видов животных, растений и грибов, занесенных в Красную книгу Российской Федерации и Красную книгу Камчатского края, включая охрану эндемичной изолированной популяции гольца Таранца *Salvelinus taranetzi*, белошлевого орлана *Haliaeetus pelagicus*, орлана-белохвоста *Haliaeetus albicilla*, скопы *Pandion haliaetus*, беркута *Aquila chrysaetos*, тетеревятника *Accipiter gentilis albidus*, восточносибирского кречета *Falco rusticolus intermedius*, полевого луны *Circus cyaneus*, белой совы *Nyctea scandiaca*, сибирского таежного гуменника *Anser fabalis middendorffi*, лебедя-кликун *Cygnus cygnus*, касатки *Anas falcata* и других видов, ключевых мест их обитания (произрастания), зимовок, путей миграции;

3) охрана нерестилищ, обеспечение восстановления численности и воспроизводства природных популяций лососевых рыб: азиатской нерки *Oncorhynchus nerka*, кижуча *O. kisutch*, кеты *O. keta*, горбуши *O. gorbuscha*, симы

O. masou, микижи *O. parasalmo mykiss*, кунджи *Salvelinus leucomaenis*, жилой формы озерно-речной и проходной мальмы *Salvelinus malma*;

4) охрана, обеспечение воспроизводства, регулирование использования ценных в хозяйственном, научном и культурном отношении объектов животного мира: черношапочного сурка, снежного барана, речной выдры, водоплавающих и околоводных птиц, охрана ключевых мест их обитания и путей миграций;

5) разработка и внедрение научных методов сохранения природных комплексов в условиях рекреационного и охотхозяйственного использования территории;

6) осуществление государственного экологического мониторинга (государственного мониторинга окружающей среды);

7) сохранение археологических объектов эпохи позднего неолита и 1-2 тысячелетий н.э. – древних стойбищ коренных народов Камчатки (ительменов);

8) экологическое просвещение.

4. Заказник создан без ограничения срока его функционирования.

5. Заказник создан на землях лесного фонда, иных землях, без изъятия земельных участков, используемых для государственных нужд, а также без изъятия земельных участков у пользователей, владельцев и собственников.

6. Общая площадь Заказника составляет 17044,85 га.

7. Профиль Заказника – комплексный (ландшафтный).

8. Природные ресурсы, расположенные в границах Заказника, ограничиваются в гражданском обороте.

9. Запрещается изменение целевого назначения земельных участков, находящихся в границах Заказника, за исключением случаев, предусмотренных федеральными законами.

10. Леса, расположенные на территории Заказника, относятся к защитным лесам и используются в соответствии с режимом его особой охраны и целевым назначением земель, определяемым лесным законодательством Российской Федерации, законодательством Российской Федерации об особо охраняемых природных территориях и настоящим Положением при условии, если это использование совместимо с целевым назначением защитных лесов и выполняемыми ими полезными функциями.

11. Основные и вспомогательные виды разрешенного использования земельных участков, расположенных в границах Заказника, установлены применительно к каждой функциональной зоне Заказника в соответствии с действующим законодательством.

12. Предельные параметры разрешенного строительства, реконструкции объектов строительства установлены применительно к зоне хозяйственного назначения, в которой допускается строительство, реконструкция строений, сооружений на земельных участках при осуществлении разрешенных видов экономической и иной деятельности.

13. Границы и особенности режима особой охраны Заказника учитываются при территориальном планировании, градостроительном зонировании, при разработке правил землепользования и застройки, проведении землеустройства и лесоустройства, разработке лесного плана Камчатского края,

лесохозяйственных регламентов и проектов освоения лесов, подготовке планов и перспектив экономического и социального развития, в том числе развития населенных пунктов, территориальных комплексных схем охраны природы, схем комплексного использования и охраны водных объектов, схем размещения, использования и охраны охотничьих угодий.

14. На территории Заказника экономическая и иная деятельность осуществляется с соблюдением настоящего Положения и Требований по предотвращению гибели объектов животного мира, за исключением объектов животного мира, находящихся на особо охраняемых природных территориях федерального значения, при осуществлении производственных процессов, а также при эксплуатации транспортных магистралей, трубопроводов, линий связи и электропередачи на территории Камчатского края, утвержденных постановлением Правительства Камчатского края от 15.07.2013 № 303-П.

15. Предоставление земельных участков в аренду, постоянное (бессрочное) пользование в целях осуществления научно-исследовательской, образовательной, рекреационной и иной экономической деятельности, не противоречащей целям создания Заказника, осуществляется в случаях, предусмотренных пунктом 16 части 24, пунктом 1 части 28, пунктом 2 части 32 настоящего Положения, и по согласованию с Министерством природных ресурсов и экологии Камчатского края.

16. Охрана Заказника и управление им осуществляется краевым государственным казенным учреждением «Служба по охране животного мира и государственных природных заказников Камчатского края» (далее – Учреждение).

17. Посещение территории Заказника физическими лицами осуществляется по разрешениям, выдаваемым Учреждением, за исключением случаев нахождения на территории Заказника должностных лиц, осуществляющих государственный экологический контроль, федеральный государственный охотничий контроль (надзор), федеральный государственный лесной контроль (надзор), лесную охрану, федеральный государственный контроль (надзор) в области рыболовства и сохранения водных биологических ресурсов, а также случаев посещения территории Заказника собственниками, владельцами и пользователями земельных участков, расположенных в его границах, сотрудниками и членами Региональной общественной организации «Камчатское краевое общество охотников и рыболовов» при наличии служебного удостоверения и (или) охотничьего билета, разрешения на право добычи охотничьих ресурсов, путевки, разрешения на хранение и ношение охотничьего огнестрельного оружия.

18. К мероприятиям по обеспечению режима особой охраны Заказника могут привлекаться граждане, общественные объединения и некоммерческие организации, осуществляющие деятельность в области охраны окружающей среды.

19. Собственники, владельцы и пользователи земельных участков, которые расположены в границах Заказника, обязаны соблюдать установленный режим

его особой охраны и несут за его нарушение административную, уголовную и иную установленную законом ответственность.

20. Границы Заказника обозначаются на местности специальными информационными знаками по периметру его границ.

2. Текстовое описание местоположения границ Заказника

21. Заказник включает бассейн озера Начикинское, ограниченный с севера и северо-востока административной границей Начикинского сельского поселения, нижним течением рек Вачкажец и Тахколоч, с востока и юго-востока – хребтом Вачкажец (западной границей памятника природы регионального значения «Горный массив «Вачкажец») и Быстринским хребтом, с юго-запада и запада – хребтом Халзан, с северо-запада – верхним течением реки Плотникова и ее левым притоком Озерная.

22. Заказник устанавливается в следующих границах:

1) северная граница: от характерной точки 1 с географическими координатами 53 градуса 2 минуты 32.6 секунды северной широты и 157 градусов 48 минут 29.0 секунд восточной долготы, расположенной на первой пойменной террасе левобережья реки Плотникова, проходит в общем северо-восточном направлении на протяжении 310,0 м через характерные точки 2–3 до характерной точки 4 с географическими координатами 53 градуса 2 минуты 39.7 секунды северной широты и 157 градусов 48 минут 31.2 секунды восточной долготы, расположенной в русле реки Плотникова у воздушного перехода линии газопровода; далее от характерной точки 4 в общем северо-северо-восточном направлении на протяжении 2320,1 м, пересекая русло реки Плотникова, через характерную точку 5 до характерной точки 6 с географическими координатами 53 градуса 3 минуты 5.8 секунды северной широты и 157 градусов 50 минут 19.1 секунды восточной долготы, расположенной в междуречье рек Плотникова и Тахколоч, на границе Начикинского сельского поселения, у пешеходной тропы; далее от характерной точки 6 в общем юго-восточном направлении на протяжении 1103,6 м по линии границы Начикинского сельского поселения до характерной точки 7 с географическими координатами 53 градуса 2 минуты 37.8 секунды северной широты и 157 градусов 51 минута 1.1 секунды восточной долготы, расположенной на пешеходной тропе; далее от характерной точки 7 ломаной линией в общем северном направлении на протяжении 1728,0 м по линии границы Начикинского сельского поселения через характерные точки 8–14 до характерной точки 15 с географическими координатами 53 градуса 3 минуты 13.8 секунды северной широты и 157 градусов 51 минута 12.9 секунды восточной долготы, расположенной в 200 м от левого берега реки Тахколоч; далее от характерной точки 15 прямой линией в юго-восточном направлении на протяжении 1782,0 м до характерной точки 16 с географическими координатами 53 градуса 3 минуты 0.8 секунды северной широты и 157 градусов 52 минуты 46.1 секунды восточной долготы, расположенной на линии западной границы памятника природы регионального значения «Горный массив «Вачкажец»;

2) восточная и юго-восточная границы: от характерной точки 16 в общем южном направлении по линии границы памятника природы регионального значения «Горный массив «Вачкажец» на протяжении 1612,3 м до характерной точки 17 с географическими координатами 53 градуса 2 минуты 12.0 секунд северной широты и 157 градусов 52 минуты 25.4 секунды восточной долготы, соответствующей вершине с отметкой 552,0 м, расположенной у подножия западного отрога горы Вачкажец; далее от характерной точки 17 прямой линией в юго-юго-восточном направлении на протяжении 4210,6 м по линии границы памятника природы регионального значения «Горный массив «Вачкажец», пересекая реку Гришкина с притоками в ее верхнем течении, до характерной точки 18 с географическими координатами 52 градуса 59 минут 59.0 секунд северной широты и 157 градусов 53 минуты 14.8 секунды восточной долготы, соответствующей вершине с отметкой 628,0 м; далее от характерной точки 18 в юго-восточном направлении по линии границы памятника природы регионального значения «Горный массив «Вачкажец» на протяжении 4790,4 м водоразделом река Гришкина – правые притоки реки Густая, до характерной точки 19 с географическими координатами 52 градуса 58 минут 42.7 секунды северной широты и 157 градусов 56 минут 59.2 секунды восточной долготы, соответствующей вершине с отметкой 995,0 м; далее от характерной точки 19 прямой линией на протяжении 1470,2 м в юго-восточном направлении до характерной точки 20 с географическими координатами 52 градуса 58 минут 20.4 секунды северной широты и 157 градусов 58 минут 8.9 секунды восточной долготы, расположенной на линии водораздела рек Густая и Средний ручей; далее от характерной точки 20 в юго-восточном направлении на протяжении 2035,1 м до характерной точки 21 с географическими координатами 52 градуса 57 минут 26.9 секунды северной широты и 157 градусов 59 минут 12.6 секунды восточной долготы, расположенной на линии водораздела рек Верхняя (бассейн озера Начикинское) и Средний Ручей (левый приток реки Левая Быстрая) на вершине с отметкой 1116,0 м; далее от характерной точки 21 прямой линией в юго-восточном направлении на протяжении 1360,3 м до характерной точки 22 с географическими координатами 52 градуса 57 минут 4.6 секунды северной широты и 158 градусов 0 минут 15.5 секунды восточной долготы, соответствующей вершине с отметкой 1189,0 м Быстринского хребта.

3) южная граница: от характерной точки 22 прямой линией в юго-западном направлении на протяжении 2005,4 м до характерной точки 23 с географическими координатами 52 градуса 56 минут 39.2 секунды северной широты и 157 градусов 58 минут 36.7 секунды восточной долготы, расположенной на линии водораздела истоков реки Верхняя и ручья Начикинский (левый приток реки Левая Быстрая) западного отрога Быстринского хребта; далее от характерной точки 23 в общем юго-западном направлении линией водораздела истоков реки Верхняя и ручья Начикинский (левый приток реки Левая Быстрая) на протяжении 3980,3 м прямыми линиями через характерные точки 24–27 до характерной точки 28 с географическими координатами 52 градуса 55 минут 28.7 секунды северной широты и 157 градусов 54 минуты 44.0 секунды восточной долготы, расположенной на

линии водораздела истоков реки Верхняя и ручья Начикинский (левый приток реки Левая Быстрая) северного отрога хребта с наивысшей отметкой 1029,0 м; далее от характерной точки 28 в юго-юго-западном направлении прямыми линиями на протяжении 5850,0 м через характерные точки 29–31, в том числе через характерную точку 29, соответствующую вершине с отметкой 1028,9 м, до характерной точки 32 с географическими координатами 52 градуса 52 минуты 50.7 секунды северной широты и 157 градусов 52 минуты 12.3 секунды восточной долготы, расположенной на водоразделе истоков ручья Медвежий (бассейн озера Начикинское) и реки Банная (левый приток реки Плотникова) на линии общей административной границы Елизовского и Усть-Большерецкого муниципальных районов; далее от характерной точки 32 в северо-западном направлении прямой линией на протяжении 900,0 м до характерной точки 33 с географическими координатами 52 градуса 53 минуты 8.2 секунды северной широты и 157 градусов 51 минута 32.4 секунды восточной долготы, расположенной на линии водораздела истока правого безымянного притока ручья Медвежий и правых безымянных истоков реки Банная; далее от характерной точки 33 в общем северном направлении прямыми линиями на протяжении 2470,4 м через характерную точку 34 до характерной точки 35 с географическими координатами 52 градуса 54 минуты 24.9 секунды северной широты и 157 градусов 51 минута 41.9 секунды восточной долготы, расположенной на линии водораздела правых безымянных притоков ручья Медвежий; далее от характерной точки 35 в юго-западном направлении по прямой линии на протяжении 1265,0 м до характерной точки 36 с географическими координатами 52 градуса 54 минуты 14.0 секунд северной широты и 157 градусов 50 минут 33.9 секунды восточной долготы, расположенной в 300 м от правого берега ручья Медвежий; далее от характерной точки 36 в общем южном направлении прямыми линиями на протяжении 2135,0 м через характерные точки 37–39 до характерной точки 40 с географическими координатами 52 градуса 53 минуты 10.4 секунды северной широты и 157 градусов 50 минут 10.3 секунды восточной долготы, расположенной на водоразделе ручья Медвежий и правых безымянных притоков реки Банная; далее от характерной точки 40 в западном направлении на протяжении 705,5 м через характерную точку 41 до характерной точки 42 с географическими координатами 52 градуса 53 минуты 6.9 секунды северной широты и 157 градусов 49 минут 32.3 секунды восточной долготы;

4) западная граница: от характерной точки 42 в северном направлении на протяжении 5171,0 м линией водораздела хребта Халзан через характерные точки 43–50, в том числе через характерную точку 44, соответствующую вершине горы Ягодная (отметка 1246,3 м), до характерной точки 51 с географическими координатами 52 градуса 55 минут 30.2 секунды северной широты и 157 градусов 47 минут 57.8 секунды восточной долготы, расположенной на линии водораздела хребта Халзан; далее от характерной точки 51 в западном направлении линией водораздела хребта Халзан на протяжении 3150,7 м через характерные точки 52–57 до характерной точки 58 с географическими координатами 52 градуса 55 минут 37.5 секунды северной

широты и 157 градусов 45 минут 17.2 секунды восточной долготы, расположенной на линии водораздела хребта Халзан в истоках рек Прямая (бассейн озера Начикинское) и Поперечная (левый приток реки Сарайная); далее от характерной точки 58 в общем северном направлении линией водораздела хребта Халзан на протяжении 6400,4 м через характерные точки 59–70 до характерной точки 71 с географическими координатами 52 градуса 58 минут 36.2 секунды северной широты и 157 градусов 43 минут 55.8 секунды восточной долготы, расположенной на плато хребта Халзан; далее от характерной точки 71 в общем восточном направлении через характерную точку 72 до характерной точки 73 с географическими координатами 52 градуса 58 минут 46.8 секунды северной широты и 157 градусов 45 минут 20.8 секунды восточной долготы, соответствующей отметке 671,4 м хребта Халзан; далее от характерной точки 73 в общем северо-северо-восточном и северном направлениях на протяжении 8830,0 м водоразделом рек Сарайная – Прямая, обходит с восточной стороны озера Утиное и группу озер без названия, к востоку от грунтовой дороги, через характерные точки 74–85 до характерной точки 1, где и замыкается.

3. Режим особой охраны Заказника

23. На территории Заказника запрещается экономическая и иная деятельность, влекущая за собой нарушение режима его особой охраны и противоречащая целям его создания, в том числе:

1) предоставление и использование земельных участков для целей, не связанных с целями создания Заказника,

2) деятельность, влекущая за собой нарушение, повреждение, уничтожение природных комплексов и объектов, форм рельефа, геологических отложений, минералогических образований, почвенного и растительного покрова, мест обитаний (произрастаний) редких видов животных, растений и иных организмов, занесенных в Красную книгу Российской Федерации и Красную книгу Камчатского края;

3) деятельность по освоению защитных лесов, несовместимая с их целевым назначением и полезными функциями, в том числе:

а) строительство, реконструкция и капитальный ремонт объектов капитального строительства;

б) заготовка древесины, рубка лесных насаждений, за исключением случаев, предусмотренных пунктами 5 и 6 части 24 настоящего Положения;

в) заготовка и сбор дикорастущих плодов, ягод, орехов, грибов, других пригодных для употребления в пищу лесных ресурсов (далее – пищевые лесные ресурсы), лекарственных растений, а также недревесных лесных ресурсов, включая заготовку и сбор валежника, за исключением случаев, предусмотренных пунктом 13 части 24 настоящего Положения;

г) ведение сельского хозяйства, включая выращивание плодовых, ягодных, декоративных, лекарственных растений, распашку земель, прогон и выпас сельскохозяйственных животных;

д) размещение площадок для посадки вертолетов, стоянок для механических транспортных средств, причалов для маломерных судов, мест отдыха, в том числе палаточных лагерей, костровищ, пикниковых точек, иных строений и сооружений вне специально установленных мест и без согласования с Учреждением;

4) пользование недрами, в том числе выполнение работ по геологическому изучению недр, разработке месторождений полезных ископаемых;

5) проведение взрывных работ, за исключением случаев ликвидации и предупреждения чрезвычайных ситуаций;

6) проведение гидромелиоративных, ирригационных, дноуглубительных и других работ, связанных с изменением дна, берегов и водоохраных зон водных объектов, за исключением случаев ликвидации и предупреждения чрезвычайных ситуаций;

7) движение механических транспортных средств вне дорог общего пользования и лесных дорог, за исключением снегоходов и ратраков с алюминиевыми гусеницами шириной не менее 4,2 м и давлением на грунт не более 0,052 кг/см² в период установления постоянного снежного покрова высотой не менее 0,4 м, осуществления мероприятий, связанных с выполнением Учреждением его основных задач, осуществления мероприятий, проводимых в научно-исследовательских и регуляционных целях, а также выполнения работ по ликвидации и предупреждению чрезвычайных ситуаций;

8) посадка и стоянка вертолетов вне специально оборудованных площадок, за исключением выполнения работ по авиаучету численности объектов животного мира, выполнения природоохранных мероприятий, ликвидации и предупреждению чрезвычайных ситуаций;

9) движение по водным объектам маломерных судов и иных плавучих средств, имеющих двигатели внутреннего сгорания, за исключением случаев, связанных с выполнением Учреждением его основных задач, а также указанных в подпункте «в» пункта 11 части 24 настоящего Положения;

10) нарушение правил пожарной безопасности в лесах, в том числе разведение огня вне специально отведенных мест, выжигание растительности, пускание палов, за исключением осуществления противопожарных мероприятий;

11) создание объектов размещения отходов производства и потребления, радиоактивных, химических, взрывчатых, токсичных, отравляющих и ядовитых веществ, за исключением деятельности по сбору и накоплению твердых коммунальных отходов в местах (на площадках) накопления твердых коммунальных отходов, созданных в соответствии с требованиями законодательства в области обращения с отходами производства и потребления;

12) сжигание отходов производства и потребления;

13) деятельность, влекущая за собой загрязнение земель и почв, в том числе в результате сброса химических веществ, включая радиоактивные, иных веществ, микроорганизмов, а также деятельность, влекущая за собой истощение, деградацию, порчу и уничтожение земель и почв;

14) складирование горюче-смазочных материалов вне установленных специально оборудованных мест;

15) размещение скотомогильников, кладбищ;

16) использование токсичных химических препаратов для охраны и защиты лесов, в том числе в научных целях;

17) деятельность, влекущая за собой загрязнение и засорение акватории водных объектов, их водоохраных зон, подземных вод отходами производства и потребления, сточными водами, химическими веществами, микроорганизмами;

18) мойка в водных объектах транспортных средств;

19) сплавы древесины по водным объектам;

20) проезд через водные объекты, являющиеся нерестилищами лососевых рыб, на механических транспортных средствах, за исключением случаев проезда на снегоходах и ратраках с алюминиевыми гусеницами шириной не менее 4,2 м и давлением на грунт не более 0,052 кг/см² в период установления на водных объектах постоянного ледового покрова и (или) постоянного снежного покрова высотой не менее 0,4 м при условии обустройства временных мостовых переходов по согласованию с Учреждением;

21) использование водных объектов без разрешительных документов на право пользования водным объектом и недрами, за исключением случаев использования водных объектов гражданами для личных и бытовых нужд;

22) выделение рыболовных участков;

23) осуществление всех видов рыболовства, за исключением деятельности, указанной в пунктах 10 и 11 части 24 настоящего Положения;

24) рыбохозяйственная мелиорация;

25) интродукция живых организмов, гибридизация объектов животного мира, искусственное воспроизводство водных биоресурсов, аквакультура (рыбоводство);

26) любые действия, ведущие к беспокойству диких животных, их преследованию, привлечению и кормлению, за исключением случаев, предусмотренных пунктом 12 части 24 настоящего Положения;

27) нахождение с собаками, за исключением используемых при осуществлении разрешенных видов охоты, регулировании численности охотничьих ресурсов, мероприятий по охране природных комплексов и объектов;

28) нахождение с орудиями охоты, орудиями добычи (вылова) водных биологических ресурсов, с продукцией добывания объектов животного мира, за исключением случаев, указанных в пунктах 10–12 части 24 настоящего Положения;

29) осуществление туристской, рекреационной и иной разрешенной экономической деятельности за пределами специально предусмотренных для указанных видов деятельности функциональных зон;

30) уничтожение или повреждение шлагбаумов, аншлагов, стендов, других информационных знаков и указателей, нанесение на камни, деревья, постройки и информационные знаки самовольных надписей.

24. На территории Заказника разрешаются следующие виды экономической и иной деятельности:

1) научно-исследовательская деятельность, направленная на изучение биологического и ландшафтного разнообразия, динамики и структуры природных комплексов и объектов, включая сбор зоологических и ботанических коллекций в порядке, установленном законодательством Российской Федерации, и по согласованию с Учреждением;

2) осуществление государственного экологического мониторинга (государственного мониторинга окружающей среды);

3) проведение природоохранных и биотехнических мероприятий, направленных на сохранение, восстановление и поддержание в равновесном состоянии экосистемы озера Начикинское, прежде всего мероприятий по сохранению и восстановлению ключевых мест обитаний (произрастания) объектов животного и растительного мира, нуждающихся в особых мерах охраны;

4) проведение биотехнических мероприятий, направленных на поддержание и увеличение численности охотничьих ресурсов;

5) проведение мероприятий, направленных на воспроизводство защитных лесов, повышение их продуктивности и сохранение полезных функций, включая мероприятия по лесовосстановлению, уходу за лесами (в том числе рубки ухода за лесными насаждениями), иные мероприятия, проводимые в соответствии с правилами лесовосстановления и правилами ухода за лесами, расположенными на особо охраняемых природных территориях;

6) осуществление мер санитарной безопасности в лесах при использовании, охране, защите и воспроизводстве лесов, а также мероприятий по охране лесов от пожаров, включая проведение выборочных санитарных рубок лесных насаждений в целях оздоровления насаждений, частично утративших устойчивость, восстановления их целевых функций, локализации и (или) ликвидации очагов стволовых вредителей и опасных инфекционных заболеваний, а также уборку неликвидной древесины в случае, если создается угроза возникновения очагов вредных организмов или пожарной безопасности в лесах, в соответствии с требованиями, установленными лесным законодательством и настоящим Положением, за исключением проведения указанных рубок в зоне особой охраны Заказника;

7) проведение мероприятий по охране лесов от загрязнения и иного негативного воздействия, включая меры по сохранению лесных насаждений, лесных почв, других природных объектов в лесах;

8) проведение мероприятий по рекультивации нарушенных земель (ликвидация накопленного экологического ущерба), в том числе посредством лесовосстановления;

9) реинтродукция исчезнувших видов животных, растений и грибов;

10) осуществление рыболовства в научно-исследовательских целях при соблюдении требований, указанных в подпунктах «б» и «в» пункта 11 части 24 настоящего Положения;

11) осуществление любительского рыболовства:

а) в срок с 1 ноября по 1 июня включительно в отношении добычи (вылова) микижи *Oncorhynchus (Parasalmo) mykiss*, кунджи *Salvelinus leucomaenis*, жилой и проходной формы озерно-речной мальмы *Salvelinus malma* при соблюдении требований, установленных Федеральным законом от 25.12.2018 № 475-ФЗ «О любительском рыболовстве и о внесении изменений в отдельные законодательные акты Российской Федерации», пунктом 4 части 27 настоящего Положения;

б) с использованием зацепляющих и колющих снастей, в том числе учебных крючковых поплавочных, беспоплавочных и троллинговых (с заглублением до 5 м) орудий добычи (вылова);

в) с использованием следующих маломерных судов, за исключением зоны особой охраны Заказника: гидроциклов, катамаранов, байдарок, рафтов гребных и парусных, надувных лодок и иных плавательных средств с подвесными моторами мощностью не более 30 киловатт (или 40 л.с.);

12) ведение охотничьего хозяйства, включая выполнение мероприятий по сохранению охотничьих ресурсов и среды их обитания, созданию охотничьей инфраструктуры в границах закрепленных охотничьих угодий;

13) заготовка и сбор гражданами для собственных нужд пищевых лесных ресурсов, лекарственных растений, недревесных лесных ресурсов, включая сбор и заготовку валежника, за исключением сбора и заготовки объектов растительного мира, занесенных в Красную книгу Российской Федерации и Красную книгу Камчатского края;

14) размещение физическими лицами палаточных лагерей, костровищ в специально отведенных для этих целей местах или площадках, за исключением зоны особой охраны Заказника;

15) строительство, реконструкция линейных объектов (дорог), необходимых для обеспечения функционирования Заказника;

16) организованный научный и экологический туризм;

17) эколого-просветительская деятельность.

25. С учетом научной, экологической, природоохранной, рекреационной и историко-культурной ценности природных комплексов и объектов Заказника, степени их сохранности, сложившейся структуры современного хозяйственного использования территории, установлен дифференцированный режим его особой охраны и природопользования путем выделения следующих функциональных зон, в границах которых установлен соответствующий режим охраны и природопользования:

1) зона особой охраны;

2) зоны хозяйственного назначения;

3) зона регулируемого туризма и рекреации.

26. Зона особой охраны устанавливается в целях:

1) охраны нерестилищ и обеспечение воспроизводства всех видов лососевых рыб, прежде всего гольца Таранца *Salvelinus taranetzi* и азиатской нерки *Oncorhynchus nerka*;

2) охраны редких и исчезающих видов птиц, занесенных в Красную книгу Российской Федерации и Красную книгу Камчатского края, мест их гнездований, остановки в период сезонных миграций и зимовки;

3) осуществления научно-исследовательской деятельности в области охраны окружающей среды в целях разработки мероприятий по сохранению и развитию природного потенциала Заказника;

4) осуществления государственного экологического мониторинга (государственного мониторинга окружающей среды);

5) развития регулируемого экологического туризма и экологического просвещения.

27. В пределах зоны особой охраны дополнительно к запретам, установленным частью 23 настоящего Положения, запрещается:

1) строительство, реконструкция и ремонт (временных) некапитальных объектов, за исключением деятельности, связанной с обустройством экскурсионных экологических троп и маршрутов, смотровых площадок, информационных стендов, аншлагов, указателей, мест размещения палаточных лагерей, стационарных пунктов наблюдения (по согласованию с Учреждением);

2) предоставление земельных участков в аренду;

3) все виды лесопользования, включая рубку лесных насаждений, за исключением осуществления разрешенных видов деятельности в сфере охотничьего хозяйства в границах закрепленных охотничьих угодьях;

4) в целях охраны эндемичной изолированной популяции гольца Таранца *Salvelinus taranetzi* при осуществлении любительского рыболовства запрещается:

а) в период зимнего нагула и ледостава в срок с 1 ноября по 1 июня подледный лов с использованием любых снастей на акватории озера Начикинское с глубинами более 5 метров;

б) в период летнего нагула и нереста в период открытой воды с 2 июня по 31 октября лов на акватории озера Начикинское с глубинами более 10 метров, в том числе с использованием снастей вертикального погружения и троллинговых снастей;

5) в целях обеспечения оптимальных условий воспроизводства и сохранения эмбрионов нерки *Oncorhynchus nerka*, в том числе на этапе раннего развития, в период с 15 июля по 1 ноября запрещается:

а) любое передвижение, включая пешее, по затопленной части прибрежной полосы по всему периметру озера Начикинское, кроме участков, оборудованных для стоянки лодок;

б) любое передвижение, включая пешее, по руслам притоков озера Начикинское;

в) передвижение по акватории озера Начикинское на любых плавучих средствах, имеющих двигатели внутреннего сгорания, в пределах прибрежной полосы шириной 100 м от устья реки Гришкина до устья реки Прямая;

б) перемещение в 50-ти метровой прибрежной полосе водных объектов на всех видах автотранспортных средств, в том числе на квадроциклах, за исключением снегоходов и ратраков с алюминиевыми гусеницами шириной не

менее 4,2 м и давлением на грунт не более 0,052 кг/см² в период установления постоянного снежного покрова высотой не менее 0,4 м;

7) обустройство временных мостовых переходов без согласования с Учреждением;

8) осуществление рекреационной и туристской деятельности, связанной с обустройством земельного участка.

28. В зоне особой охраны, в целях осуществления природоохранной, научно-исследовательской и эколого-образовательной деятельности, в дополнение к допустимым видам экономической и иной деятельности, установленным частью 24 настоящего Положения, допускается:

1) организация и обустройство экскурсионных экологических троп и маршрутов, смотровых площадок, информационных знаков и стендов, аншлагов, указателей, стационарных пунктов наблюдения;

2) регулируемое использование уникальных природных комплексов в пределах их установленной рекреационной емкости и согласованных с Учреждением сроков посещения;

3) размещение по согласованию с Учреждением арендаторами и пользователями земельных участков в прибрежной части акватории озера Начикинское временных плавучих (понтонных) причалов для маломерных судов, указанных в подпункте «в» пункта 11 части 24 настоящего Положения, при соблюдении требований, установленных пунктом 4 части 27 настоящего Положения.

29. Основные виды разрешенного использования земельных участков, расположенных в границах зон особой охраны:

1) природно-познавательный туризм (код 5.2);

2) охота и рыбалка (код 5.3) (в части осуществления охоты);

3) деятельность по особой охране и изучению природы (код 9.0);

4) охрана природных территорий (код 9.1);

5) историко-культурная деятельность (код 9.3);

6) заготовка лесных ресурсов (код 10.3) (в части заготовки и сбора гражданами для собственных нужд пищевых лесных ресурсов, лекарственных растений, недревесных лесных ресурсов, в том числе сбор и заготовку валежника, за исключением сбора и заготовки объектов растительного мира, занесенных в Красную книгу Российской Федерации и Красную книгу Камчатского края);

7) резервные леса (код 10.4).

30. К вспомогательным видам разрешенного использования земельных участков, расположенных в границах зоны особой охраны, отнесено общее пользование водными объектами (код 11.1).

31. Зоны хозяйственного назначения «Земельный участок 41:05:0101012:906», «Земельный участок 41:05:0101012:1948», «Земельный участок 41:05:0101012:1883», «Земельный участок 41:05:0101012:1526», «Земельный участок 41:05:0101012:1637», «Земельный участок 41:05:0101012:1884», «Земельный участок 41:05:0101012:869», «Земельный участок 41:05:0101012:1958», «Земельный участок 41:05:0101012:868»,

«Земельный участок 41:05:0101012:867», «Земельный участок 41:05:0101012:1887», «Земельный участок 41:05:0101012:1638», «Маршрут: дорога – Кордон», «Маршрут: дорога – Ягоднинское месторождение цеолитизированных туфов – Большие Банные горячие источники» устанавливаются в целях осуществления разрешенной в соответствии с законодательством Российской Федерации и настоящим Положением регулируемой экономической и иной деятельности, в том числе деятельности, направленной на обеспечение функционирования Учреждения, создание и размещение объектов охотничьей, рекреационной и туристской инфраструктур, культурного и информационного обслуживания посетителей Заказника.

32. В зонах хозяйственного назначения, в дополнение к видам экономической и иной деятельности, указанным в части 24 настоящего Положения, разрешается:

1) предоставление земельных участков в аренду, постоянное (бессрочное) пользование в целях осуществления научно-исследовательской, образовательной, рекреационной и иной экономической деятельности, не противоречащей целям создания Заказника;

2) туризм, туристская деятельность, рекреационная деятельность;

3) строительство, эксплуатация, реконструкция, ремонт временных (некапитальных) объектов охотничьей, рекреационной и туристской инфраструктур, линейных объектов, осуществление их благоустройства, включая организацию и обустройство мест размещения стационарных пунктов наблюдения, туристских стоянок, экскурсионных троп и маршрутов, стационарных баз и лагерей, смотровых площадок, мест стоянок механических транспортных средств, вертолетных площадок при соблюдении ограничений, установленных Лесным кодексом Российской Федерации и настоящим Положением;

4) стоянка механических транспортных средств, стоянка и посадка вертолетов и иных летательных аппаратов на специально оборудованных площадках;

5) складирование твердых коммунальных отходов (на срок не более чем шесть месяцев) в местах (на площадках), специально определенных Учреждением и обустроенных в соответствии с требованиями законодательства Российской Федерации в области охраны окружающей среды, в целях дальнейшего их использования, транспортирования и размещения на объектах размещения отходов

33. Основные виды разрешенного использования земельных участков, расположенных в границах зон хозяйственного назначения:

1) обеспечение научной деятельности (код 3.9);

2) природно-познавательный туризм (код 5.2);

3) туристическое обслуживание (код 5.2.1);

4) охота и рыбалка (код 5.3) (в части осуществления охоты);

5) охрана природных территорий (код 9.1);

6) историко-культурная деятельность (код 9.3);

7) заготовка лесных ресурсов (код 10.3) (в части заготовки и сбора гражданами для собственных нужд пищевых лесных ресурсов, лекарственных растений, недревесных лесных ресурсов, в том числе сбор и заготовка валежника, за исключением сбора и заготовки объектов растительного мира, занесенных в Красную книгу Российской Федерации и Красную книгу Камчатского края);

10) резервные леса (код 10.4);

11) запас (код 12.3).

34. Вспомогательные виды разрешенного использования земельных участков, расположенных в границах зоны хозяйственного назначения Заказника:

1) коммунальное обслуживание (код 3.1);

2) гостиничное обслуживание (код 4.7);

3) водный транспорт (код 7.3);

4) воздушный транспорт (размещение вертолетных площадок) (код 7.4);

5) заготовка древесины (при проведении рубок ухода, выборочных санитарных рубок, уборке неликвидной древесины без права переработки) (код 10.1);

6) общее пользование водными объектами (код 11.1);

7) специальное пользование водными объектами (код 11.2);

8) специальная деятельность (в части накопления отходов) (код 12.2).

35. Предельные параметры разрешенного строительства, реконструкция некапитальных строений, сооружений на земельных участках при осуществлении рекреационной деятельности и деятельности, направленной на охрану окружающей среды, в зонах хозяйственного назначения:

1) минимальный отступ от границ земельного участка в целях определения мест допустимого размещения зданий, строений, сооружений, за пределами которых запрещено строительство зданий, строений, сооружений, – 10 метров;

2) предельное количество этажей зданий, строений, сооружений – не более двух надземных этажей;

3) максимальный процент застройки в границах земельного участка, определяемый как отношение суммарной площади земельного участка, которая может быть застроена, ко всей площади земельного участка, – 50 процентов.

36. Зона регулируемого туризма и рекреации предназначена для организации и осуществления регулируемой туристской и рекреационной деятельности в природных условиях, охотхозяйственной деятельности, а также для размещения временных (некапитальных) объектов туристской, рекреационной и охотхозяйственной инфраструктуры, информационных знаков и стендов.

37. Основные виды разрешенного использования земельных участков, расположенных в границах зоны регулируемого туризма и рекреации Заказника:

1) природно-познавательный туризм (код 5.2);

2) туристическое обслуживание (код 5.2.1);

3) охота и рыбалка (код 5.3);

4) охрана природных территорий (код 9.1);

- 5) историко-культурная деятельность (код 9.3);
- 6) резервные леса (код 10.4);
- 7) общее пользование водными объектами (код 11.1);
- 8) запас (код 12.3).

38. Вспомогательные виды разрешенного использования земельных участков, расположенных в границах зоны регулируемого туризма и рекреации Заказника:

1) заготовка лесных ресурсов (код 10.3) (в части заготовки и сбора гражданами для собственных нужд пищевых лесных ресурсов, лекарственных растений, недревесных лесных ресурсов, в том числе сбор и заготовка валежника, за исключением заготовки и сбора объектов растительного мира, занесенных в Красную книгу Российской Федерации и Красную книгу Камчатского края);

2) заготовка древесины (код 10.1) (при проведении рубок ухода, выборочных санитарных рубок, уборке неликвидной древесины без права переработки).

Приложение к Положению о
государственном природном
заказнике регионального
значения «Озеро Начикинское»

Текстовое и графическое описание местоположения границ
функциональных зон государственного природного заказника
регионального значения «Озеро Начикинское»

1. Зона особой охраны

1. Зона особой охраны включает нерестища лососевых рыб: озеро Начикинское и впадающие в него реки Табуретка, Гришкина, Медвежий, Ягодная, Прямая, с притоками 1-2 порядка длиной до 10 км от основного русла, а также водоохранную зону указанных водных объектов шириной 200 м от уреза воды (площадь – 3752,7 га).

2. Зона особой охраны устанавливается в следующих границах: от характерной точки О1 с географическими координатами 53 градуса 2 минуты 32.1 секунды северной широты и 157 градусов 49 минут 40.6 секунды восточной долготы, расположенной в 2055,0 м вверх по течению от истока реки Плотникова, в 500 м к востоку от ее правого берега, в 1395,5 м к юго-востоку от моста через реки Плотникова проходит в юго-восточном направлении на протяжении 630,0 м через характерную точку О2 до характерной точки О3 с географическими координатами 53 градуса 2 минуты 21.6 секунды северной широты и 157 градусов 50 минут 8.7 секунды восточной долготы, расположенную между двумя ручьями без названия, впадающими в устьевую часть правого берега реки Плотникова; далее от характерной точки О3 в юго-западном направлении на протяжении 659,0 м до характерной точки О4 с географическими координатами 53 градуса 2 минуты 1.4 секунды северной широты и 157 градусов 49 минут 52.6 секунды восточной долготы, расположенной в 350,0 м от правого берега реки Плотникова; далее от характерной точки О4 проходит в северо-восточном и далее в юго-восточных направлениях на протяжении 7390,0 м в 200 м от правого берега ручья без названия, пересекая его, через характерную точку О5 до характерной точки О6 с географическими координатами 53 градуса 1 минута 55.7 секунды северной широты и 157 градусов 50 минут 20.9 секунды восточной долготы, расположенной на удалении 200 м от левого берега ручья без названия; далее от характерной точки О6 в юго-западном и далее юго-восточном направлении на протяжении 3389,7 м в 200 м от правого берега ручья без названия и далее вдоль правого берега озеро Начикинское через характерные точки О7–О18 до характерной точки О19 с географическими координатами 53 градуса 0 минут 27.3 секунды северной широты и 157 градусов 50 минут 55.6 секунды восточной долготы, расположенной в 200 м от устья р. Гришкина; далее от характерной точки О19 в северо-восточном направлении на протяжении 2081,7 м на удалении

200 м от правого берега озера Начикинское через характерные точки О20–О23 до характерной точки О24 с географическими координатами 53 градуса 1 минута 19.7 секунды северной широты и 157 градусов 52 минут 5.3 секунды восточной долготы, расположенной в 200 м от правого берега реки Гришкина в районе изгиба русла реки; далее от характерной точки О24 в юго-восточном направлении на протяжении 1012,7 м в 200 м от правого берега реки Гришкина через характерные точки О25–О26 до характерной точки О27 с географическими координатами 53 градуса 1 минута 3.9 секунды северной широты и 157 градусов 52 минут 50.7 секунды, расположенной на линии границы Заказника; далее от характерной точки О27 проходит по линии границе Заказника в юго-восточном направлении на протяжении 400,0 м до характерной точки О28 с географическими координатами 53 градуса 0 минут 39.1 секунды северной широты и 157 градусов 52 минуты 59.9 секунд восточной долготы, расположенной также на линии границы Заказника; далее от характерной точки О28 в северо-восточном и в юго-западном направлениях на протяжении 2852,4 м через характерные точки О29–О34 в 200 м от левого берега реки Гришкина до характерной точки О35 с географическими координатами 53 градуса 0 минут 22.3 секунды северной широты и 157 градусов 51 минута 19.6 секунды восточной долготы, расположенной в 200 м от правого берега оз. Начикинское; далее от характерной точки О35 в юго-восточном направлении на протяжении 1681,3 м через характерные точки О36–О39 на расстоянии в 200 м от берега озера Начикинское до характерной точки О40 географическими координатами 52 градуса 59 минут 54.8 секунды северной широты и 157 градусов 52 минут 23.3 секунды восточной долготы, расположенной в 200 м от берега озера Начикинское; далее от характерной точки О40 в 200 м от правого берега ручья без названия в северо-восточном направлении на протяжении 840,0 м до характерной точки О42 с географическими координатами 53 градуса 0 минут 2.2 секунды северной широты и 157 градусов 53 минут 6.2 секунды восточной долготы; далее от характерной точки О42 в юго-восточном направлении на протяжении 400,0 м через исток ручья без названия до характерной точки О43 с географическими координатами 52 градуса 59 минут 49.6 секунды северной широты и 157 градусов 53 минуты 12.3 секунды восточной долготы; далее от характерной точки О43 в общем юго-западном направлении на протяжении 985,6 м в 200 м от левого берега ручья без названия через характерную точку О44 до характерной точки О45 с географическими координатами 52 градуса 59 минут 38.8 секунды северной широты и 157 градусов 52 минуты 22.0 секунды восточной долготы, расположенной в 200 м от берега озера Начикинское; далее от характерной точки О45 в южном направлении на протяжении 423,5 м до характерной точки О46 с географическими координатами 52 градуса 59 минут 25.1 секунды северной широты и 157 градусов 52 минуты 23.4 секунды восточной долготы, расположенной в 200 м от берега озера Начикинское; далее от характерной точки О46 в восточном направлении на протяжении 2643,2 м через характерные точки О47–О52 в 200 м от правого берега ручья без названия до характерной точки О53 с географическими координатами 52 градуса 59 минут 16.2 секунды северной широты и 157 градусов 54 минуты 32.5 секунды

восточной долготы; далее от характерной точки О53 в южном направлении на протяжении 400,0 м до характерной точки О54 с географическими координатами 52 градуса 59 минут 3.3 секунды северной широты и 157 градусов 54 минуты 31.7 секунды восточной долготы; далее от характерной точки О54 в западном направлении на протяжении 2410,5 м через характерные точки О55–О60 в 200 м от левого берега ручья без названия до характерной точки О61 с географическими координатами 52 градуса 59 минут 8.1 секунды северной широты и 157 градусов 52 минуты 30.3 секунды восточной долготы, расположенной в 200 м от берега озеро Начикинское; далее от характерной точки О61 в южном направлении на протяжении 759,8 м через характерную точку О62 до характерной точки О63 с географическими координатами 52 градуса 58 минут 44.5 секунды северной широты и 157 градусов 52 минуты 17.7 секунды восточной долготы, расположенной в 200 м от южного берега озеро Начикинское, в 626,2 м к востоку от устья реки Табуретка; далее от характерной точки О63 в юго-восточном и восточном направлениях на протяжении 4378,7 м через характерные точки О64–О73 в 200 м от правого берега реки Табуретка и далее в 200 м ее правого притока без названия до характерной точки О74 с географическими координатами 52 градуса 58 минут 11.9 секунды северной широты и 157 градусов 55 минут 31.3 секунды восточной долготы; далее от характерной точки О74 в южном направлении на протяжении 400 м, пересекая ручей без названия, до характерной точки О75 с географическими координатами 52 градуса 57 минут 58.9 секунды северной широты и 157 градусов 55 минут 34.2 секунды восточной долготы; далее от характерной точки О75 в западном направлении на протяжении 2268,4 м через характерные точки О76–О79 в 200 м от левого берега ручья без названия – притока реки Табуретка, до характерной точки О80 с географическими координатами 52 градуса 57 минут 59.9 секунды северной широты и 157 градусов 53 минуты 51.0 секунды восточной долготы, расположенной в 617,0 м к юго-востоку от устья р. Густая; далее от характерной точки О80 в юго-восточном направлении на протяжении 2503,4 м через характерные точки О81–О86 в 200 м от правого берега реки Густая до характерной точки О87 с географическими координатами 52 градуса 57 минут 29.5 секунды северной широты и 157 градусов 55 минут 52.2 секунды восточной долготы, расположенной в 320,0 м к северо-востоку от слияния реки Густая и ее правого притока без названия; далее от характерной точки О87 в южном направлении на протяжении 400,0 м, пересекая ручей без названия, до характерной точки О88 с географическими координатами 52 градуса 57 минут 16.2 секунды северной широты и 157 градусов 55 минут 49.9 секунды восточной долготы; далее от характерной точки О88 в северо-западном направлении на протяжении 3110,3 м через характерные точки О89–О95 в 200 м от правого берега реки Густая до характерной точки О96 с географическими координатами 52 градуса 57 минут 52.8 секунды северной широты и 157 градусов 53 минут 22.9 секунды восточной долготы, расположенной в 398,2 м к югу от устья реки Густая; далее от характерной точки О96 в юго-восточном направлении на протяжении 3498,5 м через характерные точки О97–О102 в 200 м от правого берега ручья без названия – притока реки Табуретка, до характерной точки О103

с географическими координатами 52 градуса 57 минут 13.6 секунды северной широты и 157 градусов 56 минут 0.3 секунды восточной долготы; далее от характерной точки О103 в южном направлении на протяжении 573.8 м, пересекая ручей без названия и реку Верхняя, до характерной точки О104 с географическими координатами 52 градуса 56 минут 50.6 секунды северной широты и 157 градусов 56 минут 13.5 секунды восточной долготы, расположенной в 200 м от левого берега реки Верхняя; далее от характерной точки О104 в юго-западном и в северо-западном направлениях на протяжении 2888.2 м, на расстоянии в 200 м от левого берега реки Верхняя, пересекая грунтовую дорогу на Большие Банные горячие источники и притоки реки Верхняя в ее верховье, через характерные точки О105–О110 до характерной точки О111 с географическими координатами 52 градуса 56 минут 52.4 секунды северной широты и 157 градусов 54 минуты 13.0 секунд восточной долготы, расположенной в 474,2 м к юго-востоку от слияния рек Верхняя и ручья без названия, слева от дороги на Большие Банные горячие источники; далее от характерной точки О111 в южном направлении на протяжении 1734.3 м на расстоянии в 200 м от правого берега ручья без названия – притока реки Верхняя, через характерную точку О112 до характерной точки О113 с географическими координатами 52 градуса 55 минут 57.9 секунды северной широты и 157 градусов 53 минуты 59.1 секунды восточной долготы; далее от характерной точки О113 в восточном направлении на протяжении 400,0 м, пересекая ручей без названия, до характерной точки О114 с географическими координатами 52 градуса 55 минут 57.6 секунды северной широты и 157 градусов 53 минут 36.6 секунды восточной долготы; далее от характерной точки О114 в северном направлении на протяжении 1734,3 м, в 200 м от левого берега ручья без названия – притока реки Верхняя, через характерные точки О115–О116 до характерной точки О117 с географическими координатами 52 градуса 56 минут 53.9 секунды северной широты и 157 градусов 53 минуты 48.6 секунды восточной долготы, расположенной в 268,0 м от слияния реки Верхняя и ручья без названия, справа от дороги на Большие Банные горячие источники; далее от характерной точки О117 в северо-западном направлении на протяжении 1504,0 м, в 200 м от левого берега реки Верхняя, через характерные точки О118–О120 до характерной точки О121 с географическими координатами 52 градуса 57 минут 25.9 секунды северной широты и 157 градусов 52 минуты 56.6 секунды восточной долготы, расположенной в 580,0 м от слияния реки Верхняя и ручья Медвежий, у дороги на Большие Банные горячие источники; далее от характерной точки О121 в южном направлении на протяжении 4455,0 м, в 200 м от правого берега ручья Медвежий и правого берега ручья без названия – притока ручья Медвежий, пересекая дорогу на Большие Банные горячие источники, через характерные точки О122–О131 до характерной точки О132 с географическими координатами 52 градуса 55 минут 13.1 секунды северной широты и 157 градусов 52 минут 17.0 секунд восточной долготы; далее от характерной точки О132 в восточном направлении на протяжении 400,0 м, пересекая ручей без названия, до характерной точки О133 с географическими координатами 52 градуса 55 минут 11.1 секунды северной широты и 157 градусов 51 минута 54.7 секунды восточной

долготы, расположенной рядом с дорогой на Ягоднинское месторождение; далее от характерной точки О133 в северо-западном направлении на протяжении 1864,8 м, в 200 м от правого берега ручья Медвежий и правого берега ручья без названия – притока ручья Медвежий, пересекая дорогу на Ягоднинское месторождение, через характерные точки О134–О138 до характерной точки О139 с географическими координатами 52 градуса 55 минут 30.4 секунды северной широты и 157 градусов 51 минута 0.4 секунды восточной долготы; далее от характерной точки О139 в юго-западном направлении на протяжении 1585,5 м, в 200 м от правого берега ручья Медвежий, через характерные точки О140–О141 до характерной точки О142 с географическими координатами 52 градуса 54 минуты 44.7 секунды северной широты и 157 градусов 50 минут 30.3 секунды восточной долготы; далее от характерной точки О142 в восточном направлении на протяжении 400,0 м, пересекая ручей Медвежий, до характерной точки О143 с географическими координатами 52 градуса 54 минуты 44.5 секунды северной широты и 157 градусов 50 минут 5.5 секунды восточной долготы; далее от характерной точки О143 в северо-восточном направлении на протяжении 1585,5 м, в 200 м от левого берега ручья Медвежий, через характерные точки О144–О146 до характерной точки О147 с географическими координатами 52 градуса 55 минут 39.2 секунды северной широты и 157 градусов 50 минут 44.5 секунды восточной долготы, расположенной между ручьями Медвежий и ручьем без названия – притоком реки Ягодная; далее от характерной точки О147 в западном направлении на протяжении 1527,2 м, в 200 м от правого берега ручья без названия – притока реки Ягодная, до характерной точки О150 с географическими координатами 52 градуса 55 минут 43.4 секунды северной широты и 157 градусов 49 минут 23.1 секунды восточной долготы; далее от характерной точки О150 в северном направлении на протяжении 400,0 м, пересекая ручей без названия, до характерной точки О151 с географическими координатами 52 градуса 55 минут 55.3 секунды северной широты и 157 градусов 49 минут 25.1 секунды восточной долготы; далее от характерной точки О151 в восточном направлении на протяжении 2703,5 м, в 200 м от правого берега ручья без названия – притока реки Ягодная и ручья Медвежий, до характерной точки О162 с географическими координатами 52 градуса 55 минут 41.8 секунды северной широты и 157 градусов 51 минута 39.1 секунды восточной долготы, расположенной в 294,0 м к юго-востоку от слияния ручья Медвежий и ручья без названия; далее от характерной точки О162 в северном направлении на протяжении 5281,0 м, в 200 м от левого берега ручья Медвежий и левого берега реки Табуретка, пересекая дорогу на Ягоднинское месторождение, через характерные точки О163–О174 до характерной точки О175 с географическими координатами 52 градуса 58 минуты 21.2 секунды северной широты и 157 градусов 52 минуты 26.6 секунды восточной долготы, расположенной в междуречье реки Табуретка и ручья без названия, в 1120,5 м к юго-востоку от устья реки Табуретка; далее от характерной точки О175 в южном направлении на протяжении 1800,5 м, в 200 м от правого берега ручья без названия, впадающего в озеро Начикинское, пересекая дорогу на Большие Банные горячие источники, через характерные точки О176–О181 до характерной точки О182 с

географическими координатами 52 градуса 57 минут 30.9 секунды северной широты и 157 градусов 52 минуты 5.4 секунды восточной долготы; далее от характерной точки О182 в северо-западном направлении на протяжении 400,0 м, пересекая ручей без названия, до характерной точки О183 с географическими координатами 52 градуса 57 минут 36.4 секунды северной широты и 157 градусов 51 минута 45.6 секунды восточной долготы; далее от характерной точки О183 в северо-северо-восточном направлении на протяжении 3104,5 м, пересекая дорогу на Большие Банные горячие источники, в 200 м от левого берега ручья без названия, впадающего в озеро Начикинское, и западного берега озера Начикинское, через характерные точки О184–О192 до характерной точки О193 с географическими координатами 52 градуса 58 минут 54.2 секунды северной широты и 157 градусов 51 минута 5.3 секунды восточной долготы, расположенной в 200 м от линии уреза воды западного берега озера Начикинское; далее от характерной точки О193 в южном и юго-западном направлениях на протяжении 5658,8 м, вдоль дороги на Большие Банные горячие источники, в 200 м от правого берега реки Ягодная, через характерные точки О194–О211 до характерной точки О212 с географическими координатами 52 градуса 56 минут 18.4 секунды северной широты и 157 градусов 50 минут 33.4 секунды восточной долготы, расположенной в верховье реки Ягодная; далее от характерной точки О212 в западном направлении на протяжении 400,0 м, пересекая ручей без названия, до характерной точки О213 с географическими координатами 52 градуса 56 минут 21.0 секунда северной широты и 157 градусов 50 минут 12.0 секунд восточной долготы; далее от характерной точки О213 в северо-восточном и северо-западном направлениях на протяжении 3950,5 м, вдоль дороги на Большие Банные горячие источники, в 200 м от левого берега реки Ягодная, через характерные точки О214–О225 до характерной точки О226 с географическими координатами 52 градуса 58 минут 11.1 секунды северной широты и 157 градусов 50 минут 56.6 секунды восточной долготы, расположенной в 273,8 м к югу от впадения ручья без названия в реку Ягодная; далее от характерной точки О226 в юго-западном направлении на протяжении 1796.2 м, в 200 м от правого берега ручья без названия, через характерные точки О227–О230 до характерной точки О231 с географическими координатами 52 градуса 57 минут 44.1 секунды северной широты и 157 градусов 49 минут 38.3 секунды восточной долготы; далее от характерной точки О231 в северо-западном направлении на протяжении 400,0 м, пересекая ручей без названия, до характерной точки О232 с географическими координатами 52 градуса 57 минут 50.3 секунды северной широты и 157 градусов 49 минут 19.6 секунды восточной долготы; далее от характерной точки О232 в северо-восточном направлении на протяжении 1796,2 м, в 200 м от левого берега ручья без названия, через характерные точки О233–О236 до характерной точки О237 с географическими координатами 52 градуса 58 минут 24.8 секунды северной широты и 157 градусов 50 минут 40.7 секунды восточной долготы; далее от характерной точки О237 в северо-восточном направлении на протяжении 1857,0 м, в 200 м от левого берега реки Ягодная, через характерные точки О238–О241 до характерной точки О242 с географическими координатами 52 градуса 59 минут

9.3 секунды северной широты и 157 градусов 50 минут 47.3 секунды восточной долготы, расположенной в 200 м от западного берега озера Начикинское; далее от характерной точки О242 в северо-западном направлении на протяжении 3201,5 м, в 200 м от западного берега озера Начикинское и далее в 200 м от правого берега реки Прямая, пересекая дорогу на Большие Банные горячие источники, через характерные точки О243–О250 до характерной точки О251 с географическими координатами 53 градуса 0 минут 0.1 секунды северной широты и 157 градусов 48 минут 33.5 секунды восточной долготы, расположенной в 200 м от правого берега реки Прямая; далее от характерной точки О251 в общем южном направлении на протяжении 3321,5 м, в 200 м от правого берега реки Прямая и далее в 200 м от правого берега ручья без названия, через характерные точки О252–О257 до характерной точки О258 с географическими координатами 52 градуса 58 минут 30.9 секунды северной широты и 157 градусов 48 минут 16.7 секунды восточной долготы; далее от характерной точки О258 в юго-западном направлении на протяжении 400,0 м, пересекая ручей без названия, до характерной точки О259 с географическими координатами 52 градуса 58 минут 21.4 секунды северной широты и 157 градусов 48 минут 6.3 секунды восточной долготы; далее от характерной точки О259 в северо-западном и в северо-восточном направлениях на протяжении 2852,5 м, в 200 м от правого берега реки Прямая и далее в 200 м от левого берега ручья без названия, через характерные точки О260–О263 до характерной точки О264 с географическими координатами 52 градуса 59 минут 37.2 секунды северной широты и 157 градусов 47 минут 52.1 секунды восточной долготы, расположенной в 586,5 м к юго-западу от слияния реки Прямая и ручья без названия; далее от характерной точки О264 в западном и южном направлениях на протяжении 7020,0 м, в 200 м от правого берега реки Прямая, через характерные точки О265–О280 до характерной точки О281 с географическими координатами 52 градуса 56 минут 46.3 секунды северной широты и 157 градусов 46 минут 27.3 секунды восточной долготы, расположенной в верховье реки Прямая; далее от характерной точки О281 в западном направлении на протяжении 400,0 м, пересекая реку Прямая, до характерной точки О282 с географическими координатами 52 градуса 56 минут 50.1 секунды северной широты и 157 градусов 46 минут 5.8 секунды восточной долготы; далее от характерной точки О282 в северном направлении на протяжении 5220,0 м, в 200 м от левого берега реки Прямая, через характерные точки О283–О295 до характерной точки О296 с географическими координатами 52 градуса 59 минут 32.0 секунды северной широты и 157 градусов 45 минут 57.0 секунд восточной долготы, расположенной на границе Заказника; далее от характерной точки О296 в общем восточном направлении на протяжении 5198,5 м, в 200 м от левого берега реки Прямая, через характерные точки О297–О309 до характерной точки О310 с географическими координатами 53 градуса 0 минут 0.4 секунды северной широты и 157 градусов 49 минут 47.8 секунды восточной долготы, расположенной в 330,0 м к северо-западу от впадения реки Прямая в озеро Начикинское; далее от характерной точки О310 в общем северном направлении на протяжении 3835,5 м, в 200 м от западного

берега озера Начикинское и в 200 м от левого берега реки Плотникова, через характерные точки О311–О326 до характерной точки О327 с географическими координатами 53 градуса 1 минута 51.4 секунды северной широты и 157 градусов 49 минут 22.1 секунды восточной долготы, расположенной в 268,0 м к юго-западу от впадения реки Озерная в реку Плотникова; далее от характерной точки О327 в юго-западном направлении на протяжении 3395,0 м, в 200 м от правого берега реки Озерная, через характерные точки О328–О338 до характерной точки О339 с географическими координатами 53 градуса 0 минут 57.3 секунды северной широты и 157 градусов 47 минут 10.4 секунды восточной долготы, расположенной на границе Заказника; далее от характерной точки О339 в северо-восточном направлении на протяжении 1278,2 м, в 200 м от левого берега реки Озерная, пересекая реку Озерная в характерной точке О341, далее по линии границы Заказника через характерные точки О341–О342 до характерной точки О343 с географическими координатами 53 градуса 1 минута 23.9 секунды северной широты и 157 градусов 47 минут 57.4 секунды восточной долготы, расположенной на границе Заказника; далее от характерной точки О343 в северо-восточном направлении на протяжении 2694,5 м, в 200 м от левого берега реки Озерная, пересекая реку Плотникова, через характерные точки О344–О348 до характерной точки О349 с географическими координатами 53 градуса 2 минуты 13.8 секунды северной широты и 157 градусов 49 минут 40.6 секунды восточной долготы, расположенной в 200 м от правого берега реки Плотникова; далее от характерной точки О349 в общем северном направлении на протяжении 597,0 м, в 200 м от правого берега реки Плотникова, через характерные точки О350–О351 до характерной точки О1, где и замыкается.

3. Каталог координат характерных точек границ зоны особой охраны:

Номер характерной точки	Координаты WGS-84	
	Северная широта	Восточная долгота
О1	53°2'32.1"	157°49'40.6"
О2	53°2'27.1"	157°50'0.5"
О3	53°2'21.6"	157°50'8.7"
О4	53°2'1.4"	157°49'52.6"
О5	53°2'6.9"	157°50'8.5"
О6	53°1'55.7"	157°50'20.9"
О7	53°1'50.7"	157°50'9.1"
О8	53°1'45.9"	157°50'8.5"
О9	53°1'44.7"	157°50'22.0"
О10	53°1'36.8"	157°50'23.2"
О11	53°1'18.3"	157°50'9.0"
О12	53°1'13.9"	157°50'7.8"
О13	53°1'12.1"	157°50'13.1"
О14	53°0'57.1"	157°50'19.6"
О15	53°0'51.8"	157°50'28.5"
О16	53°0'47.2"	157°50'31.0"
О17	53°0'39.2"	157°50'42.6"
О18	53°0'33.4"	157°50'45.6"

Номер характерной точки	Координаты WGS-84	
	Северная широта	Восточная долгота
О19	53°00'27.3"	157°51'03.6"
О20	53°0'33.8"	157°50'42.6"
О21	53°0'35.7"	157°51'14.2"
О22	53°0'44.5"	157°51'22.9"
О23	53°1'3.2"	157°51'49.6"
О24	53°1'19.7"	157°52'5.3"
О25	53°1'19.7"	157°52'17.2"
О26	53°1'8.4"	157°52'36.1"
О27	53°1'3.9"	157°52'50.7"
О28	53°0'39.1"	157°52'59.9"
О29	53°1'3.8"	157°52'11.8"
О30	53°0'59.0"	157°52'11.7"
О31	53°0'52.2"	157°52'6.1"
О32	53°0'49.2"	157°51'59.0"
О33	53°0'43.8"	157°51'55.8"
О34	53°0'24.7"	157°51'29.6"
О35	53°0'22.3"	157°51'19.6"
О36	53°0'17.3"	157°51'46.4"

Номер характерной точки	Координаты WGS-84	
	Северная широта	Восточная долгота
O37	53°0'17.6"	157°52'4.2"
O38	53°0'12.8"	157°52'12.8"
O39	53°0'3.4"	157°52'22.6"
O40	52°59'54.8"	157°52'23.3"
O41	52°59'58.4"	157°52'54.0"
O42	53°0'2.2"	157°53'6.2"
O43	52°59'49.6"	157°53'12.3"
O44	52°59'43.1"	157°52'34.2"
O45	52°59'38.8"	157°52'22"
O46	52°59'25.1"	157°52'23.4"
O47	52°59'19.2"	157°52'41.7"
O48	52°59'26.9"	157°52' 58.9"
O49	52°59'26.9"	157°53' 12.3"
O50	52°59'24.7"	157°53' 26.1"
O51	52°59'28.0"	157°53' 38.3"
O52	52°59'23.5"	157°54' 14.6"
O53	52°59'16.2"	157°54' 32.5"
O54	52°59'3.3"	157°54'31.7"
O55	52°59'5.8"	157°54'10.0"
O56	52°59'11.2"	157°54'2.6"
O57	52°59'14.5"	157°53'41.4"
O58	52°59'11.5"	157°53'25.7"
O59	52°59'13.7"	157°53'8.5"
O60	52°59'6.3"	157°52'44.5"
O61	52°59'8.1"	157°52'30.3"
O62	52°58'53.6"	157°52'26.1"
O63	52°58'44.5"	157°52'17.7"
O64	52°58'41.1"	157°52'30.5"
O65	52°58'33.3"	157°52'39.4"
O66	52°58'26.7"	157°53'0.3"
O67	52°58'11.6"	157°53'14.7"
O68	52°58'14.9"	157°53'49.0"
O69	52°58'23.0"	157°53'58.9"
O70	52°58'27.8"	157°54'9.5"
O71	52°58'29.2"	157°54'23.2"
O72	52°58'25.8"	157°54'39.7"
O73	52°58'15.4"	157°55'0.5"
O74	52°58'11.9"	157°55'31.3"
O75	52°57'58.9"	157°55'34.2"
O76	52°58'4.5"	157°54'48.2"
O77	52°58'14.9"	157°54'27.3"
O78	52°58'16.0"	157°54'18.2"
O79	52°58'2.9"	157°54'3.2"
O80	52°57'59.9"	157°53'51.0"
O81	52°57'56.2"	157°53'56.0"
O82	52°57'54.6"	157°54'2.1"
O83	52°57'55.9"	157°54'12.7"

Номер характерной точки	Координаты WGS-84	
	Северная широта	Восточная долгота
O84	52°57'52.3"	157°54'30.4"
O85	52°57'35.6"	157°55'14.1"
O86	52°57'33.7"	157°55'32.8"
O87	52°57'29.5"	157°55'52.2"
O88	52°57'16.2"	157°55'49.9"
O89	52°57'17.8"	157°55'33.0"
O90	52°57'21.4"	157°55'28.0"
O91	52°57'20.4"	157°55'6.9"
O92	52°57'27.4"	157°54'56.4"
O93	52°57'31.6"	157°54'39.2"
O94	52°57'42.4"	157°54'15.5"
O95	52°57'41.2"	157°53'54.9"
O96	52°57'52.8"	157°53'22.9"
O97	52°57'37.9"	157°53'45.6"
O98	52°57'28.2"	157°53'53.0"
O99	52°57'16.2"	157°54'24.4"
O100	52°57'15.7"	157°54'44.9"
O101	52°57'8.0"	157°55'8.6"
O102	52°57'8.0"	157°55'32.6"
O103	52°57'13.6"	157°56'0.3"
O104	52°56'50.6"	157°56'13.5"
O105	52°56'46.4"	157°55'38.7"
O106	52°56'34.0"	157°55'13.3"
O107	52°56'30.4"	157°54'55.6"
O108	52°56'38.5"	157°54'35.6"
O109	52°56'48.1"	157°54'39.4"
O110	52°56'52.3"	157°54'33.3"
O111	52°56'52.4"	157°54'13.0"
O112	52°56'25.7"	157°53'55.3"
O113	52°55'57.9"	157°53'59.1"
O114	52°55'57.6"	157°53'36.6"
O115	52°56'30.2"	157°53'34.4"
O116	52°56'46.9"	157°53'47.0"
O117	52°56'53.9"	157°53'48.6"
O118	52°56'59.8"	157°53'32.7"
O119	52°57'1.8"	157°53'16.4"
O120	52°57'13.9"	157°53'3.3"
O121	52°57'25.9"	157°52'56.6"
O122	52°57'24.9"	157°52'51.6"
O123	52°57'11.3"	157°52'44.0"
O124	52°57'4.6"	157°52'36.1"
O125	52°56'39.9"	157°52'26.7"
O126	52°56'22.5"	157°52'15.1"
O127	52°56'17.0"	157°52'16.9"
O128	52°56'1.0"	157°52'4.5"
O129	52°55'49.1"	157°52'4.8"
O130	52°55'42.3"	157°52'1.5"

Номер характерной точки	Координаты WGS-84	
	Северная широта	Восточная долгота
O131	52°55'26.9"	157°52'4.1"
O132	52°55'13.1"	157°52'17.0"
O133	52°55'11.1"	157°51'54.7"
O134	52°55'27.3"	157°51'41.9"
O135	52°55'23.6"	157°51'33.1"
O136	52°55'24.9"	157°51'22.2"
O137	52°55'17.4"	157°51'15.3"
O138	52°55'21.0"	157°50'55.6"
O139	52°55'30.4"	157°51'0.4"
O140	52°55'8.0"	157°50'35.5"
O141	52°54'50.7"	157°50'26.3"
O142	52°54'44.7"	157°50'30.3"
O143	52°54'44.5"	157°50'5.5"
O144	52°54'52.2"	157°50'4.7"
O145	52°55'13.0"	157°50'15.3"
O146	52°55'29.3"	157°50'30.4"
O147	52°55'39.2"	157°50'44.5"
O148	52°55'37.5"	157°50'2.6"
O149	52°55'39.1"	157°49'38.6"
O150	52°55'43.4"	157°49'23.1"
O151	52°55'55.3"	157°49'25.1"
O152	52°55'51.6"	157°49'45.7"
O153	52°55'50.6"	157°50'0.1"
O154	52°55'53.2"	157°50'11.2"
O155	52°55'51.9"	157°50'24.2"
O156	52°55'53.0"	157°50'29.7"
O157	52°55'52.7"	157°50'43.4"
O158	52°55'48.7"	157°50'57.7"
O159	52°55'38.8"	157°51'16.6"
O160	52°55'40.7"	157°51'23.8"
O161	52°55'39.0"	157°51'31.4"
O162	52°55'41.8"	157°51'39.1"
O163	52°55'50.7"	157°51'43.4"
O164	52°56'5.0"	157°51'44.5"
O165	52°56'19.2"	157°51'54.5"
O166	52°56'24.9"	157°51'52.6"
O167	52°56'56.2"	157°52'11.7"
O168	52°57'8.6"	157°52'11.8"
O169	52°57'20.1"	157°52'26.5"
O170	52°57'37.7"	157°52'30.7"
O171	52°57'43.7"	157°52'29.9"
O172	52°57'49.9"	157°52'38.4"
O173	52°58'0.9"	157°52'32.2"
O174	52°58'14.6"	157°52'38.4"
O175	52°58'21.2"	157°52'26.6"
O176	52°58'19.5"	157°52'20.5"
O177	52°58'10.8"	157°52'18.5"

Номер характерной точки	Координаты WGS-84	
	Северная широта	Восточная долгота
O178	52°58'2.3"	157°52'26.0"
O179	52°57'51.5"	157°52'20.9"
O180	52°57'47.1"	157°52'22.7"
O181	52°57'39.8"	157°52'19.7"
O182	52°57'30.9"	157°52'5.4"
O183	52°57'36.4"	157°51'45.6"
O184	52°57'42.8"	157°51'51.3"
O185	52°57'46.4"	157°52'0.8"
O186	52°57'56.9"	157°51'59.2"
O187	52°58'0.5"	157°52'3.4"
O188	52°58'13.5"	157°51'55.6"
O189	52°58'29.6"	157°51'25.7"
O190	52°58'35.2"	157°51'26.4"
O191	52°58'38.7"	157°51'16.1"
O192	52°58'47.9"	157°51'6.4"
O193	52°58'54.2"	157°51'5.3"
O194	52°58'55.7"	157°50'58.1"
O195	52°58'51.3"	157°50'53.0"
O196	52°58'45.4"	157°50'58.3"
O197	52°58'39.7"	157°50'58.5"
O198	52°58'35.9"	157°50'54.4"
O199	52°58'19.1"	157°51'14.4"
O200	52°58'9.5"	157°51'19.6"
O201	52°57'58.6"	157°51'34.3"
O202	52°57'48.3"	157°51'42.0"
O203	52°57'44.4"	157°51'39.5"
O204	52°57'30.9"	157°51'39.7"
O205	52°57'19.2"	157°51'13.7"
O206	52°57'1.9"	157°51'5.4"
O207	52°56'55.4"	157°50'57.8"
O208	52°56'51.2"	157°51'2.1"
O209	52°56'40.1"	157°50'57.6"
O210	52°56'31.4"	157°50'47.7"
O211	52°56'26.1"	157°50'36.3"
O212	52°56'18.4"	157°50'33.4"
O213	52°56'21.0"	157°50'12"
O214	52°56'33.7"	157°50'18.3"
O215	52°56'40.5"	157°50'32.1"
O216	52°56'45.5"	157°50'37.1"
O217	52°56'49.2"	157°50'38.9"
O218	52°56'58.7"	157°50'35.4"
O219	52°57'7.6"	157°50'46.1"
O220	52°57'25.5"	157°50'54.8"
O221	52°57'31.6"	157°51'1.9"
O222	52°57'36.5"	157°51'16.1"
O223	52°57'44.3"	157°51'14.4"
O224	52°57'51.5"	157°51'15.7"

Номер характерной точки	Координаты WGS-84	
	Северная широта	Восточная долгота
O225	52°58'4.8"	157°50'58.5"
O226	52°58'11.1"	157°50'56.6"
O227	52°58'10.6"	157°50'43.0"
O228	52°58'12.0"	157°50'36.5"
O229	52°58'3.7"	157°50'19.2"
O230	52°58'3.4"	157°50'7.7"
O231	52°57'44.1"	157°49'38.3"
O232	52°57'50.3"	157°49'19.6"
O233	52°58'10.0"	157°49'47.3"
O234	52°58'16.2"	157°50'1.6"
O235	52°58'16.5"	157°50'10.9"
O236	52°58'24.8"	157°50'28.0"
O237	52°58'24.8"	157°50'40.7"
O238	52°58'30.0"	157°50'33.8"
O239	52°58'40.5"	157°50'33.2"
O240	52°58'51.4"	157°50'15.5"
O241	52°59'5.1"	157°50'28.9"
O242	52°59'9.3"	157°50'47.3"
O243	52°59'15.8"	157°50'33.8"
O244	52°59'13.9"	157°50'27.1"
O245	52°59'23.7"	157°50'1.8"
O246	52°59'36.2"	157°49'47.2"
O247	52°59' 5.5"	157°49'42.5"
O248	52°59'51.2"	157°49'12.5"
O249	52°59'55.4"	157°49'9.6"
O250	52°59'59.5"	157°48'55.5"
O251	53°0'0.1"	157°48'33.5"
O252	52°59'53.5"	157°48'16.0"
O253	52°59'44.3"	157°48'11.6"
O254	52°59'27.3"	157°48'15.9"
O255	52°59'9.4"	157°48'8.5"
O256	52°58'55.5"	157°47'45.9"
O257	52°58'42.1"	157°47'56.2"
O258	52°58'30.9"	157°48'16.7"
O259	52°58'21.4"	157°48'6.3"
O260	52°58'34.4"	157°47'36.8"
O261	52°58'42.4"	157°47'27.9"
O262	52°59'1.1"	157°47'20.5"
O263	52°59'22.1"	157°47'50.3"
O264	52°59'37.2"	157°47'52.1"
O265	52°59'33.1"	157°47'30.7"
O266	52°59'34.9"	157°47'1.4"
O267	52°59'38.6"	157°46'57.0"
O268	52°59'35.0"	157°46'37.0"
O269	52°59'28.8"	157°46'22.4"
O270	52°59'22.2"	157°46'33.1"
O271	52°59'13.9"	157°46'38.8"

Номер характерной точки	Координаты WGS-84	
	Северная широта	Восточная долгота
O272	52°59'5.6"	157°46'41.7"
O273	52°58'53.8"	157°46'37.9"
O274	52°58'44.9"	157°46'42.5"
O275	52°58'27.4"	157°46'39.8"
O276	52°58'14.2"	157°46'43.2"
O277	52°57'59.2"	157°46'34.1"
O278	52°57'46.8"	157°46'34.8"
O273	52°58'53.8"	157°46'37.9"
O274	52°58'44.9"	157°46'42.5"
O275	52°58'27.4"	157°46'39.8"
O276	52°58'14.2"	157°46'43.2"
O277	52°57'59.2"	157°46'34.1"
O278	52°57'46.8"	157°46'34.8"
O279	52°57'28.9"	157°46'25.9"
O280	52°57'5.8"	157°46'31.7"
O281	52°56'46.3"	157°46'27.3"
O282	52°56'50.1"	157°46'5.8"
O283	52°57'5.2"	157°46'10.2"
O284	52°57'29.5"	157°46'4.7"
O285	52°57'41.9"	157°46'6.8"
O286	52°57'52.2"	157°46'13.9"
O287	52°58'5.2"	157°46'13.2"
O288	52°58'15.2"	157°46'20.5"
O289	52°58'26.5"	157°46'17.6"
O290	52°58'35.7"	157°46'19.5"
O291	52°58'46.8"	157°46'20.2"
O292	52°58'53.5"	157°46'16.4"
O293	52°59'5.3"	157°46'18.5"
O294	52°59'14.5"	157°46'12.4"
O295	52°59'22.5"	157°45'59.6"
O296	52°59'32.0"	157°45'57.0"
O297	52°59'45.5"	157°46'14.2"
O298	52°59'53.9"	157°46'49.5"
O299	52°59'51.6"	157°47'7.5"
O300	52°59'47.0"	157°47'13.9"
O301	52°59'50.1"	157°47'35.1"
O302	53°0'4.8"	157°48'5.0"
O303	53°0'9.8"	157°48'7.8"
O304	53°0'14.0"	157°48'22.7"
O305	53°0'13.5"	157°48'33.8"
O306	53°0'18.6"	157°48'53.1"
O307	53°0'14.3"	157°48'58.8"
O308	53°0'10.8"	157°49'22.8"
O309	52°59'59.5"	157°49'37.3"
O310	53°0'0.4"	157°49'47.8"
O311	53°0'12.7"	157°49'36.4"
O312	53°0'22.0"	157°49'39.7"

Номер характерной точки	Координаты WGS-84	
	Северная широта	Восточная долгота
О313	53°0'29.1"	157°49'26.7"
О314	53°0'38.7"	157°49'24.2"
О315	53°0'43.4"	157°49'27.0"
О316	53°0'49.1"	157°49'23.7"
О317	53°0'56.2"	157°49'26.5"
О318	53°1'3.3"	157°49'22.0"
О319	53°1'9.6"	157°49'28.1"
О320	53°1'14.0"	157°49'26.2"
О321	53°1'18.7"	157°49'31.6"
О322	53°1'22.2"	157°49'32.8"
О323	53°1'27.3"	157°49'41.5"
О324	53°1'33.2"	157°49'35.5"
О325	53°1'38.2"	157°49'34.7"
О326	53°1'43.7"	157°49'25.0"
О327	53°1'51.4"	157°49'22.1"
О328	53°1'49.7"	157°49'11.1"
О329	53°1'45.9"	157°49'3.5"
О330	53°1'33.9"	157°48'58.6"
О331	53°1'29.0"	157°49'3.8"
О332	53°1'24.7"	157°48'50.9"

Номер характерной точки	Координаты WGS-84	
	Северная широта	Восточная долгота
О333	53°1'21.1"	157°48'27.0"
О334	53°1'12.4"	157°48'7.7"
О335	53°1'4.7"	157°48'0.8"
О336	53°0'57.0"	157°47'39.1"
О337	53°0'56.7"	157°47' 27.5"
О338	53°0'59.1"	157°47' 21.9"
О339	53°0'57.3"	157°47'10.4"
О340	53°1'5.9"	157°47'19.2"
О341	53°1'6.0"	157°47'25.2"
О342	53°1'10.2"	157°47'43.5"
О343	53°1'23.9"	157°47'57.4"
О344	53°1'25.7"	157°48'6.2"
О345	53°1'31.8"	157°48'16.2"
О346	53°1'36.5"	157°48'38.0"
О347	53°1'43.8"	157°48'36.2"
О348	53°2'0.8"	157°48'52.3"
О349	53°2'13.8"	157°49'40.6"
О350	53°2'18.2"	157°49'41.9"
О351	53°2'22.6"	157°49'35.2"
О1	53°2'32.1"	157°49'40.6"

2. Зона хозяйственного назначения

4. Зона хозяйственного назначения включает 14 участков на общей площади 600,9 га, предназначенных для целей осуществления разрешенной экономической и иной деятельности.

5. Зона хозяйственного назначения «Земельный участок 41:05:0101012:906» (площадь 2,0 га) включает территорию размещения объектов для осуществления рекреационной деятельности и устанавливается в следующих границах:

1) северная: от характерной точки Х1-1 с географическими координатами 53 градуса 0 минут 51.9 секунды северной широты и 157 градусов 51 минута 0.8 секунды восточной долготы прямой линией в юго-западном направлении на протяжении 98,0 м до характерной точки Х1-2 с географическими координатами 53 градуса 0 минут 49.4 секунды северной широты и 157 градусов 51 минута 3.9 секунды восточной долготы;

2) восточная: от характерной точки Х1-2 прямой линией в юго-восточном направлении на протяжении 199,0 м до характерной точки Х1-3 с географическими координатами 53 градуса 0 минут 45.1 секунды северной широты и 157 градусов 50 минут 55.9 секунды восточной долготы;

3) южная: от характерной точки Х1-3 прямой линией в юго-западном направлении на протяжении 98,0 м до характерной точки Х1-4 с географическими координатами 53 градуса 0 минут 47.7 секунды северной широты и 157 градусов 50 минут 52.7 секунды восточной долготы;

4) западная: от характерной точки X1-4 прямой линией в северо-восточном направлении на протяжении 199,0 м до характерной точки X1-1, где и замыкается.

6. Каталог координат характерных точек границы зоны хозяйственного назначения «Земельный участок 41:05:0101012:906»:

Номер характерной точки	Координаты WGS 84	
	Северная широта	Восточная долгота
X1-1	53°0'51.9"	157°51'0.8"
X1-2	53°0'49.4"	157°51'3.9"
X1-3	53°0'45.1"	157°50'55.9"
X1-4	53°0'47.7"	157°50'52.7"

7. Зона хозяйственного назначения «Земельный участок 41:05:0101012:1948» (площадь 1,2 га) включает территорию размещения объектов для осуществления рекреационной деятельности и устанавливается в следующих границах:

1) северная: от характерной точки X2-1 с географическими координатами 53 градуса 1 минута 10.5 секунды северной широты и 157 градусов 50 минут 6.4 секунды восточной долготы прямой линией в восточном направлении на протяжении 88,0 м до характерной точки X2-2 с географическими координатами 53 градуса 1 минута 11.4 секунды северной широты и 157 градусов 50 минут 10.9 секунды восточной долготы;

2) восточная: от характерной точки X2-2 прямой линией в южном направлении на протяжении 142,0 м до характерной точки X2-3 с географическими координатами 53 градуса 1 минута 6.9 секунды северной широты и 157 градусов 50 минут 12.9 секунды восточной долготы;

3) южная: от характерной точки X2-3 прямой линией в западном направлении на протяжении 47,0 м до характерной точки X2-4 с географическими координатами 53 градуса 1 минута 6.6 секунды северной широты и 157 градусов 50 минут 10.5 секунды восточной долготы; далее от характерной точки X2-4 прямой линией в юго-западном направлении на протяжении 37,0 м до характерной точки X2-5 с географическими координатами 53 градуса 1 минута 6.1 секунды северной широты и 157 градусов 50 минут 8.7 секунды восточной долготы;

4) западная: от характерной точки X2-5 прямой линией в северо-западном направлении на протяжении 45,0 м до характерной точки X2-6 с географическими координатами 53 градуса 1 минута 7.4 секунды северной широты и 157 градусов 50 минут 7.5 секунды восточной долготы; далее от характерной точки X2-6 в северо-восточном направлении на протяжении 21,0 м до характерной точки X2-7 с географическими координатами 53 градуса 1 минута 7.9 секунды северной широты и 157 градусов 50 минут 8.2 секунды восточной долготы; далее от характерной точки X2-7 прямой линией в северо-западном направлении на протяжении 89,0 м до характерной точки X2-1, где и замыкается.

8. Каталог координат характерных точек границы зоны хозяйственного назначения «Земельный участок 41:05:0101012:1948»:

Номер характерной точки	Координаты WGS 84	
	Северная широта	Восточная долгота
X2-1	53°1'10.5"	157°50'6.4"
X2-2	53°1'11.4"	157°50'10.9"
X2-3	53°1'6.9"	157°50'12.9"
X2-4	53°1' 6.6"	157°50'10.5"
X2-5	53°1'6.1"	157°50'8.7"
X2-6	53°1'7.4"	157°50'7.5"
X2-7	53°1'7.9"	157°50'8.2"

9. Зона хозяйственного назначения «Земельный участок 41:05:0101012:1883» (площадь 0,1 га) включает территорию размещения объектов для осуществления рекреационной деятельности и устанавливается в следующих границах:

1) северная: от характерной точки X3-1 с географическими координатами 53 градуса 1 минута 28.9 секунды северной широты и 157 градусов 50 минут 27.1 секунд восточной долготы прямой линией в восточном направлении на протяжении 30,0 м до характерной точки X3-2 с географическими координатами 53 градуса 1 минута 28.8 секунды северной широты и 157 градусов 50 минут 28.7 секунд восточной долготы;

2) восточная: от характерной точки X3-2 прямой линией в южном направлении на протяжении 43,0 м до характерной точки X3-3 с географическими координатами 53 градуса 1 минута 27.3 секунды северной широты и 157 градусов 50 минут 28.7 секунды восточной долготы;

3) южная: от характерной точки X3-3 прямой линией в западном направлении на протяжении 28,0 м до характерной точки X3-4 с географическими координатами 53 градуса 1 минута 27.3 секунды северной широты и 157 градусов 50 минут 27.1 секунды восточной долготы;

4) западная: от характерной точки X3-4 прямой линией в северном направлении на протяжении 15,0 м до характерной точки X3-5 с географическими координатами 53 градуса 1 минута 27.9 секунды северной широты и 157 градусов 50 минут 27.2 секунды восточной долготы; далее от характерной точки X3-5 прямой линией в южном направлении на протяжении 19,0 м до характерной точки X3-6 с географическими координатами 53 градуса 1 минута 27.9 секунды северной широты и 157 градусов 50 минут 28.3 секунды восточной долготы; далее от характерной точки X3-6 в северном направлении на протяжении 12,0 м до характерной точки X3-7 с географическими координатами 53 градуса 1 минута 28.3 секунды северной широты и 157 градусов 50 минут 28.1 секунды восточной долготы; далее от характерной точки X3-7 в восточном направлении на протяжении 19,0 м до характерной точки X3-8 с географическими координатами 53 градуса 1 минута 28.3 секунды северной широты и 157 градусов 50 минут 27.1 секунды восточной долготы; далее от

характерной точки ХЗ-8 прямой линий в северном направлении на протяжении 16,0 м до характерной точки ХЗ-1, где и замыкается.

10. Каталог координат характерных точек границы зоны хозяйственного назначения «Земельный участок 41:05:0101012:1883»:

Номер характерной точки	Координаты WGS 84	
	Северная широта	Восточная долгота
ХЗ-1	53°1'28.9"	157°50'27.1"
ХЗ-2	53°1'28.8"	157°50'28.7"
ХЗ-3	53°1'27.3"	157°50'28.7"
ХЗ-4	53°1'27.3"	157°50'27.1"
ХЗ-5	53°1'27.9"	157°50'27.2"
ХЗ-6	53°1'27.9"	157°50'28.3"
ХЗ-7	53°1'28.3"	157°50'28.1"
ХЗ-8	53°1'28.3"	157°50'27.1"

11. Зона хозяйственного назначения «Земельный участок 41:05:0101012:1526» (площадь 0,03 га) включает территорию размещения объектов для осуществления рекреационной деятельности и устанавливается в следующих границах:

1) северная: от характерной точки Х4-1 с географическими координатами 53 градуса 1 минута 28.4 секунды северной широты и 157 градусов 50 минут 27.1 секунды восточной долготы прямой линией в восточном направлении на протяжении 19,0 м до характерной точки Х4-2 с географическими координатами 53 градуса 1 минута 28.4 секунды северной широты и 157 градусов 50 минут 28.1 секунды восточной долготы;

2) восточная: от характерной точки Х4-2 прямой линией в южном направлении на протяжении 12,0 м до характерной точки Х4-3 с географическими координатами 53 градуса 1 минута 27.9 секунды северной широты и 157 градусов 50 минут 28.3 секунды восточной долготы;

3) южная: от характерной точки Х4-3 прямой линией в западном направлении на протяжении 19,0 м до характерной точки Х4-4 с географическими координатами 53 градуса 1 минута 27.9 секунды северной широты и 157 градусов 50 минут 27,2 секунды восточной долготы;

12. Каталог координат характерных точек границы зоны хозяйственного назначения «Земельный участок 41:05:0101012:1526»:

Номер характерной точки	Координаты WGS 84	
	Северная широта	Восточная долгота
Х4-1	53°1'28.4"	157°50'27.1"
Х4-2	53°1' 28.4"	157°50' 28.1"
Х4-3	53°1' 27.9"	157°50' 28.3"
Х4-4	53°1' 27.9"	157°50' 27.2"

13. Зона хозяйственного назначения «Земельный участок 41:05:0101012:1637» (площадь 0,03 га) включает территорию размещения

объектов для осуществления рекреационной деятельности и устанавливается в следующих границах:

1) северная: от характерной точки Х5-1 с географическими координатами 53 градуса 1 минута 29.4 секунды северной широты и 157 градусов 50 минут 27.3 секунды восточной долготы прямой линией в юго-восточном направлении на протяжении 19,0 м до характерной точки Х5-2 с географическими координатами 53 градуса 1 минута 29.3 секунды северной широты и 157 градусов 50 минут 28.3 секунды восточной долготы;

2) восточная: от характерной точки Х5-2 прямой линией в южном направлении на протяжении 13,0 м до характерной точки Х5-3 с географическими координатами 53 градуса 1 минута 28.9 секунды северной широты и 157 градусов 50 минут 28.2 секунды восточной долготы;

3) южная: от характерной точки Х5-3 прямой линией в северо-западном направлении на протяжении 18,0 м до характерной точки Х5-4 с географическими координатами 53 градуса 1 минута 28.9 секунды северной широты и 157 градусов 50 минут 28.2 секунды восточной долготы;

4) западная: от характерной точки Х5-4 прямой линией в северном направлении на протяжении 12,0 м до характерной точки Х5-1, где и замыкается.

14. Каталог координат характерных точек границы зоны хозяйственного назначения «Земельный участок 41:05:0101012:1637»:

Номер характерной точки	Координаты WGS 84	
	Северная широта	Восточная долгота
Х5-1	53°1'29.4"	157°50'27.3"
Х5-2	53°1'29.3"	157°50'28.3"
Х5-3	53°1'28.9"	157°50'28.2"
Х5-4	53°1'28.9"	157°50'27.2"

15. Зона хозяйственного назначения «Земельный участок 41:05:0101012:1884» (площадь 0,2 га) включает территорию размещения объектов для осуществления рекреационной деятельности и устанавливается в следующих границах:

1) северная: от характерной точки Х6-1 с географическими координатами 53 градуса 1 минута 21.6 секунды северной широты и 157 градусов 50 минут 30.8 секунды восточной долготы прямой линией в северо-восточном направлении на протяжении 59,0 м до характерной точки Х6-2 с географическими координатами 53 градуса 1 минута 22.5 секунды северной широты и 157 градусов 50 минут 33.5 секунды восточной долготы;

2) восточная: от характерной точки Х6-2 прямой линией в юго-восточном направлении на протяжении 30,0 м до характерной точки Х6-3 с географическими координатами 53 градуса 1 минута 21.7 секунды северной широты и 157 градусов 50 минут 34.4 секунды восточной долготы;

3) южная: от характерной точки Х6-3 прямой линией в юго-западном направлении на протяжении 59,0 м до характерной точки Х6-4 с

географическими координатами 53 градуса 1 минута 20.7 секунды северной широты и 157 градусов 50 минут 31.8 секунды восточной долготы;

4) западная: от характерной точки Х6-4 прямой линией в северо-западном направлении на протяжении 30,0 м до характерной точки Х6-1, где и замыкается.

16. Каталог координат характерных точек границы зоны хозяйственного назначения «Земельный участок 41:05:0101012:1884»:

Номер характерной точки	Координаты WGS 84	
	Северная широта	Восточная долгота
Х6-1	53°1'21.6"	157°50'30.8"
Х6-2	53°1'22.5"	157°50'33.5"
Х6-3	53°1'21.7"	157°50'34.4"
Х6-4	53°1'20.7"	157°50'31.8"

17. Зона хозяйственного назначения «Земельный участок 41:05:0101012:869» (площадь 5,0 га) включает территорию размещения объектов для осуществления рекреационной деятельности, ведения охотничьего хозяйства и осуществления охоты и устанавливается в следующих границах:

1) северная: от характерной точки Х7-1 с географическими координатами 53 градуса 1 минута 31.2 секунды северной широты и 157 градусов 50 минут 10.3 секунды восточной долготы прямой линией в восточном направлении на протяжении 199,0 м до характерной точки Х7-2 с географическими координатами 53 градуса 1 минута 31.3 секунды северной широты и 157 градусов 50 минут 21.0 секунды восточной долготы;

2) восточная: от характерной точки Х7-2 прямой линией в южном направлении на протяжении 248,0 м до характерной точки Х7-3 с географическими координатами 53 градуса 1 минута 23.2 секунды северной широты и 157 градусов 50 минут 21.1 секунды восточной долготы;

3) южная: от характерной точки Х7-3 прямой линией в западном направлении на протяжении 199,0 м до характерной точки Х7-4 с географическими координатами 53 градуса 1 минута 23.2 секунды северной широты и 157 градусов 50 минут 10.3 секунды восточной долготы;

4) западная: от характерной точки Х7-4 прямой линией в северном направлении на протяжении 248,0 м до характерной точки Х7-1, где и замыкается.

18. Каталог координат характерных точек границы зоны хозяйственного назначения «Земельный участок 41:05:0101012:869»:

Номер характерной точки	Координаты WGS 84	
	Северная широта	Восточная долгота
Х7-1	53°1' 31.2"	157°50'10.3"
Х7-2	53°1'31.3"	157°50'21.0"
Х7-3	53°1'23.2"	157°50'21.1"
Х7-4	53°1'23.2"	157°50'10.3"

19. Зона хозяйственного назначения «Земельный участок 41:05:0101012:1958» (площадь в границах Заказника – 553,6 га) включает территорию размещения объектов и устанавливается в следующих границах:

1) северная: от характерной точки Х8-1 с географическими координатами 53 градуса 2 минуты 58.4 секунды северной широты и 157 градусов 49 минут 38.8 секунды восточной долготы прямой линией в северо-восточном направлении на протяжении 660,0 м до характерной точки Х8-2 с географическими координатами 53 градуса 3 минуты 3.8 секунды северной широты и 157 градусов 50 минут 13.1 секунды восточной долготы; далее от характерной точки Х8-2 прямой линией в южном направлении на протяжении 212,0 м до характерной точки Х8-3 с географическими координатами 53 градуса 2 минуты 56.9 секунды северной широты и 157 градусов 50 минут 11.9 секунды восточной долготы; далее от характерной точки Х8-3 прямой линией в юго-восточном направлении на протяжении 96,0 м до характерной точки Х8-4 с географическими координатами 53 градуса 2 минуты 54.8 секунды северной широты и 157 градусов 50 минут 15.7 секунды восточной долготы; далее от характерной точки Х8-4 прямой линией в южном направлении на протяжении 688,0 м до характерной точки Х8-5 с географическими координатами 53 градуса 2 минуты 32.6 секунды северной широты и 157 градусов 50 минут 14.2 секунды восточной долготы; далее от характерной точки Х8-5 прямой линией в юго-восточном направлении на протяжении 140,0 м до характерной точки Х8-6 с географическими координатами 53 градуса 2 минуты 28.9 секунды северной широты и 157 градусов 50 минут 18.5 секунды восточной долготы; далее от характерной точки Х8-6 прямой линией в северо-восточном направлении на протяжении 136,0 м до характерной точки Х8-7 с географическими координатами 53 градуса 2 минуты 30.7 секунды северной широты и 157 градусов 50 минут 25.1 секунды восточной долготы; далее от характерной точки Х8-7 прямой линией в восточном направлении на протяжении 420,0 м до характерной точки Х8-8 с географическими координатами 53 градуса 2 минуты 28.7 секунды северной широты и 157 градусов 50 минут 47.4 секунды восточной долготы; далее от характерной точки Х8-8 прямой линией в юго-восточном направлении на протяжении 176,0 м до характерной точки Х8-9 с географическими координатами 53 градуса 2 минуты 23.9 секунды северной широты и 157 градусов 50 минут 52.6 секунды восточной долготы; далее от характерной точки Х8-9 прямой линией в северо-восточном направлении на протяжении 190,0 м до характерной точки Х8-10 с географическими координатами 53 градуса 2 минуты 27.7 секунды северной широты и 157 градусов 51 минута 0.6 секунды восточной долготы; далее от характерной точки Х8-10 прямой линией в восточном направлении на протяжении 205,0 м до характерной точки Х8-11 с географическими координатами 53 градуса 2 минуты 27.1 секунды северной широты и 157 градусов 51 минута 11.6 секунды восточной долготы; далее от характерной точки Х8-11 прямой линией в южном направлении на протяжении 392,0 м до характерной точки Х8-12 с географическими координатами 53 градуса 2 минуты 39.7 секунды северной широты и 157 градусов 51 минута 14.1 секунды восточной долготы; далее от

характерной точки Х8-12 прямой линией в северо-восточном направлении на протяжении 290,0 м до характерной точки Х8-13 с географическими координатами 53 градуса 2 минуты 43.6 секунды северной широты и 157 градусов 51 минута 28.2 секунды восточной долготы; далее от характерной точки Х8-13 прямой линией в северном направлении на протяжении 614,0 м до характерной точки Х8-14 с географическими координатами 53 градуса 3 минуты 3.5 секунды северной широты и 157 градусов 51 минута 27.9 секунды восточной долготы; далее от характерной точки Х8-14 прямой линией в западном направлении на протяжении 145,0 м до характерной точки Х8-15 с географическими координатами 53 градуса 3 минуты 3.5 секунды северной широты и 157 градусов 51 минута 20.1 секунды восточной долготы; далее от характерной точки Х8-15 прямой линией в северном направлении на протяжении 249,0 м до характерной точки Х8-16 с географическими координатами 53 градуса 3 минуты 10.8 секунды северной широты и 157 градусов 51 минута 25.6 секунды восточной долготы; далее от характерной точки Х8-16 прямой линией в северо-западном направлении на протяжении 71,0 м до характерной точки Х8-17 с географическими координатами 53 градуса 3 минуты 12.4 секунды северной широты и 157 градусов 51 минута 22.9 секунды восточной долготы; далее от характерной точки Х8-17 прямой линией в юго-восточном направлении на протяжении 834,0 м до характерной точки Х8-18 с географическими координатами 53 градуса 3 минуты 6.2 секунды северной широты и 157 градусов 52 минуты 6.5 секунды восточной долготы;

2) восточная: от характерной точки Х8-18 прямой линией в южном направлении на протяжении 3555,0 м до характерной точки Х8-19 с географическими координатами 53 градуса 1 минута 11.3 секунды северной широты и 157 градусов 51 минута 59.0 секунд восточной долготы.

3) южная: от характерной точки Х8-19 прямой линией в западном направлении на протяжении 59,0 м до характерной точки Х8-20 с географическими координатами 53 градуса 1 минута 10.9 секунды северной широты и 157 градусов 51 минут 55.9 секунды восточной долготы; далее от характерной точки Х8-20 прямой линией в южном направлении на протяжении 127,0 м до характерной точки Х8-21 с географическими координатами 53 градуса 1 минута 7.0 секунд северной широты и 157 градусов 51 минута 53.9 секунды восточной долготы; далее от характерной точки Х8-21 прямой линией в юго-западном направлении на протяжении 46,0 м до характерной точки Х8-22 с географическими координатами 53 градуса 1 минута 6.5 секунды северной широты и 157 градусов 51 минута 51.6 секунды восточной долготы; далее от характерной точки Х8-22 прямой линией в северо-западном направлении на протяжении 33,0 м до характерной точки Х8-23 с географическими координатами 53 градуса 1 минута 7.1 секунды северной широты и 157 градусов 51 минута 50.2 секунды восточной долготы; далее от характерной точки Х8-23 прямой линией в юго-западном направлении на протяжении 47,0 м до характерной точки Х8-24 с географическими координатами 53 градуса 1 минута 5.9 секунды северной широты и 157 градусов 51 минута 48.7 секунды восточной долготы; далее от характерной точки Х8-24 прямой линией в юго-западном

направлении на протяжении 148,0 м до характерной точки Х8-25 с географическими координатами 53 градуса 1 минута 4.1 секунды северной широты и 157 градусов 51 минута 41.3 секунды восточной долготы; далее от характерной точки Х8-25 прямой линией в южном направлении на протяжении 166,0 м до характерной точки Х8-26 с географическими координатами 53 градуса 0 минут 58.7 секунды северной широты и 157 градусов 51 минута 41.1 секунды восточной долготы; далее от характерной точки Х8-26 прямой линией в юго-западном направлении на протяжении 139,0 м до характерной точки Х8-27 с географическими координатами 53 градуса 0 минут 55.1 секунды северной широты и 157 градусов 51 минута 36.7 секунды восточной долготы; далее от характерной точки Х8-27 прямой линией в юго-западном направлении на протяжении 56,0 м до характерной точки Х8-28 с географическими координатами 53 градуса 0 минут 53.7 секунды северной широты и 157 градусов 51 минута 34.7 секунды восточной долготы; далее от характерной точки Х8-28 прямой линией в западном направлении на протяжении 76,0 м до характерной точки Х8-29 с географическими координатами 53 градуса 0 минут 53.3 секунды северной широты и 157 градусов 51 минута 30.7 секунды восточной долготы;

4) западная: от характерной точки Х8-29 прямой линией в северо-западном направлении на протяжении 4395,0 м до исходной точки Х8-1, где и замыкается.

20. Каталог координат характерных точек границы зоны хозяйственного назначения «Земельный участок 41:05:0101012:1958»:

Номер характерной точки	Координаты WGS-84	
	Северная широта	Восточная долгота
Х8-1	53°2'58.4"	157°49'38.8"
Х8-2	53°3'3.8"	157°50'13.1"
Х8-3	53°2'56.9"	157°50'11.9"
Х8-4	53°2'54.8"	157°50'15.7"
Х8-5	53°2'32.6"	157°50'14.2"
Х8-6	53°2'28.9"	157°50'18.5"
Х8-7	53°2'30.7"	157°50'25.1"
Х8-8	53°2'28.7"	157°50'47.4"
Х8-9	53°2'23.9"	157°50'52.6"
Х8-10	53°2'27.7"	157°51'0.6"
Х8-11	53°2'27.1"	157°51'11.6"
Х8-12	53°2'39.7"	157°51'14.1"
Х8-13	53°2'43.6"	157°51'28.2"
Х8-14	53°3'3.5"	157°51'27.9"
Х8-15	53°3'3.5"	157°51'20.1"

Номер характерной точки	Координаты WGS-84	
	Северная широта	Восточная долгота
Х8-16	53°3'10.8"	157°51'25.6"
Х8-17	53°3'12.4"	157°51'22.9"
Х8-18	53°3'6.2"	157°52'6.5"
Х8-19	53°1'11.3"	157°51'59.0"
Х8-20	53°1'10.9"	157°51'55.9"
Х8-21	53°1'7.0"	157°51'53.9"
Х8-22	53°1'6.5"	157°51'51.6"
Х8-23	53°1'7.1"	157°51'50.2"
Х8-24	53°1'5.9"	157°51'48.7"
Х8-25	53°1'4.1"	157°51'41.3"
Х8-26	53°0'58.7"	157°51'41.1"
Х8-27	53°0'55.1"	157°51'36.7"
Х8-28	53°0'53.7"	157°51'34.7"
Х8-29	53°0'53.3"	157°51'30.7"

21. Зона хозяйственного назначения «Земельный участок 41:05:0101012:868» (площадь 0,1 га) включает территорию размещения объектов для осуществления рекреационной деятельности:

1) северная: от характерной точки Х9-1 с географическими координатами 53 градуса 2 минуты 41.8 секунды северной широты и 157 градусов 48 минут 56.2 секунды восточной долготы прямой линией в юго-восточном направлении

на протяжении 29,0 м до характерной точки Х9-2 с географическими координатами 53 градуса 2 минуты 41.4 секунды северной широты и 157 градусов 48 минут 57.6 секунды восточной долготы;

2) восточная: от характерной точки Х9-2 прямой линией в юго-юго-западном направлении на протяжении 37,0 м до характерной точки Х9-3 с географическими координатами 53 градуса 2 минуты 40.3 секунды северной широты и 157 градусов 48 минут 57.4 секунды восточной долготы;

3) южная: от характерной точки Х9-3 прямой линией в западном направлении на протяжении 20,0 м до характерной точки Х9-4 с географическими координатами 53 градуса 2 минуты 40.4 секунды северной широты и 157 градусов 48 минут 56.3 секунды восточной долготы;

4) западная: от характерной точки Х9-4 прямой линией в северном направлении на протяжении 45,0 м до характерной точки Х9-1, где и замыкается.

22. Каталог координат характерных точек границы зоны хозяйственного назначения «Земельный участок 41:05:0101012:868»:

Номер характерной точки	Координаты WGS 84	
	Северная широта	Восточная долгота
Х9-1	53°2'41.8"	157°48'56.2"
Х9-2	53°2'41.4"	157°48'57.6"
Х9-3	53°2'40.3"	157°48'57.4"
Х9-4	53°2'40.4"	157°48'56.3"

23. Зона хозяйственного назначения «Земельный участок 41:05:0101012:1887» (площадь 2,1 га) включает территорию размещения объектов для осуществления рекреационной деятельности и устанавливается в следующих границах:

1) северная: от характерной точки Х10-1 с географическими координатами 53 градуса 1 минута 18.8 секунды северной широты и 157 градусов 49 минут 38.4 секунды восточной долготы прямой линией в восточном направлении на протяжении 49,0 м до характерной точки Х10-2 с географическими координатами 53 градуса 1 минута 18.6 секунды северной широты и 157 градусов 49 минут 41.0 секунда восточной долготы;

2) восточная: от характерной точки Х10-2 прямой линией в юго-западном направлении на протяжении 205,0 м до характерной точки Х10-3 с географическими координатами 53 градуса 1 минута 12.3 секунды северной широты и 157 градусов 49 минут 37.5 секунды восточной долготы; далее от характерной точки Х10-3 прямой линией в юго-восточном направлении на протяжении 156,0 м до характерной точки Х10-4 с географическими координатами 53 градуса 1 минута 7.2 секунды северной широты и 157 градусов 49 минут 37.5 секунды восточной долготы;

3) южная: от характерной точки Х10-4 прямой линией в юго-западном направлении на протяжении 104,0 м до характерной точки Х10-5 с географическими координатами 53 градуса 1 минута 8.6 секунды северной широты и 157 градусов 49 минут 32.4 секунды восточной долготы;

4) западная: от характерной точки X10-5 прямой линией в северо-восточном направлении на протяжении 332,0 м до характерной точки X10-1, где и замыкается.

24. Каталог координат характерных точек границы зоны хозяйственного назначения «Земельный участок 41:05:0101012:1887»:

Номер характерной точки	Координаты WGS 84	
	Северная широта	Восточная долгота
X10-1	53°1'18.8"	157°49'38.4"
X10-2	53°1'18.6"	157°49'41.0"
X10-3	53°1'12.3"	157°49'37.5"
X10-4	53°1'7.2"	157°49'37.5"
X10-5	53°1'8.6"	157°49'32.4"

25. Зона хозяйственного назначения «Земельный участок 41:05:0101012:1638» (площадь 0,9 га) включает территорию размещения объектов для осуществления рекреационной деятельности и устанавливается в следующих границах:

1) северная: от характерной точки X11-1 с географическими координатами 53 градуса 0 минут 25.3 секунды северной широты и 157 градусов 49 минут 41.2 секунды восточной долготы прямой линией в северо-восточном направлении на протяжении 102,0 м до характерной точки X11-2 с географическими координатами 53 градуса 0 минут 26.4 секунды северной широты и 157 градусов 49 минут 46.3 секунды восточной долготы;

2) восточная: от характерной точки X11-2 прямой линией в юго-восточном направлении на протяжении 89,0 м до характерной точки X11-3 с географическими координатами 53 градуса 0 минут 23.7 секунды северной широты и 157 градусов 49 минут 48.0 секунды восточной долготы;

3) южная: от характерной точки X11-3 прямой линией в юго-западном направлении на протяжении 96,0 м до характерной точки X11-4 с географическими координатами 53 градуса 0 минут 22.5 секунды северной широты и 157 градусов 49 минут 43.1 секунды восточной долготы;

4) западная: от характерной точки X11-4 прямой линией в северо-западном направлении на протяжении 96,0 м до характерной точки X11-1, где и замыкается.

26. Каталог координат характерных точек границы зоны хозяйственного назначения «Земельный участок 41:05:0101012:1638»:

Номер характерной точки	Координаты WGS 84	
	Северная широта	Восточная долгота
X11-1	53°0'25.3"	157°49'41.2"
X11-2	53°0'26.4"	157°49'46.3"
X11-3	53°0'23.7"	157°49'48.0"
X11-4	53°0'22.5"	157°49'43.1"

27. Зона хозяйственного назначения «Земельный участок 41:05:0101012:867» (площадь 0,14 га) включает территорию размещения объектов для осуществления рекреационной деятельности и устанавливается в следующих границах:

1) северная: от характерной точки X12-1 с географическими координатами 53 градуса 2 минуты 38.4 секунды северной широты и 157 градусов 49 минут 3.3 секунды восточной долготы прямой линией в северо-восточном направлении на протяжении 34,0 м до характерной точки X12-2 с географическими координатами 53 градуса 2 минуты 39.1 секунды северной широты и 157 градусов 49 минут 4.8 секунды восточной долготы;

2) восточная: от характерной точки X12-2 прямой линией в юго-восточном направлении на протяжении 45,0 м до характерной точки X12-3 с географическими координатами 53 градуса 2 минуты 38.4 секунды северной широты и 157 градусов 49 минут 6.9 секунды восточной долготы,

3) южная: от характерной точки X12-3 прямой линией в юго-западном направлении на протяжении 26,0 м до характерной точки X12-4 с географическими координатами 53 градуса 2 минуты 37.7 секунды северной широты и 157 градусов 49 минут 6.2 секунды восточной долготы;

4) западная: от характерной точки X12-4 прямой линией в северо-западном направлении на протяжении 58 м до исходной точки X12-1, где и замыкается.

28. Каталог координат характерных точек границы зоны хозяйственного назначения «Земельный участок 41:05:0101012:867»:

Номер характерной точки	Координаты WGS 84	
	Северная широта	Восточная долгота
X12-1	53°2'38.4"	157°49'3.3"
X12-2	53°2'39.1"	157°49'4.8"
X12-3	53°2'38.4"	157°49' 6.9"
X12-4	53°2'37.7"	157°49'6.2"

29. Зона хозяйственного назначения «Маршрут дорога – Кордон» (протяженность дороги – 6859,0 м, площадь – 2,1 га) устанавливается в следующих координатах: от характерной точки ДК1 с географическими координатами 53 градуса 2 минуты 40.9 секунды северной широты и 157 градусов 51 минута 1.3 секунды восточной долготы прямой линией в юго-западном направлении на протяжении 778,0 м до характерной точки ДК2 с географическими координатами 53 градуса 2 минуты 16.8 секунды северной широты и 157 градусов 1 минута 59.1 секунды восточной долготы; далее от характерной точки ДК2 прямой линией в юго-восточном направлении на протяжении 863,0 м до характерной точки ДК3 с географическими координатами 53 градуса 1 минута 54.3 секунды северной широты и 157 градусов 51 минута 23.5 секунды восточной долготы; далее от характерной точки ДК3 прямой линией в юго-западном направлении на протяжении 2284,0 м до характерной точки ДК4 с географическими координатами 53 градуса 1 минута 8.8 секунды

северной широты и 157 градусов 50 минут 13.5 секунды восточной долготы; далее от характерной точки ДК4 прямой линией в юго-восточном направлении на протяжении 1887,0 м до характерной точки ДК5 с географическими координатами 53 градуса 0 минут 32.9 секунды северной широты и 157 градусов 51 минута 12.4 секунды восточной долготы, расположенной на развилке дороги; далее от характерной точки ДК5 дорога имеет два направления – проходит прямой линией в юго-западном направлении на протяжении 587,0 м до характерной точки ДК6 с географическими координатами 53 градуса 0 минут 19.3 секунды северной широты и 157 градусов 50 минут 54.6 секунды восточной долготы и в юго-восточном направлении на протяжении 460,0 м до характерной точки ДК7 с географическими координатами 53 градуса 0 минут 22.1 секунды северной широты и 157 градусов 51 минут 18.3 секунды восточной долготы, где и заканчивается.

30. Каталог координат характерных точек границы зоны хозяйственного назначения «Маршрут дорога – Кордон»:

Номер характерной точки	Координаты WGS 84	
	Северная широта	Восточная долгота
ДК1	53°2'40.9"	157°51'1.3"
ДК2	53°2'16.8"	157°51'59.1"
ДК3	53°1'54.3"	157°51'23.5"
ДК4	53°1'8.8"	157°50'13.5"
ДК5	53°0'32.9"	157°51'12.4"
ДК6	53°0'19.3"	157°50'54.6"
ДК7	53°0'22.1"	157°51'18.3"

31. Зона хозяйственного назначения «Маршрут: дорога – Ягоднинское месторождение цеолитизированных туфов – Большие Банные горячие источники» (протяженность дороги – 22802,3 м, площадь – 33,4 га) устанавливается в следующих границах:

1) от характерной точки Д1 с географическими координатами 53 градуса 1 минута 10.6 секунды северной широты и 157 градусов 47 минут 44.0 секунды восточной долготы прямыми линиями в юго-юго-восточном направлении на протяжении 1391,4 м через характерные точки Д2–Д6 до характерной точки Д7 с географическими координатами 53 градуса 0 минут 37.3 секунды северной широты и 157 градусов 48 минут 20.9 секунды восточной долготы; далее от характерной точки Д7 прямыми линиями в юго-юго-западном направлении на протяжении 749,0 м через характерные точки Д8–Д12 до характерной точки Д13 с географическими координатами 53 градуса 0 минут 17.2 секунды северной широты и 157 градусов 48 минут 7.5 секунды восточной долготы; далее от характерной точки Д13 прямыми линиями в юго-восточном направлении на протяжении 874,9 м через характерные точки Д14–Д17 до характерной точки Д18 с географическими координатами 53 градуса 0 минут 1.1 секунды северной широты и 157 градусов 48 минут 44.5 секунды восточной долготы; далее от характерной точки Д18 прямыми линиями в юго-восточном направлении на

протяжении 2837,4 м через характерные точки Д19–Д29 до характерной точки Д30 с географическими координатами 52 градуса 58 минут 53.3 секунды северной широты и 157 градусов 50 минут 11.8 секунды восточной долготы; далее от характерной точки Д30 прямыми линиями в южном направлении на протяжении 427,4 м через характерные точки Д31–Д32 до характерной точки Д33 с географическими координатами 52 градуса 58 минут 40.1 секунды северной широты и 157 градусов 50 минут 14.4 секунды восточной долготы; далее от характерной точки Д33 прямыми линиями в юго-восточном направлении на протяжении 2255,6 м через характерные точки Д34–Д39 до характерной точки Д40 с географическими координатами 52 градуса 57 минут 53.4 секунды северной широты и 157 градусов 51 минут 37.0 секунд восточной долготы; далее от характерной точки Д40 прямыми линиями в юго-восточном направлении на протяжении 1562,7 через характерные точки Д41–Д46 до характерной точки Д47 с географическими координатами 52 градуса 57 минут 23.7 секунды северной широты и 157 градусов 52 минуты 35.0 секунды восточной долготы; далее от характерной точки Д47 дорога имеет два направления – на Ягоднинское месторождение цеолитизированных туфов (юго-западное и южное направление) и на Большие Банные горячие источники (юго-восточное направление);

2) на Большие Банные горячие источники: от характерной точки Д47 прямыми линиями в юго-восточном направлении на протяжении 1337,0 м через характерные точки Д48–Д50 до характерной точки Д51 с географическими координатами 52 градуса 56 минут 57.0 секунд северной широты и 157 градусов 53 минуты 30.6 секунды восточной долготы, расположенной на повороте дороги на восток, в 91,0 м к югу от ручья без названия; далее от характерной точки 51 прямыми линиями в восточном и юго-восточном направлениях на протяжении 1887,5 м через характерные точки Д52–Д55 до характерной точки Д56 с географическими координатами 52 градуса 56 минут 34.7 секунды северной широты и 157 градусов 55 минут 2.9 секунды восточной долготы, расположенной на повороте дороги, в юго-юго-восточном направлении на берегу ручья без названия; далее от характерной точки Д56 прямыми линиями в юго-восточном направлении на протяжении 2635,5 м через характерные точки Д57–Д62 до характерной точки Д63 с географическими координатами 52 градуса 55 минут 46.5 секунды северной широты и 157 градусов 56 минут 40.3 секунды восточной долготы, расположенной на границе Заказника; далее от характерной точки Д63 прямой линией в западном направлении на протяжении 10,0 м до характерной точки Д64 с географическими координатами 52 градуса 55 минут 46.2 секунды северной широты и 157 градусов 56 минут 39.6 секунды восточной долготы, расположенной на границе Заказника; далее от характерной точки Д64 в северо-западном направлении на протяжении 5860,0 м через характерные точки Д65–Д79, расположенные с левой стороны дороги, в 5,0 м от оси дороги, до характерной точки Д80 с географическими координатами 52 градуса 57 минут 23.4 секунды северной широты и 157 градусов 52 минуты 34.5 секунды восточной долготы, расположенной на пересечении дорог на Большие Банные горячие источники и на Ягоднинское месторождение цеолитизированных туфов; далее от характерной точки Д80 прямой линией в северо-западном направлении на протяжении 10,0 м до характерной точки Д117 с географическими

координатами 52 градуса 57 минут 23.8 секунды северной широты и 157 градусов 52 минуты 34.1 секунды восточной долготы, расположенной на пересечении дорог на Большие Банные горячие источники и на Ягоднинское месторождение цеолитизированных туфов; далее от характерной точки Д117 прямыми линиями на протяжении 10098,4 м в северо-западном направлении через характерные точки Д118–Д163, расположенные на расстоянии в 5,0 м от оси дороги, до характерной точки Д164 с географическими координатами 53 градуса 1 минута 10.2 секунды северной широты и 157 градусов 47 минуты 43.5 секунды восточной долготы, расположенной на границе Заказника, где и заканчивается;

3) на Ягоднинское месторождение цеолитизированных туфов: от характерной точки Д80 с географическими координатами 52 градуса 57 минут 23.4 секунды северной широты и 157 градусов 52 минуты 34.5 секунды восточной долготы прямыми линиями в юго-западном направлении на протяжении 1893,2 м через характерные точки Д81–Д84 до характерной точки Д85 с географическими координатами 52 градуса 56 минут 51.2 секунды северной широты и 157 градусов 51 минута 10.3 секунды восточной долготы; далее от характерной точки Д85 прямой линией в южном направлении на протяжении 934,0 м до характерной точки Д86 с географическими координатами 52 градуса 56 минут 21.1 секунды северной широты и 157 градусов 51 минута 5.6 секунды восточной долготы; далее от характерной точки Д86 прямыми линиями в юг-юго-восточном направлении на протяжении 2599,4 м через характерные точки Д87–Д93 до характерной точки Д94 с географическими координатами 52 градуса 55 минут 12.3 секунды северной широты и 157 градусов 51 минута 58.2 секунд восточной долготы; далее от характерной точки Д94 прямыми линиями в юго-юго-западном направлении на протяжении 1608,2 м через характерные точки Д95–Д97 до характерной точки Д98 с географическими координатами 52 градуса 54 минут 24.9 секунды северной широты и 157 градусов 51 минут 41.9 секунды восточной долготы, расположенной на границе Заказника, где и заканчивается.

32. Каталог координат характерных точек границы зоны хозяйственного назначения «Маршрут дорога – Ягоднинское месторождение цеолитизированных туфов – Большие Банные горячие источники»:

Номер характерной точки	Координаты WGS-84	
	Северная широта	Восточная долгота
Д1	53°1'10.6"	157°47'44.0"
Д2	53°1'1.4"	157°47'42.4"
Д3	53°0'58.6"	157°47'43.6"
Д4	53°0'46.4"	157°47'54.5"
Д5	53°0'42.3"	157°47'59.8"
Д6	53°0'39.4"	157°48'8.8"
Д7	53°0'37.3"	157°48'20.9"
Д8	53°0'35.2"	157°48'23.9"
Д9	53°0'32.4"	157°48'23.8"
Д10	53°0'30.0"	157°48'22.7"

Номер характерной точки	Координаты WGS-84	
	Северная широта	Восточная долгота
Д11	53°0'21.1"	157°48'9.0"
Д12	53°0'18.1"	157°48'7.5"
Д13	53°0'17.2"	157°48'7.5"
Д14	53°0'14.6"	157°48'9.4"
Д15	53°0'10.3"	157°48'21.6"
Д16	53°0'5.6"	157°48'28.4"
Д17	53°0'2.2"	157°48'42.1"
Д18	53°0'1.1"	157°48'44.5"
Д19	52°59'56.4"	157°48'42.3"
Д20	52°59'47.2"	157°48'44.1"

Номер характерной точки	Координаты WGS-84	
	Северная широта	Восточная долгота
Д21	52°59'41.9"	157°48'47.9"
Д22	52°59'25.2"	157°49'6.5"
Д23	52°59'17.6"	157°49'22.1"
Д24	52°59'13.4"	157°49'29.3"
Д25	52°59'07.4"	157°49'36.3"
Д26	52°59'3.9"	157°49'42.9"
Д27	52°59'1.4"	157°49'50.5"
Д28	52°58'59.4"	157°50'2.0"
Д29	52°58'56.6"	157°50'8.0"
Д30	52°58'53.3"	157°50'11.8"
Д31	52°58'43.2"	157°50'11.6"
Д32	52°58'41.0"	157°50'12.6"
Д33	52°58'40.1"	157°50'14.4"
Д34	52°58'40.1"	157°50'23.9"
Д35	52°58'36.8"	157°50'41.7"
Д36	52°58'32.3"	157°50'52.7"
Д37	52°58'23.3"	157°51'7.3"
Д38	52°58'17.3"	157°51'15.6"
Д39	52°57'58.7"	157°51'31.2"
Д40	52°57'53.4"	157°51'37.0"
Д41	52°57'50.8"	157°51'43.3"
Д42	52°57'48.2"	157°51'59.1"
Д43	52°57'46.8"	157°52'14.4"
Д44	52°57'45.0"	157°52'18.5"
Д45	52°57'37.2"	157°52'26.2"
Д46	52°57'26.4"	157°52'32.1"
Д47	52°57'23.7"	157°52'35.0"
Д48	52°57'20.9"	157°52'45.5"
Д49	52°57'5.5"	157°53'15.6"
Д50	52°56'59.1"	157°53'25.8"
Д51	52°56'57.0"	157°53'30.6"
Д52	52°56'56.4"	157°53'47.6"
Д53	52°56'50.6"	157°54'13.4"
Д54	52°56'42.8"	157°54'36.3"
Д55	52°56'36.7"	157°54'49.5"
Д56	52°56'34.7"	157°55'2.9"
Д57	52°56'31.6"	157°55'9.8"
Д58	52°56'16.3"	157°55'32.2"
Д59	52°56'13.3"	157°55'51.7"
Д60	52°55'57.7"	157°56'27.9"
Д61	52°55'52.7"	157°56'36.1"
Д62	52°55'49.7"	157°56'38.6"
Д63	52°55'46.5"	157°56'40.3"
Д64	52°55'46.2"	157°56'39.6"
Д65	52°55'49.5"	157°56'37.9"
Д66	52°55'52.4"	157°56'35.5"
Д67	52°55'57.4"	157°56'27.4"

Номер характерной точки	Координаты WGS-84	
	Северная широта	Восточная долгота
Д68	52°56'12.7"	157°55'51.5"
Д69	52°56'15.9"	157°55'31.8"
Д70	52°56'31.2"	157°55'9.3"
Д71	52°56'34.3"	157°55'2.6"
Д72	52°56'36.3"	157°54'49.2"
Д73	52°56'42.3"	157°54'35.6"
Д74	52°56'50.2"	157°54'13.1"
Д75	52°56'55.8"	157°53'47.6"
Д76	52°56'56.4"	157°53'30.3"
Д77	52°56'58.8"	157°53'25.3"
Д78	52°57'5.1"	157°53'15.1"
Д79	52°57'20.6"	157°52'45.1"
Д80	52°57'23.4"	157°52'34.5"
Д81	52°57'14.3"	157°52'16.9"
Д82	52°57'10.3"	157°52'0.6"
Д83	52°57'0.1"	157°51'38.3"
Д84	52°56'57.9"	157°51'22.7"
Д85	52°56'51.2"	157°51'10.3"
Д86	52°56'21.1"	157°51'5.6"
Д87	52°56'13.9"	157°51'18.4"
Д88	52°55'54.4"	157°51'16.3"
Д89	52°55'43.4"	157°51'21.6"
Д90	52°55'36.8"	157°51'20.4"
Д91	52°55'26.4"	157°51'28.3"
Д92	52°55'19.8"	157°51'32.6"
Д93	52°55'18.3"	157°51'41.3"
Д94	52°55'12.3"	157°51'58.2"
Д95	52°54'55.2"	157°51'59.7"
Д96	52°54'45.8"	157°51'49.8"
Д97	52°54'39.4"	157°51'39.3"
Д98	52°54'24.9"	157°51'41.9"
Д99	52°54'24.8"	157°51'41.2"
Д100	52°54'39.6"	157°51'38.5"
Д101	52°54'46.1"	157°51'49.2"
Д102	52°54'55.4"	157°51'58.9"
Д103	52°55'12.0"	157°51'57.4"
Д104	52°55'17.9"	157°51'40.9"
Д105	52°55'19.4"	157°51'32.0"
Д106	52°55'26.2"	157°51'27.6"
Д107	52°55'36.7"	157°51'19.5"
Д108	52°55'43.3"	157°51'20.8"
Д109	52°55'54.4"	157°51'15.5"
Д110	52°56'13.7"	157°51'17.6"
Д111	52°56'20.9"	157°51'4.8"
Д112	52°56'51.4"	157°51'9.6"
Д113	52°56'58.4"	157°51'22.4"
Д114	52°57'0.5"	157°51'38.0"

Номер характерной точки	Координаты WGS-84	
	Северная широта	Восточная долгота
Д115	52°57'10.7"	157°52'0.2"
Д116	52°57'14.7"	157°52'16.5"
Д117	52°57'23.8"	157°52'34.1"
Д118	52°57'26.1"	157°52'31.4"
Д119	52°57'37.0"	157°52'25.5"
Д120	52°57'44.7"	157°52'17.9"
Д121	52°57'46.3"	157°52'14.2"
Д122	52°57'47.7"	157°51'59.0"
Д123	52°57'50.4"	157°51'42.9"
Д124	52°57'53.0"	157°51'36.5"
Д125	52°57'58.5"	157°51'30.5"
Д126	52°58'17.0"	157°51'14.9"
Д127	52°58'23.0"	157°51'6.8"
Д128	52°58'31.9"	157°50'52.2"
Д129	52°58'36.4"	157°50'41.4"
Д130	52°58'39.6"	157°50'23.8"
Д131	52°58'39.6"	157°50'14.1"
Д132	52°58'40.7"	157°50'12.0"
Д133	52°58'43.1"	157°50'10.8"
Д134	52°58'53.2"	157°50'11.0"
Д135	52°58'56.3"	157°50'7.4"
Д136	52°58'59.0"	157°50'1.7"
Д137	52°59'1.0"	157°49'50.2"
Д138	52°59'3.5"	157°49'42.4"
Д139	52°59'7.1"	157°49'35.7"

Номер характерной точки	Координаты WGS-84	
	Северная широта	Восточная долгота
Д140	52°59'13.0"	157°49'28.6"
Д141	52°59'17.2"	157°49'21.6"
Д142	52°59'24.9"	157°49'5.9"
Д143	52°59'41.7"	157°48'47.3"
Д144	52°59'47.1"	157°48'43.4"
Д145	52°59'56.5"	157°48'41.6"
Д146	53°0'0.9"	157°48'43.6"
Д147	53°0'1.8"	157°48'41.7"
Д148	53°0'5.2"	157°48'27.9"
Д149	53°0'10.0"	157°48'21.1"
Д150	53°0'14.3"	157°48'8.9"
Д151	53°0'17.1"	157°48'6.8"
Д152	53°0'18.2"	157°48'6.8"
Д153	53°0'21.3"	157°48'8.3"
Д154	53°0'30.3"	157°48'22.0"
Д155	53°0'32.5"	157°48'23.1"
Д156	53°0'35.0"	157°48'23.2"
Д157	53°0'36.9"	157°48'20.5"
Д158	53°0'39.0"	157°48'8.5"
Д159	53°0'42.0"	157°47'59.3"
Д160	53°0'46.2"	157°47'53.8"
Д161	53°0'58.7"	157°47'42.6"
Д162	53°1'1.4"	157°47'41.6"
Д163	53°1'10.1"	157°47'43.1"
Д164	53°1'10.2"	157°47'43.5"

3. Зона регулируемого туризма и рекреации

33. Оставшаяся территория Заказника, не включенная в границы вышеперечисленных функциональных зон, отнесена к зоне регулируемого туризма и рекреации (площадь – 12691,25 га).

4. Карта-схема границ функциональных зон государственного природного заказника регионального значения «Озеро Начикинское»

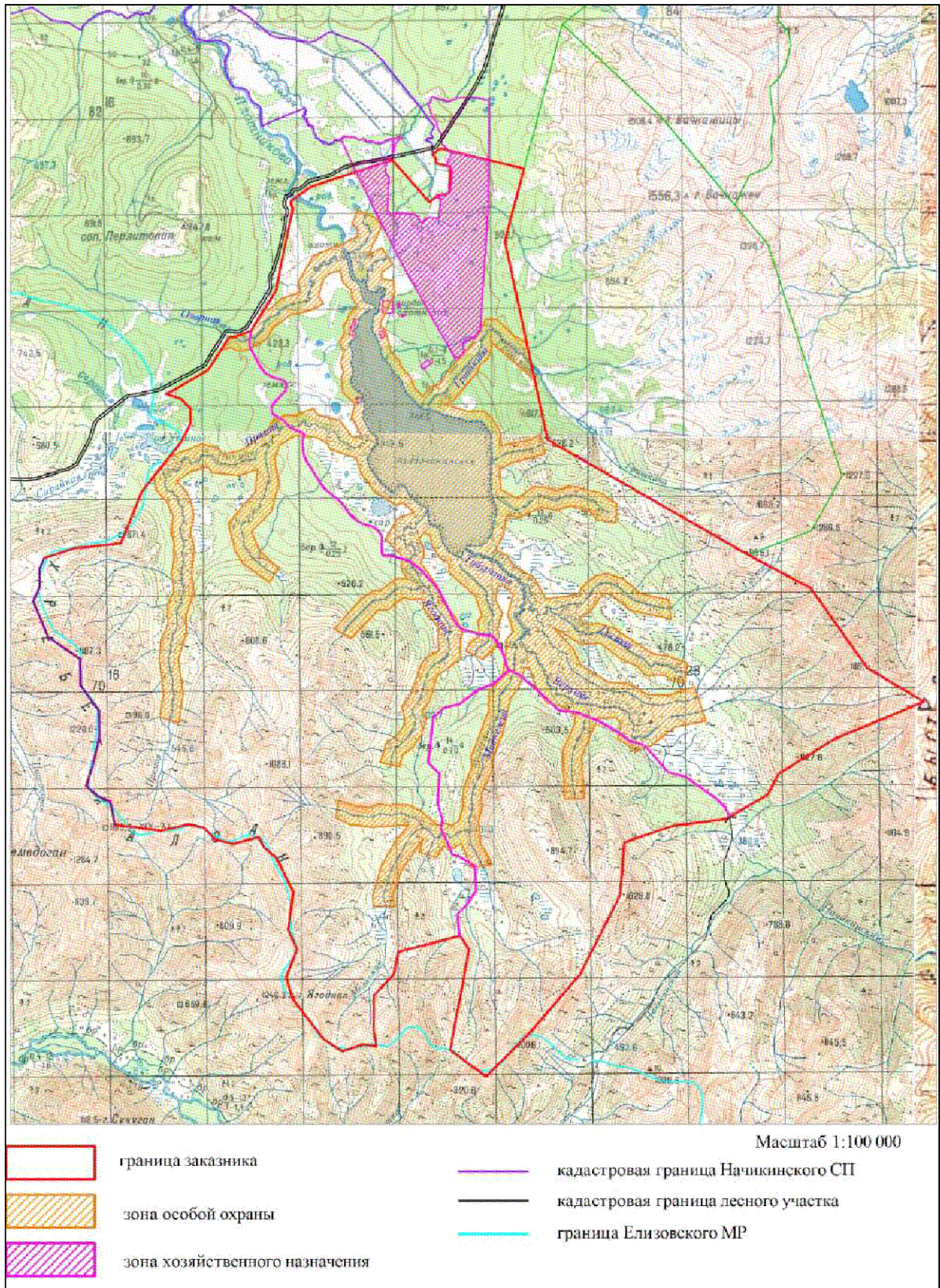

5. Карта-схема границ зоны особой охраны государственного природного заказника регионального значения «Озеро Начикинское»

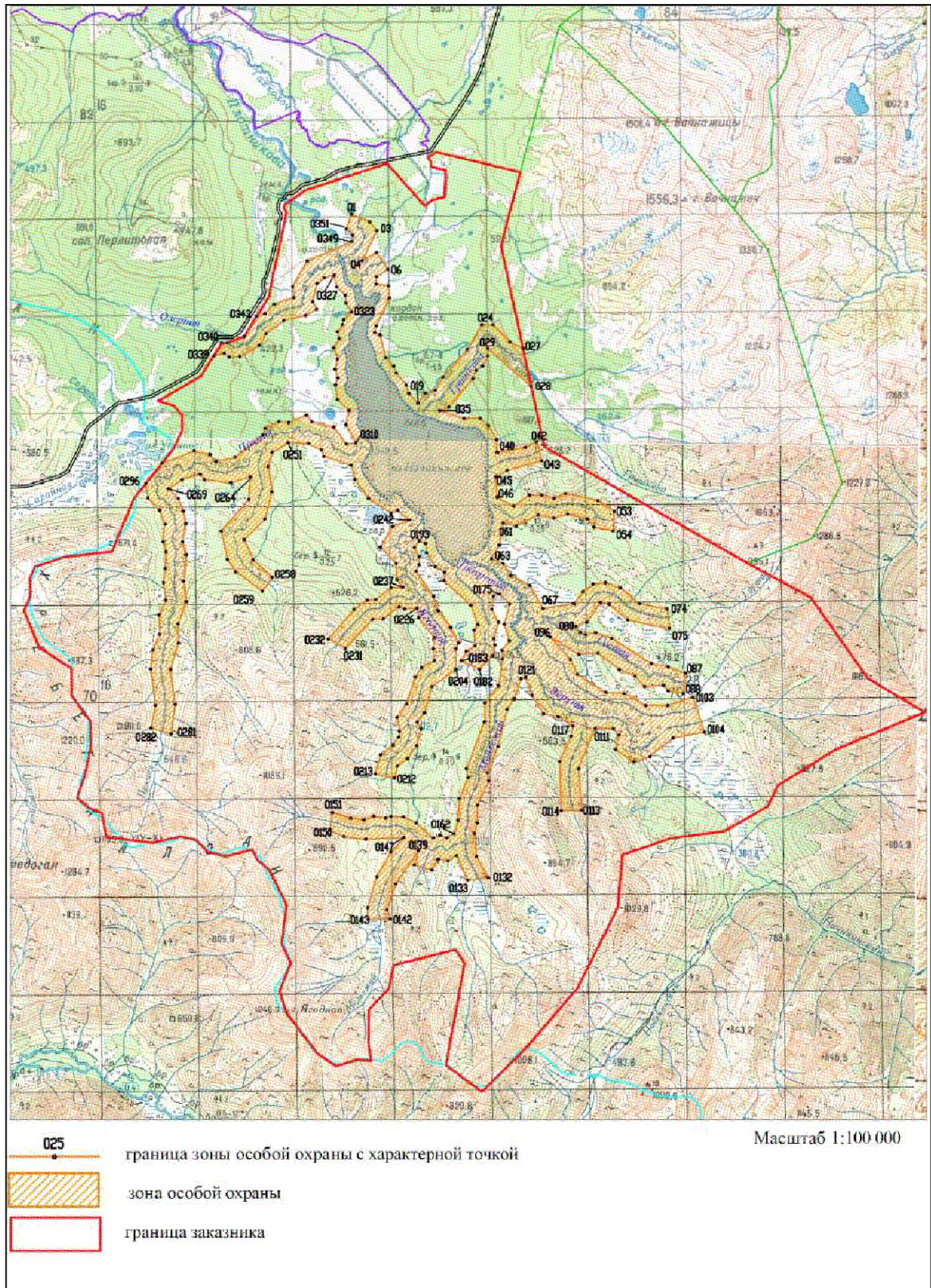

6. Карта-схема границ зоны хозяйственного назначения государственного природного заказника регионального значения «Озеро Начикинское»
«Маршрут: дорога – Ягоднинское месторождение цеолитизированных туфов –
Большие Банные горячие источники»

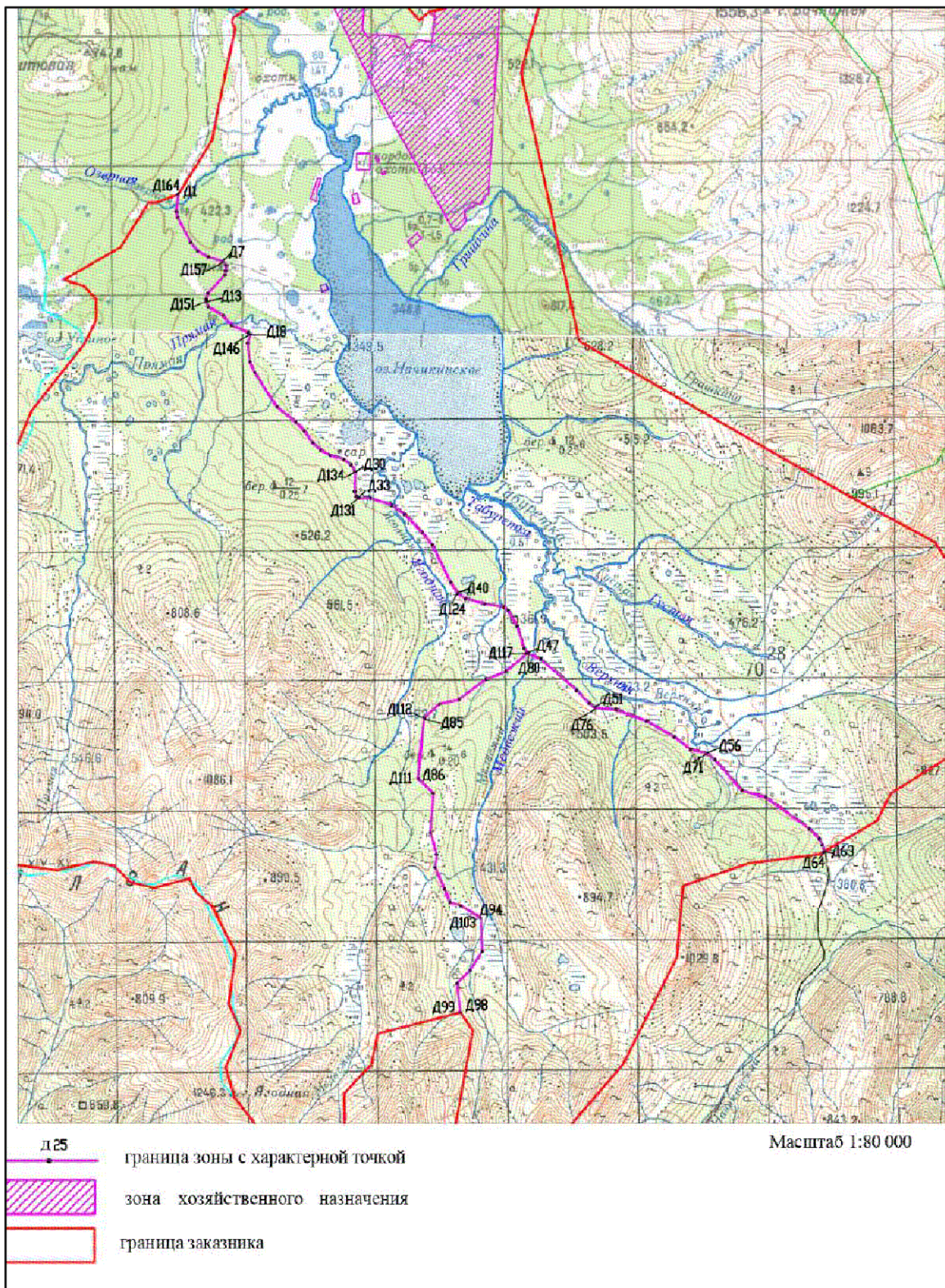

7. Карта-схема границ зон хозяйственного назначения государственного природного заказника регионального значения «Озеро Начикинское» (земельные участки с кадастровыми номерами 41:05:0101012:867, 41:05:0101012:868, 41:05:0101012:869, 41:05:0101012:906, 41:05:0101012:1526, 41:05:0101012:1637, 41:05:0101012:1883, 41:05:0101012:1884, 41:05:0101012:1638, 41:05:0101012:1887, 41:05:0101012:1948, 41:05:0101012:1958)



Приложение 2 к постановлению
Правительства Камчатского края
от 23.09.2022 № 497-П

Графическое описание местоположения границ государственного природного заказника регионального значения «Озеро Начикинское» (далее – Заказник)

Раздел 1. Сведения о Заказнике

№ п/п	Характеристика Заказника	Описание характеристик
1	2	3
1	Местоположение Заказника	Камчатский край, Елизовский муниципальный район
2	Площадь объекта +/- величина погрешности определения площади (Р +/- Дельта Р)	170448511.4 ± 139426.0 м ²
3	Наименование и реквизиты нормативного правового акта о создании Заказника	Настоящее постановление

Раздел 2. Сведения о местоположении границ Заказника

1. Система координат: МСК 41(1), WGS 84				
2. Сведения о характерных точках границ Заказника:				
Обозначение характерных точек границ	Координаты МСК 41(1)		Координаты WGS 84	
	X	Y	Северная широта	Восточная долгота
1	2	3	4	5
1	563034.69	1355692.55	53°2'32.6"	157°48'29.0"
2	563130.91	1355644.95	53°2'35.7"	157°48'26.4"
3	563199.57	1355653.44	53°2'37.9"	157°48'26.8"
4	563254.39	1355734.56	53°2'39.7"	157°48'31.2"
5	563492.08	1356071.92	53°2'47.5"	157°48'49.2"
6	564041.66	1357753.32	53°3'5.8"	157°50'19.1"
7	563169.28	1358528.19	53°2'37.8"	157°51'1.1"
8	563302.36	1358680.27	53°2'42.1"	157°51'9.2"
9	563333.08	1358837.65	53°2'43.2"	157°51'17.7"
10	563360.76	1358930.00	53°2'44.1"	157°51'22.6"
11	563905.18	1358958.86	53°3'1.7"	157°51'23.9"
12	563972.92	1358660.17	53°3'3.8"	157°51'7.9"
13	564082.54	1358661.49	53°3'7.4"	157°51'7.9"
14	564166.56	1358588.20	53°3'10.1"	157°51'3.9"
15	564280.22	1358756.77	53°3'13.8"	157°51'12.9"
16	563862.88	1360489.29	53°3'0.8"	157°52'46.1"
17	562358.61	1360091.78	53°2'12.0"	157°52'25.4"
18	558238.34	1360979.41	52°59'59.0"	157°53'14.8"
1	2	3	4	5

19	555849.43	1365146.09	52°58'42.7"	157°56'59.2"
20	555149.45	1366442.97	52°58'20.4"	157°58'8.9"
21	553489.23	1367620.26	52°57'26.9"	157°59'12.6"
22	552791.35	1368789.94	52°57'4.6"	158°0'15.5"
23	552018.83	1366939.53	52°56'39.2"	157°58'36.7"
24	551291.33	1365772.53	52°56'15.4"	157°57'34.5"
25	550866.80	1365561.75	52°56'1.6"	157°57'23.4"
26	550355.03	1364669.21	52°55'44.9"	157°56'35.8"
27	550214.22	1363577.83	52°55'40.0"	157°55'37.4"
28	549870.59	1362576.57	52°55'28.7"	157°54'44.0"
29	548779.65	1362485.27	52°54'53.4"	157°54'39.5"
30	547127.02	1361652.28	52°53'59.7"	157°53'55.6"
31	545897.43	1360594.83	52°53'19.7"	157°52'59.6"
32	545010.80	1359703.00	52°52'50.7"	157°52'12.3"
33	545557.78	1358960.62	52°53'8.2"	157°51'32.4"
34	547646.53	1359347.79	52°54'15.9"	157°51'52.1"
35	547926.07	1359159.77	52°54'24.9"	157°51'41.9"
36	547600.77	1357885.41	52°54'14.0"	157°50'33.9"
37	547132.10	1357793.54	52°53'58.8"	157°50'29.2"
38	546690.97	1357376.64	52°53'44.4"	157°50'7.1"
39	546007.42	1357368.33	52°53'22.3"	157°50'7.0"
40	545638.68	1357427.49	52°53'10.4"	157°50'10.3"
41	545672.97	1357154.55	52°53'11.4"	157°49'55.7"
42	545534.72	1356715.31	52°53'6.9"	157°49'32.3"
43	545779.40	1356336.03	52°53'14.7"	157°49'11.9"
44	546626.11	1355683.27	52°53'41.9"	157°48'36.6"
45	547078.13	1355552.89	52°53'56.4"	157°48'29.4"
46	547646.48	1355776.41	52°54'14.9"	157°48'41.1"
47	548054.26	1355593.87	52°54' 28.0"	157°48'31.1"
48	548843.36	1355699.28	52°54'53.6"	157°48'36.3"
49	549565.31	1355334.16	52°55'16.8"	157°48'16.5"
50	549767.86	1355091.54	52°55'23.3"	157°48'3.4"
51	549981.75	1354990.30	52°55'30.2"	157°47'57.8"
52	549841.24	1354450.80	52°55'25.5"	157°47'29.0"
53	549930.49	1354080.56	52°55'28.3"	157°47'9.2"
54	550178.70	1353839.54	52°55'36.2"	157°46'56.1"
55	550241.19	1353515.43	52°55'38.1"	157°46'38.8"
56	550115.92	1352950.93	52°55'33.9"	157°46'8.6"
57	550186.93	1352389.62	52°55'36.0"	157°45'38.5"
58	550234.98	1351991.35	52°55'37.5"	157°45'17.2"
59	550726.93	1351898.86	52°55'53.3"	157°45'12.0"
60	550827.49	1351637.84	52°55'56.5"	157°44'58.0"
61	551043.68	1351393.33	52°56'3.4"	157°44'44.7"
62	551485.12	1351542.36	52°56'17.7"	157°44'52.5"
63	552074.23	1351673.52	52°56'36.8"	157°44'59.2"
1	2	3	4	5

64	552615.25	1351660.84	52°56'54.3"	157°44'58.2"
65	553128.93	1351284.49	52°57'10.8"	157°44'37.8"
66	553688.57	1351272.01	52°57'28.9"	157°44'36.8"
67	554125.82	1350612.70	52°57'42.9"	157°44'1.3"
68	554872.97	1350298.12	52°58'6.9"	157°43'44.0"
69	555183.32	1350435.44	52°58'17.0"	157°43'51.2"
70	555543.27	1350428.55	52°58'28.6"	157°43'50.6"
71	555775.53	1350527.28	52°58'36.2"	157°43'55.8"
72	555980.05	1351140.71	52°58' 43.0"	157°44'28.6"
73	556085.92	1352115.98	52°58'46.8"	157°45'20.8"
74	557166.56	1352558.69	52°59'21.8"	157°45'43.9"
75	558196.09	1353371.47	52°59'55.4"	157°46'27.0"
76	558567.54	1353555.77	53°0'7.5"	157°46'36.6"
77	558885.43	1353554.31	53°0'17.8"	157°46'36.4"
78	559083.81	1353371.02	53°0'24.1"	157°46'26.5"
79	559179.98	1353065.18	53°0'27.1"	157°46'26.5"
80	559682.89	1353933.75	53°0'43.7"	157°46'56.3"
81	560365.49	1354367.30	53°1'5.9"	157°47'19.2"
82	560368.32	1354478.57	53°1'6.0"	157°47'25.2"
83	560493.71	1354821.00	53°1'10.2"	157°47'43.5"
84	561330.46	1355341.66	53°1'37.4"	157°48' 11.0"
85	561761.36	1355417.04	53°1'51.4"	157°48' 14.9"
1	563034.69	1355692.55	53°2'32.6"	157°48'29.0"

Раздел 3. Карта-схема границ Заказника

