

**МИНИСТЕРСТВО ПРИРОДНЫХ РЕСУРСОВ И ЭКОЛОГИИ
КАЛУЖСКОЙ ОБЛАСТИ**

ПРИКАЗ

14 июля 2023 г.

№ 360-23

Об особо охраняемой природной территории регионального значения – памятнике природы «Парк с. Ладыжино Тарусского района»

В соответствии с Федеральным законом «Об особо охраняемых природных территориях», Законом Калужской области «О регулировании отдельных правоотношений, связанных с охраной окружающей среды, на территории Калужской области» и Законом Калужской области «О нормативных правовых актах органов государственной власти Калужской области», решением исполнительного комитета Калужского областного Совета народных депутатов от 25.09.1991 № 381 «Об объявлении объектов памятниками природы регионального значения» (в ред. постановления Правительства Калужской области от 16.04.2012 № 185)

ПРИКАЗЫВАЮ:

1. Утвердить границы особо охраняемой природной территории регионального значения – памятника природы «Парк с. Ладыжино Тарусского района» в соответствии с приложением № 1 к настоящему приказу.
2. Определить режим особой охраны особо охраняемой природной территории регионального значения – памятника природы «Парк с. Ладыжино Тарусского района» в соответствии с приложением № 2 к настоящему приказу.
3. Управлению регулирования деятельности в сфере природопользования:
 - 3.1. Оформить охранное обязательство и паспорт особо охраняемой природной территории регионального значения – памятника природы «Парк с. Ладыжино Тарусского района»;
 - 3.2. Обеспечить внесение в Единый государственный реестр недвижимости сведений о границах особо охраняемой природной территории регионального значения – памятника природы «Парк с. Ладыжино Тарусского района».
4. Контроль за исполнением настоящего приказа оставляю за собой.
5. Настоящий приказ вступает в силу через десять дней после его официального опубликования.

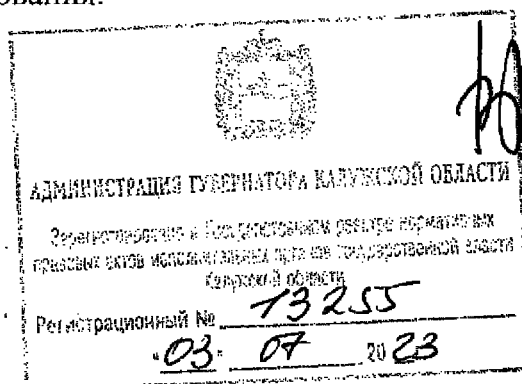

В.И. Жипа

Приложение № 1
к приказу министерства
природных ресурсов и экологии
Калужской области
от 14.06.23 № 360-23

**Сведения о границах особо охраняемой природной территории
регионального значения – памятника природы
«Парк с. Ладыжино Тарусского района»**

Описание местоположения границ особо охраняемой природной территории
регионального значения – памятника природы
«Парк с. Ладыжино Тарусского района»

Раздел 1

| Сведения об особо охраняемой природной территории регионального значения – памятнике природы «Парк с. Ладыжино Тарусского района» (далее – объект) | | |
|----------------------------------------------------------------------------------------------------------------------------------------------------|-------------------------------------------------------------------------------|---------------------------------------------------|
| № п/п | Характеристики объекта | Описание характеристик |
| 1 | 2 | 3 |
| 1 | Местоположение объекта | Калужская область, Тарусский район, дер. Ладыжино |
| 2 | Площадь объекта +/- величина погрешности определения площади (Р +/- Дельта Р) | 60000 м ² ± 1232 |
| 3 | Иные характеристики объекта | Кластерность – 2 |

Раздел 2

| Сведения о местоположении границ объекта | | | | | |
|-----------------------------------------------------------------|---------------|---|-----------------------------------------------|------------------------------------------------------------------------|-------------------------------------------------------|
| 1. Система координат <i>СК кадастрового округа</i> | | | | | |
| 2. Сведения о характерных точках границ объекта | | | | | |
| Обозначение характерных точек границ | Координаты, м | | Метод определения координат характерной точки | Средняя квадратическая погрешность положения характерной точки (Mt), м | Описание обозначения точки на местности (при наличии) |
| | X | Y | | | |
| I | 2 | 3 | 4 | 5 | 6 |
| - | - | - | - | - | - |
| 3. Сведения о характерных точках части (частей) границы объекта | | | | | |
| Обозначение характерных точек части границы | Координаты, м | | Метод определения координат характерной точки | Средняя квадратическая погрешность положения характерной точки (Mt), м | Описание обозначения точки на местности (при наличии) |
| | X | Y | | | |

| 1 | 2 | 3 | 4 | 5 | 6 |
|-----------|-----------|------------|---------------|------|---|
| Часть № 1 | | | | | |
| 1 | 450625.23 | 1360633.39 | аналитический | 2.50 | - |
| 2 | 450630.30 | 1360677.33 | аналитический | 2.50 | - |
| 3 | 450632.93 | 1360700.07 | аналитический | 2.50 | - |
| 4 | 450635.26 | 1360720.26 | аналитический | 2.50 | - |
| 5 | 450635.55 | 1360746.32 | аналитический | 2.50 | - |
| 6 | 450580.97 | 1360741.48 | аналитический | 2.50 | - |
| 7 | 450579.26 | 1360773.94 | аналитический | 2.50 | - |
| 8 | 450577.39 | 1360806.18 | аналитический | 2.50 | - |
| 9 | 450574.30 | 1360841.71 | аналитический | 2.50 | - |
| 10 | 450574.19 | 1360853.39 | аналитический | 2.50 | - |
| 11 | 450638.02 | 1360855.23 | аналитический | 2.50 | - |
| 12 | 450640.50 | 1360879.58 | аналитический | 2.50 | - |
| 13 | 450646.96 | 1360901.73 | аналитический | 2.50 | - |
| 14 | 450665.45 | 1360941.89 | аналитический | 2.50 | - |
| 15 | 450669.59 | 1360949.35 | аналитический | 2.50 | - |
| 16 | 450681.93 | 1360969.58 | аналитический | 2.50 | - |
| 17 | 450684.01 | 1360972.88 | аналитический | 2.50 | - |
| 18 | 450687.73 | 1360983.69 | аналитический | 2.50 | - |
| 19 | 450668.64 | 1360980.71 | аналитический | 2.50 | - |
| 20 | 450625.70 | 1360970.39 | аналитический | 2.50 | - |
| 21 | 450594.91 | 1360963.84 | аналитический | 2.50 | - |
| 22 | 450552.06 | 1360955.43 | аналитический | 2.50 | - |
| 23 | 450516.26 | 1360949.59 | аналитический | 2.50 | - |
| 24 | 450473.40 | 1360942.93 | аналитический | 2.50 | - |
| 25 | 450454.82 | 1360938.93 | аналитический | 2.50 | - |
| 26 | 450455.38 | 1360927.80 | аналитический | 2.50 | - |
| 27 | 450462.11 | 1360885.16 | аналитический | 2.50 | - |
| 28 | 450463.59 | 1360864.13 | аналитический | 2.50 | - |
| 29 | 450465.31 | 1360853.97 | аналитический | 2.50 | - |
| 30 | 450469.30 | 1360836.74 | аналитический | 2.50 | - |
| 31 | 450485.79 | 1360764.44 | аналитический | 2.50 | - |
| 32 | 450487.66 | 1360763.12 | аналитический | 2.50 | - |
| 33 | 450489.94 | 1360758.81 | аналитический | 2.50 | - |
| 34 | 450493.59 | 1360745.65 | аналитический | 2.50 | - |
| 35 | 450500.61 | 1360719.29 | аналитический | 2.50 | - |
| 36 | 450505.47 | 1360673.78 | аналитический | 2.50 | - |
| 37 | 450502.52 | 1360673.11 | аналитический | 2.50 | - |
| 38 | 450501.58 | 1360656.63 | аналитический | 2.50 | - |
| 39 | 450525.47 | 1360649.02 | аналитический | 2.50 | - |
| 40 | 450592.52 | 1360631.67 | аналитический | 2.50 | - |
| I | 450625.23 | 1360633.39 | аналитический | 2.50 | - |
| 41 | 450539.52 | 1360767.23 | аналитический | 2.50 | - |
| 42 | 450490.44 | 1360768.83 | аналитический | 2.50 | - |
| 43 | 450477.09 | 1360837.11 | аналитический | 2.50 | - |
| 44 | 450500.96 | 1360838.24 | аналитический | 2.50 | - |
| 45 | 450504.31 | 1360808.04 | аналитический | 2.50 | - |
| 46 | 450540.58 | 1360806.98 | аналитический | 2.50 | - |
| 47 | 450540.05 | 1360774.70 | аналитический | 2.50 | - |

| | | | | | |
|-----------|-----------|------------|---------------|------|---|
| 41 | 450539.52 | 1360767.23 | аналитический | 2.50 | - |
| Часть № 2 | | | | | |
| 48 | 450658.27 | 1360876.04 | аналитический | 2.50 | - |
| 49 | 450655.28 | 1360860.71 | аналитический | 2.50 | - |
| 50 | 450658.61 | 1360859.15 | аналитический | 2.50 | - |
| 51 | 450700.63 | 1360831.52 | аналитический | 2.50 | - |
| 52 | 450715.03 | 1360809.64 | аналитический | 2.50 | - |
| 53 | 450706.55 | 1360788.85 | аналитический | 2.50 | - |
| 54 | 450694.70 | 1360763.25 | аналитический | 2.50 | - |
| 55 | 450695.60 | 1360729.77 | аналитический | 2.50 | - |
| 56 | 450687.88 | 1360702.41 | аналитический | 2.50 | - |
| 57 | 450688.57 | 1360688.17 | аналитический | 2.50 | - |
| 58 | 450688.93 | 1360680.27 | аналитический | 2.50 | - |
| 59 | 450689.96 | 1360640.31 | аналитический | 2.50 | - |
| 60 | 450695.82 | 1360636.07 | аналитический | 2.50 | - |
| 61 | 450703.15 | 1360633.58 | аналитический | 2.50 | - |
| 62 | 450710.10 | 1360632.77 | аналитический | 2.50 | - |
| 63 | 450716.87 | 1360630.54 | аналитический | 2.50 | - |
| 64 | 450726.38 | 1360622.71 | аналитический | 2.50 | - |
| 65 | 450732.49 | 1360619.96 | аналитический | 2.50 | - |
| 66 | 450733.11 | 1360610.50 | аналитический | 2.50 | - |
| 67 | 450747.05 | 1360606.89 | аналитический | 2.50 | - |
| 68 | 450765.02 | 1360597.11 | аналитический | 2.50 | - |
| 69 | 450771.81 | 1360593.41 | аналитический | 2.50 | - |
| 70 | 450788.06 | 1360624.56 | аналитический | 2.50 | - |
| 71 | 450772.84 | 1360637.26 | аналитический | 2.50 | - |
| 72 | 450762.75 | 1360643.22 | аналитический | 2.50 | - |
| 73 | 450760.23 | 1360646.28 | аналитический | 2.50 | - |
| 74 | 450745.11 | 1360663.11 | аналитический | 2.50 | - |
| 75 | 450741.15 | 1360667.34 | аналитический | 2.50 | - |
| 76 | 450739.44 | 1360677.60 | аналитический | 2.50 | - |
| 77 | 450740.11 | 1360690.20 | аналитический | 2.50 | - |
| 78 | 450742.35 | 1360699.98 | аналитический | 2.50 | - |
| 79 | 450743.10 | 1360709.57 | аналитический | 2.50 | - |
| 80 | 450744.57 | 1360716.03 | аналитический | 2.50 | - |
| 81 | 450740.03 | 1360723.68 | аналитический | 2.50 | - |
| 82 | 450741.33 | 1360734.30 | аналитический | 2.50 | - |
| 83 | 450744.48 | 1360746.99 | аналитический | 2.50 | - |
| 84 | 450748.89 | 1360770.39 | аналитический | 2.50 | - |
| 85 | 450749.75 | 1360775.15 | аналитический | 2.50 | - |
| 86 | 450754.47 | 1360775.79 | аналитический | 2.50 | - |
| 87 | 450758.52 | 1360776.06 | аналитический | 2.50 | - |
| 88 | 450760.59 | 1360782.45 | аналитический | 2.50 | - |
| 89 | 450740.84 | 1360804.56 | аналитический | 2.50 | - |
| 90 | 450731.79 | 1360813.59 | аналитический | 2.50 | - |
| 91 | 450731.25 | 1360816.29 | аналитический | 2.50 | - |
| 92 | 450728.05 | 1360831.51 | аналитический | 2.50 | - |
| 93 | 450726.66 | 1360838.07 | аналитический | 2.50 | - |
| 94 | 450723.28 | 1360855.67 | аналитический | 2.50 | - |
| 95 | 450722.78 | 1360867.50 | аналитический | 2.50 | - |

Раздел 4

План границ объекта

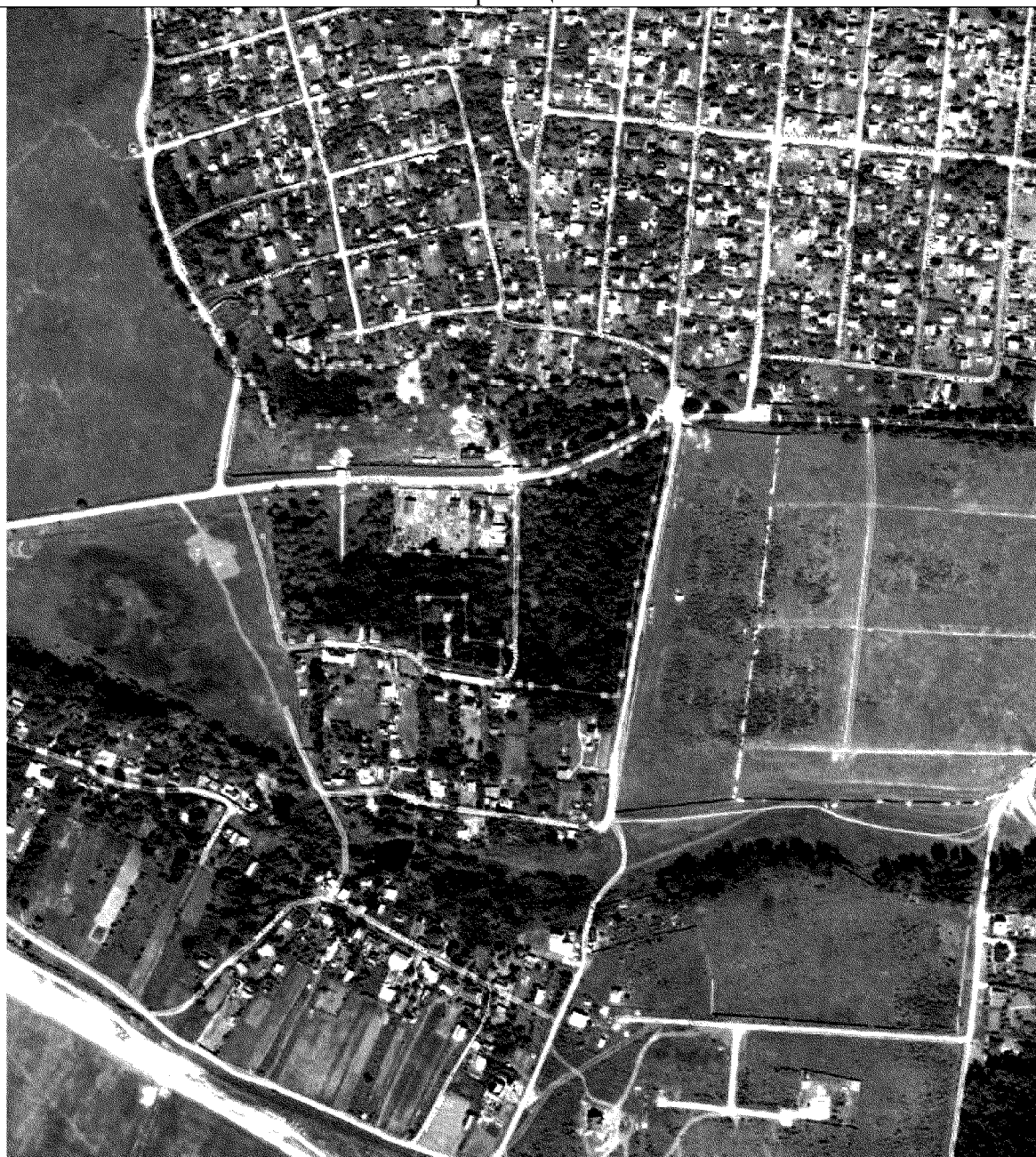

Масштаб 1:5000

Используемые условные знаки и обозначения:

— граница особо охраняемой природной территории

• 1 характерные точки границы

**Режим особой охраны особо охраняемой природной территории
регионального значения – памятника природы
«Парк с. Ладыжино Тарусского района»**

1. На территории, на которой находится особо охраняемая природная территория регионального значения – памятник природы «Парк с. Ладыжино Тарусского района», запрещается всякая деятельность, влекущая за собой нарушение сохранности памятника природы, в том числе:

1.1. Строительство объектов капитального строительства, не связанное с обеспечением функционирования памятника природы.

1.2. Нарушение почвенного покрова, производство земляных работ, за исключением проведения мероприятий по сохранению и восстановлению памятника природы.

1.3. Проведение геологоразведочных работ, поиск и добыча полезных ископаемых.

1.4. Деятельность, влекущая за собой изменение гидрологического режима.

1.5. Загрязнение и засорение поверхностных и подземных вод, сброс сточных вод.

1.6. Применение удобрений и ядохимикатов.

1.7. Рубка древесной и кустарниковой растительности, нарушение растительного покрова, за исключением проведения научных исследований и мероприятий по сохранению и восстановлению памятника природы.

1.8. Уничтожение объектов животного мира и причинение им вреда, сбор, отлов, изъятие объектов животного мира из среды их обитания, а также причинение вреда местам обитания объектов животного мира.

1.9. Сброс отходов производства и потребления вне специально отведенных для этого мест, складирование, размещение, захоронение всех видов отходов, материалов, грунтов, снега.

1.10. Движение и стоянка механических транспортных средств вне существующей дорожно-тропиночной сети, не связанные с обеспечением функционирования памятника природы.

1.11. Разведение костров, сжигание сухих листьев и травы.

1.12. Расширение существующей дорожно-тропиночной сети.

1.13. Выгул, прогон и выпас сельскохозяйственных животных.

1.14. Повреждение ограждений, информационных знаков, стендов, указателей и других объектов инфраструктуры памятника природы.

2. Режим особой охраны особо охраняемой природной территории регионального значения – памятника природы «Парк с. Ладыжино Тарусского района» устанавливается бессрочно.

3. На особо охраняемой природной территории регионального значения – памятнике природы «Парк с. Ладыжино Тарусского района» допускается по согласованию с министерством природных ресурсов и экологии Калужской области:

3.1. Проведение противопожарных, санитарно-оздоровительных и иных профилактических мероприятий, необходимых для обеспечения противопожарной безопасности и поддержания санитарных свойств территории памятника природы; посадка деревьев, кустарников и других зеленых насаждений.

3.2. Использование биологических мер борьбы с вредителями леса.

3.3. Устройство гнездовий для птиц.

3.4. Проведение научных исследований, включая экологический мониторинг.

3.5. Организация эколого-просветительских мероприятий (проведение учебно-познавательных экскурсий, организация и обустройство экологических учебных троп).