

МИНИСТЕРСТВО ПРИРОДНЫХ РЕСУРСОВ И ЭКОЛОГИИ
КАЛУЖСКОЙ ОБЛАСТИ

ПРИКАЗ

31 мая 2021 г.

№ 534-21

Об особо охраняемой природной территории регионального значения – памятнике природы «Угодья совхоза «Семеновский»

В соответствии с Федеральным законом «Об особо охраняемых природных территориях», Законом Калужской области «О регулировании отдельных правоотношений, связанных с охраной окружающей среды, на территории Калужской области» и Законом Калужской области «О нормативных правовых актах органов государственной власти Калужской области», решением исполнительного комитета Калужского областного Совета народных депутатов от 20.05.1991 № 178 «Об объявлении объектов памятниками природы регионального значения» (в ред. постановления Правительства Калужской области от 16.04.2012 № 185)

ПРИКАЗЫВАЮ:

1. Утвердить границы особо охраняемой природной территории регионального значения – памятника природы «Угодья совхоза «Семеновский» в соответствии с приложением № 1 к настоящему приказу.

2. Определить режим особой охраны особо охраняемой природной территории регионального значения – памятника природы «Угодья совхоза «Семеновский» в соответствии с приложением № 2 к настоящему приказу.

3. Управлению регулирования деятельности в сфере природопользования:

3.1. Оформить охранное обязательство и паспорт особо охраняемой природной территории регионального значения – памятника природы «Угодья совхоза «Семеновский».

3.2. Обеспечить внесение в Единый государственный реестр недвижимости сведений о границах особо охраняемой природной территории регионального значения – памятника природы «Угодья совхоза «Семеновский».

4. Контроль за исполнением настоящего приказа оставляю за собой.

5. Настоящий приказ вступает в силу через десять дней после его официального опубликования.

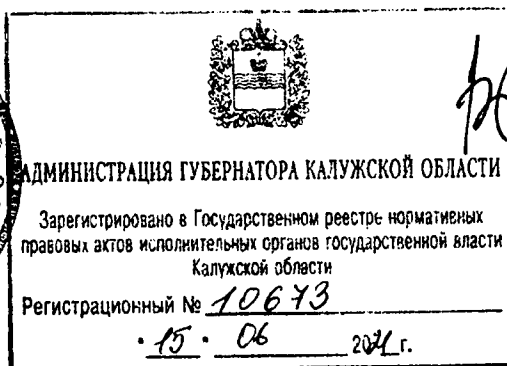

В.И. Жипа

Приложение № 1
к приказу министерства
природных ресурсов и экологии
Калужской области
от 31.05.2021 № 534-21

Сведения о границах особо охраняемой природной территории регионального значения – памятника природы «Угодья совхоза «Семеновский»

Описание местоположения границ особо охраняемой природной территории регионального значения – памятника природы «Угодья совхоза «Семеновский»

Раздел 1

Сведения об особо охраняемой природной территории регионального значения – памятнике природы «Угодья совхоза «Семеновский» (далее – объект)		
№ п/п	Характеристики объекта	Описание характеристик
1	2	3
1	Местоположение объекта	Калужская область, Износковский район, окрестности дер. Дряблово, дер. Семеновская и дер. Луткино
2	Площадь объекта +/- величина погрешности определения площади (P +/- Дельта P)	9520000 м ² ± 7195
3	Иные характеристики объекта	Кластерность – 1

Раздел 2

Сведения о местоположении границ объекта					
1. Система координат <i>СК кадастрового округа</i>					
2. Сведения о характерных точках границ объекта					
Обозначение характерных точек границ	Координаты, м		Метод определения координат характерной точки	Средняя квадратическая погрешность положения характерной точки (Mt), м	Описание обозначения точки на местности (при наличии)
	X	Y			
1	2	3	4	5	6
1	493624.15	1243936.09	картометрический	1	-
2	494039.41	1244171.41	картометрический	1	-
3	494171.34	1244432.07	картометрический	1	-
4	493867.69	1244606.62	картометрический	1	-
5	493984.29	1244982.62	картометрический	1	-
6	494250.24	1245015.99	картометрический	1	-
7	494381.92	1244976.73	картометрический	1	-
8	494751.73	1245022.23	картометрический	1	-
9	494916.46	1245461.62	картометрический	1	-

10	495179.81	1245633.41	картометрический	1	-
11	495287.05	1245607.89	картометрический	1	-
12	495378.26	1245680.65	картометрический	1	-
13	495334.28	1245883.16	картометрический	1	-
14	495618.77	1245936.95	картометрический	1	-
15	495632.92	1246111.95	картометрический	1	-
16	495439.21	1246094.80	картометрический	1	-
17	495543.16	1246331.25	картометрический	1	-
18	495867.91	1246553.94	картометрический	1	-
19	496627.93	1246634.00	картометрический	1	-
20	496360.69	1247043.34	картометрический	1	-
21	495648.94	1247260.61	картометрический	1	-
22	495121.04	1247276.61	картометрический	1	-
23	494929.01	1246713.18	картометрический	1	-
24	494615.97	1246698.43	картометрический	1	-
25	494374.09	1246577.75	картометрический	1	-
26	494141.03	1246726.43	картометрический	1	-
27	494167.00	1247085.20	картометрический	1	-
28	493788.14	1247220.64	картометрический	1	-
29	493742.07	1247079.37	картометрический	1	-
30	493637.20	1247089.80	картометрический	1	-
31	493546.54	1246616.43	картометрический	1	-
32	493426.87	1246559.02	картометрический	1	-
33	493380.82	1246364.90	картометрический	1	-
34	493183.92	1246448.18	картометрический	1	-
35	492986.53	1246664.67	картометрический	1	-
36	492784.53	1247014.00	картометрический	1	-
37	492573.62	1246947.46	картометрический	1	-
38	492223.87	1247307.14	картометрический	1	-
39	491801.47	1247014.12	картометрический	1	-
40	491956.82	1246704.34	картометрический	1	-
41	492216.85	1246556.14	картометрический	1	-
42	492217.99	1246408.40	картометрический	1	-
43	492159.47	1246232.90	картометрический	1	-
44	492390.97	1246133.06	картометрический	1	-
45	492742.39	1245955.04	картометрический	1	-
46	492935.13	1246332.55	картометрический	1	-
47	493119.93	1246245.53	картометрический	1	-
48	493671.40	1246032.04	картометрический	1	-
49	493713.47	1245733.44	картометрический	1	-
50	493618.53	1245554.88	картометрический	1	-
51	493274.74	1245591.74	картометрический	1	-
52	493004.06	1245758.47	картометрический	1	-
53	492866.25	1245794.50	картометрический	1	-
54	492831.90	1245701.10	картометрический	1	-
55	492986.71	1245568.69	картометрический	1	-
56	493191.98	1245534.93	картометрический	1	-
57	493515.41	1245402.05	картометрический	1	-
58	493658.95	1245207.19	картометрический	1	-
59	493570.51	1244771.73	картометрический	1	-

60	493300.08	1244718.78	картометрический	1	-
61	492955.98	1244717.98	картометрический	1	-
62	493041.51	1244932.98	картометрический	1	-
63	492625.19	1245323.07	картометрический	1	-
64	492747.28	1245679.34	картометрический	1	-
65	492822.39	1245865.85	картометрический	1	-
66	492371.31	1246092.93	картометрический	1	-
67	492046.37	1246229.37	картометрический	1	-
68	491957.18	1246250.68	картометрический	1	-
69	491781.64	1246225.98	картометрический	1	-
70	491688.08	1246199.54	картометрический	1	-
71	491631.81	1246201.57	картометрический	1	-
72	491139.97	1246269.37	картометрический	1	-
73	490993.30	1246304.80	картометрический	1	-
74	490909.28	1246346.85	картометрический	1	-
75	490324.45	1246667.13	картометрический	1	-
76	490020.24	1246985.07	картометрический	1	-
77	489945.26	1246898.52	картометрический	1	-
78	489647.11	1247130.54	картометрический	1	-
79	489681.06	1247218.82	картометрический	1	-
80	489429.20	1247309.88	картометрический	1	-
81	489297.83	1247341.15	картометрический	1	-
82	489009.98	1247406.62	картометрический	1	-
83	488878.24	1247428.98	картометрический	1	-
84	488659.05	1247178.11	картометрический	1	-
85	488731.17	1247094.93	картометрический	1	-
86	488846.98	1247159.21	картометрический	1	-
87	488922.96	1247205.41	картометрический	1	-
88	489024.51	1247236.87	картометрический	1	-
89	489247.29	1247153.48	картометрический	1	-
90	489060.16	1246519.38	картометрический	1	-
91	489194.09	1246158.35	картометрический	1	-
92	489739.35	1246077.63	картометрический	1	-
93	490042.88	1246056.93	картометрический	1	-
94	490657.53	1245794.72	картометрический	1	-
95	491317.75	1245357.16	картометрический	1	-
96	491442.70	1245564.52	картометрический	1	-
97	491578.81	1245476.11	картометрический	1	-
98	491781.91	1245264.20	картометрический	1	-
99	491709.72	1245069.71	картометрический	1	-
100	491793.29	1244887.64	картометрический	1	-
101	491756.04	1244736.57	картометрический	1	-
102	491830.54	1244697.66	картометрический	1	-
103	492132.73	1245356.13	картометрический	1	-
104	492381.49	1245201.25	картометрический	1	-
105	492259.18	1244903.59	картометрический	1	-
106	492577.46	1244689.85	картометрический	1	-
107	492513.10	1244532.89	картометрический	1	-
108	493094.19	1244077.27	картометрический	1	-
109	493148.15	1244183.62	картометрический	1	-

1	493624.15	1243936.09	картометрический	1	-
110	494775.80	1245361.93	картометрический	1	-
111	494787.56	1245752.25	картометрический	1	-
112	494722.00	1245985.24	картометрический	1	-
113	494448.01	1245599.33	картометрический	1	-
114	494479.21	1245463.31	картометрический	1	-
110	494775.80	1245361.93	картометрический	1	-
3. Сведения о характерных точках части (частей) границы объекта					
Обозначение характерных точек части границы	Координаты, м		Метод определения координат характерной точки	Средняя квадратическая погрешность положения характерной точки (Mt), м	Описание обозначения точки на местности (при наличии)
	X	Y			
1	2	3	4	5	6
-	-	-	-	-	-

Раздел 3

Сведения о местоположении измененных (уточненных) границ объекта							
1. Система координат -							
2. Сведения о характерных точках границ объекта							
Обозначение характерных точек границ	Существующие координаты, м		Измененные (уточненные) координаты, м		Метод определения координат характерной точки	Средняя квадратическая погрешность положения характерной точки (Mt), м	Описание обозначения точки на местности (при наличии)
	X	Y	X	Y			
1	2	3	4	5	6	7	8
-	-	-	-	-	-	-	-
3. Сведения о характерных точках части (частей) границы объекта							
-	-	-	-	-	-	-	-

Раздел 4

План границ объекта

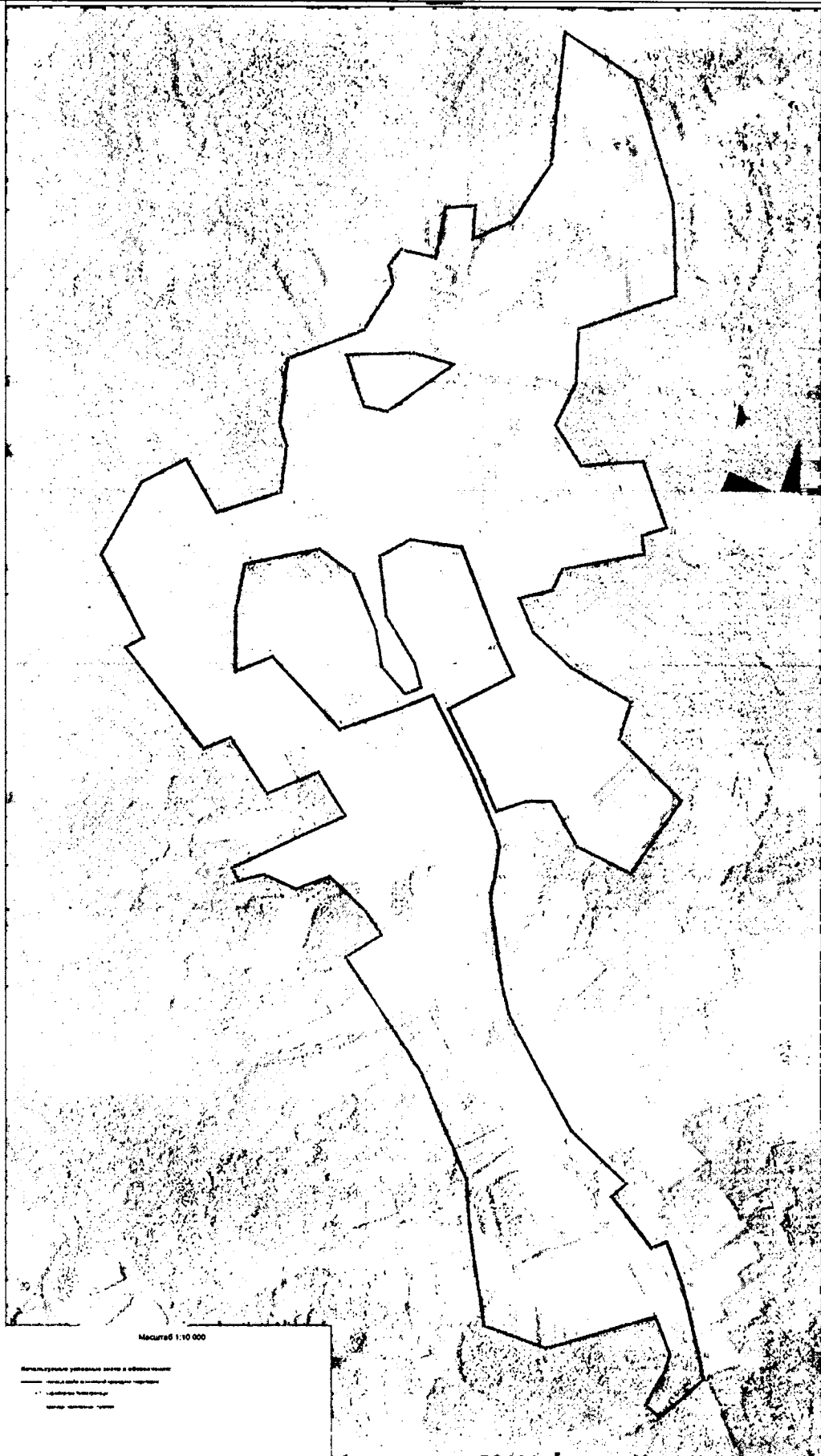

Приложение № 2
к приказу министерства
природных ресурсов и экологии
Калужской области
от 31.05.2021 № 534-21

Режим особой охраны особо охраняемой природной территории регионального значения – памятника природы «Угодья совхоза «Семеновский»

1. На территории, на которой находится особо охраняемая природная территория регионального значения – памятник природы «Угодья совхоза «Семеновский», запрещается всякая деятельность, влекущая за собой нарушение сохранности памятника природы, в том числе:

1.1. Строительство объектов капитального строительства, не связанное с обеспечением функционирования памятника природы, за исключением случаев, указанных в подпункте 3.1 настоящего приложения.

1.2. Нарушение почвенного покрова, производство земляных работ, за исключением проведения мероприятий по сохранению и восстановлению памятника природы.

1.3. Проведение геологоразведочных работ, поиск и добыча полезных ископаемых.

1.4. Деятельность, влекущая за собой изменение гидрологического режима.

1.5. Загрязнение и засорение поверхностных и подземных вод, сброс сточных вод.

1.6. Применение удобрений и ядохимикатов.

1.7. Рубка древесной и кустарниковой растительности, нарушение растительного покрова, за исключением проведения научных исследований и проведения мероприятий по сохранению и восстановлению памятника природы.

1.8. Уничтожение редких и находящихся под угрозой исчезновения объектов растительного и животного мира, занесенных в Международную Красную книгу, Красную книгу Российской Федерации и (или) Красную книгу Калужской области, а также действия, которые могут привести к гибели, снижению численности, сокращению ареала распространения или нарушению среды их обитания (произрастания).

1.9. Сброс отходов производства и потребления вне специально отведенных для этого мест, складирование, размещение, захоронение всех видов отходов, материалов, грунтов, снега.

1.10. Разведение костров, сжигание сухих листьев и травы.

1.11. Движение и стоянка механических транспортных средств вне существующей дорожно-тропиночной сети, не связанные с обеспечением функционирования памятника природы.

1.12. Расширение существующей дорожно-тропиночной сети.

1.13. Выгул, прогон и выпас сельскохозяйственных животных.

1.14. Повреждение ограждений, информационных знаков, стендов, указателей и других объектов инфраструктуры памятника природы.

2. Режим особой охраны особо охраняемой природной территории регионального значения – памятника природы «Угодья совхоза «Семеновский» устанавливается бессрочно.

3. На особо охраняемой природной территории регионального значения – памятнике природы «Угодья совхоза «Семеновский» допускается по согласованию с министерством природных ресурсов и экологии Калужской области:

3.1. Строительство линейных объектов при условии наличия в предусмотренных законодательством случаях разрешения, выданного министерством природных ресурсов и экологии Калужской области в установленном законодательством порядке.

3.2. Эксплуатация, ремонт, регламентное обслуживание и реконструкция существующих объектов капитального строительства, линейных объектов (при условии наличия в предусмотренных законодательством случаях разрешения, выданного министерством природных ресурсов и экологии Калужской области в установленном законодательством порядке) и некапитальных строений, сооружений, не влекущие за собой нарушение сохранности памятника природы.

3.3. Проведение противопожарных, санитарно-оздоровительных и иных профилактических мероприятий, необходимых для обеспечения противопожарной безопасности и поддержания санитарных свойств территории памятника природы, а также мероприятий по воспроизводству лесов.

3.4. Использование биологических мер борьбы с вредителями леса.

3.5. Устройство гнездовий для птиц.

3.6. Проведение научных исследований, включая экологический мониторинг.

3.7. Организация эколого-просветительских (проведение учебно-познавательных экскурсий, организация и обустройство экологических учебных троп) мероприятий.