



# ПРАВИТЕЛЬСТВО КАЛУЖСКОЙ ОБЛАСТИ

## ПОСТАНОВЛЕНИЕ

02 апреля 2019 г.

№ 209

### Об особо охраняемой природной территории регионального значения – памятнике природы «Лесной сосновый массив «Дубровский»

В соответствии с Федеральным законом «Об особо охраняемых природных территориях», Законами Калужской области «О регулировании отдельных правоотношений, связанных с охраной окружающей среды, на территории Калужской области» и «О нормативных правовых актах органов государственной власти Калужской области», решением малого Совета Калужского областного Совета народных депутатов от 18.11.1993 № 184 «Об объявлении объектов памятниками природы регионального значения» (в ред. постановления Законодательного Собрания Калужской области от 20.09.2012 № 624) Правительство Калужской области **ПОСТАНОВЛЯЕТ**:

1. Утвердить границы особо охраняемой природной территории регионального значения – памятника природы «Лесной сосновый массив «Дубровский» (приложение № 1).
2. Определить режим особой охраны особо охраняемой природной территории регионального значения – памятника природы «Лесной сосновый массив «Дубровский» (приложение № 2).
3. Министерству природных ресурсов и экологии Калужской области:
  - 3.1. Оформить охранное обязательство и паспорт особо охраняемой природной территории регионального значения – памятника природы «Лесной сосновый массив «Дубровский».
  - 3.2. Обеспечить внесение в Единый государственный реестр недвижимости сведений о границах особо охраняемой природной территории регионального значения – памятника природы «Лесной сосновый массив «Дубровский».
4. Настоящее постановление вступает в силу через десять дней после его официального опубликования.

Губернатор Калужской области



А.Д. Артамонов

**Границы особо охраняемой природной территории регионального значения –  
памятника природы «Лесной сосновый массив «Дубровский»**

Особо охраняемая природная территория регионального значения – памятник природы «Лесной сосновый массив «Дубровский» расположена в Жиздринском районе Калужской области и состоит из семи участков:

- участок № 1 – в выделах 22, 26, 29, 38-40, 48-50 квартала 7 Огорского участкового лесничества государственного казенного учреждения (далее – ГКУ) Калужской области «Жиздринское лесничество»;

- участок № 2 – в выделах 6-8, 16 квартала 12 Огорского участкового лесничества ГКУ Калужской области «Жиздринское лесничество»;

- участок № 3 – в выделе 25 квартала 7 Огорского участкового лесничества ГКУ Калужской области «Жиздринское лесничество»;

- участок № 4 – в выделах 10, 13 квартала 12 Огорского участкового лесничества ГКУ Калужской области «Жиздринское лесничество»;

- участок № 5 – в выделах 9, 17, 18, 21, 23, 25, 26, 28, 29, 31 квартала 8 Огорского участкового лесничества ГКУ Калужской области «Жиздринское лесничество»;

- участок № 6 – в выделах 7, 12, 14, 15 квартала 8 Огорского участкового лесничества ГКУ Калужской области «Жиздринское лесничество»;

- участок № 7 – в выделе 19 квартала 13 Огорского участкового лесничества ГКУ Калужской области «Жиздринское лесничество».

Перечень координат характерных точек границ  
особо охраняемой природной территории регионального значения – памятника природы  
«Лесной сосновый массив «Дубровский» (система координат МСК-40)

Номер точки	X, м	Y, м
Участок № 1		
1	327971,68	1188203,24
2	327978,98	1188208,42
3	327976,38	1188233,95
4	327986,67	1188240,25
5	327977,72	1188254,69
6	327963,79	1188249,22
7	327952,37	1188268,41
8	327968,73	1188282,78
9	327970,38	1188291,85
10	327991,98	1188310,19
11	327979,28	1188341,76
12	328071,71	1188348,90

13	328132,05	1188344,31
14	328142,74	1188281,30
15	328207,17	1188278,51
16	328274,01	1188280,35
17	328339,48	1188313,46
18	328336,26	1188380,34
19	328330,83	1188430,70
20	328326,08	1188468,74
21	328324,29	1188472,05
22	328306,24	1188454,02
23	328176,05	1188478,64
24	328185,48	1188486,28
25	328163,20	1188501,44
26	328137,33	1188527,72
27	328148,73	1188544,25
28	328198,73	1188539,22
29	328238,06	1188522,11
30	328308,04	1188572,17
31	328047,05	1188585,27
32	327815,83	1188596,95
33	327812,41	1188478,53
34	327879,63	1188477,01
35	327880,99	1188407,49
36	327890,18	1188339,51
37	327906,33	1188338,68
38	327912,05	1188318,56
39	327926,96	1188303,10
40	327804,84	1188216,41
41	327899,77	1188236,11
42	327956,55	1188240,55
43	327962,78	1188218,56
1	327971,68	1188203,24
Участок № 2		
44	327718,62	1187679,21
45	327735,28	1187723,77
46	327790,61	1187722,27
47	327792,07	1187774,10
48	327788,87	1187774,16
49	327785,56	1187749,44
50	327732,91	1187753,50
51	327700,62	1187747,97
52	327657,86	1187767,68
53	327624,31	1187769,21
54	327582,68	1187780,39
55	327560,93	1187797,03

56	327546,17	1187828,28
57	327554,95	1187869,25
58	327553,18	1187896,46
59	327588,74	1187896,99
60	327617,23	1187894,46
61	327625,75	1187881,67
62	327641,28	1187874,00
63	327729,91	1187886,71
64	327740,76	1187854,63
65	327793,92	1187837,85
66	327804,78	1188216,37
67	327550,86	1188046,96
68	327493,03	1188006,73
69	327289,03	1187863,87
70	327280,69	1187856,85
71	327299,88	1187857,04
72	327317,17	1187854,50
73	327391,57	1187815,28
44	327718,62	1187679,21
Участок № 3		
74	327900,94	1187985,56
75	328111,64	1187990,70
76	328091,13	1188048,69
77	328061,82	1188154,43
78	328050,56	1188184,08
79	328039,34	1188204,63
80	328025,33	1188206,01
81	328015,97	1188161,10
82	328012,18	1188129,06
83	327887,93	1188138,02
84	327891,94	1188125,36
85	327926,75	1188094,18
86	327941,60	1188070,96
87	327974,84	1188027,76
88	327982,49	1188025,38
89	327969,78	1187996,02
74	327900,94	1187985,56
Участок № 4		
90	327808,61	1188347,64
91	327815,80	1188596,95
92	327635,44	1188606,48
93	327618,49	1188576,03
94	327558,26	1188558,23
95	327549,62	1188550,09
96	327530,02	1188541,41

97	327475,45	1188533,19
98	327455,66	1188497,16
99	327444,01	1188425,69
100	327467,63	1188421,88
101	327474,48	1188458,49
102	327502,61	1188460,97
103	327614,49	1188429,49
104	327633,38	1188417,23
105	327677,67	1188407,15
106	327695,95	1188393,11
107	327724,47	1188388,48
90	327808,61	1188347,64
Участок № 5		
108	328308,04	1188572,18
109	328306,05	1188696,98
110	328318,20	1188698,45
111	328356,55	1188712,82
112	328425,00	1188675,64
113	328438,00	1188721,97
114	328457,41	1188751,24
115	328481,86	1188773,80
116	328490,23	1188802,11
117	328495,69	1188840,27
118	328498,56	1188925,50
119	328476,19	1189176,83
120	328472,80	1189200,94
121	328461,02	1189234,33
122	328458,28	1189287,68
123	328431,10	1189392,14
124	328382,64	1189485,86
125	328264,63	1189571,56
126	328115,06	1189561,08
127	328114,33	1189474,73
128	328138,38	1189448,83
129	328157,24	1189386,75
130	328148,48	1189331,21
131	328123,95	1189281,22
132	328088,88	1189254,47
133	328041,16	1189249,79
134	328023,91	1189244,78
135	327947,52	1189236,96
136	327936,69	1189233,85
137	327916,15	1189226,86
138	327919,61	1189168,62
139	327918,21	1189126,47

140	327931,43	1189125,97
141	327930,72	1189112,06
142	327995,03	1189107,75
143	327981,83	1188975,08
144	328011,12	1188892,27
145	328021,61	1188830,30
146	327973,51	1188830,37
147	327885,79	1188885,33
148	327827,98	1188932,33
149	327817,44	1188641,06
150	327847,41	1188635,43
151	327890,86	1188635,70
152	327922,76	1188641,29
153	328045,08	1188631,27
154	328047,05	1188585,32
108	328308,04	1188572,18
Участок № 6		
155	328549,99	1188759,02
156	328569,57	1188790,40
157	328656,26	1188867,68
158	328665,55	1188879,13
159	328655,90	1188890,80
160	328776,54	1189041,62
161	328779,17	1189059,05
162	328742,32	1189063,67
163	328735,67	1189056,20
164	328702,73	1189054,97
165	328693,53	1189061,52
166	328719,77	1189103,40
167	328693,18	1189166,17
168	328728,33	1189178,66
169	328748,92	1189201,58
170	328786,75	1189204,06
171	328812,55	1189220,61
172	328835,01	1189227,58
173	328617,00	1189339,65
174	328623,06	1189358,69
175	328518,46	1189382,76
176	328504,09	1189369,43
177	328506,83	1189353,01
178	328483,27	1189350,08
179	328484,69	1189305,28
180	328496,05	1189282,22
181	328492,02	1189237,68
182	328501,09	1189214,32

183	328497,68	1189190,10
184	328502,50	1189156,69
185	328503,18	1189113,50
186	328516,50	1189107,55
187	328517,73	1189081,69
188	328508,73	1189071,23
189	328524,96	1188938,53
190	328517,97	1188845,61
191	328504,34	1188802,75
192	328505,09	1188782,82
193	328518,47	1188768,85
155	328549,99	1188759,02
Участок № 7		
194	327496,52	1189585,25
195	327528,71	1189585,45
196	327505,97	1189670,35
197	327728,72	1189684,47
198	327760,42	1189869,94
199	327727,26	1189872,28
200	327682,34	1189874,81
201	327637,03	1189878,17
202	327604,89	1189880,32
203	327561,88	1189883,22
204	327527,67	1189887,35
205	327509,30	1189889,50
206	327483,59	1189890,65
207	327441,19	1189893,56
208	327413,25	1189896,00
209	327381,95	1189897,92
210	327419,35	1189784,72
211	327398,64	1189770,62
212	327443,17	1189607,75
213	327444,92	1189589,19
194	327496,52	1189585,25

Графическое описание местоположения границ  
особо охраняемой природной территории регионального значения – памятника природы  
«Лесной сосновый массив «Дубровский»

Участки № 1 - № 6

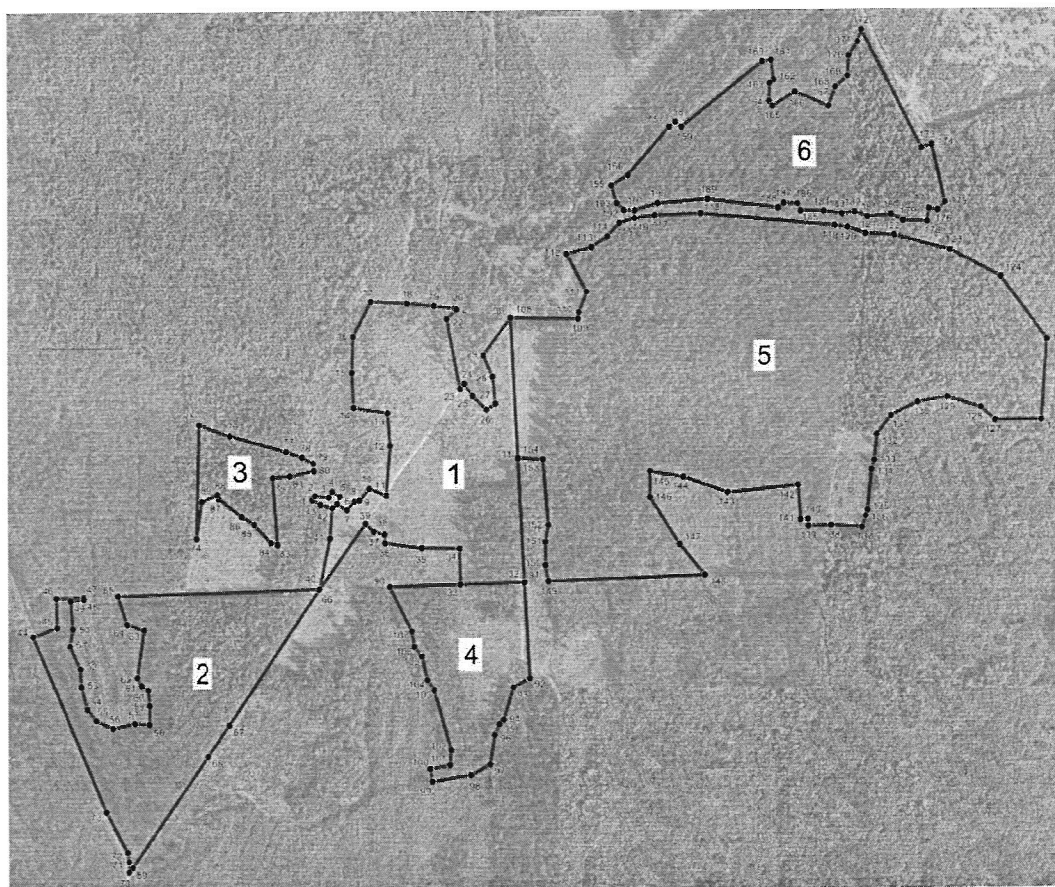

Участок № 7

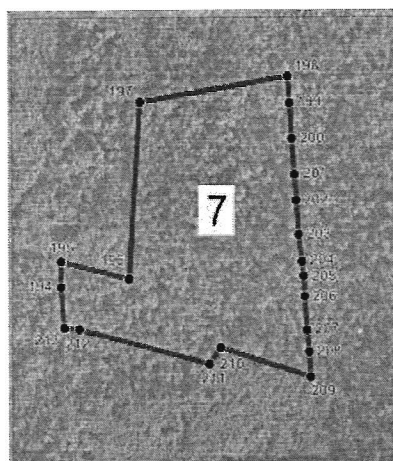

Граница особо охраняемой природной территории регионального значения –  
памятника природы «Лесной сосновый массив «Дубровский»  
1-213 – характерные точки границ особо охраняемой природной территории регионального  
значения памятника природы «Лесной сосновый массив «Дубровский»

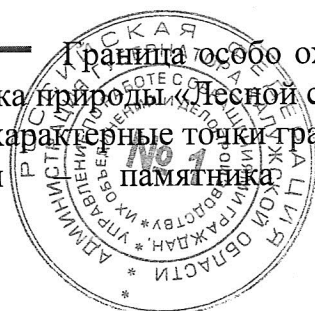

**Режим особой охраны особо охраняемой природной территории  
регионального значения – памятника природы  
«Лесной сосновый массив «Дубровский»**

1. На территории, на которой находится особо охраняемая природная территория регионального значения – памятник природы «Лесной сосновый массив «Дубровский», запрещается всякая деятельность, влекущая за собой нарушение сохранности памятника природы, в том числе:

1.1. Строительство зданий, сооружений и иных объектов, дорог и трубопроводов, линий электропередачи и прочих коммуникаций, не связанное с обеспечением функционирования памятника природы.

1.2. Нарушение почвенного покрова, производство земляных работ, за исключением проведения мероприятий по сохранению и восстановлению памятника природы.

1.3. Проведение геологоразведочных работ, поиск и добыча полезных ископаемых.

1.4. Распашка земель, проведение сельскохозяйственных работ.

1.5. Деятельность, влекущая за собой изменение гидрологического режима.

1.6. Загрязнение и засорение поверхностных и подземных вод, сброс сточных вод.

1.7. Применение удобрений и ядохимикатов.

1.8. Рубка древесной и кустарниковой растительности, нарушение растительного покрова, за исключением проведения научных исследований и проведения мероприятий по сохранению и восстановлению памятника природы.

1.9. Уничтожение объектов животного мира и причинение им вреда, сбор, отлов, изъятие объектов животного мира из среды их обитания, а также причинение вреда местам обитания объектов животного мира.

1.10. Сброс отходов производства и потребления вне специально отведенных для этого мест, складирование, размещение, захоронение всех видов отходов, материалов, грунтов, снега.

1.11. Разведение костров, сжигание сухих листьев и травы.

1.12. Движение и стоянка механических транспортных средств и мопедов, не связанные с обеспечением функционирования памятника природы.

1.13. Расширение существующей дорожно-тропиночной сети.

1.14. Выгул, прогон и выпас сельскохозяйственных животных.

1.15. Повреждение ограждений, информационных знаков, стендов, указателей и других объектов инфраструктуры памятника природы.

1.16. Все виды рекреационной деятельности, оказывающие негативное воздействие на памятник природы, в том числе обустройство стоянок, установка палаток и тентов.

2. Режим особой охраны особо охраняемой природной территории регионального значения – памятника природы «Лесной сосновый массив «Дубровский» устанавливается бессрочно.

3. На особо охраняемой природной территории регионального значения – памятнике природы «Лесной сосновый массив «Дубровский» допускается по согласованию с министерством природных ресурсов и экологии Калужской области:

3.1. Проведение противопожарных, санитарно-оздоровительных и иных профилактических мероприятий, необходимых для обеспечения противопожарной безопасности и поддержания санитарных свойств территории памятника природы, а также мероприятий по воспроизводству лесов.

3.2. Использование биологических мер борьбы с вредителями леса.

3.3. Устройство гнездовий для птиц.

3.4. Проведение научных исследований, включая экологический мониторинг.

3.5. Организация эколого-просветительских мероприятий (проведение учебно-познавательных экскурсий, организация и обустройство экологических учебных троп).

