



ПРАВИТЕЛЬСТВО КАЛУЖСКОЙ ОБЛАСТИ

ПОСТАНОВЛЕНИЕ

29 июня 2015 г.

№ 350

Об особо охраняемой природной территории регионального значения – памятнике природы «Карстовое озеро «Бездонное»

В соответствии с Федеральным законом «Об особо охраняемых природных территориях», Законами Калужской области «О регулировании отдельных правоотношений, связанных с охраной окружающей среды, на территории Калужской области» и «О нормативных правовых актах органов государственной власти Калужской области», постановлением Губернатора Калужской области от 24.10.2011 № 403 «О проведении мероприятий по сохранению природных объектов Калужской области», решением малого Совета Калужского областного Совета народных депутатов от 18.11.1993 № 184 «Об объявлении объектов государственными памятниками природы областного значения» (в ред. постановления Законодательного Собрания Калужской области от 20.09.2012 № 624) Правительство Калужской области **ПОСТАНОВЛЯЕТ:**

1. Реорганизовать особо охраняемую природную территорию регионального значения – памятник природы «Карстовое озеро «Бездонное» посредством изменения ее границ в связи с необходимостью сохранения особо ценных природных объектов и комплексов, не входящих в границы особо охраняемой природной территории регионального значения, но расположенных в непосредственной близости от нее.

2. Утвердить границы особо охраняемой природной территории регионального значения – памятника природы «Карстовое озеро «Бездонное» (приложение № 1).

3. Определить режим особой охраны особо охраняемой природной территории регионального значения – памятника природы «Карстовое озеро «Бездонное» (приложение № 2).

4. Министерству природных ресурсов, экологии и благоустройства Калужской области:

4.1. Оформить охранное обязательство и паспорт на особо охраняемую природную территорию регионального значения – памятник природы «Карстовое озеро «Бездонное».

4.2. Обеспечить внесение в государственный кадастр недвижимости сведений о границах особо охраняемой природной территории регионального значения – памятника природы «Карстовое озеро «Бездонное».

5. Настоящее постановление вступает в силу через десять дней после его официального опубликования.

Временно исполняющий обязанности
Губернатора Калужской области



А.Д. Артамонов

**Границы особо охраняемой природной территории регионального значения –
памятника природы «Карстовое озеро «Бездонное»**

Особо охраняемая природная территория регионального значения – памятник природы «Карстовое озеро «Бездонное» расположена севернее дер. Озерская Жиздринского района Калужской области.

Граница особо охраняемой природной территории регионального значения – памятника природы «Карстовое озеро «Бездонное» начинается от точки N 53°38'30.6" E 34°48'3.16" и идет сначала на северо-восток по лесному массиву через точки N 53°38'32.2" E 34°48'6.79", N 53°38'33.17" E 34°48'7.36", N 53°38'34.05" E 34°48'10.07", N 53°38'34.39" E 34°48'12.28", N 53°38'34.68" E 34°48'14.34", N 53°38'35.27" E 34°48'16.06", потом на юго-восток через точки N 53°38'35.22" E 34°48'16.72", N 53°38'35.07" E 34°48'17.78", N 53°38'34.54" E 34°48'19.18", N 53°38'33.71" E 34°48'20.74", N 53°38'32.73" E 34°48'22.3", N 53°38'31.61" E 34°48'22.46", N 53°38'31.07" E 34°48'23.53", N 53°38'29.61" E 34°48'27.64", N 53°38'26.49" E 34°48'31.25". Далее поворачивает на юго-запад и проходит по точкам N 53°38'24.34" E 34°48'29.69", N 53°38'23.56" E 34°48'28.05", N 53°38'22.05" E 34°48'26.08", N 53°38'21.22" E 34°48'24.19", затем вдоль границы населенного пункта идет на запад по точкам N 53°38'20.68" E 34°48'20.58", N 53°38'20.29" E 34°48'7.21", N 53°38'20.29" E 34°48'14.26", N 53°38'20.34" E 34°48'11.55", N 53°38'20.29" E 34°48'9.9", N 53°38'20.14" E 34°48'8.18", N 53°38'20.39" E 34°48'4.73", N 53°38'20.44" E 34°48'2.68", N 53°38'20.24" E 34°48'1.53", N 53°38'19.71" E 34°48'0.46", N 53°38'19.36" E 34°47'59.31", N 53°38'18.86" E 34°47'58.32", N 53°38'18.28" E 34°47'57.99", N 53°38'17.3" E 34°47'57.33", N 53°38'16.97" E 34°47'55.69". Далее поворачивает сначала на северо-запад, потом на северо-восток и по лесному массиву по точкам N 53°38'17.24" E 34°47'53.94", N 53°38'18.47" E 34°47'53.61", N 53°38'23.27" E 34°47'53.57", N 53°38'27.22" E 34°47'57.02", N 53°38'28.0" E 34°47'58.49", N 53°38'29.71" E 34°48'1.12", N 53°38'30.32" E 34°48'2.51" возвращается в исходную точку N 53°38'30.6" E 34°48'3.16".

Границы особо охраняемой природной территории регионального значения – памятника природы «Карстовое озеро «Бездонное» отображены на карте-схеме границ особо охраняемой природной территории регионального значения – памятника природы «Карстовое озеро «Бездонное», являющейся приложением к Границам особо охраняемой природной территории регионального значения – памятника природы «Карстовое озеро «Бездонное».

Приложение
к Границам особо охраняемой
природной территории регионального
значения – памятника природы
«Карстовое озеро «Бездонное»

Карта-схема границ особо охраняемой природной территории регионального
значения – памятника природы «Карстовое озеро «Бездонное»

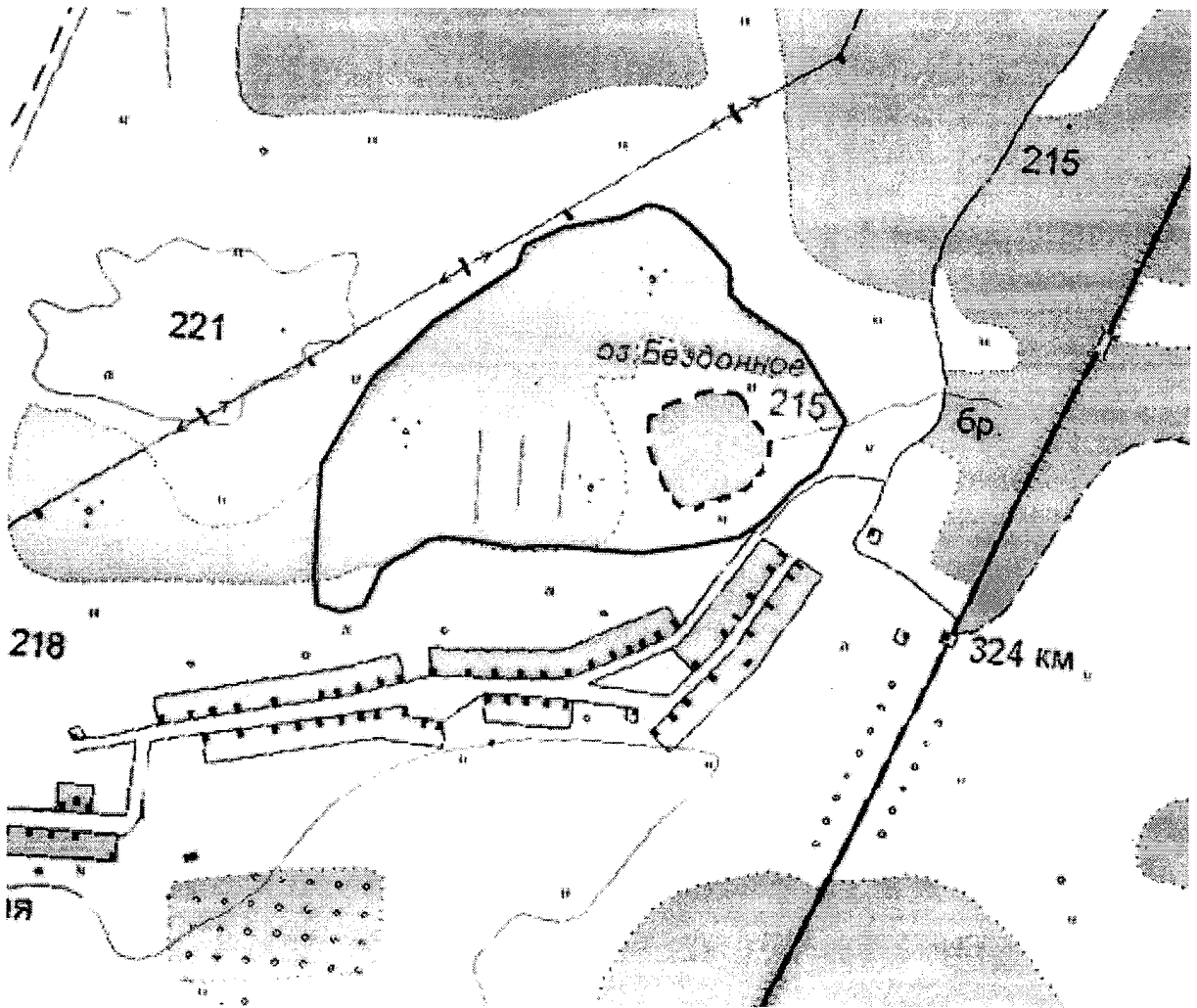

— Границы особо охраняемой природной территории
регионального значения – памятника природы
«Карстовое озеро «Бездонное»

- - - Границы карстового озера «Бездонное»



Режим особой охраны особо охраняемой природной территории регионального значения – памятника природы «Карстовое озеро «Бездонное»

На территории, на которой находится особо охраняемая природная территория регионального значения – памятник природы «Карстовое озеро «Бездонное», запрещается всякая деятельность, влекущая за собой нарушение сохранности памятника природы, в том числе:

строительство зданий, сооружений и иных объектов, дорог и трубопроводов, линий электропередач и прочих коммуникаций, не связанное с обеспечением функционирования памятника природы;

нарушение почвенного покрова, производство земляных работ, за исключением проведения мероприятий по сохранению и восстановлению памятника природы;

проведение геологоразведочных работ, поиск и добыча полезных ископаемых;

распашка земель, проведение сельскохозяйственных работ;

деятельность, влекущая за собой изменение гидрологического режима;

загрязнение и засорение поверхностных и подземных вод, сброс сточных вод;

применение удобрений и ядохимикатов;

рубка древесной и кустарниковой растительности, нарушение растительного покрова, несанкционированный сбор растений и их частей, за исключением проведения научных исследований и проведения мероприятий по сохранению и восстановлению памятника природы;

уничтожение объектов животного мира и причинение им вреда, охота на пернатую дичь, сбор, отлов, изъятие объектов животного мира из среды их обитания, а также причинение вреда местам обитания объектов животного мира;

сброс отходов производства и потребления вне специально отведенных для этого мест, складирование, размещение, захоронение всех видов отходов, материалов, грунтов, снега;

разведение костров, сжигание сухих листьев и травы;

движение и стоянка механических транспортных средств и мопедов, не связанные с обеспечением функционирования памятника природы;

расширение существующей дорожно-тропиночной сети;

выгул, прогон и выпас сельскохозяйственных животных;

повреждение ограждений, информационных знаков, стендов, указателей и других объектов инфраструктуры памятника природы;

все виды рекреационной деятельности, оказывающие негативное воздействие на памятник природы, в том числе обустройство стоянок, установка палаток и тентов.

Режим особой охраны особо охраняемой природной территории регионального значения – памятника природы «Карстовое озеро «Бездонное» устанавливается бессрочно.

На особо охраняемой природной территории регионального значения – памятнике природы «Карстовое озеро «Бездонное» допускается по согласованию с министерством природных ресурсов, экологии и благоустройства Калужской области:

проведение противопожарных, санитарно-оздоровительных и иных профилактических мероприятий, необходимых для обеспечения противопожарной безопасности и поддержания санитарных свойств территории памятника природы;

использование биологических мер борьбы с вредителями леса;

заготовка гражданами пищевых лесных ресурсов и сбор лекарственных растений для собственных нужд в порядке, установленном действующим законодательством;

устройство гнездовий для птиц;

проведение научных исследований, включая экологический мониторинг;

организация эколого-просветительских мероприятий (проведение учебно-познавательных экскурсий, организация и обустройство экологических учебных троп).

