



Государственная регистрация
от 25.12.2024 № ГР/1189/2024

**МИНИСТЕРСТВО ГРАДОСТРОИТЕЛЬНОЙ ПОЛИТИКИ
КАЛИНИНГРАДСКОЙ ОБЛАСТИ**

П Р И К А З

25 декабря 2024 г. № 490
Калининград

Об утверждении проекта планировки территории с проектом межевания в его составе, предусматривающего размещение линейного объекта регионального значения «Строительство новой ПС 110 кВ Солдатово и двух одноцепных участков ВЛ 110 кВ от ВЛ 110 кВ О-3 Знаменск-Полесск с отпайкой на ПС О-33 Красноборская (инв.№ 511509401 «Воздушная линия 110 кВ 110-122 и инв. № 511596601 «Воздушная линия 110 кВ 110-155») до ОРУ 110 кВ ПС 110 кВ Солдатово (ориентировочной протяженностью 0,4 км каждый, строительство двух КЛ 10 кВ ориентировочной протяженностью 0,2 км каждая)»

По инициативе АО «Россети Янтарь» (далее – инициатор), в соответствии с частью 4 статьи 41.1, частью 2 статьи 42, частью 3 статьи 43, частью 3 статьи 45, частью 2 статьи 57 Градостроительного кодекса Российской Федерации, Правилами подготовки документации по планировке территории, подготовка которой осуществляется на основании решений уполномоченных федеральных органов исполнительной власти, исполнительных органов субъектов Российской Федерации и органов местного самоуправления, принятия решения об утверждении документации по планировке территории, внесения изменений в такую документацию, отмены такой документации или ее отдельных частей, признания отдельных частей такой документации не подлежащими применению, а также подготовки и утверждения проекта планировки территории в отношении территорий исторических поселений федерального и регионального значения, утвержденными постановлением Правительства Российской Федерации от 02 февраля 2024 года № 112, подпунктом 8 пункта 11, подпунктом 1 пункта 12 Положения о Министерстве градостроительной политики Калининградской области, утвержденного постановлением Правительства Калининградской области от 3 марта 2022 года № 107, результатами проверки документации по планировке территории, предусматривающей размещение линейного объекта регионального значения на соответствие требованиям, указанным в части 10 статьи 45 Градостроительного кодекса Российской Федерации от 16 декабря 2024 года № 8721-МГП **п р и к а з ы в а ю:**

1. Утвердить прилагаемый проект планировки территории с проектом межевания в его составе, предусматривающий размещение линейного объекта регионального значения «Строительство новой ПС 110 кВ Солдатово и двух одноцепных участков ВЛ 110 кВ от ВЛ 110 кВ О-3 Знаменск-Полесск с отпайкой на ПС О-33 Красноборская (инв.№ 511509401 «Воздушная линия 110 кВ 110-122 и инв. № 511596601 «Воздушная линия 110 кВ 110-155») до ОРУ 110 кВ ПС 110 кВ Солдатово (ориентировочной протяженностью 0,4 км каждый, строительство двух КЛ 10 кВ ориентировочной протяженностью 0,2 км каждая)» (далее – документация по планировке территории).

2. Отделу документации по планировке территории Министерства градостроительной политики Калининградской области (Марковой И.А.) со дня вступления в силу настоящего приказа:

- 1) обеспечить хранение документации по планировке территории;
- 2) в течение пяти рабочих дней направить уведомление об утверждении документации по планировке территории (далее – уведомление) инициатору;
- 3) в течении семи дней направить уведомление в администрацию муниципального образования «Гвардейский муниципальный округ Калининградской области»;
- 4) в течение семи дней обеспечить размещение документации по планировке территории на сайте Министерства градостроительной политики Калининградской области в информационно-телекоммуникационной сети «Интернет» по адресу: <https://mingrad.gov39.ru>;
- 5) в течение пяти рабочих дней направить в государственное бюджетное учреждение «Калининградской области «Центр кадастровой оценки и мониторинга недвижимости» сведения, документы, материалы для размещения в государственной информационной системе обеспечения градостроительной деятельности.

3. Приказ подлежит государственной регистрации.

4. Приказ вступает в силу со дня его официального опубликования.

Министр

К.А. Подскребкина

УТВЕРЖДЕН
приказом Министерства
градостроительной политики
Калининградской области
от 25 декабря 2024 г. № 490

**ПРОЕКТ ПЛАНИРОВКИ ТЕРРИТОРИИ С ПРОЕКТОМ МЕЖЕВАНИЯ
В ЕГО СОСТАВЕ, ПРЕДУСМАТРИВАЮЩИЙ РАЗМЕЩЕНИЕ
ЛИНЕЙНОГО ОБЪЕКТА РЕГИОНАЛЬНОГО ЗНАЧЕНИЯ
«СТРОИТЕЛЬСТВО НОВОЙ ПС 110 КВ СОЛДАТОВО
И ДВУХ ОДНОЦЕПНЫХ УЧАСТКОВ ВЛ 110 КВ ОТ ВЛ 110 КВ О-3
ЗНАМЕНСК-ПОЛЕССК С ОТПАЙКОЙ НА ПС О-33 КРАСНОБОРСКАЯ
(ИНВ.№ 511509401 «ВОЗДУШНАЯ ЛИНИЯ 110 КВ 110-122
И ИНВ. № 511596601 «ВОЗДУШНАЯ ЛИНИЯ 110 КВ 110-155»)
ДО ОРУ 110 КВ ПС 110 КВ СОЛДАТОВО (ОРИЕНТИРОВОЧНОЙ
ПРОТЯЖЕННОСТЬЮ 0,4 КМ КАЖДЫЙ, СТРОИТЕЛЬСТВО
ДВУХ КЛ 10 КВ ОРИЕНТИРОВОЧНОЙ
ПРОТЯЖЕННОСТЬЮ 0,2 КМ КАЖДАЯ)»**

**1. ОСНОВНАЯ ЧАСТЬ
ПРОЕКТА ПЛАНИРОВКИ ТЕРРИТОРИИ.**

**РАЗДЕЛ 1 «ПРОЕКТ ПЛАНИРОВКИ ТЕРРИТОРИИ.
ГРАФИЧЕСКАЯ ЧАСТЬ»**

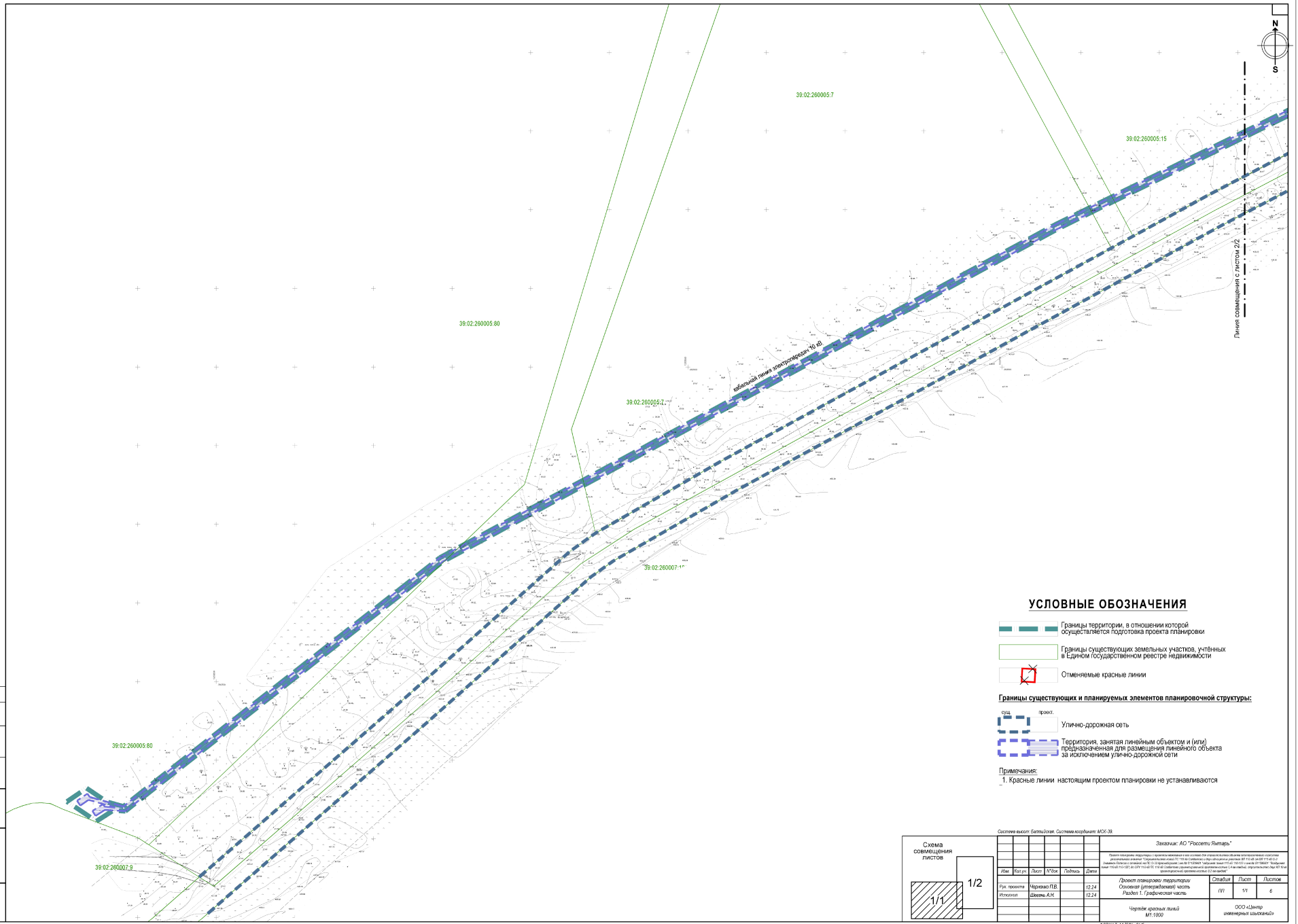

УСЛОВНЫЕ ОБОЗНАЧЕНИЯ

- Границы территории, в отношении которой осуществляется подготовка проекта планировки
- Границы существующих земельных участков, учтенных в Едином Государственном реестре недвижимости
- Отменяемые красные линии

Границы существующих и планируемых элементов планировочной структуры:

- Улично-дорожная сеть
- Территория, занятая линейным объектом и (или) предназначенная для размещения линейного объекта за исключением улично-дорожной сети

Применения:
 1. Красные линии настоящим проектом планировки не устанавливаются

| | |
|---------------|--|
| КОГДА СОБРАНО | |
| Лист № 1/2 | |
| Лист № 1/2 | |
| Лист № 1/2 | |

| | | | | | |
|--|------|--|------|-----------------------------------|-------|
| СХЕМА СОВМЕЩЕНИЯ ЛИСТОВ | | Система высот: Балтийская Система координат: МСК-38 | | Заказчик: АО "Россети-Ямалды" | |
| | | <small> Проект подготовлен в соответствии с требованиями действующего законодательства Российской Федерации в области градостроительного законодательства, в том числе Федерального закона от 28.12.2017 № 478-ФЗ "О внесении изменений в Федеральный закон от 28.12.2017 № 478-ФЗ "О внесении изменений в Федеральный закон от 28.12.2017 № 478-ФЗ" и других законодательных актов Российской Федерации. </small> | | | |
| Лист | Лист | Лист | Лист | Лист | Лист |
| № | № | № | № | № | № |
| 1 | 2 | 3 | 4 | 5 | 6 |
| 1 | 2 | 3 | 4 | 5 | 6 |
| 1 | 2 | 3 | 4 | 5 | 6 |
| Листы планировки территории Основная (упрощенная) часть Листы 1, Графическая часть | | | | Стадия | Листы |
| Чертеж: условные листы М 1:1000 | | | | ГВ | 1/1 6 |
| | | | | ООО "Центр инженерных решений" | |

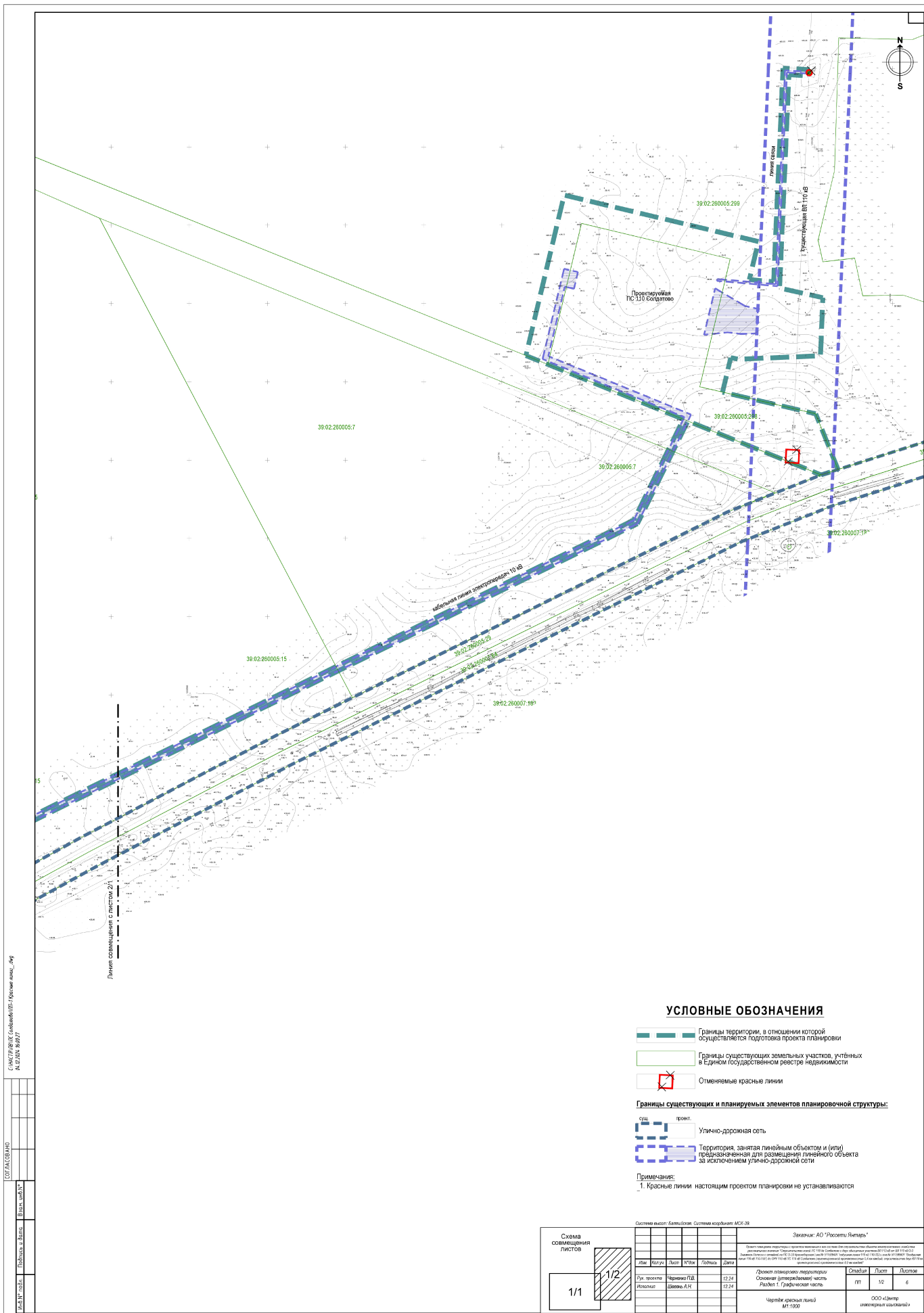

УСЛОВНЫЕ ОБОЗНАЧЕНИЯ

- Границы территории, в отношении которой осуществляется подготовка проекта планировки
 - Границы существующих земельных участков, учтенных в Едином государственном реестре недвижимости
 - Отменяемые красные линии
- Границы существующих и планируемых элементов планировочной структуры:**
- сущ. Улично-дорожная сеть
 - проект. Территория, занятая линейным объектом и (или) предназначенная для размещения линейного объекта за исключением улично-дорожной сети
- Примечание:**
 1. Красные линии настоящим проектом планировки не устанавливаются

СИМВОЛЫ И КОДИРОВАНИЕ (07) Криволинейный
 4.3.2.204 84937
 СИМВОЛЫ И КОДИРОВАНИЕ (07) Криволинейный
 4.3.2.204 84937
 СИМВОЛЫ И КОДИРОВАНИЕ (07) Криволинейный
 4.3.2.204 84937

| | | | |
|--|------------|---|---------------------------------------|
| Схема совмещения листов | | Система высот: Балтийская Система координат: МСК-39 | |
| Заказчик: АО "Россети Ямалар" | | | |
| Проект планировки территории, подготовленный на основании утвержденного проекта планировки территории, подготовленного в соответствии с требованиями законодательства Российской Федерации в области градостроительного законодательства, в том числе в области градостроительного законодательства, в том числе в области градостроительного законодательства, в том числе в области градостроительного законодательства. | | | |
| Пл. проект | Чертеж ГД | 12.24 | 1 |
| Положение | Шелле А.Н. | 12.24 | 1 |
| Проект инженерно-технической документации Основная (управляющая) часть Раздел 1. Градостроительная часть | | Этажи Листы | Листы 52 6 |
| Чертеж (красный лист) М 1:1000 | | | ООО «Сеть инженерных коммуникаций» |

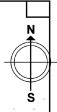

Линия совмещение с листом 2/2

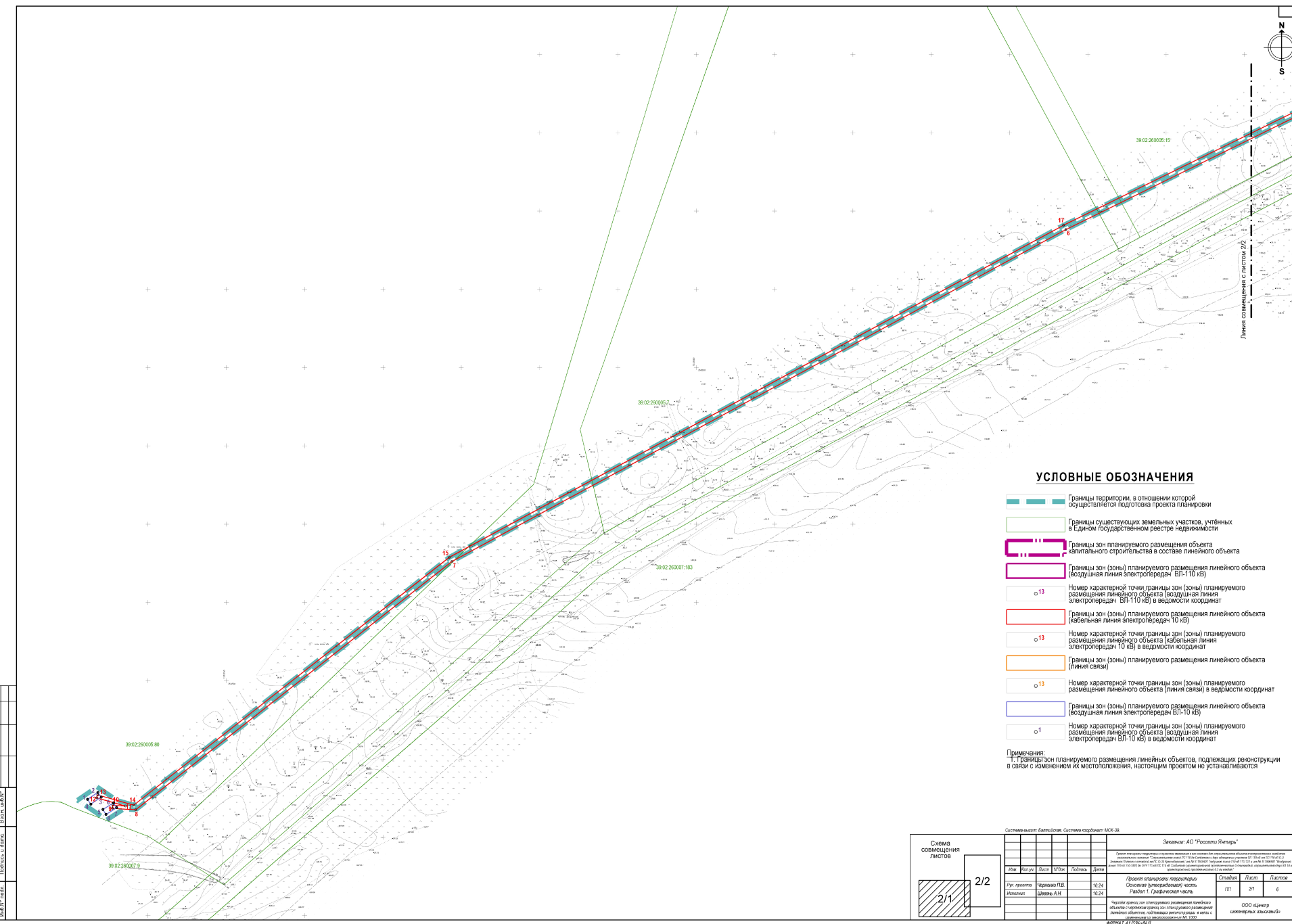

УСЛОВНЫЕ ОБОЗНАЧЕНИЯ

- Границы территории, в отношении которой осуществляется подготовка проекта планировки
- Границы существующих земельных участков, учтенных в Едином государственном реестре недвижимости
- Границы зон планируемого размещения объекта капитального строительства в составе линейного объекта
- Границы зон (зоны) планируемого размещения линейного объекта (воздушная линия электропередач ВЛ-110 кВ)
- Номер характерной точки границы зон (зоны) планируемого размещения линейного объекта (воздушная линия электропередач ВЛ-110 кВ) в ведомости координат
- Границы зон (зоны) планируемого размещения линейного объекта (кабельная линия электропередач 10 кВ)
- Номер характерной точки границы зон (зоны) планируемого размещения линейного объекта (кабельная линия электропередач 10 кВ) в ведомости координат
- Границы зон (зоны) планируемого размещения линейного объекта (линия связи)
- Номер характерной точки границы зон (зоны) планируемого размещения линейного объекта (линия связи) в ведомости координат
- Границы зон (зоны) планируемого размещения линейного объекта (воздушная линия электропередач ВЛ-10 кВ)
- Номер характерной точки границы зон (зоны) планируемого размещения линейного объекта (воздушная линия электропередач ВЛ-10 кВ) в ведомости координат

Примечания:
1. Границы зон планируемого размещения линейных объектов, подлежащих реконструкции в связи с изменением их местоположения, настоящим проектом не устанавливаются

| | |
|----------------|------------------|
| ОГР/КАДАСТР | Электроснабжение |
| Масштаб: 1:500 | Лист: 2/2 |

| Система высот: Балтийская Система координат: КСЖ-26 | | | | | Заказчик: АО "Россети Ямал-Ненецкий округ" | | | | |
|--|--------------|---------|------------------------------------|--------|--|----------------------------------|---------|---------|--|
| <p>Проект подготовлен в соответствии с требованиями Федерального закона от 28.12.2010 № 424-ФЗ "Об энергетическом регулировании электроэнергетики Российской Федерации" и Федерального закона от 26.07.2017 № 173-ФЗ "Об энергетическом регулировании электроэнергетики Российской Федерации".</p> | | | | | | | | | |
| Имя | Виталий | Дмитрий | Олег | Степан | Дмитрий | | | | |
| Рис. проекта | Михаил П.В. | 10.24 | Документ планировки территории | | | Степан | Дмитрий | Дмитрий | |
| Аксонометрия | Дмитрий А.Н. | 10.24 | Согласованная (утвержденная) часть | | | 101 | 2/1 | 6 | |
| <p>Настоящий проект подготовлен в соответствии с требованиями Федерального закона от 28.12.2010 № 424-ФЗ "Об энергетическом регулировании электроэнергетики Российской Федерации" и Федерального закона от 26.07.2017 № 173-ФЗ "Об энергетическом регулировании электроэнергетики Российской Федерации".</p> | | | | | | ООО "Центр инженерных изысканий" | | | |
| ИЗДАНИЕ: 1.0 | | | | | | | | | |

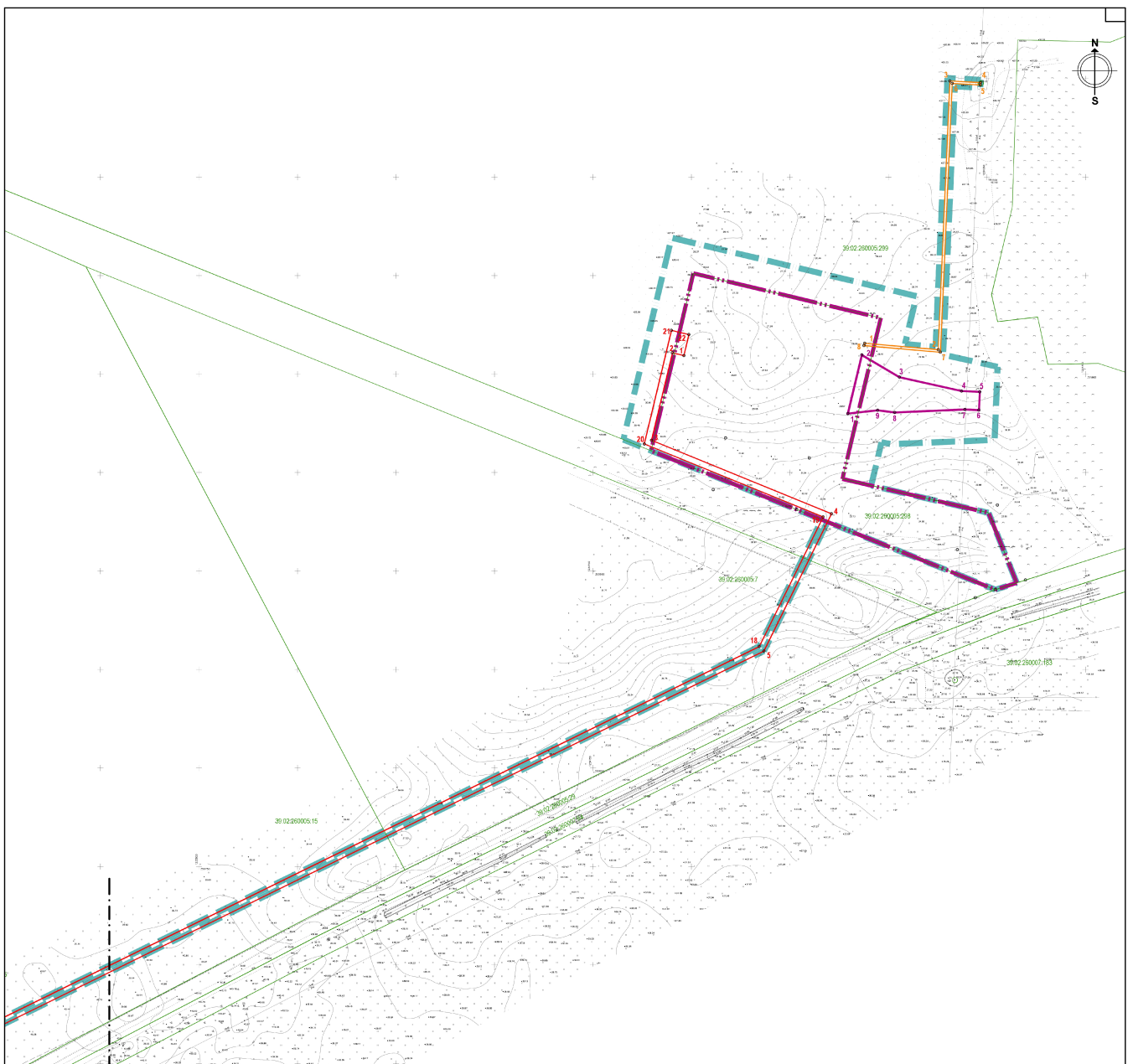

УСЛОВНЫЕ ОБОЗНАЧЕНИЯ

- Границы территории, в отношении которой осуществляется подготовка проекта планировки
- Границы существующих земельных участков, учтенных в Едином государственном реестре недвижимости
- Границы зон планируемого размещения объекта капитального строительства в составе линейного объекта
- Границы зон (зоны) планируемого размещения линейного объекта (воздушная линия электропередачи ВЛ-110 кВ)
- 13 Номер характерной точки границы зон (зоны) планируемого размещения линейного объекта (воздушная линия электропередачи ВЛ-110 кВ) в ведомости координат
- Границы зон (зоны) планируемого размещения линейного объекта (кабельная линия электропередачи 10 кВ)
- 13 Номер характерной точки границы зон (зоны) планируемого размещения линейного объекта (кабельная линия электропередачи 10 кВ) в ведомости координат
- Границы зон (зоны) планируемого размещения линейного объекта (линия связи)
- 13 Номер характерной точки границы зон (зоны) планируемого размещения линейного объекта (линия связи) в ведомости координат
- Границы зон (зоны) планируемого размещения линейного объекта (воздушная линия электропередачи ВЛ-110 кВ)
- 1 Номер характерной точки границы зон (зоны) планируемого размещения линейного объекта (воздушная линия электропередачи ВЛ-110 кВ) в ведомости координат

Примечания:
 1. Границы зон планируемого размещения линейных объектов, подлежащих реконструкции в связи с изменением их местоположения, настоящим проектом не устанавливаются.

С:\ИТ\ГР\09\ИТ\Создание\ИТ\7_Зона_ИО_Aug
 27.02.2024 15:51:17

| | | | | | | | |
|----------|--------|--------|--------|--------|--------|--------|--------|
| | | | | | | | |
| Д.М.С.С. | И.А.С. | С.А.С. | И.А.С. | С.А.С. | И.А.С. | С.А.С. | И.А.С. |
| С.А.С. | И.А.С. | С.А.С. | И.А.С. | С.А.С. | И.А.С. | С.А.С. | И.А.С. |

| Схема совмещения листов | Описание вех: Беттоволокна; Система координат: МСК-38 | Земельчик: АО "Россети Ямал" | | | | | | | | | | | | | | | | | | | | | |
|---|---|-------------------------------------|----------|---------|---------|---------|-----|-----|--|--|--|-----------------------------|---------|-----------|------|------------------------|---------------|---------|----------|-------------------------------|------------------|---------|----------|
| <table border="1" style="width: 100%; border-collapse: collapse;"> <tr> <th>Лист</th> <th>Лист</th> <th>Дата</th> </tr> <tr> <td>Имеются</td> <td>Имеются</td> <td>Имеются</td> </tr> <tr> <td>2/1</td> <td>2/2</td> <td></td> </tr> </table> | Лист | Лист | Дата | Имеются | Имеются | Имеются | 2/1 | 2/2 | | <table border="1" style="width: 100%; border-collapse: collapse;"> <thead> <tr> <th>Имя</th> <th>Фамилия</th> <th>Должность</th> <th>Дата</th> </tr> </thead> <tbody> <tr> <td>Иванов</td> <td>Иван Иванович</td> <td>Инженер</td> <td>10.12.21</td> </tr> <tr> <td>Петров</td> <td>Петров Александр</td> <td>Инженер</td> <td>10.12.21</td> </tr> </tbody> </table> | | Имя | Фамилия | Должность | Дата | Иванов | Иван Иванович | Инженер | 10.12.21 | Петров | Петров Александр | Инженер | 10.12.21 |
| Лист | Лист | Дата | | | | | | | | | | | | | | | | | | | | | |
| Имеются | Имеются | Имеются | | | | | | | | | | | | | | | | | | | | | |
| 2/1 | 2/2 | | | | | | | | | | | | | | | | | | | | | | |
| Имя | Фамилия | Должность | Дата | | | | | | | | | | | | | | | | | | | | |
| Иванов | Иван Иванович | Инженер | 10.12.21 | | | | | | | | | | | | | | | | | | | | |
| Петров | Петров Александр | Инженер | 10.12.21 | | | | | | | | | | | | | | | | | | | | |
| <table border="1" style="width: 100%; border-collapse: collapse;"> <tr> <th>Лист</th> <th>Лист</th> <th>Дата</th> </tr> <tr> <td>Имеются</td> <td>Имеются</td> <td>Имеются</td> </tr> <tr> <td>2/1</td> <td>2/2</td> <td></td> </tr> </table> | Лист | Лист | Дата | Имеются | Имеются | Имеются | 2/1 | 2/2 | | <table border="1" style="width: 100%; border-collapse: collapse;"> <tr> <th colspan="4">Листы стандартов территории</th> </tr> <tr> <th>Особенности территории</th> <th>Статус</th> <th>Лист</th> <th>Листов</th> </tr> <tr> <td>Район "Т" (разрешенная часть)</td> <td>ПТ</td> <td>30</td> <td>6</td> </tr> </table> | | Листы стандартов территории | | | | Особенности территории | Статус | Лист | Листов | Район "Т" (разрешенная часть) | ПТ | 30 | 6 |
| Лист | Лист | Дата | | | | | | | | | | | | | | | | | | | | | |
| Имеются | Имеются | Имеются | | | | | | | | | | | | | | | | | | | | | |
| 2/1 | 2/2 | | | | | | | | | | | | | | | | | | | | | | |
| Листы стандартов территории | | | | | | | | | | | | | | | | | | | | | | | |
| Особенности территории | Статус | Лист | Листов | | | | | | | | | | | | | | | | | | | | |
| Район "Т" (разрешенная часть) | ПТ | 30 | 6 | | | | | | | | | | | | | | | | | | | | |

1. Метки указаны для планируемого размещения линейного объекта в существующих зонах планируемого размещения линейных объектов, подлежащих реконструкции в связи с изменением их местоположения по состоянию на 31.03.2024

ФОРМА 1/1554-В-19

РАЗДЕЛ 2. ПОЛОЖЕНИЕ О РАЗМЕЩЕНИИ ЛИНЕЙНЫХ ОБЪЕКТОВ

1. Наименование, основные характеристики и назначение планируемых для размещения линейных объектов, а также линейных объектов, подлежащих реконструкции в связи с изменением их местоположения

Проектом планировки территории установлены границы зон планируемого размещения линейного объекта электросетевого хозяйства регионального значения «Строительство новой ПС 110 кВ Солдатово и двух одноцепных участков ВЛ 110 кВ от ВЛ 110 кВ О-3 Знаменск-Полесск с отпайкой на ПС О-33 Красноборская (инв.№ 511509401 «Воздушная линия 110 кВ 110-122 и инв. № 511596601 «Воздушная линия 110 кВ 110-155») до ОРУ 110 кВ ПС 110 кВ Солдатово (ориентировочной протяженностью 0,4 км каждый, строительство двух КЛ 10 кВ ориентировочной протяженностью 0,2 км каждая)» в составе:

1. Двух одноцепных участков ВЛ 110 кВ от ВЛ 110 кВ О-3 Знаменск-Полесск с отпайкой на ПС О-33 Красноборская (инв.№ 511509401 «Воздушная линия 110 кВ 110-122» и инв.№ 511596601 «Воздушная линия 110 кВ 110-155») до ОРУ 110 кВ ПС 110 кВ Солдатово (ориентировочной протяженностью 0,4 км каждый, строительство двух КЛ 10 кВ ориентировочной протяженностью 0,2 км каждая.

1.1. Марка и сечение провода – АС-120/19;

1.2. Количество опор ЛЭП – 2 шт. Планируемая к размещению ответвительная опора металлическая решетчатая свободностоящая опора УС110-8+5 присоединяется к существующей ВЛ 110 кВ О-3 Знаменск – Полесск с отпайкой на ПС О-33 Красноборская. В качестве анкерно-угловой (концевой) опоры выбрана металлическая решетчатая свободностоящая опора У110-2+5.

1.3. Типы применяемых опор ЛЭП: УС110-8+5, У110-2+5.

2. Новой ПС 110 кВ Солдатово с подъездом к ней с автомобильной дороги общего пользования.

3. Кабели сетей связи для обслуживания ВЛ. Предусмотрена подвеска волоконно-оптического кабеля, встроенного в грозозащитный трос (ОКГТ) на участке планируемой к размещению ВЛ 110 кВ: опора № 1 – опора № 2 – приемный портал ПС 110 кВ Солдатово, а также прокладка в земле оптического кабеля от приемного портала ПС 110 кВ Солдатово до существующей опоры №101 ВЛ 110 кВ №155 ПС О-19 «Полесск – О-3 «Знаменск». Установка соединительных муфт предусмотрена на опоре №1, приемном портале ПС 110 кВ Солдатово и на существующей опоре №101 ВЛ 110 кВ №155 ПС О-19 «Полесск – О-3 «Знаменск» ориентировочная протяженность – 190м.

4. Двух ЛЭП 10 кВ кабельного исполнения длиной 1,7 км каждая.

4.1. Марка и сечение кабеля 3хАПвПу2г 1х300/50.

4.1. Типы применяемых опор ЛЭП 10 кВ: Ж/б опора концевая с ПКУ и разъединителем 10 кВ.

Основные характеристики планируемого для размещения линейного объекта электросетевого хозяйства регионального значения «Строительство новой ПС 110 кВ Солдатово и двух одноцепных участков ВЛ 110 кВ от ВЛ 110 кВ О-3 Знаменск-Полесск с отпайкой на ПС О-33 Красноборская (инв.№ 511509401 «Воздушная линия 110 кВ 110-122 и инв. № 511596601 «Воздушная линия 110 кВ 110-155») до ОРУ 110 кВ ПС 110 кВ Солдатово (ориентировочной протяженностью 0,4 км каждый, строительство двух КЛ 10 кВ ориентировочной протяженностью 0,2 км каждая)» могут быть изменены, уточнены при архитектурно-строительном проектировании при условии, что конструкции линейного объекта не могут выходить за границы зон планируемого размещения линейного объекта, установленные проектом планировки территории.

2. Перечень субъектов Российской Федерации, перечень муниципальных округов, городских округов, населенных пунктов, на территориях которых устанавливаются зоны планируемого размещения линейных объектов

Зоны планируемого размещения линейного объекта электросетевого хозяйства регионального значения «Строительство новой ПС 110 кВ Солдатово и двух одноцепных участков ВЛ 110 кВ от ВЛ 110 кВ О-3 Знаменск-Полесск с отпайкой на ПС О-33 Красноборская (инв.№ 511509401 «Воздушная линия 110 кВ 110-122 и инв. № 511596601 «Воздушная линия 110 кВ 110-155») до ОРУ 110 кВ ПС 110 кВ Солдатово (ориентировочной протяженностью 0,4 км каждый, строительство двух КЛ 10 кВ ориентировочной протяженностью 0,2 км каждая)» устанавливается на территориях следующих административно-территориальных единиц:

- субъекты Российской Федерации: Калининградская область;
- муниципальные округа, городские округа: Гвардейский муниципальный округ;
- поселения: нет;
- населенные пункты: нет.

На иных территориях размещение линейных объектов настоящим проектом планировки не планируется.

3. Перечень координат характерных точек границ зон планируемого размещения линейного объекта

Двух одноцепных участков ВЛ 110 кВ

Таблица 1

| Номер точки | Y | X |
|-------------|------------|-----------|
| 1 | 1234279.35 | 350979.99 |
| 2 | 1234286.44 | 351009.72 |
| 3 | 1234305.50 | 350998.46 |
| 4 | 1234337.12 | 350991.42 |
| 5 | 1234346.33 | 350991.05 |
| 6 | 1234345.94 | 350981.74 |
| 7 | 1234338.83 | 350982.03 |
| 8 | 1234303.11 | 350980.54 |
| 9 | 1234294.47 | 350981.65 |

Двух участков кабельных линий (КЛ) 10 кВ

Таблица 2

| Номер точки | Y | X |
|-------------|------------|-----------|
| 1 | 1234196.11 | 351009.43 |
| 2 | 1234190.27 | 351010.83 |
| 3 | 1234179.68 | 350966.44 |
| 4 | 1234271.05 | 350929.10 |
| 5 | 1234236.72 | 350859.41 |
| 6 | 1233785.91 | 350638.13 |
| 7 | 1233394.00 | 350426.17 |
| 8 | 1233192.13 | 350267.59 |
| 9 | 1233177.34 | 350268.50 |
| 10 | 1233177.46 | 350270.50 |
| 11 | 1233185.65 | 350270.00 |
| 12 | 1233167.26 | 350275.21 |
| 13 | 1233167.80 | 350277.14 |
| 14 | 1233190.92 | 350270.58 |
| 15 | 1233392.29 | 350428.77 |
| 16 | 1233784.47 | 350640.88 |
| 17 | 1233784.50 | 350640.89 |
| 18 | 1234234.40 | 350861.72 |
| 19 | 1234266.80 | 350927.49 |
| 20 | 1234176.04 | 350964.58 |
| 21 | 1234189.80 | 351022.21 |
| 22 | 1234198.65 | 351020.10 |

Участка ВЛ 10 кВ

Таблица 3

| Номер точки | Y | X |
|-------------|------------|-----------|
| 1 | 1233161.41 | 350274.24 |
| 2 | 1233168.02 | 350278.75 |
| 3 | 1233170.10 | 350275.69 |
| 4 | 1233163.49 | 350271.18 |
| 5 | 1233171.22 | 350267.75 |
| 6 | 1233177.96 | 350272.06 |
| 7 | 1233179.95 | 350268.94 |
| 8 | 1233173.21 | 350264.63 |

Кабеля сетей связи для обслуживания ВЛ

Таблица 4

| Номер точки | Y | X |
|-------------|------------|-----------|
| 1 | 1234287.86 | 351015.67 |
| 2 | 1234325.20 | 351012.42 |
| 3 | 1234331.18 | 351148.87 |
| 4 | 1234346.73 | 351148.03 |
| 5 | 1234346.66 | 351146.83 |
| 6 | 1234332.33 | 351147.60 |
| 7 | 1234326.35 | 351011.11 |
| 8 | 1234287.58 | 351014.49 |

4. Перечень**координат характерных точек границ зон планируемого размещения линейных объектов, подлежащих реконструкции в связи с изменением их местоположения**

Линейные объекты, подлежащие реконструкции в связи с изменением их местоположения, в границах проекта планировки территории отсутствуют. Перечень координат характерных точек границ зон планируемого размещения таких объектов для целей настоящего проекта не составлялся.

5. Предельные параметры разрешенного строительства, реконструкции объектов капитального строительства, входящих в состав линейных объектов в границах зон их планируемого размещения

5.1. Перечень координат характерных точек границ зон размещения объектов капитального строительства, входящих в состав линейного объекта электросетевого хозяйства регионального значения «Строительство новой ПС 110 кВ Солдатово и двух одноцепных участков ВЛ 110 кВ от ВЛ 110 кВ О-3 Знаменск-Полесск с отпайкой на ПС О-33 Красноборская

(инв.№ 511509401 «Воздушная линия 110 кВ 110-122 и инв. № 511596601 «Воздушная линия 110 кВ 110-155») до ОРУ 110 кВ ПС 110 кВ Солдатово (ориентировочной протяженностью 0,4 км каждый, строительство двух КЛ 10 кВ ориентировочной протяженностью 0,2 км каждая)»

ПС 110 кВ Солдатово с подъездом к ней
с автомобильной дороги общего пользования

Таблица 5

| Номер точки | Y | X |
|-------------|------------|-----------|
| 1 | 1234179,67 | 350961,02 |
| 2 | 1234201,47 | 351051,22 |
| 3 | 1234296,28 | 351028,47 |
| 4 | 1234276,72 | 350946,91 |
| 5 | 1234350,76 | 350929,70 |
| 6 | 1234364,90 | 350893,98 |
| 7 | 1234354,23 | 350890,59 |

5.2. Предельные параметры разрешенного строительства, реконструкции объектов капитального строительства, входящих в состав линейных объектов

Предельные параметры разрешенного строительства, реконструкции объектов капитального строительства, входящих в состав линейного объекта электросетевого хозяйства регионального значения «Строительство новой ПС 110 кВ Солдатово и двух одноцепных участков ВЛ 110 кВ от ВЛ 110 кВ О-3 Знаменск-Полесск с отпайкой на ПС О-33 Красноборская (инв.№ 511509401 «Воздушная линия 110 кВ 110-122 и инв. № 511596601 «Воздушная линия 110 кВ 110-155») до ОРУ 110 кВ ПС 110 кВ Солдатово (ориентировочной протяженностью 0,4 км каждый, строительство двух КЛ 10 кВ ориентировочной протяженностью 0,2 км каждая)», не установлены.

Предельные параметры объектов капитального строительства, входящих в состав линейного объекта, устанавливаются градостроительным регламентом. В соответствии с определениями части 4 статьи 36 Градостроительного кодекса Российской Федерации действие градостроительных регламентов не распространяются на земельные участки, предназначенные для размещения линейных объектов и (или) занятые линейными объектами.

6. Мероприятия по защите сохраняемых объектов капитального строительства, существующих и строящихся на момент подготовки проекта планировки территории, а также объектов капитального строительства, планируемых к строительству в соответствии с ранее утвержденной документацией по планировке территории, от возможного негативного воздействия в связи с размещением линейных объектов

В границах зон планируемого размещения линейного объекта электросетевого хозяйства регионального значения «Строительство новой ПС 110 кВ Солдатово и двух одноцепных участков ВЛ 110 кВ от ВЛ 110 кВ О-3 Знаменск-Полесск с отпайкой на ПС О-33 Красноборская (инв.№ 511509401 «Воздушная линия 110 кВ 110-122 и инв. № 511596601 «Воздушная линия 110 кВ 110-155») до ОРУ 110 кВ ПС 110 кВ Солдатово (ориентировочной протяженностью 0,4 км каждый, строительство двух КЛ 10 кВ ориентировочной протяженностью 0,2 км каждая)» сохраняемые объекты капитального строительства, существующие и строящиеся на момент подготовки проекта планировки территории, а также объекты капитального строительства, планируемые к строительству в соответствии с ранее утвержденной документацией по планировке территории, отсутствуют.

Мероприятий по сохранению таких объектов от возможного негативного воздействия в связи с размещением линейного объекта для целей настоящего проекта не разрабатывались.

7. Мероприятия по сохранению объектов культурного наследия от возможного негативного воздействия в связи с размещением линейных объектов

Согласно информации Службы государственной охраны объектов культурного наследия Калининградской области от 03.10.2024 № ОКН-980-п, в границах территории проектирования линейного объекта электросетевого хозяйства регионального значения «Строительство новой ПС 110 кВ Солдатово и двух одноцепных участков ВЛ 110 кВ от ВЛ 110 кВ О-3 Знаменск-Полесск с отпайкой на ПС О-33 Красноборская (инв.№ 511509401 «Воздушная линия 110 кВ 110-122 и инв. № 511596601 «Воздушная линия 110 кВ 110-155») до ОРУ 110 кВ ПС 110 кВ Солдатово (ориентировочной протяженностью 0,4 км каждый, строительство двух КЛ 10 кВ ориентировочной протяженностью 0,2 км каждая)» объекты культурного наследия (памятники истории и культуры народов Российской Федерации), объекты, обладающие признаками объектов культурного наследия, защитные зоны объектов культурного наследия отсутствуют.

Мероприятия по сохранению объектов культурного наследия от возможного негативного воздействия в связи с размещением линейного объекта для целей настоящего проекта не разрабатывались.

Мероприятия по защите объектов культурного наследия от возможного негативного воздействия в связи с размещением линейного объекта следует разрабатывать на стадии архитектурно-строительного проектирования и согласовывать со Службой государственной охраны объектов культурного наследия Калининградской области в установленном порядке.

8. Мероприятия по охране окружающей среды

Согласно информации Министерства природных ресурсов и экологии Калининградской области от 22.08.2024 № 5213-ОС в границах территории проектирования линейного объекта электросетевого хозяйства регионального значения «Строительство новой ПС 110 кВ Солдатово и двух одноцепных участков ВЛ 110 кВ от ВЛ 110 кВ О-3 Знаменск-Полесск с отпайкой на ПС О-33 Красноборская (инв.№ 511509401 «Воздушная линия 110 кВ 110-122 и инв. № 511596601 «Воздушная линия 110 кВ 110-155») до ОРУ 110 кВ ПС 110 кВ Солдатово (ориентировочной протяженностью 0,4 км каждый, строительство двух КЛ 10 кВ ориентировочной протяженностью 0,2 км каждая)» особо охраняемые природные территорий регионального и местного значения, а также их охранные зоны отсутствуют.

Вопросы охраны окружающей среды, природопользования, обеспечения экологической безопасности населения регламентируются законами Российской Федерации:

- от 6 октября 2003 года № 131-ФЗ «Об общих принципах организации местного самоуправления в Российской Федерации» (с изменениями и дополнениями);

- от 30 марта 1999 года № 52-ФЗ «О санитарно-эпидемиологическом благополучии населения» (с изменениями и дополнениями);

- от 10 января 2002 года № 7-ФЗ «Об охране окружающей среды».

Комплекс рекомендаций по охране окружающей среды должен включать технические и технологические мероприятия, мероприятия по совершенствованию системы экологических ограничений хозяйственной деятельности, градостроительные мероприятия.

Линейный объект электросетевого хозяйства регионального значения «Строительство новой ПС 110 кВ Солдатово и двух одноцепных участков ВЛ 110 кВ от ВЛ 110 кВ О-3 Знаменск-Полесск с отпайкой на ПС О-33 Красноборская (инв.№ 511509401 «Воздушная линия 110 кВ 110-122 и инв. № 511596601 «Воздушная линия 110 кВ 110-155») до ОРУ 110 кВ ПС 110 кВ Солдатово (ориентировочной протяженностью 0,4 км каждый, строительство двух КЛ 10 кВ ориентировочной протяженностью 0,2 км каждая)» не является источником вредного воздействия на окружающую среду, для целей настоящего проекта особые градостроительные мероприятия по охране окружающей среды не разрабатывались.

Мероприятия, ограничивающие негативное воздействие на окружающую среду при строительстве линейного объекта следует предусматривать на стадии архитектурно-строительного проектирования.

9. Мероприятия по защите территории от чрезвычайных ситуаций природного и техногенного характера, в том числе по обеспечению пожарной безопасности и гражданской обороне

Проект планировки территории, предусматривающий размещение линейного объекта электросетевого хозяйства регионального значения «Строительство новой ПС 110 кВ Солдатово и двух одноцепных участков ВЛ 110 кВ от ВЛ 110 кВ О-3 Знаменск-Полесск с отпайкой на ПС О-33 Красноборская (инв.№ 511509401 «Воздушная линия 110 кВ 110-122 и инв. № 511596601 «Воздушная линия 110 кВ 110-155») до ОРУ 110 кВ ПС 110 кВ Солдатово (ориентировочной протяженностью 0,4 км каждый, строительство двух КЛ 10 кВ ориентировочной протяженностью 0,2 км каждая)», предусматривает размещение объектов, категорируемых по пожарной и взрывопожарной опасности в соответствии с статьей 27 Федерального Закона от 22 июля 2008 года № 123-ФЗ «Технический регламент о требованиях пожарной безопасности».

В Правилах устройства электроустановок (ПУЭ) классификация пожароопасных зон приведена в пунктах 7.4.3-7.4.6, в своде правил СП 12.13130.2009 «Определение категорий помещений, зданий и наружных установок по взрывопожарной и пожарной опасности», утвержденном приказом Министерством Российской Федерации по делам гражданской обороны, чрезвычайным ситуациям и ликвидации последствий стихийных бедствий от 25 марта 2009 года № 182, категории помещений и методы их определения приведены в таблице 1 и приложении «Б».

Пожарную безопасность ПС 110 кВ Солдатово следует обеспечивать на этапе ее эксплуатации с учетом норм отраслевого стандарта СТО 34.01-27.1-001-2014 «Правила пожарной безопасности в электросетевом комплексе ОАО «Россети». Общие технические требования», утвержденными и введенными в действие распоряжением ОАО «Россети» от 15.01.2015 № бр.

Для целей настоящего проекта планировки особые мероприятия по обеспечению пожарной безопасности не разрабатывались.

Планируемый для размещения линейный объект электросетевого хозяйства регионального значения «Строительство новой ПС 110 кВ Солдатово и двух одноцепных участков ВЛ 110 кВ от ВЛ 110 кВ О-3 Знаменск-Полесск с отпайкой на ПС О-33 Красноборская (инв.№ 511509401 «Воздушная линия 110 кВ 110-122 и инв. № 511596601 «Воздушная линия 110 кВ 110-155») до ОРУ 110 кВ ПС 110 кВ Солдатово (ориентировочной протяженностью 0,4 км каждый, строительство двух КЛ 10 кВ ориентировочной протяженностью 0,2 км каждая)» не является объектом, который может быть использован для решения задач в области гражданской обороны в соответствии со статьей 2 Федерального закона от 12 февраля 1998 года № 28-ФЗ «О гражданской обороне» (с изменениями и дополнениями).

Для целей настоящего проекта планировки особые мероприятия по гражданской обороне не разрабатывались.

2. ОСНОВНАЯ ЧАСТЬ ПРОЕКТА МЕЖЕВАНИЯ ТЕРРИТОРИИ

РАЗДЕЛ 1. ПРОЕКТ МЕЖЕВАНИЯ ТЕРРИТОРИИ. ГРАФИЧЕСКАЯ ЧАСТЬ

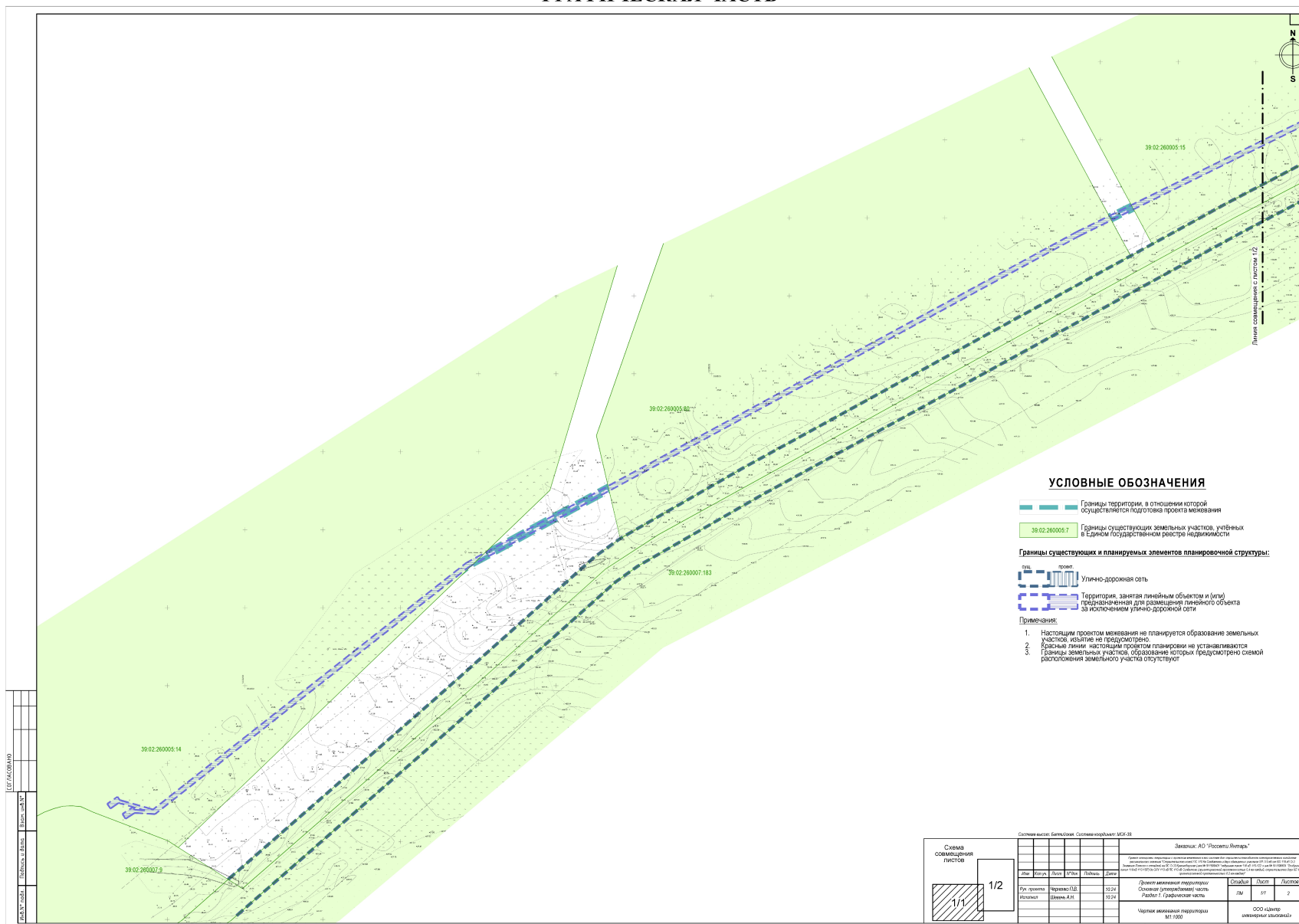

УСЛОВНЫЕ ОБОЗНАЧЕНИЯ

- - - Границы территории, в отношении которой осуществляется подготовка проекта межевания
- Границы существующих земельных участков, учётных в Едином государственном реестре недвижимости

Границы существующих и планируемых элементов планировочной структуры:

- - - Улично-дорожная сеть
- Территория, занятая линейным объектом и (или) предназначенная для размещения линейного объекта за исключением улично-дорожной сети

- Примечания:**
1. Настоящим проектом межевания не планируется образование земельных участков, изъятие не предусмотрено.
 2. Бросовые линии настоящим проектом планировочным не устанавливаются.
 3. Границы земельных участков, образование которых предусмотрено схемой расположения земельного участка отсутствуют.

| | |
|-------------|-------------|
| Лист 1 из 1 | Лист 1 из 1 |
|-------------|-------------|

| | | | | | |
|--|-------------|---------|---------|---------------------------------|-----------------------|
| Схема обмеченная листом | | 1/2 | | 1/1 | |
| Система высот: Батумская Система координат: МСК-38 Заказчик: АО "Роснефть-Ветпара" | | | | | |
| Проект межевания территории, осуществляемый в соответствии с требованиями Федерального закона от 29.07.2017 № 170-ФЗ "О государственном кадастре недвижимости" и Федерального закона от 21.04.2011 № 69-ФЗ "Об ипотеке (залоге недвижимости)". | | | | | |
| № | Имя | Долг | Подпись | Дата | Должность |
| 1 | Иванов И.И. | Инженер | | | Инженер-проектировщик |
| 2 | Петров П.П. | Инженер | | | Инженер-проектировщик |
| ООО "Центр земельных отношений" МТ-7000 | | | | ООО "Центр земельных отношений" | |

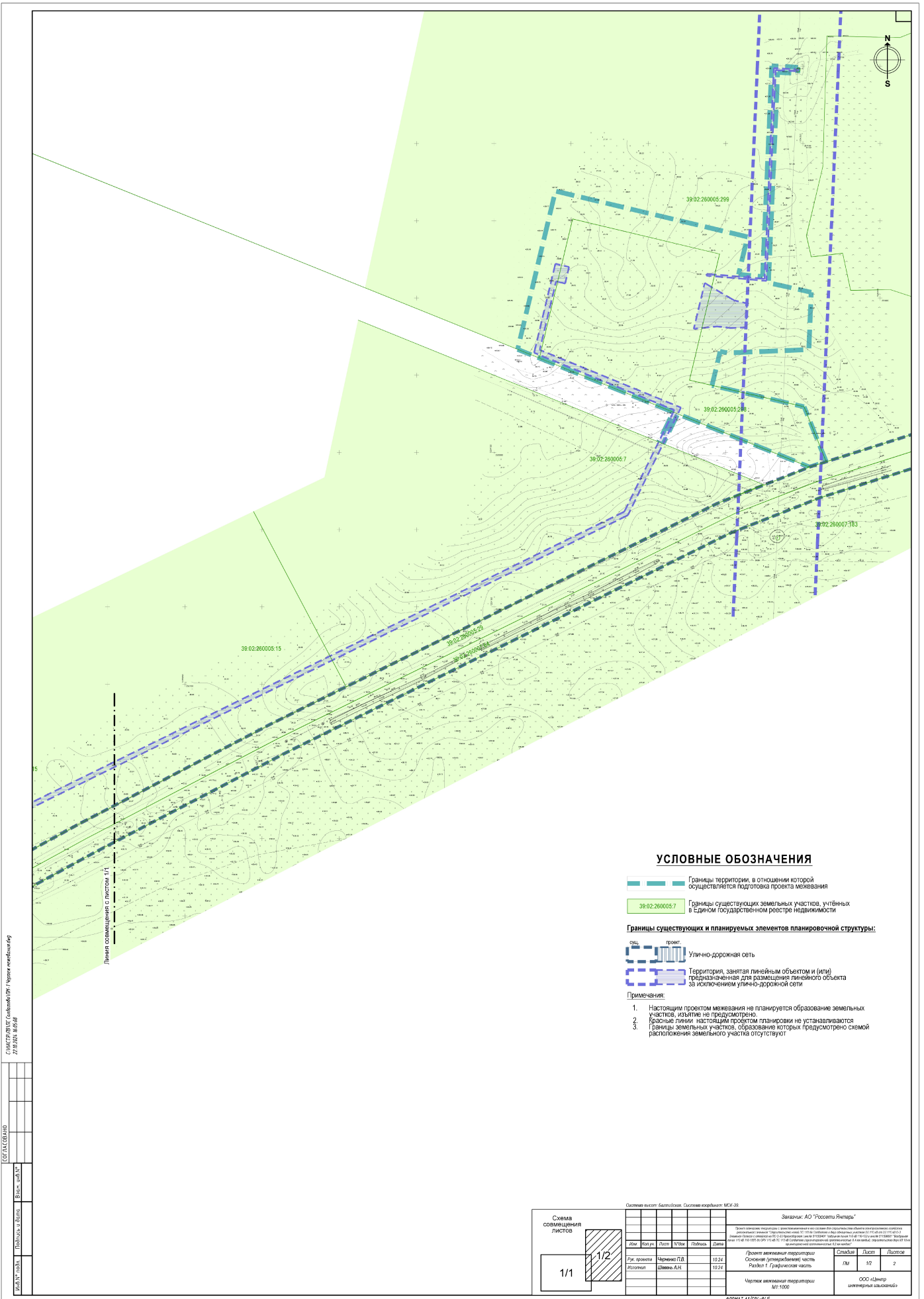

УСЛОВНЫЕ ОБОЗНАЧЕНИЯ

Границы территории, в отношении которой осуществляется подготовка проекта межевания

38.02.260005.7 Границы существующих земельных участков, учтённых в Едином государственном реестре недвижимости

Границы существующих и планируемых элементов планировочной структуры:

Улично-дорожная сеть

Территория, занятая линейным объектом и (или) предназначенная для размещения линейного объекта за исключением улично-дорожной сети

Примечания:

1. Настоящим проектом межевания не планируется образование земельных участков, изъятие не предусмотрено
2. Борозды линии: настоящим проектом планировки не устанавливаются
3. Границы земельных участков, образование которых предусмотрено схемой расположения земельного участка отсутствуют

С ИЛЕТРЪВЛЮС Селенков/ИМ Чертков/кв.№14/04
27.01.2024, 16:59:48

СФ/ТАС/СВ/АНО

Имя Фамилия Имя Отчество
Имя Фамилия Имя Отчество
Имя Фамилия Имя Отчество

| | | | |
|---|--------------|-------|--------|
| Схема совмещенных листов 1/1 | | 1/2 | |
| Объект высот: Балтийская, Спутник координат: МСК-26 Заказчик: АО "Росавто Ямалар" | | | |
| Проект межевания территории Основная (утраченная) часть Раздел 1. Графическая часть Чертков/межевание территории М:1000 | | | |
| Лист | Кол.ч. | Лист | Листов |
| Листов | Чертков/П.В. | 10.24 | 10.24 |
| Листов | Чертков/Л.И. | 10.24 | 10.24 |
| ООО «Исторический заказчик» | | Лист | Листов |
| М:1000 | | 10 | 2 |

РАЗДЕЛ 2. ПРОЕКТ МЕЖЕВАНИЯ ТЕРРИТОРИИ. ТЕКСТОВАЯ ЧАСТЬ

1. Перечень образуемых земельных участков

Проектом межевания территории в составе проекта планировки территории для строительства объекта электросетевого хозяйства регионального значения «Строительство новой ПС 110 кВ Солдатово и двух одноцепных участков ВЛ 110 кВ от ВЛ 110 кВ О-3 Знаменск-Полесск с отпайкой на ПС О-33 Красноборская (инв.№ 511509401 «Воздушная линия 110 кВ 110-122 и инв. № 511596601 «Воздушная линия 110 кВ 110-155») до ОРУ 110 кВ ПС 110 кВ Солдатово (ориентировочной протяженностью 0,4 км каждый, строительство двух КЛ 10 кВ ориентировочной протяженностью 0,2 км каждая)» (далее - проект межевания территории) не планируется образование земельных участков.

Сведения об отнесении (неотнесении) образуемых земельных участков к территории общего пользования

Настоящим проектом межевания не планируется образование земельных участков.

Целевое назначение лесов, вид (виды) разрешенного использования лесного участка, количественные и качественные характеристики лесного участка, сведения о нахождении лесного участка в границах особо защитных участков лесов (в случае, если подготовка проекта межевания территории осуществляется в целях определения местоположения границ образуемых и (или) изменяемых лесных участков)

Подготовка проекта межевания территории не осуществляется в целях определения местоположения границ образуемых и (или) изменяемых лесных участков. В границах проекта межевания, предусматривающего размещение линейного объекта регионального значения «Строительство новой ПС 110 кВ Солдатово и двух одноцепных участков ВЛ 110 кВ от ВЛ 110 кВ О-3 Знаменск-Полесск с отпайкой на ПС О-33 Красноборская (инв.№ 511509401 «Воздушная линия 110 кВ 110-122 и инв. № 511596601 «Воздушная линия 110 кВ 110-155») до ОРУ 110 кВ ПС 110 кВ Солдатово (ориентировочной протяженностью 0,4 км каждый, строительство двух КЛ 10 кВ ориентировочной протяженностью 0,2 км каждая)», отсутствуют лесные участки особо защитных участков лесов, согласно Лесного плана Калининградской области.

Условные номера образуемых земельных участков, кадастровые номера или иные ранее присвоенные государственные учетные номера существующих земельных участков, в отношении которых предполагаются их резервирование и (или) изъятие для муниципальных нужд, их адреса или описание местоположения, перечень и адреса расположенных на таких земельных участках объектов недвижимого имущества (при наличии сведений о них в Едином государственном реестре недвижимости)

Настоящим проектом межевания территории не планируется образование земельных участков, изъятие земельных участков не предполагается.

**Перечень
кадастровых номеров существующих земельных участков,
на которых линейный объект может быть размещен на условиях
сервитута, публичного сервитута**

Таблица 6

| Кадастровый номер земельного участка /номер кадастрового квартала | Адрес или описание местоположения земельного участка | Перечень и адреса расположенных на таких земельных участках объектов недвижимого имущества (при наличии сведений о них в Едином государственном реестре недвижимости) |
|---|---|---|
| 2 | 3 | 4 |
| 39:02:260005:299 | Калининградская область, Гвардейский р-н, г. Гвардейск | Сооружение 39:00:000000:404 Калининградская область, г. Калининград, Полесский район-Гвардейский район: г. Полесск, пос. Ершово |
| 39:02:260005:298 | Калининградская область, Гвардейский р-н, г. Гвардейск | Сооружение 39:00:000000:404 Калининградская область, г. Калининград, Полесский район-Гвардейский район: г. Полесск, пос. Ершово |
| 39:02:260005:7 | Калининградская обл, р-н Гвардейский, п Зорино, на северо-запад | Сооружение 39:02:000000:1246 Калининградская область, р-н Гвардейский, п Осиновка, в 3 км. на северо - восток от п. Солдатово |
| 39:02:260005:15 | Калининградская область, р-н Гвардейский, п Зорино | Сооружение 39:02:000000:1246 Калининградская область, р-н Гвардейский, п Осиновка, в 3 км. на северо – восток от п. Солдатово Сооружение 39:00:000000:605 Калининградская область, р-н Гурьевский - р-н Гвардейский |
| 39:02:260005:80 | Калининградская область, р-н Гвардейский, п Зорино | Сооружение 39:00:000000:605 Калининградская область, р-н Гурьевский - р-н Гвардейский |
| 39:02:260005:14 | Калининградская обл, р-н Гвардейский | Сооружение 39:00:000000:605 Калининградская область, р-н Гурьевский - р-н Гвардейский |

2. Перечень координат характерных точек образуемых земельных участков

Настоящим проектом межевания территории не планируется образование земельных участков.

3. Сведения о границах территории, применительно к которой осуществляется подготовка проекта межевания

Граница территории предусматривающего размещение линейного объекта регионального значения «Строительство новой ПС 110 кВ Солдатово и двух одноцепных участков ВЛ 110 кВ от ВЛ 110 кВ О-3 Знаменск-Полесск с отпайкой на ПС О-33 Красноборская (инв.№ 511509401 «Воздушная линия 110 кВ 110-122 и инв. № 511596601 «Воздушная линия 110 кВ 110-155») до ОРУ 110 кВ ПС 110 кВ Солдатово (ориентировочной протяженностью 0,4 км каждый, строительство двух КЛ 10 кВ ориентировочной протяженностью 0,2 км каждая)» определена в соответствии с требованиями Положения о составе и содержании проектов планировки территории, предусматривающих размещение одного или нескольких линейных объектов, утвержденного постановлением Правительства РФ от 12 мая 2017 года № 564 «Об утверждении Положения о составе и содержании проектов планировки территории, предусматривающих размещение одного или нескольких линейных объектов».

Территория, в отношении которой разработан проект межевания территории для строительства объекта электросетевого хозяйства регионального значения расположена в границах муниципального образования «Гвардейский муниципальный округ Калининградской области», в границах функциональной зоны сельскохозяйственного использования генерального плана муниципального образования «Гвардейский городской округ» Калининградской области, утвержденного решением Совета депутатов муниципального образования «Гвардейский городской округ» от 09 февраля 2017 года № 185 (с изменениями и дополнениями).

Общая площадь границ разработки проекта межевания территории составляет 32941 кв.м.

Планируемый объект расположен в кадастровом квартале 39:02:260005.

**Перечень
координат характерных точек
границ территории, в отношении которой осуществляется подготовка
проекта межевания территории предусматривающего размещение
линейного объекта регионального значения**

Таблица 7

| № | X | Y |
|----|------------|-----------|
| 1 | 1233155,05 | 350273,71 |
| 2 | 1233167,52 | 350282,22 |
| 3 | 1233180,26 | 350273,6 |
| 4 | 1233190,92 | 350270,58 |
| 5 | 1233392,29 | 350428,77 |
| 6 | 1233784,47 | 350640,88 |
| 7 | 1234234,4 | 350861,72 |
| 8 | 1234266,13 | 350926,14 |
| 9 | 1234165,37 | 350966,79 |
| 10 | 1234189,83 | 351069,27 |
| 11 | 1234314,14 | 351039,6 |
| 12 | 1234308,33 | 351015,29 |
| 13 | 1234323,87 | 351013,94 |
| 14 | 1234329,84 | 351150,34 |
| 15 | 1234346,8 | 351149,43 |
| 16 | 1234346,59 | 351145,43 |
| 17 | 1234333,66 | 351146,13 |
| 18 | 1234327,69 | 351009,91 |
| 19 | 1234355,35 | 351003,75 |
| 20 | 1234353,83 | 350966,65 |
| 21 | 1234301,54 | 350964,46 |
| 22 | 1234296,43 | 350965,41 |
| 23 | 1234291,18 | 350943,43 |
| 24 | 1234350,75 | 350929,63 |
| 25 | 1234365,08 | 350894,04 |
| 26 | 1234354,23 | 350890,59 |
| 27 | 1234269,01 | 350924,97 |
| 28 | 1234236,72 | 350859,41 |
| 29 | 1233785,91 | 350638,13 |
| 30 | 1233394 | 350426,17 |
| 31 | 1233192,13 | 350267,59 |
| 32 | 1233184,44 | 350268,07 |
| 33 | 1233173,71 | 350261,21 |

Министр



К.А. Подскребкина