

**МИНИСТЕРСТВО СТРОИТЕЛЬСТВА
И ЖИЛИЩНО-КОММУНАЛЬНОГО ХОЗЯЙСТВА
КАЛИНИНГРАДСКОЙ ОБЛАСТИ**

ПРИКАЗ

24 августа 2023 года № *202*
г. Калининград

**Об утверждении границ охранных зон газораспределительных сетей
и наложении ограничений (обременений) на входящие
в них земельные участки**

В соответствии с Земельным кодексом Российской Федерации, Правилами охраны газораспределительных сетей, утвержденными постановлением Правительства Российской Федерации от 20 ноября 2000 года № 878 «Об утверждении правил охраны газораспределительных сетей», Положением о Министерстве строительства и жилищно-коммунального хозяйства Калининградской области, утвержденным постановлением Правительства Калининградской области от 01 февраля 2017 года № 26, Административным регламентом предоставления государственной услуги «Утверждение границ охранных зон газораспределительных сетей и наложение ограничений (обременений) на входящие в них земельные участки», утвержденным приказом Министерства строительства и жилищно-коммунального хозяйства Калининградской области от 03 июля 2017 года № 176 (с учетом изменений), на основании заявления от 04 августа 2023 года № 23/06 Акционерного общества «Калининградгазификация», п р и к а з ы в а ю:

1. Утвердить границы охранной зоны газораспределительной сети: «Участок газопровода низкого давления до границ ограждающих конструкций многоквартирного жилого дома №1 "Г" по ул. Центральной в пос. Ново-Московское Багратионовского района», расположенный по адресу: Калининградская область, Багратионовский район, п. Ново-Московский, ул. Центральная, кадастровый (или условный) номер 39:01:030103:492, вдоль трассы в виде территории, ограниченной условными линиями, проходящими на расстоянии 2 метров с каждой стороны газопровода по характерным точкам (согласно приложению № 1 к настоящему приказу) с графическим описанием местоположения (согласно приложению № 2 к настоящему приказу).

2. Установить ограничения (обременения) прав на земельные участки, входящие в охранную зону газораспределительной сети, указанной в пункте 1 настоящего приказа, определив условия использования в соответствии с пунктами 14-16 Правил охраны газораспределительных сетей, утвержденных постановлением Правительства Российской Федерации от 20 ноября 2000 года № 878 «Об утверждении правил охраны газораспределительных сетей».

3. Отделу газоснабжения и газификации департамента развития жилищно-коммунального хозяйства Министерства строительства и жилищно-коммунального хозяйства Калининградской области (Егорова И.И.) обеспечить направление копии настоящего приказа в филиал публично-правовой компании «Роскадастр» по Калининградской области.

4. Настоящий приказ подлежит государственной регистрации и вступает в силу с даты его официального опубликования.

Исполняющая
обязанности министра



Е.В. Батуркина

ПРИЛОЖЕНИЕ № 1
к приказу Министерства строительства
и жилищно-коммунального хозяйства
Калининградской области
от 24 августа 2023 года № 202

Сведения о характерных точках границ охранной зоны газораспределительной сети: «Участок газопровода низкого давления до границ ограждающих конструкций многоквартирного жилого дома № 1 "Г" по ул. Центральной в пос. Ново-Московское Багратионовского района», расположенный по адресу: Калининградская область, Багратионовский район, п. Ново-Московский, ул. Центральная, кадастровый (или условный) номер 39:01:030103:492.

Сведения о местоположении границ объекта					
1. Система координат <u>МСК-39, зона 1</u>					
2. Сведения о характерных точках границ объекта					
Обозначение характерных точек границ	Координаты, м		Метод определения координат характерной точки	Средняя квадратическая погрешность положения характерной точки (M _t), м	Описание обозначения точки на местности (при наличии)
	X	Y			
1	2	3	4	5	6
1	339363.65	1171399.35	Аналитический метод	0.10	–
2	339361.75	1171395.81	Аналитический метод	0.10	–
3	339361.08	1171396.28	Аналитический метод	0.10	–
4	339358.84	1171398.51	Аналитический метод	0.10	–
5	339358.55	1171398.92	Аналитический метод	0.10	–
6	339357.77	1171400.40	Аналитический метод	0.10	–
7	339357.63	1171401.14	Аналитический метод	0.10	–
8	339357.61	1171402.37	Аналитический метод	0.10	–
9	339357.82	1171403.27	Аналитический метод	0.10	–
10	339358.89	1171405.38	Аналитический метод	0.10	–
11	339361.48	1171408.94	Аналитический метод	0.10	–
12	339362.82	1171411.80	Аналитический метод	0.10	–
13	339363.06	1171412.56	Аналитический метод	0.10	–
14	339363.19	1171413.46	Аналитический метод	0.10	–
15	339363.00	1171416.49	Аналитический метод	0.10	–
16	339362.61	1171417.53	Аналитический метод	0.10	–
17	339361.91	1171418.94	Аналитический метод	0.10	–
18	339361.24	1171419.82	Аналитический метод	0.10	–
19	339358.21	1171422.19	Аналитический метод	0.10	–
20	339352.09	1171426.33	Аналитический метод	0.10	–
21	339343.43	1171433.02	Аналитический метод	0.10	–
22	339345.77	1171436.35	Аналитический метод	0.10	–
23	339354.47	1171429.54	Аналитический метод	0.10	–
24	339360.62	1171425.38	Аналитический метод	0.10	–
25	339364.28	1171422.44	Аналитический метод	0.10	–
26	339365.23	1171421.18	Аналитический метод	0.10	–

27	339366.20	1171419.30	Аналитический метод	0.10	–
28	339366.92	1171417.41	Аналитический метод	0.10	–
29	339367.19	1171413.13	Аналитический метод	0.10	–
30	339366.96	1171411.61	Аналитический метод	0.10	–
31	339366.60	1171410.47	Аналитический метод	0.10	–
32	339364.96	1171406.95	Аналитический метод	0.10	–
33	339362.35	1171403.37	Аналитический метод	0.10	–
34	339361.62	1171401.65	Аналитический метод	0.10	–
35	339361.93	1171401.08	Аналитический метод	0.10	–
1	339363.65	1171399.35	Аналитический метод	0.10	–

ПРИЛОЖЕНИЕ № 2
к приказу Министерства строительства
и жилищно-коммунального хозяйства
Калининградской области
от 24 августа 2023 года № 202

Графическое описание местоположения границ охранной зоны газораспределительной сети: «Участок газопровода низкого давления до границ ограждающих конструкций многоквартирного жилого дома № 1 "Г" по ул. Центральной в пос. Ново-Московское Багратионовского района», расположенный по адресу: Калининградская область, Багратионовский район, п. Ново-Московский, ул. Центральная, кадастровый (или условный) номер 39:01:030103:492.

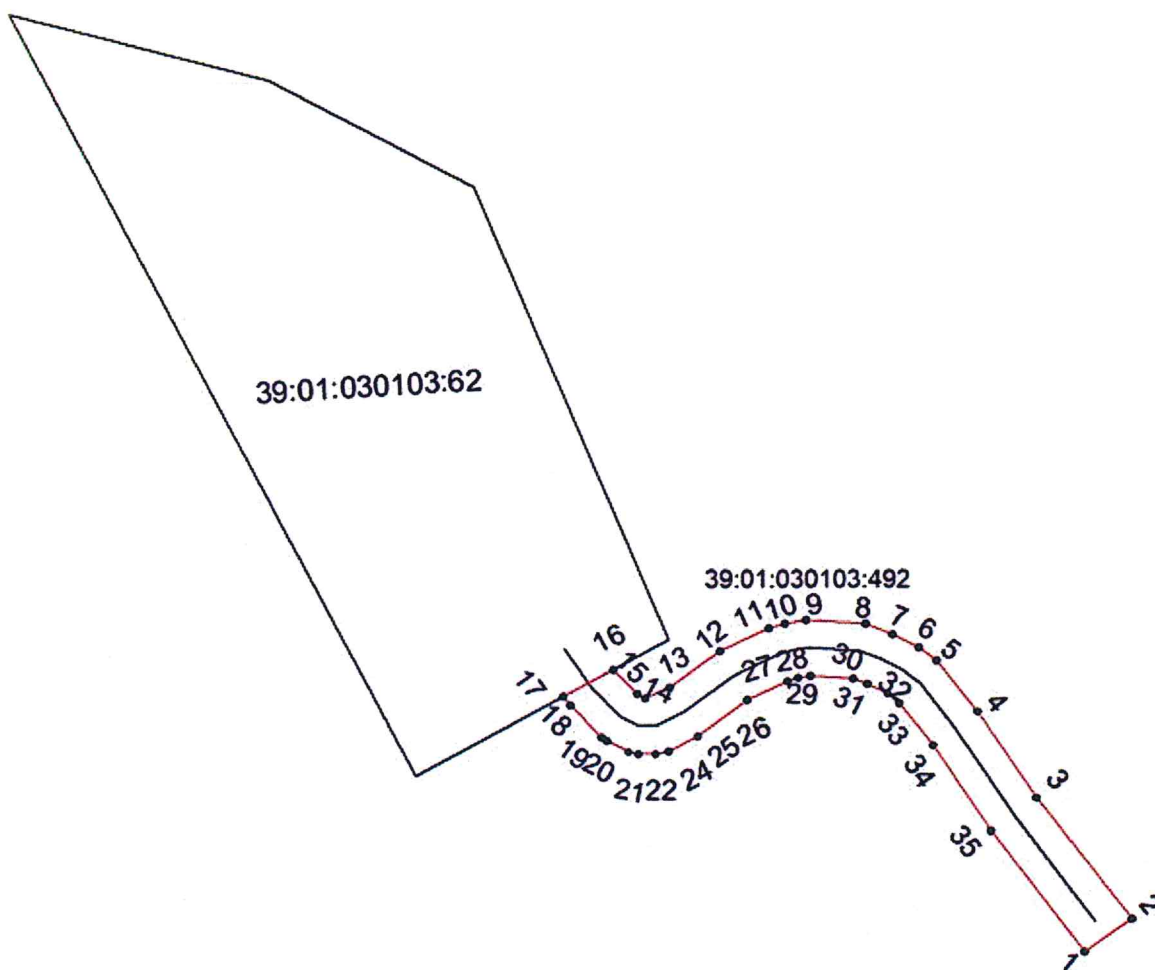

Условные обозначения: ¶

№ п/п	Название условного знака	Изображение
1	Вновь образованная часть границы ЗОУИП	— ¶
2	Характерная точка границы ЗОУИП и ее номер	● 1
3	Существующая часть границы ЗУ по сведениям ЕГРН	—
4	Граница кадастрового квартала	—
5	Номер кадастрового квартала	39:01:030103
6	Кадастровый номер земельного участка	:492