

**МИНИСТЕРСТВО СТРОИТЕЛЬСТВА
И ЖИЛИЩНО-КОММУНАЛЬНОГО ХОЗЯЙСТВА
КАЛИНИНГРАДСКОЙ ОБЛАСТИ**

ПРИКАЗ

27 июня 2023 года № *156*
г. Калининград

**Об утверждении границ охранных зон газораспределительных сетей
и наложении ограничений (обременений) на входящие
в них земельные участки**

В соответствии с Земельным кодексом Российской Федерации, Правилами охраны газораспределительных сетей, утвержденными постановлением Правительства Российской Федерации от 20 ноября 2000 года № 878 «Об утверждении правил охраны газораспределительных сетей», Положением о Министерстве строительства и жилищно-коммунального хозяйства Калининградской области, утвержденным постановлением Правительства Калининградской области от 01 февраля 2017 года № 26, Административным регламентом предоставления государственной услуги «Утверждение границ охранных зон газораспределительных сетей и наложение ограничений (обременений) на входящие в них земельные участки», утвержденным приказом Министерства строительства и жилищно-коммунального хозяйства Калининградской области от 03 июля 2017 года № 176 (с учетом изменений), на основании заявления от 29 мая 2023 года № 23/03 Акционерного общества «Калининградгазификация», п р и к а з ы в а ю:

1. Утвердить границы охранной зоны газораспределительной сети: «Участок газопровода низкого давления до границ земельного участка с кадастровым номером 39:03:090304:94 по ул. Центральной, 126 в пос. Луговое Гурьевского района», расположенный по адресу: Калининградская область, Гурьевский район, пос. Луговое, ул. Центральная, кадастровый (или условный) номер 39:03:090304:584, вдоль трассы в виде территории, ограниченной условными линиями, проходящими на расстоянии 2 метров с каждой стороны газопровода по характерным точкам (согласно приложению № 1 к настоящему приказу) с графическим описанием местоположения (согласно приложению № 2 к настоящему приказу).

2. Установить ограничения (обременения) прав на земельные участки, входящие в охранную зону газораспределительной сети, указанной в пункте 1 настоящего приказа, определив условия использования в соответствии с пунктами 14-16 Правил охраны газораспределительных сетей, утвержденных

постановлением Правительства Российской Федерации от 20 ноября 2000 года № 878 «Об утверждении правил охраны газораспределительных сетей».

3. Отделу газоснабжения и газификации департамента развития жилищно-коммунального хозяйства Министерства строительства и жилищно-коммунального хозяйства Калининградской области (Егорова И.И.) обеспечить направление копии настоящего приказа в филиал публично-правовой компании «Роскадастр» по Калининградской области.

4. Настоящий приказ подлежит государственной регистрации и вступает в силу с даты его официального опубликования.

Министр

A handwritten signature in blue ink, consisting of several loops and a long horizontal stroke, positioned to the right of the word 'Министр' and above the name 'С.В. Черномаз'.

С.В. Черномаз

ПРИЛОЖЕНИЕ № 1
к приказу Министерства строительства
и жилищно-коммунального хозяйства
Калининградской области
от 27 октября 2023 года № 156

Сведения о характерных точках границ охранной зоны газораспределительной сети: «Участок газопровода низкого давления до границ земельного участка с кадастровым номером 39:03:090304:94 по ул. Центральной, 12б в пос. Луговое Гурьевского района», расположенный по адресу: Калининградская область, Гурьевский район, пос. Луговое, ул. Центральная, кадастровый (или условный) номер 39:03:090304:584.

Сведения о местоположении границ объекта					
1. Система координат <u>МСК-39, зона 1</u>					
2. Сведения о характерных точках границ объекта					
Обозначение характерных точек границ	Координаты, м		Метод определения координат характерной точки	Средняя квадратическая погрешность положения характерной точки (M _t), м	Описание обозначения точки на местности (при наличии)
	X	Y			
1	2	3	4	5	6
1	348307.88	1197686.18	Аналитический метод	0.10	–
2	348305.44	1197706.13	Аналитический метод	0.10	–
3	348304.41	1197708.64	Аналитический метод	0.10	–
4	348302.66	1197710.46	Аналитический метод	0.10	–
5	348300.00	1197711.68	Аналитический метод	0.10	–
6	348295.74	1197712.11	Аналитический метод	0.10	–
7	348290.33	1197711.32	Аналитический метод	0.10	–
8	348287.90	1197710.64	Аналитический метод	0.10	–
9	348287.17	1197709.91	Аналитический метод	0.10	–
10	348286.90	1197708.91	Аналитический метод	0.10	–
11	348287.17	1197707.91	Аналитический метод	0.10	–
12	348287.90	1197707.18	Аналитический метод	0.10	–
13	348288.90	1197706.91	Аналитический метод	0.10	–
14	348291.08	1197707.39	Аналитический метод	0.10	–
15	348295.64	1197708.11	Аналитический метод	0.10	–
16	348298.83	1197707.83	Аналитический метод	0.10	–
17	348300.24	1197707.24	Аналитический метод	0.10	–
18	348300.99	1197706.49	Аналитический метод	0.10	–
19	348301.52	1197705.26	Аналитический метод	0.10	–
20	348304.08	1197684.74	Аналитический метод	0.10	–
21	348305.41	1197682.87	Аналитический метод	0.10	–
22	348306.35	1197682.43	Аналитический метод	0.10	–
23	348307.38	1197682.52	Аналитический метод	0.10	–
24	348308.23	1197683.11	Аналитический метод	0.10	–
25	348308.67	1197684.05	Аналитический метод	0.10	–
26	348308.58	1197685.08	Аналитический метод	0.10	–
1	348307.88	1197686.18	Аналитический метод	0.10	–

ПРИЛОЖЕНИЕ № 2
к приказу Министерства строительства
и жилищно-коммунального хозяйства
Калининградской области
от 27 июня 2023 года № 156

Графическое описание местоположения границ охранной зоны газораспределительной сети: «Участок газопровода низкого давления до границ земельного участка с кадастровым номером 39:03:090304:94 по ул. Центральной, 126 в пос. Луговое Гурьевского района», расположенный по адресу: Калининградская область, Гурьевский район, пос. Луговое, ул. Центральная, кадастровый (или условный) номер 39:03:090304:584.

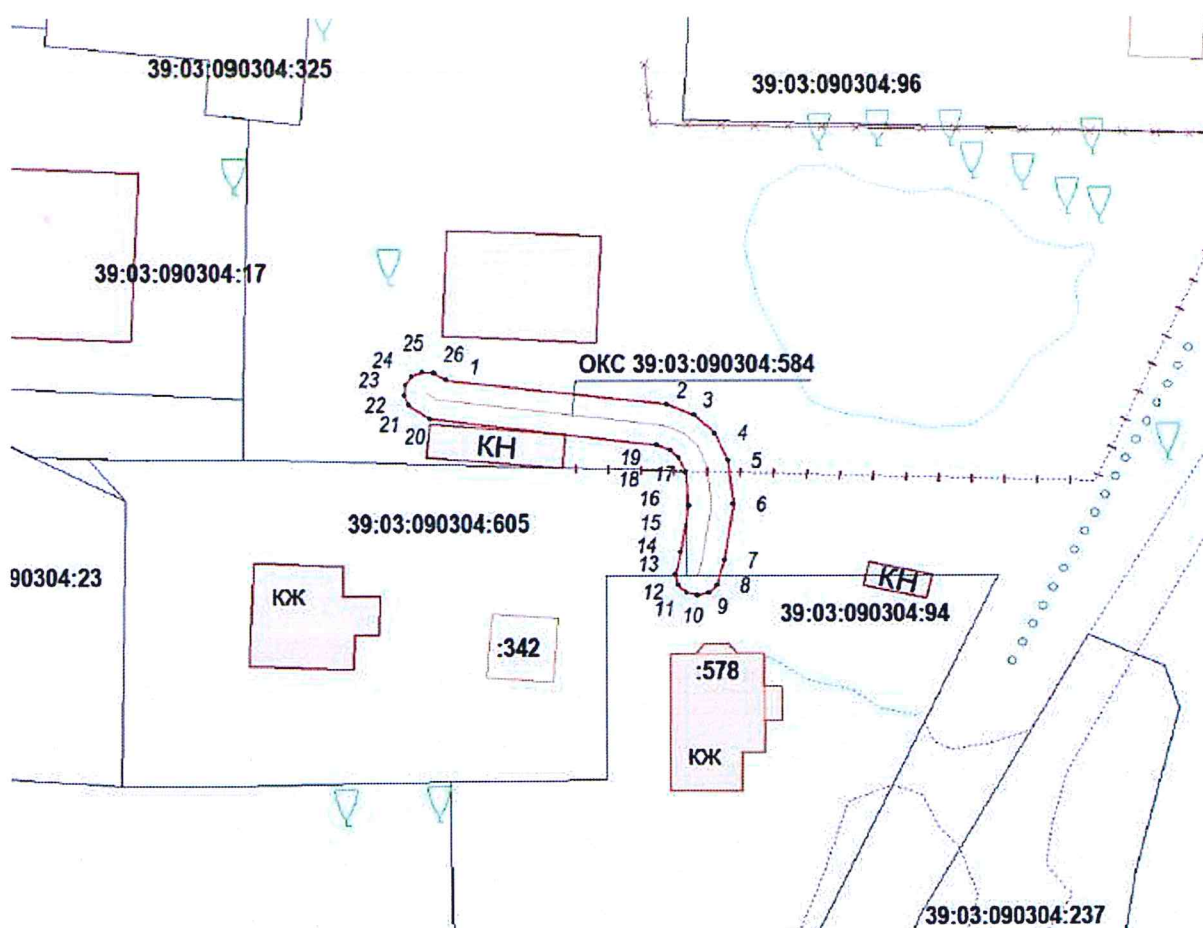

Условные обозначения:

№ п/п	Название условного знака	Изображение
1	Вновь образованная часть границы ЗОУИТ	—
2	Характерная точка границы ЗОУИТ и ее номер	● 1
3	Существующая часть границы ЗУ по сведениям ЕГРН	—
4	Граница кадастрового квартала	—
5	Номер кадастрового квартала	39:03:090301
6	Кадастровый номер земельного участка	:584