

**МИНИСТЕРСТВО СТРОИТЕЛЬСТВА
И ЖИЛИЩНО-КОММУНАЛЬНОГО ХОЗЯЙСТВА
КАЛИНИНГРАДСКОЙ ОБЛАСТИ**

ПРИКАЗ

27 июня 2023 года № *144*
г. Калининград

**Об утверждении границ охранных зон газораспределительных сетей
и наложении ограничений (обременений) на входящие
в них земельные участки**

В соответствии с Земельным кодексом Российской Федерации, Правилами охраны газораспределительных сетей, утвержденными постановлением Правительства Российской Федерации от 20 ноября 2000 года № 878_ «Об утверждении правил охраны газораспределительных сетей», Положением о Министерстве строительства и жилищно-коммунального хозяйства Калининградской области, утвержденным постановлением Правительства Калининградской области от 01 февраля 2017 года № 26, Административным регламентом предоставления государственной услуги «Утверждение границ охранных зон газораспределительных сетей и наложение ограничений (обременений) на входящие в них земельные участки», утвержденным приказом Министерства строительства и жилищно-коммунального хозяйства Калининградской области от 03 июля 2017 года № 176 (с учетом изменений), на основании заявления от 26 мая 2023 года № 23/02 Акционерного общества «Калининградгазификация», п р и к а з ы в а ю:

1. Утвердить границы охранной зоны газораспределительной сети: «Участок газопровода низкого давления до границ земельного участка с кадастровым номером 39:20:010207:18 по ул. Сергея Есенина, 2-а-с в г. Ладушкин Багратионовского района для газоснабжения объекта капитального строительства», расположенный по адресу: Калининградская область, г. Ладушкин, ул. Сергея Есенина, кадастровый (или условный) номер 39:20:000000:364, вдоль трассы в виде территории, ограниченной условными линиями, проходящими на расстоянии 2 метров с каждой стороны газопровода по характерным точкам (согласно приложению № 1 к настоящему приказу) с графическим описанием местоположения (согласно приложению № 2 к настоящему приказу).

2. Установить ограничения (обременения) прав на земельные участки, входящие в охранную зону газораспределительной сети, указанной в пункте 1 настоящего приказа, определив условия использования в соответствии с пунктами 14-16 Правил охраны газораспределительных сетей, утвержденных

постановлением Правительства Российской Федерации от 20 ноября 2000 года № 878 «Об утверждении правил охраны газораспределительных сетей».

3. Отделу газоснабжения и газификации департамента развития жилищно-коммунального хозяйства Министерства строительства и жилищно-коммунального хозяйства Калининградской области (Егорова И.И.) обеспечить направление копии настоящего приказа в филиал публично-правовой компании «Роскадастр» по Калининградской области.

4. Настоящий приказ подлежит государственной регистрации и вступает в силу с даты его официального опубликования.

Министр

A handwritten signature in blue ink, consisting of several loops and a long horizontal stroke, positioned to the right of the word 'Министр'.

С.В. Черномаз

ПРИЛОЖЕНИЕ № 1
к приказу Министерства строительства
и жилищно-коммунального хозяйства
Калининградской области
от 27 июня 2023 года № 1441

Сведения о характерных точках границ охранной зоны газораспределительной сети: «Участок газопровода низкого давления до границ земельного участка с кадастровым номером 39:20:010207:18 по ул. Сергея Есенина, 2-а-с в г. Ладушкин Багратионовского района для газоснабжения объекта капитального строительства», расположенный по адресу: Калининградская область, г. Ладушкин, ул. Сергея Есенина, кадастровый (или условный) номер 39:20:000000:364.

Сведения о местоположении границ объекта					
1. Система координат <u>МСК-39, зона 1</u>					
2. Сведения о характерных точках границ объекта					
Обозначение характерных точек границ	Координаты, м		Метод определения координат характерной точки	Средняя квадратическая погрешность положения характерной точки (M _t), м	Описание обозначения точки на местности (при наличии)
	X	Y			
1	2	3	4	5	6
н1	338879.64	1168122.34	Аналитический метод	0.10	—
н2	338881.17	1168123.05	Аналитический метод	0.10	—
н3	338881.61	1168124.69	Аналитический метод	0.10	—
н4	338880.64	1168126.07	Аналитический метод	0.10	—
н5	338873.42	1168128.93	Аналитический метод	0.10	—
н6	338860.28	1168135.27	Аналитический метод	0.10	—
н7	338856.39	1168137.41	Аналитический метод	0.10	—
н8	338853.74	1168140.20	Аналитический метод	0.10	—
н9	338851.71	1168144.38	Аналитический метод	0.10	—
н10	338846.58	1168162.00	Аналитический метод	0.10	—
н11	338843.49	1168180.16	Аналитический метод	0.10	—
н12	338840.48	1168202.77	Аналитический метод	0.10	—
н13	338840.27	1168205.70	Аналитический метод	0.10	—
н14	338838.89	1168206.67	Аналитический метод	0.10	—
н15	338837.25	1168206.23	Аналитический метод	0.10	—
н16	338836.57	1168205.05	Аналитический метод	0.10	—
н17	338836.54	1168204.59	Аналитический метод	0.10	—
н18	338834.34	1168204.27	Аналитический метод	0.10	—
н19	338833.37	1168202.89	Аналитический метод	0.10	—
н20	338833.81	1168201.25	Аналитический метод	0.10	—
н21	338835.34	1168200.54	Аналитический метод	0.10	—
н22	338836.74	1168200.60	Аналитический метод	0.10	—
н23	338839.55	1168179.44	Аналитический метод	0.10	—
н24	338842.71	1168160.98	Аналитический метод	0.10	—
н25	338848.04	1168142.79	Аналитический метод	0.10	—
н26	338850.55	1168137.76	Аналитический метод	0.10	—

н27	338854.15	1168134.08	Аналитический метод	0.10	—
н28	338862.34	1168129.72	Аналитический метод	0.10	—
н29	338871.96	1168125.21	Аналитический метод	0.10	—
н1	338879.64	1168122.34	Аналитический метод	0.10	—

ПРИЛОЖЕНИЕ № 2
к приказу Министерства строительства
и жилищно-коммунального хозяйства
Калининградской области
от 27 января 2023 года № 144

Графическое описание местоположения границ охранной зоны газораспределительной сети: «Участок газопровода низкого давления до границ земельного участка с кадастровым номером 39:20:010207:18 по ул. Сергея Есенина, 2-а-с в г. Ладушкин Багратионовского района для газоснабжения объекта капитального строительства», расположенный по адресу: Калининградская область, г. Ладушкин, ул. Сергея Есенина, кадастровый (или условный) номер 39:20:000000:364.

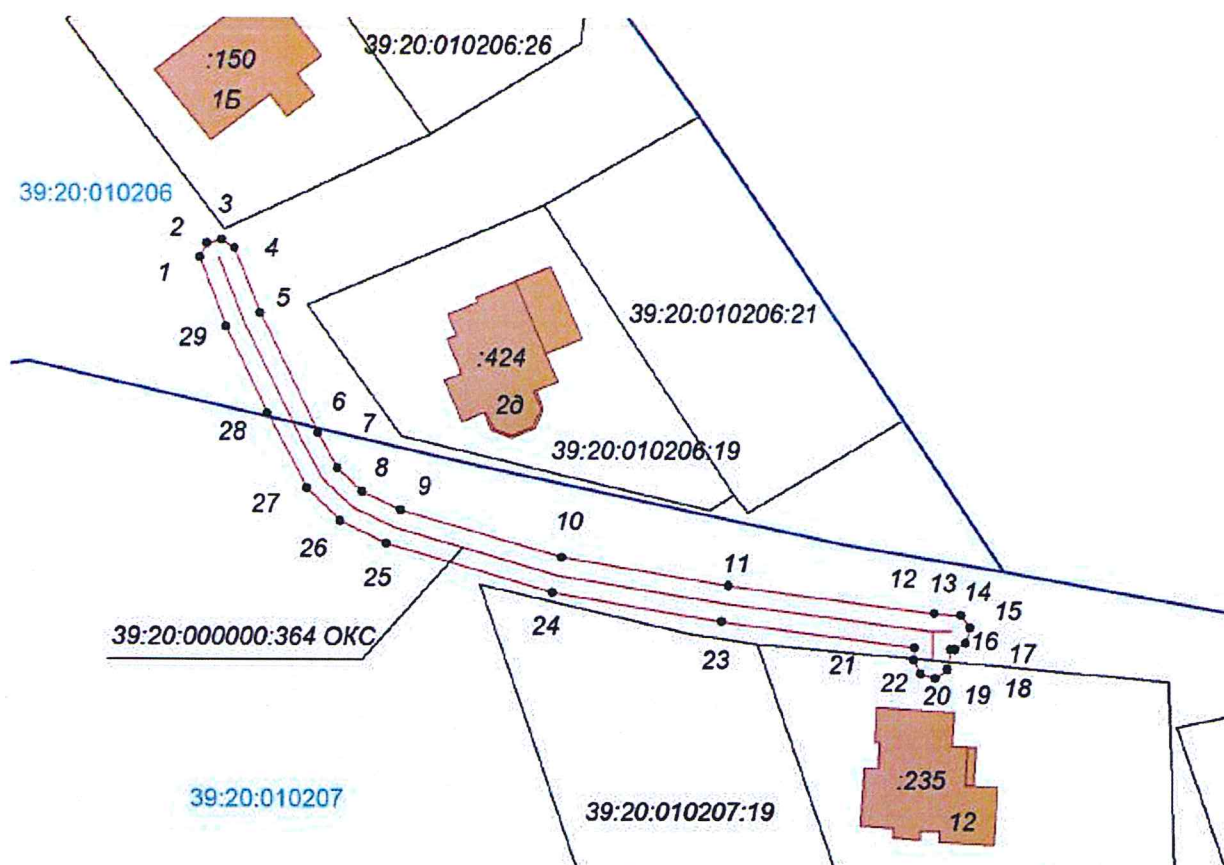

Условные обозначения:

№ п/п	Название условного знака	Изображение
1	Вновь образованная часть границы ЗОУИТ	
2	Характерная точка границы ЗОУИТ и ее номер	● 1
3	Существующая часть границы ЗУ по сведениям ЕГРН	
4	Граница кадастрового квартала	
5	Номер кадастрового квартала	39:15:130413
6	Кадастровый номер земельного участка	:72