

**МИНИСТЕРСТВО СТРОИТЕЛЬСТВА
И ЖИЛИЩНО-КОММУНАЛЬНОГО ХОЗЯЙСТВА
КАЛИНИНГРАДСКОЙ ОБЛАСТИ**

ПРИКАЗ

14 марта 2022 года № *9/05*
г. Калининград

**Об утверждении границ охранных зон газораспределительных сетей
и наложении ограничений (обременений) на входящие
в них земельные участки**

В соответствии с Земельным Кодексом Российской Федерации, Правилами охраны газораспределительных сетей, утвержденными постановлением Правительства Российской Федерации от 20 ноября 2000 года № 878 «Об утверждении правил охраны газораспределительных сетей», Положением о Министерстве строительства и жилищно-коммунального хозяйства Калининградской области, утвержденным постановлением Правительства Калининградской области от 01 февраля 2017 года № 26, Административным регламентом предоставления государственной услуги «Утверждение границ охранных зон газораспределительных сетей и наложение ограничений (обременений) на входящие в них земельные участки», утвержденным приказом Министерства строительства и жилищно-коммунального хозяйства Калининградской области от 03 июля 2017 года № 176 (с учетом изменений), на основании заявления от 07 февраля 2022 года № 18/06 Акционерного общества «Калининградгазификация», п р и к а з ы в а ю:

1. Утвердить границы охранной зоны газораспределительной сети: «Участок газопровода среднего давления до границ ЗУ с КН 39:03:080106:89 по ул. Лесной, д. 29 в п. Шоссейное Гурьевского района», кадастровый (или условный) номер 39:03:080106:694, вдоль трассы в виде территории ограниченной условными линиями, проходящими на расстоянии 2 метров с каждой стороны газопровода, по характерным точкам согласно приложению № 1 к настоящему приказу, с графическим описанием местоположения согласно приложению № 2 к настоящему приказу.

2. Установить ограничения (обременения) прав на земельные участки, входящие в охранную зону газораспределительной сети, указанной в пункте 1 настоящего приказа, определив условия использования в соответствии с пунктами 14-16 Правил охраны газораспределительных сетей, утвержденных постановлением Правительства Российской Федерации от 20 ноября 2000 года № 878 «Об утверждении правил охраны газораспределительных сетей».

3. Отделу газоснабжения и газификации департамента развития жилищно-коммунального хозяйства Министерства строительства

и жилищно-коммунального хозяйства Калининградской области (Егорова И.И.) обеспечить:

1) публикацию настоящего приказа на официальном сайте Министерства строительства и жилищно-коммунального хозяйства Калининградской области в информационно-телекоммуникационной сети «Интернет»;

2) направление копии настоящего приказа:

2.1) в орган местного самоуправления муниципального образования Калининградской области по месту нахождения охранной зоны объекта газораспределительной сети, указанной в пункте 1 настоящего приказа;

2.2) в филиал государственного бюджетного учреждения «Федеральная кадастровая палата Росреестра» по Калининградской области.

4. Приказ вступает в силу со дня его официального опубликования.

Министр

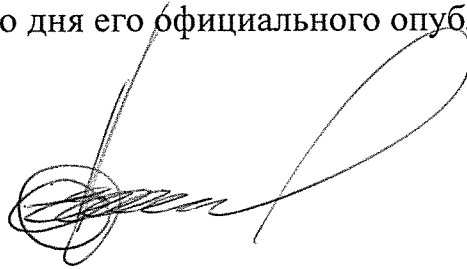

С.В. Черномаз

ПРИЛОЖЕНИЕ № 1
к приказу Министерства строительства
и жилищно-коммунального хозяйства
Калининградской области
от 14 марта 2022 года № 9/05

Сведения о характерных точках границ охранной зоны газораспределительной
сети: «Участок газопровода среднего давления до границ ЗУ
с КН 39:03:080106:89 по ул. Лесной, д. 29 в п. Шоссейное Гурьевского
района», кадастровый (или условный) номер 39:03:080106:694.

Сведения о местоположении границ объекта					
1. Система координат <u>МСК-39, зона 1</u>					
2. Сведения о характерных точках границ объекта					
Обозначение характерных точек границ	Координаты, м		Метод определения координат характерной точки	Средняя квадратическая погрешность положения характерной точки (M _t), м	Описание обозначения точки на местности (при наличии)
	X	Y			
1	2	3	4	5	6
1	349405.71	1184991.67	Аналитический метод	0.10	–
2	349407.04	1184993.76	Аналитический метод	0.10	–
3	349406.88	1184996.23	Аналитический метод	0.10	–
4	349405.31	1184998.14	Аналитический метод	0.10	–
5	349403.21	1184999.24	Аналитический метод	0.10	–
6	349391.87	1185021.32	Аналитический метод	0.10	–
7	349389.75	1185022.69	Аналитический метод	0.10	–
8	349387.27	1185022.69	Аналитический метод	0.10	–
9	349383.56	1185020.32	Аналитический метод	0.10	–
10	349380.23	1185018.69	Аналитический метод	0.10	–
11	349377.60	1185019.09	Аналитический метод	0.10	–
12	349376.22	1185019.96	Аналитический метод	0.10	–
13	349368.88	1185027.74	Аналитический метод	0.10	–
14	349364.37	1185033.29	Аналитический метод	0.10	–

15	349355.61	1185039.67	Аналитический метод	0.10	–
16	349337.02	1185054.63	Аналитический метод	0.10	–
17	349337.90	1185056.67	Аналитический метод	0.10	–
18	349337.44	1185059.10	Аналитический метод	0.10	–
19	349335.63	1185060.79	Аналитический метод	0.10	–
20	349334.68	1185061.10	Аналитический метод	0.10	–
21	349332.23	1185060.79	Аналитический метод	0.10	–
22	349329.83	1185058.87	Аналитический метод	0.10	–
23	349327.66	1185057.68	Аналитический метод	0.10	–
24	349326.61	1185055.44	Аналитический метод	0.10	–
25	349327.07	1185053.01	Аналитический метод	0.10	–
26	349333.34	1185047.22	Аналитический метод	0.10	–
27	349350.63	1185033.40	Аналитический метод	0.10	–
28	349359.03	1185027.29	Аналитический метод	0.10	–
29	349362.92	1185022.40	Аналитический метод	0.10	–
30	349371.54	1185013.45	Аналитический метод	0.10	–
31	349374.69	1185011.60	Аналитический метод	0.10	–
32	349378.14	1185010.69	Аналитический метод	0.10	–
33	349382.56	1185011.01	Аналитический метод	0.10	–
34	349387.19	1185013.19	Аналитический метод	0.10	–
35	349396.62	1184994.66	Аналитический метод	0.10	–
36	349398.07	1184993.08	Аналитический метод	0.10	–
37	349400.83	1184991.35	Аналитический метод	0.10	–
38	349403.41	1184990.76	Аналитический метод	0.10	–
1	349405.71	1184991.67	Аналитический метод	0.10	–

ПРИЛОЖЕНИЕ № 2
к приказу Министерства строительства
и жилищно-коммунального хозяйства
Калининградской области
от 14 марта 2022 года № 9/05

Графическое описание местоположения границ охранной зоны газораспределительной сети: «Участок газопровода среднего давления до границ ЗУ с КН 39:03:080106:89 по ул. Лесной, д. 29 в п. Шоссейное Гурьевского района», кадастровый (или условный) номер 39:03:080106:694.

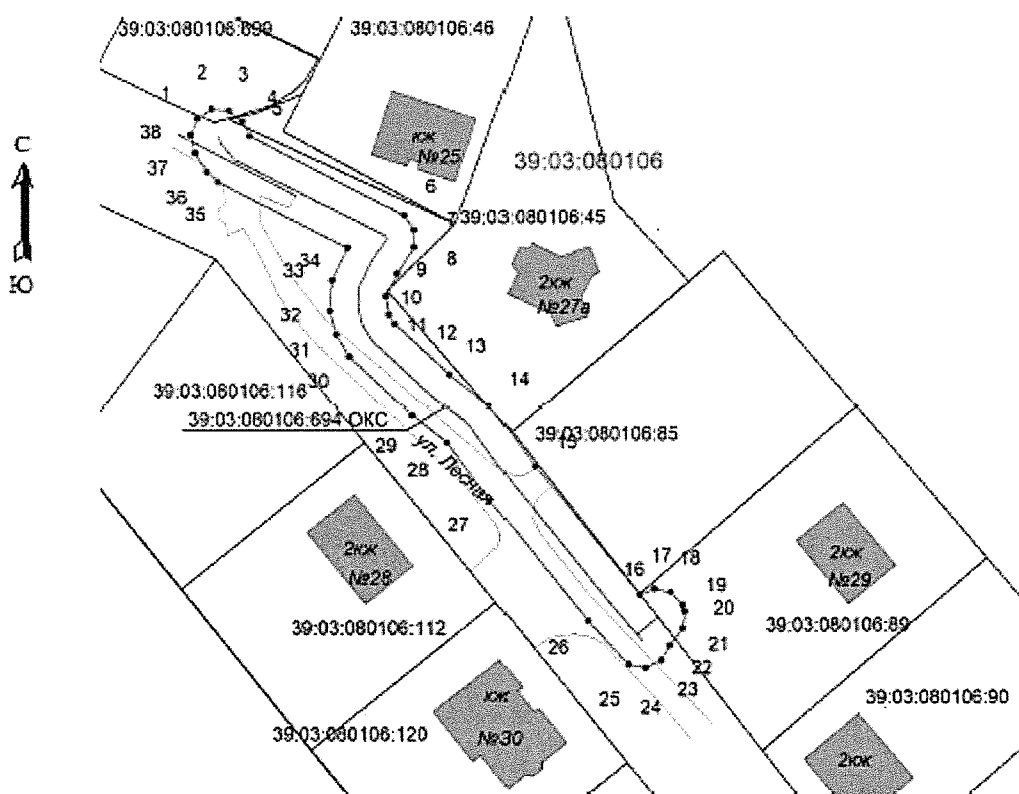

Условные обозначения:

№ п/п	Название условного знака	Изображение
1	Вновь образованная часть границы ЗОУИТ	_____
2	Характерная точка границы ЗОУИТ и ее номер	● 1
3	Существующая часть границы ЗУ по сведениям ЕГРН	_____
4	Граница кадастрового квартала	_____
5	Номер кадастрового квартала	39:15:130413
6	Кадастровый номер земельного участка	:72