



**МИНИСТЕРСТВО  
АРХИТЕКТУРЫ И ГРАДОСТРОИТЕЛЬСТВА  
ВОРОНЕЖСКОЙ ОБЛАСТИ**

Правовое управление правительства  
Воронежской области  
**ЗАРЕГИСТРИРОВАНО**  
«19» 12 2025г.  
Регистрационный номер № 1556

**ПРИКАЗ**

21.11.2025

№ 45-01-04/556

г. Воронеж

**О внесении изменений в правила землепользования и застройки  
Тхоревского сельского поселения Каменского муниципального района  
Воронежской области**

В соответствии с Градостроительным кодексом Российской Федерации, Федеральными законами от 04.08.2023 № 438-ФЗ «О внесении изменений в Градостроительный кодекс Российской Федерации и отдельные законодательные акты Российской Федерации», от 06.10.2003 № 131-ФЗ «Об общих принципах организации местного самоуправления в Российской Федерации», законами Воронежской области от 07.07.2006 № 61-ОЗ «О регулировании градостроительной деятельности в Воронежской области», от 20.12.2018 № 173-ОЗ «О перераспределении полномочий по утверждению правил землепользования и застройки между органами местного самоуправления поселений Воронежской области, городского округа город Нововоронеж, Борисоглебского городского округа и исполнительными органами государственной власти Воронежской области», постановлением Правительства Воронежской области от 31.12.2014 № 1240 «Об утверждении Положения о министерстве архитектуры и градостроительства Воронежской области», на основании приказа департамента архитектуры и градостроительства Воронежской области от 07.03.2023 № 45-01-04/146 «О подготовке проектов о внесении изменений в правила землепользования

и застройки поселений Аннинского, Бобровского, Грибановского, Калачеевского, Новоусманского, Новохопёрского, Петропавловского, Таловского, Терновского, Богучарского, Бутурлиновского, Верхнемамонского, Верхнехавского, Кантемировского, Каширского, Нижнедевицкого, Ольховатского, Павловского, Рамонского, Репьёвского, Россошанского, Семилукского, Хохольского, Лискинского, Острогожского, Панинского, Поворинского, Подгоренского, Эртильского, Каменского муниципальных районов Воронежской области» (в редакции приказов департамента архитектуры и градостроительства Воронежской области от 23.06.2023 № 45-01-04/568, от 25.09.2023 № 45-01-04/950, приказа министерства архитектуры и градостроительства Воронежской области от 17.11.2023 № 45-01-04/1159), приказа министерства архитектуры и градостроительства Воронежской области от 08.09.2025 № 45-01-04/467 «О подготовке проекта о внесении изменений в правила землепользования и застройки Тхоревского сельского поселения Каменского муниципального района Воронежской области», решений филиала ППК «Роскадастр» по Воронежской области о необходимости устранения реестровой ошибки в сведениях Единого государственного реестра недвижимости о местоположении границы территориальной зоны от 28.02.2025 № 6, от 27.06.2025 № 3, с учетом заключений о результатах публичных слушаний от 01.03.2024, от 17.10.2025

п р и к а з ы в а ю:

1. Внести в приказ департамента архитектуры и градостроительства Воронежской области от 25.03.2022 № 45-01-04/256 «Об утверждении правил землепользования и застройки Тхоревского сельского поселения Каменского муниципального района Воронежской области» (в редакции приказа департамента архитектуры и градостроительства Воронежской области от 16.03.2023 № 45-01-04/176) следующие изменения:

1.1. В преамбуле приказа:

1.1.1. Слово «правительства» заменить словом «Правительства».

1.1.2. Слова «Положения о департаменте» заменить словами «Положения о министерстве».

1.2. Пункт 3 изложить в следующей редакции:

«3. Контроль исполнения настоящего приказа возложить на заместителя министра архитектуры и градостроительства Воронежской области – начальника отдела территориального планирования министерства архитектуры и градостроительства Воронежской области Беляеву С.М.».

1.3. В правилах землепользования и застройки Тхоревского сельского поселения Каменского муниципального района Воронежской области (далее – Правила):

1.3.1. В части I Правил:

1.3.1.1. В пункте 1 раздела 1 и далее по тексту слово «департамент» в соответствующем падеже заменить словом «министерство» в соответствующем падеже.

1.3.1.2. В подпункте 2 пункта 4 раздела 1 абзац третий исключить.

1.3.1.3. Пункт 8 раздела 2 изложить в следующей редакции:

**«8. Полномочия Уполномоченного органа по вопросам землепользования и застройки**

Полномочия Уполномоченного органа по вопросам землепользования и застройки включают:

- 1) принятие решения о подготовке проекта Правил, принятие решения о подготовке проекта о внесении изменений в Правила и подготовка таких документов;
- 2) утверждение Правил, утверждение изменений в Правила;
- 3) утверждение состава и порядка деятельности комиссии по подготовке проекта Правил землепользования и застройки по вопросам, указанным в статьях 31, 33 ГрК РФ.».

1.3.1.4. В подпункте 1 пункта 9 раздела 2 слова «указанных в пункте 8» заменить словами «указанных в подпунктах 1-2 пункта 8».

1.3.1.5. В подпункте 1 пункта 11 раздела 3 слова «в Комиссию» заменить словами «, которое рассматривается в порядке, определенном статьей 39 ГрК РФ».

1.3.1.6. Раздел 3 признать утратившим силу.

1.3.2. В пункте 17 части II Правил:

1.3.2.1. В подпункте 1 карту градостроительного зонирования территории Тхоревского сельского поселения Каменского муниципального района Воронежской области изложить в редакции согласно приложению № 1 к настоящему приказу.

1.3.2.2. В подпункте 2 карту градостроительного зонирования с отображением зон с особыми условиями использования территории Тхоревского сельского поселения Каменского муниципального района Воронежской области изложить в редакции согласно приложению № 2 к настоящему приказу.

1.3.3. В пункте 18 части II Правил:

1.3.3.1. В подпункте 1:

1.3.3.1.1. Строку тринадцатую изложить в следующей редакции:

«

Зона природных территорий и защитного озеленения	P1
--	----

».

1.3.3.1.2. Строку четырнадцатую исключить.

1.3.3.2. В подпункте 2:

1.3.3.2.1. Строку тридцать пятую изложить в следующей редакции:

«

Зона природных территорий и защитного озеленения села Тхоревка	P1/1
--	------

».

1.3.3.2.2. Строку тридцать шестую изложить в следующей редакции:

«

Зона природных территорий и защитного озеленения села Тимирязево	P1/6
--	------

».

1.3.3.2.3. Строки тридцать седьмую - тридцать девятую исключить.

1.3.3.2.4. Строку сорок восьмую исключить.

1.3.3.3. Подпункт 6 изложить в следующей редакции:

«6. Графическое описание местоположения границ территориальных зон хутора Михново приведено в приложении № 4 к настоящим Правилам.»

1.3.3.4. Подпункт 10 изложить в следующей редакции:

«10. Графическое описание местоположения границ территориальных зон, расположенных за границами населенных пунктов на территории Тхоревского сельского поселения приведено в приложении № 8 к настоящим Правилам.»

1.3.4. В части III Правил:

1.3.4.1. В подпункте 2 пункта 19 после слов «обозначенной на карте градостроительного зонирования» дополнить словами «, за исключением случаев, предусмотренных федеральными законами».

1.3.4.2. В пункте 21:

1.3.4.2.1. Подпункт 7 признать утратившим силу.

1.3.4.2.2. Наименование подпункта 8 изложить в следующей редакции:

**«8. Градостроительный регламент территориальных зон Р1/1, Р1/6».**

1.3.4.3. В таблице пункта 22:

1.3.4.3.1. Графу вторую строки 3 изложить в следующей редакции:

«Охранная зона трубопроводов (газопроводов, нефтепроводов и нефтепродуктопроводов, трубопроводов для продуктов переработки нефти и газа, аммиакопроводов)».

1.3.4.3.2. Графу вторую строки 7 изложить в следующей редакции:

«Охранная зона геодезических пунктов государственной геодезической сети, нивелирных пунктов государственной нивелирной сети и гравиметрических пунктов государственной гравиметрической сети».

1.3.4.3.3. Графу вторую строки 8 изложить в следующей редакции:

«Зона минимальных расстояний до магистральных или технологических трубопроводов (газопроводов, нефтепроводов и нефтепродуктопроводов, трубопроводов для продуктов переработки нефти и газа, аммиакопроводов)».

1.3.5. В приложении № 1 к Правилам:

1.3.5.1. Описание местоположения границ зоны застройки индивидуальными жилыми домами села Тхоревка - Ж1/1 изложить в редакции согласно приложению № 3 к настоящему приказу.

1.3.5.2. Описание местоположения границ общественно-деловой зоны села Тхоревка - ОД/1 изложить в редакции согласно приложению № 4 к настоящему приказу.

1.3.5.3. Описание местоположения границ зоны улиц, дорог, инженерной и транспортной инфраструктуры села Тхоревка - ИТ1/1 изложить в редакции согласно приложению № 5 к настоящему приказу.

1.3.5.4. Описание местоположения границ зоны сельскохозяйственного производства села Тхоревка - СХ2/1 изложить в редакции согласно приложению № 6 к настоящему приказу.

1.3.5.5. После описания местоположения границ зоны сельскохозяйственного производства села Тхоревка - СХ2/1 дополнить графическим описанием местоположения границ зоны природных территорий и защитного озеленения села Тхоревка - Р1/1 согласно приложению № 7 к настоящему приказу.

1.3.5.6. Описание местоположения границ зоны природных территорий и защитного озеленения села Тхоревка - Р2/1 признать утратившим силу.

1.3.6. В приложении № 2 к Правилам:

1.3.6.1. Описание местоположения границ зоны застройки индивидуальными жилыми домами хутора Дальнее Стояново - Ж1/2 изложить в редакции согласно приложению № 8 к настоящему приказу.

1.3.6.2. Описание местоположения границ зоны улиц, дорог, инженерной и транспортной инфраструктуры хутора Дальнее Стояново -

ИТ1/2 изложить в редакции согласно приложению № 9 к настоящему приказу.

1.3.6.3. Описание местоположения границ зоны сельскохозяйственного использования в границах населенного пункта хутора Дальнее Стояново - СХ1/2 изложить в редакции согласно приложению № 10 к настоящему приказу.

1.3.7. В приложении № 3 к Правилам:

1.3.7.1. Описание местоположения границ зоны улиц, дорог, инженерной и транспортной инфраструктуры села Кириченково - ИТ1/3 изложить в редакции согласно приложению № 11 к настоящему приказу.

1.3.7.2. Описание местоположения границ зоны сельскохозяйственного использования в границах населенного пункта села Кириченково - СХ1/3 изложить в редакции согласно приложению № 12 к настоящему приказу.

1.3.7.3. Описание местоположения границ зоны рекреационного назначения - объектов отдыха села Кириченково - Р1/3 признать утратившим силу.

1.3.8. Приложение № 4 к Правилам изложить в редакции согласно приложению № 13 к настоящему приказу.

1.3.9. В приложении № 5 к Правилам:

1.3.9.1. Описание местоположения границ зоны улиц, дорог, инженерной и транспортной инфраструктуры хутора Ситниково - ИТ1/5 изложить в редакции согласно приложению № 14 к настоящему приказу.

1.3.9.2. Описание местоположения границ зоны сельскохозяйственного использования в границах населенного пункта хутора Ситниково - СХ1/5 изложить в редакции согласно приложению № 15 к настоящему приказу.

1.3.9.3. Описание местоположения границ зоны природных территорий и защитного озеленения хутора Ситниково - Р2/5 признать утратившим силу.

1.3.10. В приложении № 6 к Правилам:

1.3.10.1. Описание местоположения границ зоны застройки индивидуальными жилыми домами села Тимирязево – Ж1/6 изложить в редакции согласно приложению № 16 к настоящему приказу.

1.3.10.2. Описание местоположения границ зоны улиц, дорог, инженерной и транспортной инфраструктуры села Тимирязево - ИТ1/6 изложить в редакции согласно приложению № 17 к настоящему приказу.

1.3.10.3. Описание местоположения границ зоны сельскохозяйственного использования в границах населенного пункта села Тимирязево - СХ1/6 изложить в редакции согласно приложению № 18 к настоящему приказу.

1.3.10.4. После описания местоположения границ зоны сельскохозяйственного использования в границах населенного пункта села Тимирязево - СХ1/6 дополнить графическим описанием местоположения границ зоны природных территорий и защитного озеленения села Тимирязево – Р1/6 согласно приложению № 19 к настоящему приказу.

1.3.10.5. Описание местоположения границ зоны природных территорий и защитного озеленения села Тимирязево - Р2/6 признать утратившим силу.

1.3.11. В приложении № 7 к Правилам:

1.3.11.1. Описание местоположения границ зоны застройки индивидуальными жилыми домами села Ярки - Ж1/7 изложить в редакции согласно приложению № 20 к настоящему приказу.

1.3.11.2. Описание местоположения границ зоны улиц, дорог, инженерной и транспортной инфраструктур села Ярки - ИТ1/7 изложить в редакции согласно приложению № 21 к настоящему приказу.

1.3.11.3. Описание местоположения границ зоны сельскохозяйственного использования в границах населенного пункта села Ярки - СХ1/7 изложить в редакции согласно приложению № 22 к настоящему приказу.

1.3.11.4. Описание местоположения границ зоны рекреационного назначения - объектов отдыха села Ярки - Р1/7 признать утратившим силу.

1.3.11.5. Описание местоположения границ зоны ритуальных объектов села Ярки - СН1/7 изложить в редакции согласно приложению № 23 к настоящему приказу.

1.3.12. Приложение № 8 к Правилам изложить в редакции согласно приложению № 24 к настоящему приказу.

2. Настоящий приказ вступает в силу по истечении 10 дней со дня его официального опубликования, за исключением пунктов 1.3.1.2, 1.3.1.6 и 1.3.4.1, которые вступают в силу с 01.03.2026.

3. Контроль исполнения настоящего приказа возложить на заместителя министра архитектуры и градостроительства Воронежской области – начальника отдела территориального планирования министерства архитектуры и градостроительства Воронежской области Беляеву С.М.

Министр архитектуры  
и градостроительства  
Воронежской области



А.А. Еренков



**ПРАВИЛА ЗЕМЛЕПОЛЬЗОВАНИЯ И ЗАСТРОЙКИ**  
Карта градостроительного зонирования территории Тхоревского сельского поселения  
Каменского муниципального района Воронежской области

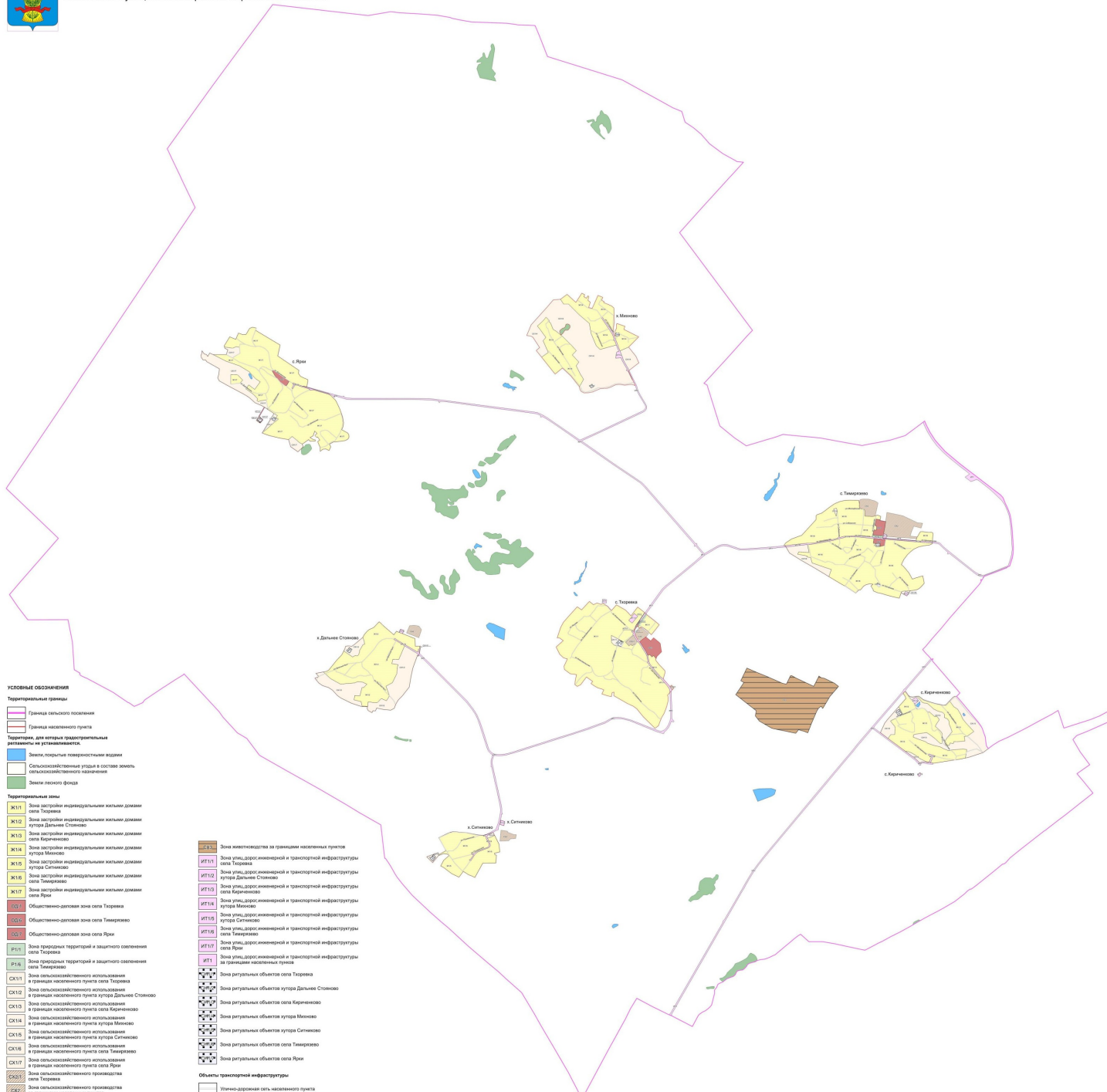

**УСЛОВНЫЕ ОБОЗНАЧЕНИЯ**

**Территориальные границы**

Граница сельского поселения  
Граница населенного пункта

**Территории, зона которых градостроительные регламенты не устанавливаются**

Земли, покрытые поверхностными водами  
Сельскохозяйственные угодья и состав земель сельскохозяйственного назначения  
Земли лесного фонда

**Территориальные зоны**

- X111 Зона застройки индивидуальными жилыми домами села Тиховое
- X112 Зона застройки индивидуальными жилыми домами хутора Дальнее Становое
- X113 Зона застройки индивидуальными жилыми домами села Барменово
- X114 Зона застройки индивидуальными жилыми домами хутора Мешеево
- X115 Зона застройки индивидуальными жилыми домами хутора Ситенцово
- X116 Зона застройки индивидуальными жилыми домами села Тиховое
- X117 Зона застройки индивидуальными жилыми домами села Ржи
- ОД1 Общественно-деловая зона села Тиховое
- ОД2 Общественно-деловая зона села Тимоново
- ОД3 Общественно-деловая зона села Ржи
- П11 Зона природной территории и защитного озеленения села Тиховое
- П16 Зона природной территории и защитного озеленения села Тимоново
- СК11 Зона сельскохозяйственного использования в границах населенного пункта села Дальнее Становое
- СК12 Зона сельскохозяйственного использования в границах населенного пункта хутора Барменово
- СК13 Зона сельскохозяйственного использования в границах населенного пункта хутора Мешеево
- СК14 Зона сельскохозяйственного использования в границах населенного пункта хутора Ситенцово
- СК15 Зона сельскохозяйственного использования в границах населенного пункта села Тимоново
- СК16 Зона сельскохозяйственного использования в границах населенного пункта села Тиховое
- СК17 Зона сельскохозяйственного использования в границах населенного пункта села Ржи
- СК18 Зона сельскохозяйственного использования в границах населенного пункта села Тиховое
- СЗ1 Зона сельскохозяйственного производства в границах населенных пунктов

- ИТ11 Зона жилищного строительства в границах населенных пунктов
- ИТ12 Зона улиц, дорог инженерной и транспортной инфраструктуры села Тиховое
- ИТ13 Зона улиц, дорог инженерной и транспортной инфраструктуры хутора Дальнее Становое
- ИТ14 Зона улиц, дорог инженерной и транспортной инфраструктуры села Барменово
- ИТ15 Зона улиц, дорог инженерной и транспортной инфраструктуры хутора Мешеево
- ИТ16 Зона улиц, дорог инженерной и транспортной инфраструктуры хутора Ситенцово
- ИТ17 Зона улиц, дорог инженерной и транспортной инфраструктуры села Тиховое
- ИТ18 Зона улиц, дорог инженерной и транспортной инфраструктуры села Ржи
- ИТ19 Зона улиц, дорог инженерной и транспортной инфраструктуры в границах населенных пунктов
- ИТ20 Зона регулярных объектов хутора Тиховое
- ИТ21 Зона регулярных объектов хутора Дальнее Становое
- ИТ22 Зона регулярных объектов села Киреевское
- ИТ23 Зона регулярных объектов хутора Мешеево
- ИТ24 Зона регулярных объектов хутора Ситенцово
- ИТ25 Зона регулярных объектов села Тимоново
- ИТ26 Зона регулярных объектов села Ржи

**Объекты транспортной инфраструктуры**

Улицно-дорожная сеть населенного пункта

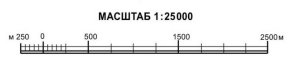



### ПРАВИЛА ЗЕМЛЕПОЛЬЗОВАНИЯ И ЗАСТРОЙКИ

Карта градостроительного зонирования с отображением зон с особыми условиями использования территории  
Тхоревского сельского поселения Каменского муниципального района Воронежской области

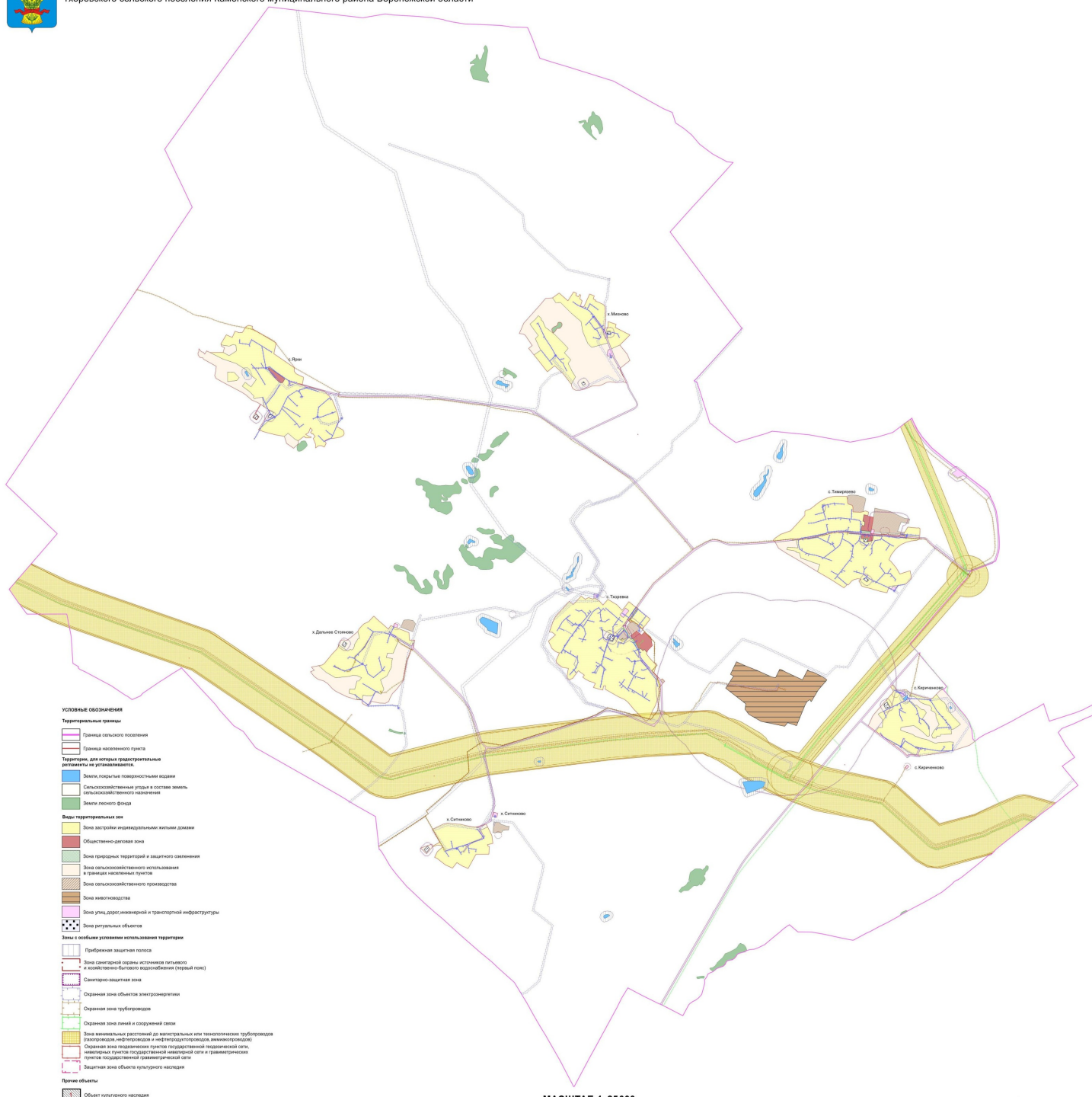

- УСЛОВНЫЕ ОБОЗНАЧЕНИЯ**
- Территориальные границы**
- Граница сельского поселения
  - Граница населенного пункта
- Территории, для которых градостроительные регламенты не устанавливаются**
- Земли, покрытые поверхностными водами
  - Сельскохозяйственные угодья в составе земель сельскохозяйственного назначения
  - Земли лесного фонда
- Виды территориальных зон**
- Зона застройки индивидуальных жилых домов
  - Общественно-деловая зона
  - Зона природных территорий и защитного озеленения
  - Зона комплексного использования и размещения населенных пунктов
  - Зона сельскохозяйственного производства
  - Зона животноводства
  - Зона улиц, дорог инженерной и транспортной инфраструктуры
  - Зона рекреативных объектов
- Зоны особого регулирования использования территории**
- Прибрежная защитная полоса
  - Зона санитарной охраны источников питьевого и хозяйственно-бытового водоснабжения (первый пояс)
  - Санитарно-защитная зона
  - Охранная зона объектов электроэнергетики
  - Охранная зона трубопроводов
  - Охранная зона линий и сооружений связи
  - Зона минимальных расстояний до магистральных или технологических трубопроводов (газопроводов, нефтепроводов и нефтепродуктопроводов, аммиакопроводов)
  - Охранная зона радиационных пунктов государственной гражданской обороны, военных пунктов государственной гражданской обороны и гражданских пунктов государственной гражданской обороны
  - Защитная зона объектов культурного наследия
- Прочие объекты**
- Объект культурного наследия

МАСШТАБ 1:25000  
0 500 1500 2500 м



Приложение № 3  
к приказу министерства  
архитектуры и градостроительства  
Воронежской области  
от 21.11.2025 № 45-01-04/556

«ГРАФИЧЕСКОЕ ОПИСАНИЕ

местоположения границ

Зона застройки индивидуальными жилыми домами села Тхоревка – Ж1/1

(наименование объекта, местоположение границ которого описано (далее - объект)

Раздел 1

Сведения об объекте		
№ п/п	Характеристики объекта	Описание характеристик
1	2	3
1	Местоположение объекта	Воронежская область, Каменский муниципальный район, Тхоревское сельское поселение, село Тхоревка
2	Площадь объекта ± величина погрешности определения площади ( $P \pm \Delta P$ )	-
3	Иные характеристики объекта	-

## Раздел 2

Сведения о местоположении границ объекта					
1. Система координат: -					
2. Сведения о характерных точках границ объекта					
Обозначение характерных точек границ	Координаты, м		Метод определения координат характерной точки	Средняя квадратическая погрешность положения характерной точки (Mt), м	Описание обозначения точки на местности (при наличии)
	X	Y			
1	2	3	4	5	6
-	-	-	-	-	-
3. Сведения о характерных точках части (частей) границы объекта					
Обозначение характерных точек части границы	Координаты, м		Метод определения координат характерной точки	Средняя квадратическая погрешность положения характерной точки (Mt), м	Описание обозначения точки на местности (при наличии)
	X	Y			
1	2	3	4	5	6
Часть №					
-	-	-	-	-	-

## Раздел 3

Сведения о местоположении измененных (уточненных) границ объекта							
1. Система координат: МСК - 36, зона 1							
2. Сведения о характерных точках границ объекта							
Обозначение характерных точек границ	Существующие координаты, м		Измененные (уточненные) координаты, м		Метод определения координат характерной точки	Средняя квадратическая погрешность положения характерной точки (Mt), м	Описание обозначения точки на местности (при наличии)
	X	Y	X	Y			
1	2	3	4	5	6	7	8
1	407356.54	1309326.20	-	-	Картометрический	1.00	-
2	407210.35	1309194.49	-	-	Картометрический	1.00	-
3	407138.55	1309130.75	-	-	Картометрический	1.00	-
4	407064.45	1309090.76	-	-	Картометрический	1.00	-
5	406913.17	1309039.65	-	-	Картометрический	1.00	-
6	406910.15	1309075.28	-	-	Картометрический	1.00	-
7	406905.09	1309082.29	-	-	Картометрический	1.00	-
8	406872.58	1309127.35	-	-	Картометрический	1.00	-
9	406781.41	1309025.67	-	-	Аналитический	0.10	-
10	406719.45	1309056.23	-	-	Аналитический	0.10	-
11	406676.25	1309077.15	-	-	Аналитический	0.10	-
12	406630.62	1309128.15	-	-	Аналитический	0.10	-
13	406614.08	1309168.05	-	-	Аналитический	0.10	-
14	406612.49	1309184.66	-	-	Аналитический	0.10	-
15	406506.83	1309137.61	-	-	Картометрический	1.00	-
16	406462.85	1309143.96	-	-	Картометрический	1.00	-
17	406401.89	1309226.77	-	-	Картометрический	1.00	-
18	406388.40	1309314.21	-	-	Картометрический	1.00	-
19	406289.98	1309296.50	-	-	Картометрический	1.00	-
20	406246.40	1309290.96	-	-	Аналитический	0.10	-
21	406221.76	1309325.32	-	-	Аналитический	0.10	-
22	406244.21	1309374.92	-	-	Картометрический	1.00	-
23	406353.47	1309456.96	-	-	Картометрический	1.00	-
24	406290.48	1309545.57	-	-	Картометрический	1.00	-
25	406260.99	1309522.27	-	-	Картометрический	1.00	-
26	406231.77	1309562.39	-	-	Картометрический	1.00	-
27	406198.51	1309622.04	-	-	Картометрический	1.00	-
28	406185.48	1309672.18	-	-	Картометрический	1.00	-
29	406169.22	1309703.49	-	-	Аналитический	0.10	-
30	406112.66	1309676.37	-	-	Аналитический	0.10	-
31	406086.45	1309758.75	-	-	Аналитический	0.10	-
32	406075.15	1309812.26	-	-	Картометрический	1.00	-
33	406132.84	1309821.88	-	-	Картометрический	1.00	-
34	406138.22	1309850.65	-	-	Картометрический	1.00	-
35	406087.36	1309846.05	-	-	Картометрический	1.00	-
36	405977.80	1310037.85	-	-	Картометрический	1.00	-

1	2	3	4	5	6	7	8
37	405938.02	1310125.68	-	-	Картометрический	1.00	-
38	405901.05	1310173.35	-	-	Картометрический	1.00	-
39	405789.38	1310265.96	-	-	Картометрический	1.00	-
40	405622.60	1310434.55	-	-	Картометрический	1.00	-
41	405660.36	1310482.51	-	-	Картометрический	1.00	-
42	405771.76	1310526.38	-	-	Картометрический	1.00	-
43	405839.06	1310564.74	-	-	Картометрический	1.00	-
44	405930.89	1310599.47	-	-	Картометрический	1.00	-
45	405995.43	1310616.65	-	-	Картометрический	1.00	-
46	406025.12	1310620.61	-	-	Картометрический	1.00	-
47	406078.46	1310619.26	-	-	Картометрический	1.00	-
48	406093.63	1310612.33	-	-	Картометрический	1.00	-
49	406134.36	1310646.95	-	-	Аналитический	0.10	-
50	406159.70	1310644.26	-	-	Аналитический	0.10	-
51	406177.89	1310640.10	-	-	Аналитический	0.10	-
52	406191.88	1310633.24	-	-	Аналитический	0.10	-
53	406202.92	1310627.96	-	-	Аналитический	0.10	-
54	406213.49	1310621.46	-	-	Аналитический	0.10	-
55	406239.64	1310599.14	-	-	Аналитический	0.10	-
56	406389.91	1310465.13	-	-	Аналитический	0.10	-
57	406445.21	1310417.32	-	-	Аналитический	0.10	-
58	406472.21	1310391.59	-	-	Аналитический	0.10	-
59	406516.96	1310358.31	-	-	Аналитический	0.10	-
60	406530.99	1310349.84	-	-	Аналитический	0.10	-
61	406541.83	1310343.09	-	-	Аналитический	0.10	-
62	406549.94	1310338.28	-	-	Аналитический	0.10	-
63	406557.05	1310325.37	-	-	Аналитический	0.10	-
64	406568.90	1310325.92	-	-	Аналитический	0.10	-
65	406569.90	1310332.16	-	-	Аналитический	0.10	-
66	406621.90	1310324.96	-	-	Аналитический	0.10	-
67	406658.24	1310315.76	-	-	Аналитический	0.10	-
68	406695.05	1310298.32	-	-	Аналитический	0.10	-
69	406754.95	1310259.73	-	-	Аналитический	0.10	-
70	406811.02	1310225.72	406792.33	1310239.77	Аналитический	0.10	-
71	406855.22	1310192.55	-	-	Аналитический	0.10	-
72	406855.58	1310188.31	-	-	Аналитический	0.10	-
73	406851.60	1310178.87	-	-	Аналитический	0.10	-
74	406834.61	1310167.27	-	-	Картометрический	1.00	-
75	406806.14	1310118.85	-	-	Картометрический	1.00	-
76	406800.20	1310106.42	-	-	Аналитический	0.10	-
77	406819.63	1310093.72	-	-	Аналитический	0.10	-
78	406796.73	1310062.45	-	-	Аналитический	0.10	-
79	406852.43	1310013.68	-	-	Картометрический	1.00	-
80	406946.07	1310121.31	-	-	Аналитический	0.10	-
81	406956.50	1310113.37	-	-	Аналитический	0.10	-
82	406967.71	1310126.24	-	-	Аналитический	0.10	-
83	406983.21	1310118.89	-	-	Аналитический	0.10	-
84	407000.91	1310099.96	-	-	Аналитический	0.10	-
85	407017.51	1310106.26	-	-	Аналитический	0.10	-
86	407006.01	1310121.50	-	-	Аналитический	0.10	-
87	407006.81	1310123.20	-	-	Аналитический	0.10	-
88	407041.20	1310137.71	-	-	Аналитический	0.10	-
89	407053.36	1310143.79	-	-	Аналитический	0.10	-

1	2	3	4	5	6	7	8
90	407083.90	1310163.17	-	-	Картометрический	1.00	-
91	407084.62	1310162.07	-	-	Картометрический	1.00	-
92	407086.98	1310158.93	-	-	Картометрический	1.00	-
93	407115.06	1310179.20	-	-	Картометрический	1.00	-
94	407153.41	1310205.04	-	-	Картометрический	1.00	-
95	407214.33	1310246.68	-	-	Картометрический	1.00	-
96	407226.87	1310255.43	-	-	Картометрический	1.00	-
97	407245.84	1310267.75	-	-	Картометрический	1.00	-
98	407271.60	1310284.61	-	-	Картометрический	1.00	-
99	407272.86	1310286.04	-	-	Картометрический	1.00	-
100	407350.64	1310187.30	-	-	Картометрический	1.00	-
101	407226.69	1310091.36	-	-	Картометрический	1.00	-
102	407305.92	1310014.83	-	-	Картометрический	1.00	-
103	407384.05	1309884.67	-	-	Картометрический	1.00	-
104	407365.58	1309869.50	-	-	Картометрический	1.00	-
105	407301.66	1309813.38	-	-	Картометрический	1.00	-
106	407337.19	1309782.03	-	-	Картометрический	1.00	-
107	407361.02	1309761.01	-	-	Картометрический	1.00	-
108	407405.22	1309691.10	-	-	Картометрический	1.00	-
109	407388.86	1309665.82	-	-	Картометрический	1.00	-
110	407409.43	1309607.14	-	-	Картометрический	1.00	-
111	407386.03	1309556.49	-	-	Картометрический	1.00	-
112	407431.16	1309498.42	-	-	Картометрический	1.00	-
113	407310.59	1309386.82	-	-	Картометрический	1.00	-
1	407356.54	1309326.20	-	-	Картометрический	1.00	-
114	-	-	407259.41	1310139.11	Аналитический	0.10	-
115	-	-	407219.27	1310188.41	Аналитический	0.10	-
116	-	-	407122.83	1310108.35	Аналитический	0.10	-
117	-	-	407160.21	1310059.93	Аналитический	0.10	-
114	-	-	407259.41	1310139.11	Аналитический	0.10	-
118	406947.33	1309811.86	-	-	Картометрический	1.00	-
119	406891.55	1309918.38	-	-	Картометрический	1.00	-
120	406854.55	1309988.69	-	-	Картометрический	1.00	-
121	406817.76	1309972.03	-	-	Картометрический	1.00	-
122	406779.02	1309952.86	-	-	Картометрический	1.00	-
123	406796.26	1309890.11	-	-	Картометрический	1.00	-
124	406806.72	1309857.18	-	-	Картометрический	1.00	-
125	406819.11	1309840.14	-	-	Картометрический	1.00	-
126	406847.78	1309814.96	-	-	Картометрический	1.00	-
118	406947.33	1309811.86	-	-	Картометрический	1.00	-
127	407240.56	1310318.14	-	-	Картометрический	1.00	-
128	407210.21	1310298.57	-	-	Картометрический	1.00	-
129	407181.79	1310277.81	-	-	Картометрический	1.00	-
130	407156.38	1310259.43	-	-	Картометрический	1.00	-
131	407131.85	1310241.02	-	-	Картометрический	1.00	-
132	407103.93	1310220.08	-	-	Картометрический	1.00	-
133	407068.79	1310193.63	-	-	Картометрический	1.00	-
134	407064.23	1310199.60	-	-	Аналитический	0.10	-
135	407052.67	1310216.77	-	-	Аналитический	0.10	-
136	407064.54	1310225.23	-	-	Аналитический	0.10	-

1	2	3	4	5	6	7	8
137	407057.77	1310234.83	-	-	Аналитический	0.10	-
138	407061.24	1310240.17	-	-	Аналитический	0.10	-
139	407062.88	1310245.70	-	-	Аналитический	0.10	-
140	407062.37	1310252.50	-	-	Аналитический	0.10	-
141	407053.31	1310266.61	-	-	Аналитический	0.10	-
142	407031.42	1310298.33	-	-	Аналитический	0.10	-
143	406998.78	1310339.27	-	-	Аналитический	0.10	-
144	406958.39	1310381.18	-	-	Аналитический	0.10	-
145	407016.71	1310430.91	-	-	Аналитический	0.10	-
146	407100.25	1310494.75	-	-	Аналитический	0.10	-
147	407162.36	1310420.09	-	-	Аналитический	0.10	-
148	407194.79	1310378.65	-	-	Картометрический	1.00	-
127	407240.56	1310318.14	-	-	Картометрический	1.00	-
149	406660.55	1310331.63	-	-	Аналитический	0.10	-
150	406625.66	1310340.10	-	-	Аналитический	0.10	-
151	406575.89	1310347.00	-	-	Аналитический	0.10	-
152	406553.52	1310353.15	-	-	Аналитический	0.10	-
153	406545.30	1310358.69	-	-	Аналитический	0.10	-
154	406524.67	1310373.95	-	-	Аналитический	0.10	-
155	406484.71	1310403.32	-	-	Аналитический	0.10	-
156	406382.22	1310491.57	-	-	Аналитический	0.10	-
157	406355.71	1310516.04	-	-	Аналитический	0.10	-
158	406325.89	1310550.78	-	-	Картометрический	1.00	-
159	406415.09	1310577.06	-	-	Картометрический	1.00	-
160	406445.54	1310574.23	-	-	Картометрический	1.00	-
161	406538.63	1310486.03	-	-	Картометрический	1.00	-
162	406598.29	1310440.53	-	-	Картометрический	1.00	-
163	406616.84	1310448.30	-	-	Картометрический	1.00	-
164	406641.76	1310428.18	-	-	Картометрический	1.00	-
165	406659.66	1310413.32	-	-	Картометрический	1.00	-
166	406640.87	1310390.73	-	-	Картометрический	1.00	-
167	406671.10	1310360.02	-	-	Картометрический	1.00	-
168	406668.81	1310349.01	-	-	Картометрический	1.00	-
149	406660.55	1310331.63	-	-	Аналитический	0.10	-
3.Сведения о характерных точках части (частей) границы объекта							
Часть №							
-	-	-	-	-	-	-	-

».

Приложение № 4  
к приказу министерства  
архитектуры и градостроительства  
Воронежской области  
от 21.11.2025 № 45-01-04/556

«ГРАФИЧЕСКОЕ ОПИСАНИЕ

местоположения границ

Общественно-деловая зона села Тхоревка – ОД/1

(наименование объекта, местоположение границ которого описано (далее - объект))

Раздел 1

Сведения об объекте

Сведения об объекте		
№ п/п	Характеристики объекта	Описание характеристик
1	2	3
1	Местоположение объекта	Воронежская область, Каменский муниципальный район, Тхоревское сельское поселение, село Тхоревка
2	Площадь объекта ± величина погрешности определения площади ( $P \pm \Delta P$ )	-
3	Иные характеристики объекта	-

## Раздел 2

Сведения о местоположении границ объекта					
1. Система координат: -					
2. Сведения о характерных точках границ объекта					
Обозначение характерных точек границ	Координаты, м		Метод определения координат характерной точки	Средняя квадратическая погрешность положения характерной точки (Mt), м	Описание обозначения точки на местности (при наличии)
	X	Y			
1	2	3	4	5	6
-	-	-	-	-	-
3. Сведения о характерных точках части (частей) границы объекта					
Обозначение характерных точек части границы	Координаты, м		Метод определения координат характерной точки	Средняя квадратическая погрешность положения характерной точки (Mt), м	Описание обозначения точки на местности (при наличии)
	X	Y			
1	2	3	4	5	6
Часть №					
-	-	-	-	-	-

## Раздел 3

Сведения о местоположении измененных (уточненных) границ объекта							
1. Система координат: МСК - 36, зона 1							
2. Сведения о характерных точках границ объекта							
Обозначение характерных точек границ	Существующие координаты, м		Измененные (уточненные) координаты, м		Метод определения координат характерной точки	Средняя квадратическая погрешность положения характерной точки (Mt), м	Описание обозначения точки на местности (при наличии)
	X	Y	X	Y			
1	2	3	4	5	6	7	8
1	406856.32	1310212.84	-	-	Аналитический	0.10	-
2	406849.20	1310217.74	-	-	Аналитический	0.10	-
3	406780.36	1310266.25	-	-	Картометрический	1.00	-
4	406763.93	1310273.99	-	-	Картометрический	1.00	-
5	406712.21	1310307.53	-	-	Аналитический	0.10	-
6	406706.49	1310310.71	-	-	Аналитический	0.10	-
7	406664.34	1310329.57	-	-	Аналитический	0.10	-
8	406660.55	1310331.63	-	-	Картометрический	1.00	-
9	406668.81	1310349.01	-	-	Картометрический	1.00	-
10	406671.10	1310360.02	-	-	Картометрический	1.00	-
11	406640.87	1310390.73	-	-	Картометрический	1.00	-
12	406659.66	1310413.32	-	-	Картометрический	1.00	-
13	406641.76	1310428.18	-	-	Картометрический	1.00	-
14	406616.84	1310448.30	-	-	Картометрический	1.00	-
15	406647.63	1310461.25	-	-	Картометрический	1.00	-
16	406715.22	1310527.58	-	-	Картометрический	1.00	-
17	406757.47	1310518.70	-	-	Аналитический	0.10	-
18	406831.03	1310507.70	-	-	Аналитический	0.10	-
19	406847.30	1310494.17	-	-	Аналитический	0.10	-
20	406912.30	1310413.30	-	-	Аналитический	0.10	-
21	406869.23	1310372.99	-	-	Аналитический	0.10	-
22	-	-	406923.83	1310304.79	Аналитический	0.10	-
23	-	-	406928.66	1310298.50	Аналитический	0.10	-
24	406837.39	1310342.96	406914.16	1310285.63	Аналитический	0.10	-
25	406855.57	1310327.61	406900.62	1310273.61	Аналитический	0.10	-
26	406903.03	1310270.41	406903.24	1310270.64	Аналитический	0.10	-
27	406876.85	1310239.56	-	-	Аналитический	0.10	-
28	406867.10	1310227.91	-	-	Аналитический	0.10	-
1	406856.32	1310212.84	-	-	Аналитический	0.10	-
3. Сведения о характерных точках части (частей) границы объекта							
Часть №							
-	-	-	-	-	-	-	-

».

Приложение № 5  
к приказу министерства  
архитектуры и градостроительства  
Воронежской области  
от 21.11.2025 № 45-01-04/556

«ГРАФИЧЕСКОЕ ОПИСАНИЕ

местоположения границ

Зона улиц, дорог, инженерной и транспортной инфраструктуры  
села Тхоревка – ИТ1/1

(наименование объекта, местоположение границ которого описано (далее - объект)

Раздел I

Сведения об объекте		
№ п/п	Характеристики объекта	Описание характеристик
1	2	3
1	Местоположение объекта	Воронежская область, Каменский муниципальный район, Тхоревское сельское поселение, село Тхоревка
2	Площадь объекта ± величина погрешности определения площади ( $P \pm \text{Дельта } P$ )	-
3	Иные характеристики объекта	-

## Раздел 2

Сведения о местоположении границ объекта					
1. Система координат: -					
2. Сведения о характерных точках границ объекта					
Обозначение характерных точек границ	Координаты, м		Метод определения координат характерной точки	Средняя квадратическая погрешность положения характерной точки (Mt), м	Описание обозначения точки на местности (при наличии)
	X	Y			
1	2	3	4	5	6
-	-	-	-	-	-
3. Сведения о характерных точках части (частей) границы объекта					
Обозначение характерных точек части границы	Координаты, м		Метод определения координат характерной точки	Средняя квадратическая погрешность положения характерной точки (Mt), м	Описание обозначения точки на местности (при наличии)
	X	Y			
1	2	3	4	5	6
Часть №					
-	-	-	-	-	-

## Раздел 3

Сведения о местоположении измененных (уточненных) границ объекта							
1. Система координат: МСК - 36, зона 1							
2. Сведения о характерных точках границ объекта							
Обозначение характерных точек границ	Существующие координаты, м		Измененные (уточненные) координаты, м		Метод определения координат характерной точки	Средняя квадратическая погрешность положения характерной точки (Mt), м	Описание обозначения точки на местности (при наличии)
	X	Y	X	Y			
1	2	3	4	5	6	7	8
1	407268.54	1310291.54	-	-	Аналитический	0.10	-
2	407153.93	1310211.08	-	-	Аналитический	0.10	-
3	407122.64	1310189.98	-	-	Аналитический	0.10	-
4	407088.36	1310166.02	-	-	Аналитический	0.10	-
5	407083.90	1310163.17	-	-	Картометрический	1.00	-
6	407053.36	1310143.79	-	-	Аналитический	0.10	-
7	407041.20	1310137.71	-	-	Аналитический	0.10	-
8	407006.81	1310123.20	-	-	Аналитический	0.10	-
9	407006.01	1310121.50	-	-	Аналитический	0.10	-
10	407017.51	1310106.26	-	-	Аналитический	0.10	-
11	407000.91	1310099.96	-	-	Аналитический	0.10	-
12	406983.21	1310118.89	-	-	Аналитический	0.10	-
13	406967.71	1310126.24	-	-	Аналитический	0.10	-
14	406956.50	1310113.37	-	-	Аналитический	0.10	-
15	406946.07	1310121.31	-	-	Аналитический	0.10	-
16	406952.04	1310131.00	-	-	Аналитический	0.10	-
17	406931.59	1310139.87	-	-	Аналитический	0.10	-
18	406906.62	1310153.06	-	-	Аналитический	0.10	-
19	406871.58	1310177.38	-	-	Аналитический	0.10	-
20	406861.55	1310171.74	-	-	Аналитический	0.10	-
21	406851.60	1310178.87	-	-	Аналитический	0.10	-
22	406855.58	1310188.31	-	-	Аналитический	0.10	-
23	406855.22	1310192.55	-	-	Аналитический	0.10	-
24	406792.33	1310239.77	-	-	Аналитический	0.10	-
25	406754.95	1310259.73	-	-	Аналитический	0.10	-
26	406695.05	1310298.32	-	-	Аналитический	0.10	-
27	406658.24	1310315.76	-	-	Аналитический	0.10	-
28	406621.90	1310324.96	-	-	Аналитический	0.10	-
29	406569.90	1310332.16	-	-	Аналитический	0.10	-
30	406568.90	1310325.92	-	-	Аналитический	0.10	-
31	406557.05	1310325.37	-	-	Аналитический	0.10	-
32	406549.94	1310338.28	-	-	Аналитический	0.10	-
33	406541.83	1310343.09	-	-	Аналитический	0.10	-
34	406530.99	1310349.84	-	-	Аналитический	0.10	-

1	2	3	4	5	6	7	8
35	406516.96	1310358.31	-	-	Аналитический	0.10	-
36	406472.21	1310391.59	-	-	Аналитический	0.10	-
37	406445.21	1310417.32	-	-	Аналитический	0.10	-
38	406389.91	1310465.13	-	-	Аналитический	0.10	-
39	406239.64	1310599.14	-	-	Аналитический	0.10	-
40	406213.49	1310621.46	-	-	Аналитический	0.10	-
41	406202.92	1310627.96	-	-	Аналитический	0.10	-
42	406191.88	1310633.24	-	-	Аналитический	0.10	-
43	406177.89	1310640.10	-	-	Аналитический	0.10	-
44	406159.70	1310644.26	-	-	Аналитический	0.10	-
45	406134.36	1310646.95	-	-	Аналитический	0.10	-
46	406155.45	1310664.87	-	-	Аналитический	0.10	-
47	406159.97	1310668.71	-	-	Аналитический	0.10	-
48	406168.29	1310675.78	-	-	Аналитический	0.10	-
49	406170.80	1310677.91	-	-	Аналитический	0.10	-
50	406184.68	1310665.71	-	-	Аналитический	0.10	-
51	406203.32	1310651.23	-	-	Аналитический	0.10	-
52	406208.84	1310647.07	-	-	Аналитический	0.10	-
53	406219.33	1310646.74	-	-	Картометрический	1.00	-
54	406325.89	1310550.78	-	-	Картометрический	1.00	-
55	406355.71	1310516.04	-	-	Аналитический	0.10	-
56	406382.22	1310491.57	-	-	Аналитический	0.10	-
57	406484.71	1310403.32	-	-	Аналитический	0.10	-
58	406524.67	1310373.95	-	-	Аналитический	0.10	-
59	406545.30	1310358.69	-	-	Аналитический	0.10	-
60	406553.52	1310353.15	-	-	Аналитический	0.10	-
61	406575.89	1310347.00	-	-	Аналитический	0.10	-
62	406625.66	1310340.10	-	-	Аналитический	0.10	-
63	406660.55	1310331.63	-	-	Аналитический	0.10	-
64	406664.34	1310329.57	-	-	Аналитический	0.10	-
65	406706.49	1310310.71	-	-	Аналитический	0.10	-
66	406712.21	1310307.53	-	-	Аналитический	0.10	-
67	406763.93	1310273.99	-	-	Аналитический	0.10	-
68	406780.36	1310266.25	-	-	Аналитический	0.10	-
69	406849.20	1310217.74	-	-	Аналитический	0.10	-
70	406856.32	1310212.84	-	-	Аналитический	0.10	-
71	406924.04	1310166.17	-	-	Аналитический	0.10	-
72	406974.00	1310144.56	-	-	Аналитический	0.10	-
73	406981.03	1310141.52	-	-	Аналитический	0.10	-
74	406998.23	1310134.10	-	-	Аналитический	0.10	-
75	407028.79	1310140.58	-	-	Аналитический	0.10	-
76	407108.17	1310200.01	-	-	Аналитический	0.10	-
77	407256.72	1310306.65	-	-	Аналитический	0.10	-
78	407260.65	1310301.56	-	-	Аналитический	0.10	-
1	407268.54	1310291.54	-	-	Аналитический	0.10	-
79	-	-	407259.41	1310139.11	Аналитический	0.10	-
80	-	-	407160.21	1310059.93	Аналитический	0.10	-
81	-	-	407122.83	1310108.35	Аналитический	0.10	-
82	-	-	407219.27	1310188.41	Аналитический	0.10	-
79	-	-	407259.41	1310139.11	Аналитический	0.10	-

3.Сведения о характерных точках части (частей) границы объекта							
Часть №							
-	-	-	-	-	-	-	-

».

Приложение № 6  
к приказу министерства  
архитектуры и градостроительства  
Воронежской области  
от 21.11.2025 № 45-01-04/556

«ГРАФИЧЕСКОЕ ОПИСАНИЕ

местоположения границ

Зона сельскохозяйственного производства села Тхоревка – СХ2/1

---

(наименование объекта, местоположение границ которого описано (далее - объект)

Раздел I

Сведения об объекте		
№ п/п	Характеристики объекта	Описание характеристик
1	2	3
1	Местоположение объекта	Воронежская область, Каменский муниципальный район, Тхоревское сельское поселение, село Тхоревка
2	Площадь объекта ± величина погрешности определения площади ( $P \pm \text{Дельта } P$ )	-
3	Иные характеристики объекта	-

## Раздел 2

Сведения о местоположении границ объекта					
1. Система координат: -					
2. Сведения о характерных точках границ объекта					
Обозначение характерных точек границ	Координаты, м		Метод определения координат характерной точки	Средняя квадратическая погрешность положения характерной точки (Mt), м	Описание обозначения точки на местности (при наличии)
	X	Y			
1	2	3	4	5	6
-	-	-	-	-	-
3. Сведения о характерных точках части (частей) границы объекта					
Обозначение характерных точек части границы	Координаты, м		Метод определения координат характерной точки	Средняя квадратическая погрешность положения характерной точки (Mt), м	Описание обозначения точки на местности (при наличии)
	X	Y			
1	2	3	4	5	6
Часть №					
-	-	-	-	-	-

## Раздел 3

Сведения о местоположении измененных (уточненных) границ объекта							
1. Система координат: МСК - 36, зона 1							
2. Сведения о характерных точках границ объекта							
Обозначение характерных точек границ	Существующие координаты, м		Измененные (уточненные) координаты, м		Метод определения координат характерной точки	Средняя квадратическая погрешность положения характерной точки (Mt), м	Описание обозначения точки на местности (при наличии)
	X	Y	X	Y			
1	2	3	4	5	6	7	8
1	406952.04	1310131.00	-	-	Аналитический	0.10	-
2	406946.07	1310121.31	-	-	Аналитический	0.10	-
3	406852.43	1310013.68	-	-	Картометрический	1.00	-
4	406796.73	1310062.45	-	-	Аналитический	0.10	-
5	406819.63	1310093.72	-	-	Аналитический	0.10	-
6	406800.20	1310106.42	-	-	Аналитический	0.10	-
7	406806.14	1310118.85	-	-	Картометрический	1.00	-
8	406834.61	1310167.27	-	-	Картометрический	1.00	-
9	406851.60	1310178.87	-	-	Аналитический	0.10	-
10	406861.55	1310171.74	-	-	Аналитический	0.10	-
11	406871.58	1310177.38	-	-	Аналитический	0.10	-
12	406906.62	1310153.06	-	-	Аналитический	0.10	-
13	406931.59	1310139.87	-	-	Аналитический	0.10	-
1	406952.04	1310131.00	-	-	Аналитический	0.10	-
14	-	-	406219.33	1310646.74	Картометрический	1.00	-
15	-	-	406208.84	1310647.07	Аналитический	0.10	-
16	-	-	406203.32	1310651.23	Аналитический	0.10	-
17	-	-	406184.68	1310665.71	Аналитический	0.10	-
18	-	-	406170.80	1310677.91	Аналитический	0.10	-
19	-	-	406202.14	1310704.55	Картометрический	1.00	-
20	-	-	406238.21	1310670.29	Картометрический	1.00	-
14	-	-	406219.33	1310646.74	Картометрический	1.00	-
3. Сведения о характерных точках части (частей) границы объекта							
Часть №							
-	-	-	-	-	-	-	-

».

Приложение № 7  
к приказу министерства  
архитектуры и градостроительства  
Воронежской области  
от 21.11.2025 № 45-01-04/556

«ГРАФИЧЕСКОЕ ОПИСАНИЕ

местоположения границ

Зона природных территорий и защитного озеленения села Тхоревка – Р1/1

(наименование объекта, местоположение границ которого описано (далее - объект)

Раздел I

Сведения об объекте		
№ п/п	Характеристики объекта	Описание характеристик
1	2	3
1	Местоположение объекта	Воронежская область, Каменский муниципальный район, Тхоревское сельское поселение, село Тхоревка
2	Площадь объекта ± величина погрешности определения площади ( $P \pm \Delta P$ )	-
3	Иные характеристики объекта	-

## Раздел 2

Сведения о местоположении границ объекта					
1. Система координат: -					
2. Сведения о характерных точках границ объекта					
Обозначение характерных точек границ	Координаты, м		Метод определения координат характерной точки	Средняя квадратическая погрешность положения характерной точки (Mt), м	Описание обозначения точки на местности (при наличии)
	X	Y			
1	2	3	4	5	6
-	-	-	-	-	-
3. Сведения о характерных точках части (частей) границы объекта					
Обозначение характерных точек части границы	Координаты, м		Метод определения координат характерной точки	Средняя квадратическая погрешность положения характерной точки (Mt), м	Описание обозначения точки на местности (при наличии)
	X	Y			
1	2	3	4	5	6
Часть №					
-	-	-	-	-	-

## Раздел 3

Сведения о местоположении измененных (уточненных) границ объекта							
1. Система координат: МСК - 36, зона 1							
2. Сведения о характерных точках границ объекта							
Обозначение характерных точек границ	Существующие координаты, м		Измененные (уточненные) координаты, м		Метод определения координат характерной точки	Средняя квадратическая погрешность положения характерной точки (Mt), м	Описание обозначения точки на местности (при наличии)
	X	Y	X	Y			
1	2	3	4	5	6	7	8
1	407272.86	1310286.04	-	-	Картометрический	1.00	-
2	407271.60	1310284.61	-	-	Картометрический	1.00	-
3	407245.84	1310267.75	-	-	Картометрический	1.00	-
4	407226.87	1310255.43	-	-	Картометрический	1.00	-
5	407214.33	1310246.68	-	-	Картометрический	1.00	-
6	407153.41	1310205.04	-	-	Картометрический	1.00	-
7	407115.06	1310179.20	-	-	Картометрический	1.00	-
8	407086.98	1310158.93	-	-	Картометрический	1.00	-
9	407084.62	1310162.07	-	-	Картометрический	1.00	-
10	407083.90	1310163.17	-	-	Картометрический	1.00	-
11	407088.36	1310166.02	-	-	Аналитический	0.10	-
12	407122.64	1310189.98	-	-	Аналитический	0.10	-
13	407153.93	1310211.08	-	-	Аналитический	0.10	-
14	407268.54	1310291.54	-	-	Аналитический	0.10	-
15	407270.80	1310288.67	-	-	Картометрический	1.00	-
1	407272.86	1310286.04	-	-	Картометрический	1.00	-
16	407256.72	1310306.65	-	-	Аналитический	0.10	-
17	407108.17	1310200.01	-	-	Аналитический	0.10	-
18	407107.45	1310200.99	-	-	Аналитический	0.50	-
19	407078.01	1310181.49	-	-	Аналитический	0.50	-
20	407068.79	1310193.63	-	-	Картометрический	1.00	-
21	407103.93	1310220.08	-	-	Картометрический	1.00	-
22	407131.85	1310241.02	-	-	Картометрический	1.00	-
23	407156.38	1310259.43	-	-	Картометрический	1.00	-
24	407181.79	1310277.81	-	-	Картометрический	1.00	-
25	407210.21	1310298.57	-	-	Картометрический	1.00	-
26	407240.56	1310318.14	-	-	Картометрический	1.00	-
16	407256.72	1310306.65	-	-	Аналитический	0.10	-
3. Сведения о характерных точках части (частей) границы объекта							
Часть №							
-	-	-	-	-	-	-	-

».

Приложение № 8  
к приказу министерства  
архитектуры и градостроительства  
Воронежской области  
от 21.11.2025 № 45-01-04/556

«ГРАФИЧЕСКОЕ ОПИСАНИЕ

местоположения границ

Зона застройки индивидуальными жилыми домами хутора Дальнее Стояново – Ж1/2

(наименование объекта, местоположение границ которого описано (далее - объект)

Раздел 1

Сведения об объекте		
№ п/п	Характеристики объекта	Описание характеристик
1	2	3
1	Местоположение объекта	Воронежская область, Каменский муниципальный район, Тхоревское сельское поселение, хутор Дальнее Стояново
2	Площадь объекта ± величина погрешности определения площади ( $P \pm \Delta P$ )	-
3	Иные характеристики объекта	-

## Раздел 2

Сведения о местоположении границ объекта					
1. Система координат: -					
2. Сведения о характерных точках границ объекта					
Обозначение характерных точек границ	Координаты, м		Метод определения координат характерной точки	Средняя квадратическая погрешность положения характерной точки (Mt), м	Описание обозначения точки на местности (при наличии)
	X	Y			
1	2	3	4	5	6
-	-	-	-	-	-
3. Сведения о характерных точках части (частей) границы объекта					
Обозначение характерных точек части границы	Координаты, м		Метод определения координат характерной точки	Средняя квадратическая погрешность положения характерной точки (Mt), м	Описание обозначения точки на местности (при наличии)
	X	Y			
1	2	3	4	5	6
Часть №					
-	-	-	-	-	-

## Раздел 3

Сведения о местоположении измененных (уточненных) границ объекта							
1. Система координат: МСК - 36, зона 1							
2. Сведения о характерных точках границ объекта							
Обозначение характерных точек границ	Существующие координаты, м		Измененные (уточненные) координаты, м		Метод определения координат характерной точки	Средняя квадратическая погрешность положения характерной точки (Mt), м	Описание обозначения точки на местности (при наличии)
	X	Y	X	Y			
1	2	3	4	5	6	7	8
1	407141.28	1306502.92	-	-	Картометрический	1.00	-
2	407090.90	1306454.60	-	-	Аналитический	0.30	-
3	407065.66	1306431.99	-	-	Аналитический	0.30	-
4	407051.28	1306407.66	-	-	Аналитический	0.30	-
5	407031.38	1306361.23	-	-	Аналитический	0.30	-
6	406997.61	1306324.25	-	-	Аналитический	0.30	-
7	406953.98	1306288.25	-	-	Аналитический	0.30	-
8	406919.71	1306271.67	-	-	Аналитический	0.30	-
9	406862.11	1306290.31	-	-	Картометрический	1.00	-
10	406821.82	1306295.73	-	-	Картометрический	1.00	-
11	406814.85	1306273.65	-	-	Картометрический	1.00	-
12	406725.76	1306220.97	-	-	Картометрический	1.00	-
13	406716.85	1306226.78	-	-	Картометрический	1.00	-
14	406672.30	1306209.73	-	-	Картометрический	1.00	-
15	406659.91	1306198.50	-	-	Картометрический	1.00	-
16	406654.48	1306184.55	-	-	Картометрический	1.00	-
17	406660.29	1306162.86	-	-	Картометрический	1.00	-
18	406640.15	1306124.12	-	-	Картометрический	1.00	-
19	406724.98	1305999.13	-	-	Картометрический	1.00	-
20	406705.33	1305990.30	-	-	Картометрический	1.00	-
21	406669.63	1305971.03	-	-	Картометрический	1.00	-
22	406592.94	1305899.52	-	-	Картометрический	1.00	-
23	406465.17	1305795.36	-	-	Картометрический	1.00	-
24	406458.34	1305789.79	-	-	Картометрический	1.00	-
25	406435.34	1305757.37	-	-	Картометрический	1.00	-
26	406426.30	1305708.42	-	-	Картометрический	1.00	-
27	406329.86	1305814.62	-	-	Картометрический	1.00	-
28	406252.39	1305951.16	-	-	Картометрический	1.00	-
29	406270.22	1306152.40	-	-	Картометрический	1.00	-
30	406288.42	1306200.05	-	-	Картометрический	1.00	-
31	406282.22	1306263.19	-	-	Картометрический	1.00	-
32	406252.40	1306327.88	-	-	Картометрический	1.00	-
33	406203.59	1306284.11	-	-	Картометрический	1.00	-
34	406203.00	1306259.32	-	-	Картометрический	1.00	-
35	406085.25	1306228.14	-	-	Картометрический	1.00	-
36	406089.12	1306153.95	-	-	Картометрический	1.00	-

1	2	3	4	5	6	7	8
37	406028.30	1306146.78	-	-	Картометрический	1.00	-
38	406003.71	1306245.76	-	-	Картометрический	1.00	-
39	405940.18	1306261.06	-	-	Картометрический	1.00	-
40	405935.15	1306340.86	-	-	Картометрический	1.00	-
41	405998.67	1306344.35	-	-	Картометрический	1.00	-
42	405986.47	1306474.30	-	-	Картометрический	1.00	-
43	406048.26	1306533.18	-	-	Картометрический	1.00	-
44	406015.14	1306606.78	-	-	Картометрический	1.00	-
45	406084.86	1306649.39	-	-	Картометрический	1.00	-
46	406222.37	1306600.98	-	-	Картометрический	1.00	-
47	406274.68	1306692.00	-	-	Картометрический	1.00	-
48	406402.88	1306756.30	-	-	Картометрический	1.00	-
49	406487.05	1306762.86	-	-	Картометрический	1.00	-
50	406530.01	1306773.39	-	-	Картометрический	1.00	-
51	406545.06	1306684.64	-	-	Картометрический	1.00	-
52	406607.41	1306699.56	-	-	Картометрический	1.00	-
53	406604.12	1306783.23	-	-	Картометрический	1.00	-
54	406799.37	1306865.98	-	-	Аналитический	0.10	-
55	406824.85	1306824.72	-	-	Аналитический	0.10	-
56	406874.69	1306741.97	-	-	Аналитический	0.10	-
57	406888.72	1306715.04	-	-	Аналитический	0.10	-
58	406901.50	1306721.15	-	-	Аналитический	0.10	-
59	406905.62	1306729.18	-	-	Аналитический	0.10	-
60	406895.14	1306742.12	-	-	Аналитический	0.10	-
61	406888.76	1306746.97	-	-	Аналитический	0.10	-
62	406709.47	1307049.24	-	-	Аналитический	0.10	-
63	406709.91	1307056.34	-	-	Аналитический	0.10	-
64	406752.38	1307062.45	-	-	Аналитический	0.10	-
65	406752.93	1307077.79	-	-	Аналитический	0.10	-
66	406794.52	1307079.55	-	-	Картометрический	1.00	-
67	406793.51	1307019.26	-	-	Картометрический	1.00	-
68	406903.64	1307011.84	-	-	Аналитический	0.10	-
69	-	-	406972.10	1306835.92	Аналитический	0.10	-
70	-	-	406990.18	1306789.31	Аналитический	0.10	-
71	407005.44	1306749.43	-	-	Аналитический	0.10	-
72	406955.29	1306712.93	-	-	Аналитический	0.30	-
73	407030.02	1306627.01	-	-	Аналитический	0.30	-
74	407072.17	1306578.55	-	-	Картометрический	1.00	-
75	407138.83	1306506.72	-	-	Картометрический	1.00	-
1	407141.28	1306502.92	-	-	Картометрический	1.00	-
3.Сведения о характерных точках части (частей) границы объекта							
Часть №							
-	-	-	-	-	-	-	-

».

Приложение № 9  
к приказу министерства  
архитектуры и градостроительства  
Воронежской области  
от 21.11.2025 № 45-01-04/556

«ГРАФИЧЕСКОЕ ОПИСАНИЕ

местоположения границ

Зона улиц, дорог, инженерной и транспортной инфраструктуры  
хутора Дальнее Стояново – ИТ1/2

(наименование объекта, местоположение границ которого описано (далее - объект))

Раздел 1

Сведения об объекте		
№ п/п	Характеристики объекта	Описание характеристик
1	2	3
1	Местоположение объекта	Воронежская область, Каменский муниципальный район, Тхоревское сельское поселение, хутор Дальнее Стояново
2	Площадь объекта ± величина погрешности определения площади ( $P \pm \Delta P$ )	-
3	Иные характеристики объекта	-

## Раздел 2

Сведения о местоположении границ объекта					
1. Система координат: -					
2. Сведения о характерных точках границ объекта					
Обозначение характерных точек границ	Координаты, м		Метод определения координат характерной точки	Средняя квадратическая погрешность положения характерной точки (Mt), м	Описание обозначения точки на местности (при наличии)
	X	Y			
1	2	3	4	5	6
-	-	-	-	-	-
3. Сведения о характерных точках части (частей) границы объекта					
Обозначение характерных точек части границы	Координаты, м		Метод определения координат характерной точки	Средняя квадратическая погрешность положения характерной точки (Mt), м	Описание обозначения точки на местности (при наличии)
	X	Y			
1	2	3	4	5	6
Часть №					
-	-	-	-	-	-

## Раздел 3

Сведения о местоположении измененных (уточненных) границ объекта							
1. Система координат: МСК - 36, зона 1							
2. Сведения о характерных точках границ объекта							
Обозначение характерных точек границ	Существующие координаты, м		Измененные (уточненные) координаты, м		Метод определения координат характерной точки	Средняя квадратическая погрешность положения характерной точки (Mt), м	Описание обозначения точки на местности (при наличии)
	X	Y	X	Y			
1	2	3	4	5	6	7	8
1	406901.50	1306721.15	-	-	Аналитический	0.10	-
2	406888.72	1306715.04	-	-	Аналитический	0.10	-
3	406874.69	1306741.97	-	-	Аналитический	0.10	-
4	406824.85	1306824.72	-	-	Аналитический	0.10	-
5	406799.37	1306865.98	-	-	Аналитический	0.10	-
6	406690.98	1307043.96	-	-	Аналитический	0.10	-
7	406684.44	1307050.80	-	-	Аналитический	0.10	-
8	406679.68	1307053.22	-	-	Аналитический	0.10	-
9	406659.65	1307047.36	-	-	Аналитический	0.10	-
10	406653.03	1307059.98	-	-	Аналитический	0.10	-
11	406693.85	1307076.57	-	-	Аналитический	0.10	-
12	406699.36	1307073.78	-	-	Аналитический	0.10	-
13	406752.93	1307077.79	-	-	Аналитический	0.10	-
14	406752.38	1307062.45	-	-	Аналитический	0.10	-
15	406709.91	1307056.34	-	-	Аналитический	0.10	-
16	406709.47	1307049.24	-	-	Аналитический	0.10	-
17	406888.76	1306746.97	-	-	Аналитический	0.10	-
18	406895.14	1306742.12	-	-	Аналитический	0.10	-
19	406905.62	1306729.18	-	-	Аналитический	0.10	-
1	406901.50	1306721.15	-	-	Аналитический	0.10	-
20	-	-	407036.80	1306807.39	Картометрический	1.00	-
21	-	-	406990.18	1306789.31	Картометрический	1.00	-
22	-	-	406972.10	1306835.92	Картометрический	1.00	-
23	-	-	407018.72	1306854.01	Картометрический	1.00	-
20	-	-	407036.80	1306807.39	Картометрический	1.00	-
3. Сведения о характерных точках части (частей) границы объекта							
Часть №							
-	-	-	-	-	-	-	-

».

Приложение № 10  
к приказу министерства  
архитектуры и градостроительства  
Воронежской области  
от 21.11.2025 № 45-01-04/556

«ГРАФИЧЕСКОЕ ОПИСАНИЕ

местоположения границ

Зона сельскохозяйственного использования в границах населенного пункта  
хутора Дальнее Стояново – СХ1/2

(наименование объекта, местоположение границ которого описано (далее - объект)

Раздел 1

Сведения об объекте		
№ п/п	Характеристики объекта	Описание характеристик
1	2	3
1	Местоположение объекта	Воронежская область, Каменский муниципальный район, Тхоревское сельское поселение, хутор Дальнее Стояново
2	Площадь объекта ± величина погрешности определения площади ( $P \pm \Delta P$ )	-
3	Иные характеристики объекта	-

## Раздел 2

Сведения о местоположении границ объекта					
1. Система координат: -					
2. Сведения о характерных точках границ объекта					
Обозначение характерных точек границ	Координаты, м		Метод определения координат характерной точки	Средняя квадратическая погрешность положения характерной точки (Mt), м	Описание обозначения точки на местности (при наличии)
	X	Y			
1	2	3	4	5	6
-	-	-	-	-	-
3. Сведения о характерных точках части (частей) границы объекта					
Обозначение характерных точек части границы	Координаты, м		Метод определения координат характерной точки	Средняя квадратическая погрешность положения характерной точки (Mt), м	Описание обозначения точки на местности (при наличии)
	X	Y			
1	2	3	4	5	6
Часть №					
-	-	-	-	-	-

## Раздел 3

Сведения о местоположении измененных (уточненных) границ объекта							
1. Система координат: МСК - 36, зона 1							
2. Сведения о характерных точках границ объекта							
Обозначение характерных точек границ	Существующие координаты, м		Измененные (уточненные) координаты, м		Метод определения координат характерной точки	Средняя квадратическая погрешность положения характерной точки (Mt), м	Описание обозначения точки на местности (при наличии)
	X	Y	X	Y			
1	2	3	4	5	6	7	8
1	406791.58	1306025.92	-	-	Картометрический	1.00	-
2	406763.80	1306016.38	-	-	Картометрический	1.00	-
3	406724.98	1305999.13	-	-	Картометрический	1.00	-
4	406640.15	1306124.12	-	-	Картометрический	1.00	-
5	406660.29	1306162.86	-	-	Картометрический	1.00	-
6	406654.48	1306184.55	-	-	Картометрический	1.00	-
7	406659.91	1306198.50	-	-	Картометрический	1.00	-
8	406672.30	1306209.73	-	-	Картометрический	1.00	-
9	406716.85	1306226.78	-	-	Картометрический	1.00	-
10	406725.76	1306220.97	-	-	Картометрический	1.00	-
11	406814.85	1306273.65	-	-	Картометрический	1.00	-
12	406821.82	1306295.73	-	-	Картометрический	1.00	-
13	406862.11	1306290.31	-	-	Картометрический	1.00	-
14	406919.71	1306271.67	-	-	Аналитический	0.30	-
15	406825.85	1306161.17	-	-	Аналитический	0.30	-
16	406790.61	1306113.29	-	-	Картометрический	1.00	-
17	406797.32	1306078.25	-	-	Картометрический	1.00	-
18	406797.79	1306050.25	-	-	Картометрический	1.00	-
1	406791.58	1306025.92	-	-	Картометрический	1.00	-
19	406774.22	1306075.59	-	-	Картометрический	1.00	-
20	406747.43	1306115.94	-	-	Картометрический	1.00	-
21	406697.49	1306083.70	-	-	Картометрический	1.00	-
22	406725.44	1306042.02	-	-	Картометрический	1.00	-
19	406774.22	1306075.59	-	-	Картометрический	1.00	-
23	406794.52	1307079.55	-	-	Картометрический	1.00	-
24	406752.93	1307077.79	-	-	Аналитический	0.10	-
25	406699.36	1307073.78	-	-	Аналитический	0.10	-
26	406693.85	1307076.57	-	-	Аналитический	0.10	-
27	406710.04	1307079.73	-	-	Картометрический	1.00	-
28	406794.81	1307096.29	-	-	Картометрический	1.00	-
23	406794.52	1307079.55	-	-	Картометрический	1.00	-
29	406406.47	1305600.92	406407.11	1305604.40	Аналитический	2.50	-
30	-	-	406405.33	1305603.23	Аналитический	2.50	-

1	2	3	4	5	6	7	8
31	-	-	406404.71	1305602.58	Картометрический	1.00	-
32	406360.95	1305643.52	-	-	Картометрический	1.00	-
33	406338.14	1305587.65	-	-	Картометрический	1.00	-
34	406270.27	1305641.51	-	-	Картометрический	1.00	-
35	406231.61	1305696.77	-	-	Картометрический	1.00	-
36	406204.98	1305781.58	-	-	Картометрический	1.00	-
37	406167.17	1305837.68	-	-	Картометрический	1.00	-
38	406091.31	1305907.55	-	-	Картометрический	1.00	-
39	406055.15	1305956.02	-	-	Картометрический	1.00	-
40	405979.78	1306110.55	-	-	Картометрический	1.00	-
41	405935.65	1306246.26	-	-	Картометрический	1.00	-
42	405930.21	1306339.68	-	-	Картометрический	1.00	-
43	405905.64	1306331.95	-	-	Картометрический	1.00	-
44	405876.07	1306347.36	-	-	Картометрический	1.00	-
45	405845.88	1306400.87	-	-	Картометрический	1.00	-
46	405873.92	1306414.25	-	-	Картометрический	1.00	-
47	405871.49	1306450.25	-	-	Картометрический	1.00	-
48	405912.37	1306468.21	-	-	Картометрический	1.00	-
49	405885.92	1306583.51	-	-	Картометрический	1.00	-
50	405883.04	1306671.57	-	-	Картометрический	1.00	-
51	405910.23	1306719.06	-	-	Картометрический	1.00	-
52	405965.64	1306739.66	-	-	Картометрический	1.00	-
53	406026.01	1306774.86	-	-	Картометрический	1.00	-
54	406084.43	1306832.81	-	-	Картометрический	1.00	-
55	406210.98	1306931.60	-	-	Аналитический	0.10	-
56	406359.47	1306957.48	-	-	Аналитический	0.10	-
57	406430.02	1306971.93	-	-	Аналитический	0.10	-
58	406477.06	1306982.45	-	-	Аналитический	0.10	-
59	406545.57	1307005.19	-	-	Аналитический	0.10	-
60	406659.65	1307047.36	-	-	Аналитический	0.10	-
61	406679.68	1307053.22	-	-	Аналитический	0.10	-
62	406684.44	1307050.80	-	-	Аналитический	0.10	-
63	406690.98	1307043.96	-	-	Аналитический	0.10	-
64	406799.37	1306865.98	-	-	Аналитический	0.10	-
65	406604.12	1306783.23	-	-	Картометрический	1.00	-
66	406607.41	1306699.56	-	-	Картометрический	1.00	-
67	406545.06	1306684.64	-	-	Картометрический	1.00	-
68	406530.01	1306773.39	-	-	Картометрический	1.00	-
69	406487.05	1306762.86	-	-	Картометрический	1.00	-
70	406402.88	1306756.30	-	-	Картометрический	1.00	-
71	406274.68	1306692.00	-	-	Картометрический	1.00	-
72	406222.37	1306600.98	-	-	Картометрический	1.00	-
73	406084.86	1306649.39	-	-	Картометрический	1.00	-
74	406015.14	1306606.78	-	-	Картометрический	1.00	-
75	406048.26	1306533.18	-	-	Картометрический	1.00	-
76	405986.47	1306474.30	-	-	Картометрический	1.00	-
77	405998.67	1306344.35	-	-	Картометрический	1.00	-
78	405935.15	1306340.86	-	-	Картометрический	1.00	-
79	405940.18	1306261.06	-	-	Картометрический	1.00	-
80	406003.71	1306245.76	-	-	Картометрический	1.00	-
81	406028.30	1306146.78	-	-	Картометрический	1.00	-
82	406089.12	1306153.95	-	-	Картометрический	1.00	-
83	406085.25	1306228.14	-	-	Картометрический	1.00	-

1	2	3	4	5	6	7	8
84	406203.00	1306259.32	-	-	Картометрический	1.00	-
85	406203.59	1306284.11	-	-	Картометрический	1.00	-
86	406252.40	1306327.88	-	-	Картометрический	1.00	-
87	406282.22	1306263.19	-	-	Картометрический	1.00	-
88	406288.42	1306200.05	-	-	Картометрический	1.00	-
89	406270.22	1306152.40	-	-	Картометрический	1.00	-
90	406252.39	1305951.16	-	-	Картометрический	1.00	-
91	406329.86	1305814.62	-	-	Картометрический	1.00	-
92	406426.30	1305708.42	-	-	Картометрический	1.00	-
29	406406.47	1305600.92	406407.11	1305604.40	Аналитический	2.50	-
3.Сведения о характерных точках части (частей) границы объекта							
Часть №							
-	-	-	-	-	-	-	-

».

Приложение № 11  
к приказу министерства  
архитектуры и градостроительства  
Воронежской области  
от 21.11.2025 № 45-01-04/556

«ГРАФИЧЕСКОЕ ОПИСАНИЕ

местоположения границ

Зона улиц, дорог, инженерной и транспортной инфраструктуры  
села Кириченково – ИТ1/3

(наименование объекта, местоположение границ которого описано (далее - объект))

Раздел 1

Сведения об объекте		
№ п/п	Характеристики объекта	Описание характеристик
1	2	3
1	Местоположение объекта	Воронежская область, Каменский муниципальный район, Тхоревское сельское поселение, село Кириченково
2	Площадь объекта ± величина погрешности определения площади ( $P \pm \Delta P$ )	-
3	Иные характеристики объекта	-

## Раздел 2

Сведения о местоположении границ объекта					
1. Система координат: -					
2. Сведения о характерных точках границ объекта					
Обозначение характерных точек границ	Координаты, м		Метод определения координат характерной точки	Средняя квадратическая погрешность положения характерной точки (Mt), м	Описание обозначения точки на местности (при наличии)
	X	Y			
1	2	3	4	5	6
-	-	-	-	-	-
3. Сведения о характерных точках части (частей) границы объекта					
Обозначение характерных точек части границы	Координаты, м		Метод определения координат характерной точки	Средняя квадратическая погрешность положения характерной точки (Mt), м	Описание обозначения точки на местности (при наличии)
	X	Y			
1	2	3	4	5	6
Часть №					
-	-	-	-	-	-

## Раздел 3

Сведения о местоположении измененных (уточненных) границ объекта							
1. Система координат: МСК - 36, зона 1							
2. Сведения о характерных точках границ объекта							
Обозначение характерных точек границ	Существующие координаты, м		Измененные (уточненные) координаты, м		Метод определения координат характерной точки	Средняя квадратическая погрешность положения характерной точки (Mt), м	Описание обозначения точки на местности (при наличии)
	X	Y	X	Y			
1	2	3	4	5	6	7	8
1	-	-	406066.50	1314152.51	Аналитический	0.10	-
2	-	-	406028.56	1314092.79	Аналитический	0.10	-
3	-	-	405971.19	1314133.66	Аналитический	0.10	-
4	-	-	406013.68	1314192.67	Аналитический	0.10	-
1	-	-	406066.50	1314152.51	Аналитический	0.10	-
5	405257.11	1314334.85	-	-	Аналитический	0.10	-
6	405239.08	1314327.90	-	-	Аналитический	0.10	-
7	405227.04	1314368.53	-	-	Аналитический	0.10	-
8	405222.83	1314372.05	-	-	Аналитический	0.10	-
9	405215.31	1314371.26	-	-	Аналитический	0.10	-
10	405144.17	1314342.10	-	-	Аналитический	0.10	-
11	405139.78	1314339.15	-	-	Аналитический	0.10	-
12	405135.95	1314359.98	-	-	Аналитический	0.10	-
13	405224.94	1314397.92	-	-	Аналитический	0.10	-
14	405216.36	1314419.82	-	-	Аналитический	0.10	-
15	405230.56	1314425.17	-	-	Аналитический	0.10	-
5	405257.11	1314334.85	-	-	Аналитический	0.10	-
16	-	-	404992.29	1314206.79	Картометрический	1.00	-
17	-	-	404957.23	1314177.68	Картометрический	1.00	-
18	-	-	404937.05	1314200.83	Картометрический	1.00	-
19	-	-	404971.45	1314231.26	Картометрический	1.00	-
16	-	-	404992.29	1314206.79	Картометрический	1.00	-
3. Сведения о характерных точках части (частей) границы объекта							
Часть №							
-	-	-	-	-	-	-	-

».

Приложение № 12  
к приказу министерства  
архитектуры и градостроительства  
Воронежской области  
от 21.11.2025 № 45-01-04/556

«ГРАФИЧЕСКОЕ ОПИСАНИЕ

местоположения границ

Зона сельскохозяйственного использования в границах населенного пункта  
села Кириченково – СХ1/3

(наименование объекта, местоположение границ которого описано (далее - объект))

Раздел 1

Сведения об объекте		
№ п/п	Характеристики объекта	Описание характеристик
1	2	3
1	Местоположение объекта	Воронежская область, Каменский муниципальный район, Тхоревское сельское поселение, село Кириченково
2	Площадь объекта ± величина погрешности определения площади ( $P \pm \text{Дельта } P$ )	-
3	Иные характеристики объекта	-

## Раздел 2

Сведения о местоположении границ объекта					
1. Система координат: -					
2. Сведения о характерных точках границ объекта					
Обозначение характерных точек границ	Координаты, м		Метод определения координат характерной точки	Средняя квадратическая погрешность положения характерной точки (Mt), м	Описание обозначения точки на местности (при наличии)
	X	Y			
1	2	3	4	5	6
-	-	-	-	-	-
3. Сведения о характерных точках части (частей) границы объекта					
Обозначение характерных точек части границы	Координаты, м		Метод определения координат характерной точки	Средняя квадратическая погрешность положения характерной точки (Mt), м	Описание обозначения точки на местности (при наличии)
	X	Y			
1	2	3	4	5	6
Часть №					
-	-	-	-	-	-

## Раздел 3

Сведения о местоположении измененных (уточненных) границ объекта							
1. Система координат: МСК - 36, зона 1							
2. Сведения о характерных точках границ объекта							
Обозначение характерных точек границ	Существующие координаты, м		Измененные (уточненные) координаты, м		Метод определения координат характерной точки	Средняя квадратическая погрешность положения характерной точки (Mt), м	Описание обозначения точки на местности (при наличии)
	X	Y	X	Y			
1	2	3	4	5	6	7	8
1	405930.56	1313905.88	-	-	Картометрический	1.00	-
2	405916.39	1313893.39	-	-	Аналитический	0.10	-
3	405740.71	1313741.39	-	-	Аналитический	0.10	-
4	405722.64	1313727.39	-	-	Аналитический	0.10	-
5	405695.81	1313707.43	-	-	Аналитический	0.10	-
6	405673.83	1313696.69	-	-	Аналитический	0.10	-
7	405574.46	1313652.55	-	-	Аналитический	0.10	-
8	405560.24	1313645.13	-	-	Аналитический	0.50	-
9	405500.96	1313723.78	-	-	Аналитический	0.50	-
10	405478.53	1313754.02	-	-	Картометрический	1.00	-
11	405533.83	1313794.38	-	-	Картометрический	1.00	-
12	405533.22	1313849.00	-	-	Картометрический	1.00	-
13	405579.35	1313852.48	-	-	Картометрический	1.00	-
14	405620.99	1313854.42	-	-	Картометрический	1.00	-
15	405646.17	1313852.48	-	-	Картометрический	1.00	-
16	405726.54	1313789.53	-	-	Картометрический	1.00	-
17	405739.13	1313807.93	-	-	Картометрический	1.00	-
18	405767.72	1313870.45	-	-	Картометрический	1.00	-
19	405801.46	1313938.25	-	-	Картометрический	1.00	-
20	405817.78	1313967.33	-	-	Картометрический	1.00	-
21	405830.08	1313961.12	-	-	Аналитический	0.10	-
22	405904.82	1313920.18	-	-	Аналитический	0.10	-
1	405930.56	1313905.88	-	-	Картометрический	1.00	-
23	405874.34	1313876.75	-	-	Картометрический	1.00	-
24	405895.55	1313915.16	-	-	Картометрический	1.00	-
25	405828.08	1313953.19	-	-	Картометрический	1.00	-
26	405805.59	1313901.93	-	-	Картометрический	1.00	-
27	405809.56	1313896.31	-	-	Картометрический	1.00	-
28	405854.42	1313870.72	-	-	Картометрический	1.00	-
23	405874.34	1313876.75	-	-	Картометрический	1.00	-
29	406089.95	1314045.62	-	-	Аналитический	0.30	-
30	406053.29	1314069.41	-	-	Картометрический	1.00	-
31	406028.56	1314092.79	-	-	Аналитический	0.10	-
32	-	-	406066.50	1314152.51	Аналитический	0.10	-

1	2	3	4	5	6	7	8
33	-	-	406013.68	1314192.67	Аналитический	0.10	-
34	405971.19	1314133.66	-	-	Аналитический	0.10	-
35	405959.16	1314137.97	-	-	Картометрический	1.00	-
36	405922.75	1314152.30	-	-	Картометрический	1.00	-
37	405906.86	1314163.54	-	-	Картометрический	1.00	-
38	405897.57	1314171.67	-	-	Картометрический	1.00	-
39	405895.63	1314179.42	-	-	Картометрический	1.00	-
40	405908.03	1314225.13	-	-	Картометрический	1.00	-
41	405911.13	1314233.65	-	-	Картометрический	1.00	-
42	405909.19	1314250.70	-	-	Картометрический	1.00	-
43	405904.93	1314268.90	-	-	Картометрический	1.00	-
44	405886.72	1314290.98	-	-	Картометрический	1.00	-
45	405865.03	1314311.51	-	-	Картометрический	1.00	-
46	405848.37	1314322.36	-	-	Картометрический	1.00	-
47	405859.22	1314340.18	-	-	Картометрический	1.00	-
48	405822.03	1314384.34	-	-	Картометрический	1.00	-
49	405794.14	1314414.16	-	-	Картометрический	1.00	-
50	405788.24	1314453.18	-	-	Аналитический	0.10	-
51	405746.95	1314485.59	-	-	Аналитический	0.10	-
52	405695.36	1314451.35	-	-	Картометрический	1.00	-
53	405682.19	1314442.83	-	-	Картометрический	1.00	-
54	405651.20	1314425.79	-	-	Картометрический	1.00	-
55	405627.96	1314452.13	-	-	Картометрический	1.00	-
56	405614.40	1314469.56	-	-	Картометрический	1.00	-
57	405583.03	1314501.32	-	-	Картометрический	1.00	-
58	405563.66	1314517.98	-	-	Картометрический	1.00	-
59	405540.41	1314527.66	-	-	Картометрический	1.00	-
60	405515.62	1314528.44	-	-	Картометрический	1.00	-
61	405463.72	1314528.82	-	-	Картометрический	1.00	-
62	405433.50	1314529.99	-	-	Картометрический	1.00	-
63	405413.75	1314527.66	-	-	Картометрический	1.00	-
64	405407.94	1314517.59	-	-	Картометрический	1.00	-
65	405405.89	1314499.89	-	-	Картометрический	1.00	-
66	405430.18	1314473.00	-	-	Картометрический	1.00	-
67	405471.85	1314429.66	-	-	Картометрический	1.00	-
68	405510.85	1314379.45	-	-	Аналитический	0.10	-
69	405532.88	1314347.90	-	-	Аналитический	0.10	-
70	405562.88	1314303.76	-	-	Картометрический	1.00	-
71	405537.94	1314136.53	-	-	Картометрический	1.00	-
72	405529.60	1314117.78	-	-	Картометрический	1.00	-
73	405497.03	1314112.41	-	-	Картометрический	1.00	-
74	405464.49	1314194.53	-	-	Картометрический	1.00	-
75	405455.58	1314225.90	-	-	Картометрический	1.00	-
76	405440.64	1314268.02	-	-	Картометрический	1.00	-
77	405431.81	1314289.91	-	-	Картометрический	1.00	-
78	405411.40	1314317.64	-	-	Картометрический	1.00	-
79	405382.76	1314394.80	-	-	Картометрический	1.00	-
80	405359.51	1314494.54	-	-	Картометрический	1.00	-
81	405332.40	1314547.81	-	-	Картометрический	1.00	-
82	405303.35	1314618.50	-	-	Картометрический	1.00	-
83	405314.00	1314650.46	-	-	Картометрический	1.00	-
84	405327.79	1314824.99	-	-	Картометрический	1.00	-
85	405320.33	1314876.28	-	-	Картометрический	1.00	-

1	2	3	4	5	6	7	8
86	405256.05	1314866.53	-	-	Картометрический	1.00	-
87	405199.53	1314855.46	-	-	Картометрический	1.00	-
88	405210.02	1314901.88	-	-	Аналитический	0.30	-
89	405277.09	1315107.87	-	-	Аналитический	0.30	-
90	405333.59	1315185.14	-	-	Аналитический	0.10	-
91	405370.90	1315155.84	-	-	Аналитический	0.10	-
92	405420.38	1315149.27	-	-	Аналитический	0.10	-
93	405499.29	1315140.95	-	-	Аналитический	0.10	-
94	405551.33	1315121.74	-	-	Аналитический	0.10	-
95	405575.48	1315113.44	-	-	Аналитический	0.10	-
96	405619.22	1315098.41	-	-	Аналитический	0.10	-
97	405652.03	1315080.61	-	-	Аналитический	0.10	-
98	-	-	405658.41	1315076.17	Аналитический	0.10	-
99	-	-	405709.11	1315040.88	Аналитический	0.10	-
100	-	-	405810.50	1314954.81	Аналитический	0.10	-
101	-	-	405976.06	1314820.45	Аналитический	0.10	-
102	-	-	406078.69	1314732.24	Аналитический	0.10	-
103	-	-	406079.21	1314706.80	Картометрический	1.00	-
104	-	-	406066.16	1314680.69	Картометрический	1.00	-
105	-	-	406012.97	1314630.03	Картометрический	1.00	-
106	-	-	405931.66	1314691.91	Картометрический	1.00	-
107	-	-	405896.41	1314743.81	Картометрический	1.00	-
108	-	-	405821.45	1314789.91	Картометрический	1.00	-
109	-	-	405758.50	1314818.96	Картометрический	1.00	-
110	-	-	405701.37	1314863.51	Картометрический	1.00	-
111	405578.38	1314977.78	-	-	Картометрический	1.00	-
112	405510.59	1314880.94	-	-	Картометрический	1.00	-
113	405506.71	1314840.27	-	-	Картометрический	1.00	-
114	405441.83	1314849.95	-	-	Картометрический	1.00	-
115	405432.15	1314735.68	-	-	Картометрический	1.00	-
116	405433.89	1314692.29	-	-	Картометрический	1.00	-
117	405408.71	1314686.87	-	-	Картометрический	1.00	-
118	405412.20	1314637.29	-	-	Картометрический	1.00	-
119	405379.66	1314625.67	-	-	Картометрический	1.00	-
120	405381.60	1314576.09	-	-	Картометрический	1.00	-
121	405419.55	1314560.98	-	-	Картометрический	1.00	-
122	405450.54	1314572.98	-	-	Картометрический	1.00	-
123	405497.03	1314602.04	-	-	Картометрический	1.00	-
124	405533.83	1314634.96	-	-	Картометрический	1.00	-
125	405574.50	1314668.86	-	-	Картометрический	1.00	-
126	405683.47	1314625.75	-	-	Картометрический	1.00	-
127	405728.29	1314621.79	-	-	Картометрический	1.00	-
128	405760.44	1314597.78	-	-	Картометрический	1.00	-
129	405777.48	1314555.17	-	-	Картометрический	1.00	-
130	405820.87	1314560.98	-	-	Картометрический	1.00	-
131	405838.69	1314543.54	-	-	Картометрический	1.00	-
132	405848.95	1314532.89	-	-	Картометрический	1.00	-
133	405864.25	1314484.66	-	-	Картометрический	1.00	-
134	405873.60	1314452.80	-	-	Аналитический	0.10	-
135	405896.42	1314404.84	-	-	Аналитический	0.10	-
136	405957.03	1314340.56	-	-	Картометрический	1.00	-
137	405978.14	1314313.84	-	-	Картометрический	1.00	-
138	405986.66	1314254.57	-	-	Картометрический	1.00	-

1	2	3	4	5	6	7	8
139	405997.12	1314238.69	-	-	Картометрический	1.00	-
140	406042.83	1314199.95	-	-	Картометрический	1.00	-
141	406079.72	1314160.85	-	-	Картометрический	1.00	-
142	406068.81	1314106.62	-	-	Аналитический	0.10	-
143	406074.42	1314066.34	-	-	Аналитический	0.10	-
29	406089.95	1314045.62	-	-	Аналитический	0.30	-
144	405293.67	1314003.01	-	-	Картометрический	1.00	-
145	405187.60	1314145.86	-	-	Аналитический	0.50	-
146	405131.32	1314204.28	-	-	Аналитический	0.50	-
147	405137.87	1314225.64	-	-	Аналитический	0.50	-
148	405141.40	1314234.54	-	-	Аналитический	0.50	-
149	405144.46	1314260.85	-	-	Аналитический	0.50	-
150	405141.59	1314289.14	-	-	Аналитический	0.50	-
151	405132.68	1314334.38	-	-	Аналитический	0.50	-
152	405139.78	1314339.15	-	-	Аналитический	0.10	-
153	405144.70	1314313.33	-	-	Картометрический	1.00	-
154	405149.56	1314290.98	-	-	Картометрический	1.00	-
155	405171.68	1314248.91	-	-	Картометрический	1.00	-
156	405193.33	1314206.54	-	-	Картометрический	1.00	-
157	405237.88	1314148.04	-	-	Картометрический	1.00	-
158	405270.42	1314092.65	-	-	Картометрический	1.00	-
159	405291.34	1314041.90	-	-	Картометрический	1.00	-
144	405293.67	1314003.01	-	-	Картометрический	1.00	-
3. Сведения о характерных точках части (частей) границы объекта							
Часть №							
-	-	-	-	-	-	-	-

».

Приложение № 13  
к приказу министерства  
архитектуры и градостроительства  
Воронежской области  
от 21.11.2025 № 45-01-04/556

«Приложение № 4  
к правилам землепользования и застройки  
Тхоревского сельского поселения  
Каменского муниципального района  
Воронежской области

**ГРАФИЧЕСКОЕ ОПИСАНИЕ МЕСТОПОЛОЖЕНИЯ ГРАНИЦ  
ТЕРРИТОРИАЛЬНЫХ ЗОН ХУТОРА МИХНОВО**

## ГРАФИЧЕСКОЕ ОПИСАНИЕ

местоположения границ

Зона застройки индивидуальными жилыми домами хутора Михново – Ж1/4

(наименование объекта, местоположение границ которого описано (далее - объект))

## Раздел I

Сведения об объекте		
№ п/п	Характеристики объекта	Описание характеристик
1	2	3
1	Местоположение объекта	Воронежская область, Каменский муниципальный район, Тхоревское сельское поселение, хутор Михново
2	Площадь объекта $\pm$ величина погрешности определения площади ( $P \pm \Delta P$ )	-
3	Иные характеристики объекта	-

## Раздел 2

Сведения о местоположении границ объекта					
1. Система координат: -					
2. Сведения о характерных точках границ объекта					
Обозначение характерных точек границ	Координаты, м		Метод определения координат характерной точки	Средняя квадратическая погрешность положения характерной точки (Mt), м	Описание обозначения точки на местности (при наличии)
	X	Y			
1	2	3	4	5	6
-	-	-	-	-	-
3. Сведения о характерных точках части (частей) границы объекта					
Обозначение характерных точек части границы	Координаты, м		Метод определения координат характерной точки	Средняя квадратическая погрешность положения характерной точки (Mt), м	Описание обозначения точки на местности (при наличии)
	X	Y			
1	2	3	4	5	6
Часть №					
-	-	-	-	-	-

## Раздел 3

Сведения о местоположении измененных (уточненных) границ объекта							
1. Система координат: МСК - 36, зона 1							
2. Сведения о характерных точках границ объекта							
Обозначение характерных точек границ	Существующие координаты, м		Измененные (уточненные) координаты, м		Метод определения координат характерной точки	Средняя квадратическая погрешность положения характерной точки (Mt), м	Описание обозначения точки на местности (при наличии)
	X	Y	X	Y			
1	2	3	4	5	6	7	8
1	411358.65	1308759.19	-	-	Картометрический	1.00	-
2	411302.77	1308799.65	-	-	Картометрический	1.00	-
3	411194.42	1308879.47	-	-	Картометрический	1.00	-
4	411148.32	1308838.41	-	-	Картометрический	1.00	-
5	410980.98	1308913.17	-	-	Картометрический	1.00	-
6	410914.70	1308816.64	-	-	Картометрический	1.00	-
7	410775.58	1308927.97	-	-	Картометрический	1.00	-
8	410711.82	1308978.42	-	-	Аналитический	0.10	-
9	410672.39	1309010.55	-	-	Картометрический	1.00	-
10	410759.19	1309114.27	-	-	Картометрический	1.00	-
11	410648.25	1309232.68	-	-	Картометрический	1.00	-
12	410492.47	1309357.12	-	-	Картометрический	1.00	-
13	410598.65	1309417.13	-	-	Картометрический	1.00	-
14	410672.25	1309370.65	-	-	Картометрический	1.00	-
15	410791.56	1309309.84	-	-	Картометрический	1.00	-
16	410843.47	1309349.34	-	-	Картометрический	1.00	-
17	410944.57	1309256.38	-	-	Картометрический	1.00	-
18	411007.32	1309312.54	-	-	Картометрический	1.00	-
19	411077.05	1309248.63	-	-	Картометрический	1.00	-
20	411204.88	1309120.80	-	-	Картометрический	1.00	-
21	411283.32	1309024.92	-	-	Картометрический	1.00	-
22	411308.50	1308983.28	-	-	Картометрический	1.00	-
23	411402.44	1308944.54	-	-	Картометрический	1.00	-
24	411416.96	1308922.27	-	-	Картометрический	1.00	-
25	411439.24	1308925.17	-	-	Картометрический	1.00	-
26	411482.82	1308880.63	-	-	Картометрический	1.00	-
27	411429.55	1308837.05	-	-	Картометрический	1.00	-
1	411358.65	1308759.19	-	-	Картометрический	1.00	-
28	411738.45	1309086.24	-	-	Картометрический	1.00	-
29	411668.56	1309132.03	-	-	Картометрический	1.00	-
30	411669.72	1309202.14	-	-	Картометрический	1.00	-
31	411518.65	1309353.22	-	-	Картометрический	1.00	-
32	411394.70	1309498.48	-	-	Картометрический	1.00	-
33	411251.37	1309521.72	-	-	Картометрический	1.00	-
34	411077.05	1309595.32	-	-	Картометрический	1.00	-

1	2	3	4	5	6	7	8
35	411022.82	1309651.49	-	-	Картометрический	1.00	-
36	411086.73	1309883.13	-	-	Картометрический	1.00	-
37	411151.21	1309858.74	-	-	Аналитический	0.10	-
38	411153.51	1309842.76	-	-	Аналитический	0.10	-
39	411159.78	1309841.32	-	-	Аналитический	0.10	-
40	411166.21	1309853.20	-	-	Аналитический	0.10	-
41	411210.40	1309837.78	-	-	Аналитический	0.10	-
42	411248.54	1309819.77	-	-	Аналитический	0.10	-
43	411302.91	1309785.79	-	-	Аналитический	0.10	-
44	411467.36	1309675.68	-	-	Аналитический	0.10	-
45	411478.88	1309688.19	-	-	Аналитический	0.10	-
46	411313.32	1309801.69	-	-	Аналитический	0.10	-
47	411284.96	1309819.40	-	-	Аналитический	0.10	-
48	411285.68	1309825.89	-	-	Аналитический	0.10	-
49	411282.29	1309830.91	-	-	Аналитический	0.10	-
50	411261.45	1309834.47	-	-	Аналитический	0.10	-
51	411275.80	1309844.26	-	-	Картометрический	1.00	-
52	411343.46	1309843.96	-	-	Картометрический	1.00	-
53	411416.25	1309853.80	-	-	Картометрический	1.00	-
54	411612.43	1309847.83	-	-	Картометрический	1.00	-
55	411618.33	1309844.41	-	-	Картометрический	1.00	-
56	411646.90	1309811.23	-	-	Картометрический	1.00	-
57	411693.66	1309702.54	-	-	Картометрический	1.00	-
58	411705.53	1309708.42	-	-	Картометрический	1.00	-
59	411723.94	1309671.90	-	-	Картометрический	1.00	-
60	411766.32	1309688.65	-	-	Картометрический	1.00	-
61	411794.45	1309621.47	-	-	Картометрический	1.00	-
62	411609.87	1309538.52	-	-	Картометрический	1.00	-
63	411620.59	1309488.46	-	-	Картометрический	1.00	-
64	411696.84	1309512.70	-	-	Картометрический	1.00	-
65	411725.40	1309478.68	-	-	Картометрический	1.00	-
66	411777.91	1309491.15	-	-	Картометрический	1.00	-
67	411787.32	1309477.30	-	-	Картометрический	1.00	-
68	411754.23	1309457.40	-	-	Картометрический	1.00	-
69	411776.21	1309419.85	-	-	Картометрический	1.00	-
70	411804.38	1309432.08	-	-	Картометрический	1.00	-
71	411824.97	1309390.04	-	-	Картометрический	1.00	-
72	411695.70	1309306.77	-	-	Картометрический	1.00	-
73	411808.33	1309180.84	-	-	Картометрический	1.00	-
28	411738.45	1309086.24	-	-	Картометрический	1.00	-
74	411394.84	1309889.59	-	-	Картометрический	1.00	-
75	411376.33	1309884.48	-	-	Картометрический	1.00	-
76	411331.01	1309887.24	-	-	Картометрический	1.00	-
77	411267.43	1309859.56	-	-	Картометрический	1.00	-
78	411214.14	1309858.96	-	-	Картометрический	1.00	-
79	411217.60	1309855.38	-	-	Аналитический	0.10	-
80	411159.71	1309875.60	-	-	Аналитический	0.10	-
81	411001.92	1309935.85	-	-	Картометрический	1.00	-
82	411019.33	1309970.10	-	-	Картометрический	1.00	-
83	411057.09	1310057.97	-	-	Картометрический	1.00	-
84	411203.35	1310202.22	-	-	Картометрический	1.00	-
85	411310.02	1309990.47	-	-	Картометрический	1.00	-



## ГРАФИЧЕСКОЕ ОПИСАНИЕ

местоположения границ

Зона улиц, дорог, инженерной и транспортной инфраструктуры  
хутора Михново – ИТ1/4

(наименование объекта, местоположение границ которого описано (далее - объект))

## Раздел 1

Сведения об объекте		
№ п/п	Характеристики объекта	Описание характеристик
1	2	3
1	Местоположение объекта	Воронежская область, Каменский муниципальный район, Тхоревское сельское поселение, хутор Михново
2	Площадь объекта $\pm$ величина погрешности определения площади ( $P \pm \Delta P$ )	-
3	Иные характеристики объекта	-

## Раздел 2

Сведения о местоположении границ объекта					
1. Система координат: -					
2. Сведения о характерных точках границ объекта					
Обозначение характерных точек границ	Координаты, м		Метод определения координат характерной точки	Средняя квадратическая погрешность положения характерной точки (Mt), м	Описание обозначения точки на местности (при наличии)
	X	Y			
1	2	3	4	5	6
-	-	-	-	-	-
3. Сведения о характерных точках части (частей) границы объекта					
Обозначение характерных точек части границы	Координаты, м		Метод определения координат характерной точки	Средняя квадратическая погрешность положения характерной точки (Mt), м	Описание обозначения точки на местности (при наличии)
	X	Y			
1	2	3	4	5	6
Часть №					
-	-	-	-	-	-

## Раздел 3

## Сведения о местоположении измененных (уточненных) границ объекта

1. Система координат: МСК - 36, зона 1

2. Сведения о характерных точках границ объекта

Обозначение характерных точек границ	Существующие координаты, м		Измененные (уточненные) координаты, м		Метод определения координат характерной точки	Средняя квадратическая погрешность положения характерной точки (Mt), м	Описание обозначения точки на местности (при наличии)
	X	Y	X	Y			
1	2	3	4	5	6	7	8
1	411467.36	1309675.68	-	-	Аналитический	0.10	-
2	411302.91	1309785.79	-	-	Аналитический	0.10	-
3	411248.54	1309819.77	-	-	Аналитический	0.10	-
4	411210.40	1309837.78	-	-	Аналитический	0.10	-
5	411166.21	1309853.20	-	-	Аналитический	0.10	-
6	411159.78	1309841.32	-	-	Аналитический	0.10	-
7	411153.51	1309842.76	-	-	Аналитический	0.10	-
8	411151.21	1309858.74	-	-	Аналитический	0.10	-
9	411086.73	1309883.13	-	-	Картометрический	1.00	-
10	-	-	410995.32	1309918.03	Картометрический	1.00	-
11	-	-	410995.18	1309917.52	Аналитический	0.10	-
12	-	-	410992.07	1309893.00	Аналитический	0.10	-
13	-	-	410969.72	1309882.79	Аналитический	0.10	-
14	-	-	410898.28	1309873.70	Аналитический	0.10	-
15	-	-	410905.06	1309951.42	Аналитический	0.10	-
16	410906.00	1309952.14	-	-	Аналитический	0.10	-
17	410884.06	1309958.70	-	-	Аналитический	0.10	-
18	410859.14	1309969.45	-	-	Аналитический	0.10	-
19	410734.03	1310040.26	-	-	Аналитический	0.10	-
20	410734.62	1310028.39	-	-	Аналитический	0.10	-
21	410727.48	1310024.84	-	-	Аналитический	0.10	-
22	410709.53	1310052.44	-	-	Аналитический	0.10	-
23	410591.22	1310111.21	-	-	Аналитический	0.10	-
24	410590.56	1310113.97	-	-	Аналитический	0.10	-
25	410717.93	1310056.12	-	-	Аналитический	0.10	-
26	410724.82	1310064.93	-	-	Аналитический	0.10	-
27	410754.93	1310049.98	-	-	Аналитический	0.10	-
28	410868.10	1309985.06	-	-	Аналитический	0.10	-
29	410891.34	1309976.31	-	-	Аналитический	0.10	-
30	410912.10	1309970.14	-	-	Аналитический	0.10	-
31	411001.92	1309935.85	-	-	Картометрический	1.00	-
32	411159.71	1309875.60	-	-	Аналитический	0.10	-
33	411217.60	1309855.38	-	-	Аналитический	0.10	-
34	411261.45	1309834.47	-	-	Аналитический	0.10	-
35	411282.29	1309830.91	-	-	Аналитический	0.10	-
36	411285.68	1309825.89	-	-	Аналитический	0.10	-



ГРАФИЧЕСКОЕ ОПИСАНИЕ  
местоположения границ  
Зона сельскохозяйственного использования в границах населенного пункта  
хутора Михново – СХ1/4

---

(наименование объекта, местоположение границ которого описано (далее - объект))

Раздел I

Сведения об объекте		
№ п/п	Характеристики объекта	Описание характеристик
1	2	3
1	Местоположение объекта	Воронежская область, Каменский муниципальный район, Тхоревское сельское поселение, хутор Михново
2	Площадь объекта $\pm$ величина погрешности определения площади ( $P \pm \text{Дельта } P$ )	-
3	Иные характеристики объекта	-

## Раздел 2

Сведения о местоположении границ объекта					
1. Система координат: -					
2. Сведения о характерных точках границ объекта					
Обозначение характерных точек границ	Координаты, м		Метод определения координат характерной точки	Средняя квадратическая погрешность положения характерной точки (Mt), м	Описание обозначения точки на местности (при наличии)
	X	Y			
1	2	3	4	5	6
-	-	-	-	-	-
3. Сведения о характерных точках части (частей) границы объекта					
Обозначение характерных точек части границы	Координаты, м		Метод определения координат характерной точки	Средняя квадратическая погрешность положения характерной точки (Mt), м	Описание обозначения точки на местности (при наличии)
	X	Y			
1	2	3	4	5	6
Часть №					
-	-	-	-	-	-

## Раздел 3

Сведения о местоположении измененных (уточненных) границ объекта							
1. Система координат: МСК - 36, зона 1							
2. Сведения о характерных точках границ объекта							
Обозначение характерных точек границ	Существующие координаты, м		Измененные (уточненные) координаты, м		Метод определения координат характерной точки	Средняя квадратическая погрешность положения характерной точки (Mt), м	Описание обозначения точки на местности (при наличии)
	X	Y	X	Y			
1	2	3	4	5	6	7	8
1	411730.28	1308984.58	-	-	Картометрический	1.00	-
2	411626.61	1308896.07	-	-	Картометрический	1.00	-
3	411375.01	1308670.08	-	-	Картометрический	1.00	-
4	411223.46	1308604.78	-	-	Картометрический	1.00	-
5	411215.11	1308659.79	-	-	Картометрический	1.00	-
6	411198.54	1308692.39	-	-	Картометрический	1.00	-
7	411051.48	1308790.59	-	-	Картометрический	1.00	-
8	411008.21	1308741.38	-	-	Картометрический	1.00	-
9	410993.53	1308753.55	-	-	Картометрический	1.00	-
10	410914.70	1308816.64	-	-	Картометрический	1.00	-
11	410980.98	1308913.17	-	-	Картометрический	1.00	-
12	411148.32	1308838.41	-	-	Картометрический	1.00	-
13	411194.42	1308879.47	-	-	Картометрический	1.00	-
14	411302.77	1308799.65	-	-	Картометрический	1.00	-
15	411358.65	1308759.19	-	-	Картометрический	1.00	-
16	411429.55	1308837.05	-	-	Картометрический	1.00	-
17	411482.82	1308880.63	-	-	Картометрический	1.00	-
18	411439.24	1308925.17	-	-	Картометрический	1.00	-
19	411416.96	1308922.27	-	-	Картометрический	1.00	-
20	411402.44	1308944.54	-	-	Картометрический	1.00	-
21	411308.50	1308983.28	-	-	Картометрический	1.00	-
22	411283.32	1309024.92	-	-	Картометрический	1.00	-
23	411204.88	1309120.80	-	-	Картометрический	1.00	-
24	411077.05	1309248.63	-	-	Картометрический	1.00	-
25	411007.32	1309312.54	-	-	Картометрический	1.00	-
26	410944.57	1309256.38	-	-	Картометрический	1.00	-
27	410843.47	1309349.34	-	-	Картометрический	1.00	-
28	410791.56	1309309.84	-	-	Картометрический	1.00	-
29	410672.25	1309370.65	-	-	Картометрический	1.00	-
30	410598.65	1309417.13	-	-	Картометрический	1.00	-
31	410492.47	1309357.12	-	-	Картометрический	1.00	-
32	410458.67	1309362.37	-	-	Картометрический	1.00	-
33	410426.00	1309379.44	-	-	Картометрический	1.00	-
34	410403.45	1309422.81	-	-	Картометрический	1.00	-
35	410404.68	1309482.13	-	-	Картометрический	1.00	-
36	410419.15	1309546.47	-	-	Картометрический	1.00	-

1	2	3	4	5	6	7	8
37	410464.18	1309652.89	-	-	Картометрический	1.00	-
38	410468.15	1309703.83	-	-	Картометрический	1.00	-
39	410469.11	1309749.33	-	-	Картометрический	1.00	-
40	410480.98	1309791.83	-	-	Картометрический	1.00	-
41	410519.47	1309873.78	-	-	Картометрический	1.00	-
42	410526.79	1309919.12	-	-	Картометрический	1.00	-
43	410521.98	1309958.63	-	-	Картометрический	1.00	-
44	410514.66	1310002.80	-	-	Картометрический	1.00	-
45	410519.18	1310045.60	-	-	Картометрический	1.00	-
46	410526.95	1310100.43	-	-	Картометрический	1.00	-
47	410508.69	1310152.53	-	-	Аналитический	0.50	-
48	410590.56	1310113.97	-	-	Аналитический	0.10	-
49	410591.22	1310111.21	-	-	Аналитический	0.10	-
50	410709.53	1310052.44	-	-	Аналитический	0.10	-
51	410727.48	1310024.84	-	-	Аналитический	0.10	-
52	410734.62	1310028.39	-	-	Аналитический	0.10	-
53	410734.03	1310040.26	-	-	Аналитический	0.10	-
54	410859.14	1309969.45	-	-	Аналитический	0.10	-
55	410884.06	1309958.70	-	-	Аналитический	0.10	-
56	410906.00	1309952.14	-	-	Аналитический	0.10	-
57	-	-	410905.06	1309951.42	Аналитический	0.10	-
58	-	-	410898.28	1309873.70	Аналитический	0.10	-
59	-	-	410969.72	1309882.79	Аналитический	0.10	-
60	-	-	410992.07	1309893.00	Аналитический	0.10	-
61	-	-	410995.18	1309917.52	Аналитический	0.10	-
62	-	-	410995.32	1309918.03	Картометрический	1.00	-
63	411086.73	1309883.13	-	-	Картометрический	1.00	-
64	411022.82	1309651.49	-	-	Картометрический	1.00	-
65	411077.05	1309595.32	-	-	Картометрический	1.00	-
66	411251.37	1309521.72	-	-	Картометрический	1.00	-
67	411394.70	1309498.48	-	-	Картометрический	1.00	-
68	411518.65	1309353.22	-	-	Картометрический	1.00	-
69	411669.72	1309202.14	-	-	Картометрический	1.00	-
70	411668.56	1309132.03	-	-	Картометрический	1.00	-
71	411738.45	1309086.24	-	-	Картометрический	1.00	-
1	411730.28	1308984.58	-	-	Картометрический	1.00	-
72	411382.38	1309165.46	-	-	Картометрический	1.00	-
73	411384.82	1309172.59	-	-	Картометрический	1.00	-
74	411386.46	1309179.72	-	-	Картометрический	1.00	-
75	411387.32	1309190.03	-	-	Картометрический	1.00	-
76	411385.78	1309197.19	-	-	Картометрический	1.00	-
77	411381.86	1309205.16	-	-	Картометрический	1.00	-
78	411377.95	1309211.54	-	-	Картометрический	1.00	-
79	411368.46	1309218.75	-	-	Картометрический	1.00	-
80	411362.13	1309221.97	-	-	Картометрический	1.00	-
81	411354.21	1309222.81	-	-	Картометрический	1.00	-
82	411343.10	1309222.89	-	-	Картометрический	1.00	-
83	411332.76	1309219.79	-	-	Картометрический	1.00	-
84	411322.37	1309211.92	-	-	Картометрический	1.00	-
85	411314.39	1309204.84	-	-	Картометрический	1.00	-
86	411302.42	1309196.98	-	-	Картометрический	1.00	-
87	411299.99	1309189.85	-	-	Картометрический	1.00	-



## ГРАФИЧЕСКОЕ ОПИСАНИЕ

местоположения границ  
Зона ритуальных объектов хутора Михново – СН1/4

(наименование объекта, местоположение границ которого описано (далее - объект))

## Раздел I

Сведения об объекте		
№ п/п	Характеристики объекта	Описание характеристик
1	2	3
1	Местоположение объекта	Воронежская область, Каменский муниципальный район, Тхоревское сельское поселение, хутор Михново
2	Площадь объекта $\pm$ величина погрешности определения площади ( $P \pm \text{Дельта } P$ )	-
3	Иные характеристики объекта	-

## Раздел 2

Сведения о местоположении границ объекта					
1. Система координат: -					
2. Сведения о характерных точках границ объекта					
Обозначение характерных точек границ	Координаты, м		Метод определения координат характерной точки	Средняя квадратическая погрешность положения характерной точки (Mt), м	Описание обозначения точки на местности (при наличии)
	X	Y			
1	2	3	4	5	6
-	-	-	-	-	-
3. Сведения о характерных точках части (частей) границы объекта					
Обозначение характерных точек части границы	Координаты, м		Метод определения координат характерной точки	Средняя квадратическая погрешность положения характерной точки (Mt), м	Описание обозначения точки на местности (при наличии)
	X	Y			
1	2	3	4	5	6
Часть №					
-	-	-	-	-	-

## Раздел 3

Сведения о местоположении измененных (уточненных) границ объекта							
1. Система координат: МСК - 36, зона 1							
2. Сведения о характерных точках границ объекта							
Обозначение характерных точек границ	Существующие координаты, м		Измененные (уточненные) координаты, м		Метод определения координат характерной точки	Средняя квадратическая погрешность положения характерной точки (Mt), м	Описание обозначения точки на местности (при наличии)
	X	Y	X	Y			
1	2	3	4	5	6	7	8
1	410505.62	1309503.60	410505.62	1309503.60	Картометрический	1.00	-
2	410475.19	1309525.10	410475.19	1309525.10	Картометрический	1.00	-
3	410494.04	1309558.83	410494.04	1309558.83	Картометрический	1.00	-
4	410528.44	1309537.00	410528.44	1309537.00	Картометрический	1.00	-
1	410505.62	1309503.60	410505.62	1309503.60	Картометрический	1.00	-
5	-	-	411255.88	1309872.53	Аналитический	0.10	-
6	-	-	411214.54	1309876.17	Аналитический	0.10	-
7	-	-	411219.17	1309923.46	Аналитический	0.10	-
8	-	-	411258.52	1309919.82	Аналитический	0.10	-
5	-	-	411255.88	1309872.53	Аналитический	0.10	-
3. Сведения о характерных точках части (частей) границы объекта							
Часть №							
-	-	-	-	-	-	-	-

».

Приложение № 14  
к приказу министерства  
архитектуры и градостроительства  
Воронежской области  
от 21.11.2025 № 45-01-04/556

«ГРАФИЧЕСКОЕ ОПИСАНИЕ

местоположения границ

Зона улиц, дорог, инженерной и транспортной инфраструктуры  
хутора Ситниково – ИТ1/5

(наименование объекта, местоположение границ которого описано (далее - объект))

Раздел 1

Сведения об объекте		
№ п/п	Характеристики объекта	Описание характеристик
1	2	3
1	Местоположение объекта	Воронежская область, Каменский муниципальный район, Тхоревское сельское поселение, хутор Ситниково
2	Площадь объекта $\pm$ величина погрешности определения площади ( $P \pm \Delta P$ )	-
3	Иные характеристики объекта	-

## Раздел 2

Сведения о местоположении границ объекта					
1. Система координат: -					
2. Сведения о характерных точках границ объекта					
Обозначение характерных точек границ	Координаты, м		Метод определения координат характерной точки	Средняя квадратическая погрешность положения характерной точки (Mt), м	Описание обозначения точки на местности (при наличии)
	X	Y			
1	2	3	4	5	6
-	-	-	-	-	-
3. Сведения о характерных точках части (частей) границы объекта					
Обозначение характерных точек части границы	Координаты, м		Метод определения координат характерной точки	Средняя квадратическая погрешность положения характерной точки (Mt), м	Описание обозначения точки на местности (при наличии)
	X	Y			
1	2	3	4	5	6
Часть №					
-	-	-	-	-	-

## Раздел 3

Сведения о местоположении измененных (уточненных) границ объекта							
1. Система координат: МСК - 36, зона 1							
2. Сведения о характерных точках границ объекта							
Обозначение характерных точек границ	Существующие координаты, м		Измененные (уточненные) координаты, м		Метод определения координат характерной точки	Средняя квадратическая погрешность положения характерной точки (Mt), м	Описание обозначения точки на местности (при наличии)
	X	Y	X	Y			
1	2	3	4	5	6	7	8
1	404097.92	1307987.88	-	-	Аналитический	0.10	-
2	404085.21	1307989.08	-	-	Аналитический	0.10	-
3	404090.85	1308023.93	-	-	Аналитический	0.10	-
4	404089.62	1308025.81	-	-	Аналитический	0.10	-
5	404072.32	1308023.93	-	-	Аналитический	0.10	-
6	404048.60	1308030.80	-	-	Аналитический	0.10	-
7	403977.50	1308067.26	-	-	Аналитический	0.10	-
8	403958.80	1308070.39	-	-	Аналитический	0.10	-
9	403943.99	1308068.23	-	-	Аналитический	0.10	-
10	403937.95	1308064.02	-	-	Аналитический	0.10	-
11	403931.98	1308057.77	-	-	Аналитический	0.10	-
12	403925.26	1308044.54	-	-	Аналитический	0.10	-
13	403905.27	1307990.65	-	-	Аналитический	0.10	-
14	403887.88	1307944.77	-	-	Аналитический	0.10	-
15	403869.35	1307902.49	-	-	Аналитический	0.10	-
16	403856.03	1307878.52	-	-	Аналитический	0.10	-
17	403846.13	1307861.15	-	-	Аналитический	0.10	-
18	403841.29	1307851.14	-	-	Аналитический	0.10	-
19	403832.53	1307820.08	-	-	Аналитический	0.10	-
20	403820.10	1307823.38	-	-	Аналитический	0.10	-
21	403825.77	1307850.15	-	-	Аналитический	0.10	-
22	403824.84	1307850.86	-	-	Аналитический	0.10	-
23	403817.04	1307846.93	-	-	Аналитический	0.10	-
24	403758.64	1307807.17	-	-	Аналитический	0.10	-
25	403747.32	1307799.73	-	-	Аналитический	0.10	-
26	403752.12	1307792.58	-	-	Аналитический	0.10	-
27	403747.05	1307786.98	-	-	Аналитический	0.10	-
28	403733.48	1307800.89	-	-	Аналитический	0.10	-
29	403731.12	1307803.27	-	-	Аналитический	0.10	-
30	403737.00	1307808.96	-	-	Аналитический	0.10	-
31	403749.23	1307817.37	-	-	Аналитический	0.10	-
32	403810.61	1307858.28	-	-	Аналитический	0.10	-
33	403816.65	1307861.92	-	-	Аналитический	0.10	-
34	403822.94	1307865.68	-	-	Аналитический	0.10	-
35	403830.68	1307872.75	-	-	Аналитический	0.10	-
36	403858.95	1307907.96	-	-	Аналитический	0.10	-

1	2	3	4	5	6	7	8
37	403869.11	1307931.58	-	-	Аналитический	0.10	-
38	403895.74	1307995.28	-	-	Аналитический	0.10	-
39	403899.69	1308007.53	-	-	Аналитический	0.10	-
40	403901.73	1308014.36	-	-	Аналитический	0.10	-
41	403910.27	1308037.30	-	-	Аналитический	0.10	-
42	403915.76	1308052.93	-	-	Аналитический	0.10	-
43	403920.07	1308065.83	-	-	Аналитический	0.10	-
44	403928.26	1308075.06	-	-	Аналитический	0.10	-
45	403938.61	1308083.42	-	-	Аналитический	0.10	-
46	403949.54	1308086.65	-	-	Аналитический	0.10	-
47	403958.07	1308086.75	-	-	Аналитический	0.10	-
48	403982.84	1308082.16	-	-	Аналитический	0.10	-
49	404054.98	1308046.34	-	-	Аналитический	0.10	-
50	404073.31	1308040.94	-	-	Аналитический	0.10	-
51	404087.37	1308042.74	-	-	Аналитический	0.10	-
52	404098.05	1308048.83	-	-	Аналитический	0.10	-
53	404098.90	1308050.27	-	-	Аналитический	0.10	-
54	404136.87	1308120.53	-	-	Аналитический	0.10	-
55	404114.94	1308054.51	-	-	Аналитический	0.10	-
56	404097.57	1307993.00	-	-	Аналитический	0.10	-
1	404097.92	1307987.88	-	-	Аналитический	0.10	-
57	-	-	404311.53	1308235.48	Картометрический	1.00	-
58	-	-	404252.85	1308221.84	Картометрический	1.00	-
59	-	-	404236.65	1308279.81	Картометрический	1.00	-
60	-	-	404295.00	1308293.36	Картометрический	1.00	-
57	-	-	404311.53	1308235.48	Картометрический	1.00	-
3. Сведения о характерных точках части (частей) границы объекта							
Часть №							
-	-	-	-	-	-	-	-

».

Приложение № 15  
к приказу министерства  
архитектуры и градостроительства  
Воронежской области  
от 21.11.2025 № 45-01-04/556

«ГРАФИЧЕСКОЕ ОПИСАНИЕ  
местоположения границ  
Зона сельскохозяйственного использования в границах населенного пункта  
хутора Ситниково – СХ1/5

(наименование объекта, местоположение границ которого описано (далее - объект))

Раздел 1

Сведения об объекте		
№ п/п	Характеристики объекта	Описание характеристик
1	2	3
1	Местоположение объекта	Воронежская область, Каменский муниципальный район, Тхоревское сельское поселение, хутор Ситниково
2	Площадь объекта $\pm$ величина погрешности определения площади ( $P \pm \Delta P$ )	-
3	Иные характеристики объекта	-

## Раздел 2

Сведения о местоположении границ объекта					
1. Система координат: -					
2. Сведения о характерных точках границ объекта					
Обозначение характерных точек границ	Координаты, м		Метод определения координат характерной точки	Средняя квадратическая погрешность положения характерной точки (Mt), м	Описание обозначения точки на местности (при наличии)
	X	Y			
1	2	3	4	5	6
-	-	-	-	-	-
3. Сведения о характерных точках части (частей) границы объекта					
Обозначение характерных точек части границы	Координаты, м		Метод определения координат характерной точки	Средняя квадратическая погрешность положения характерной точки (Mt), м	Описание обозначения точки на местности (при наличии)
	X	Y			
1	2	3	4	5	6
Часть №					
-	-	-	-	-	-

## Раздел 3

Сведения о местоположении измененных (уточненных) границ объекта							
1. Система координат: МСК - 36, зона 1							
2. Сведения о характерных точках границ объекта							
Обозначение характерных точек границ	Существующие координаты, м		Измененные (уточненные) координаты, м		Метод определения координат характерной точки	Средняя квадратическая погрешность положения характерной точки (Mt), м	Описание обозначения точки на местности (при наличии)
	X	Y	X	Y			
1	2	3	-	-	6	7	8
1	403792.08	1307180.37	-	-	Картометрический	1.00	-
2	403709.61	1307265.54	-	-	Картометрический	1.00	-
3	403807.37	1307348.88	-	-	Картометрический	1.00	-
4	403823.90	1307357.52	-	-	Картометрический	1.00	-
5	403850.49	1307341.87	-	-	Картометрический	1.00	-
1	403792.08	1307180.37	-	-	Картометрический	1.00	-
6	403822.07	1307280.81	-	-	Картометрический	1.00	-
7	403783.71	1307307.93	-	-	Картометрический	1.00	-
8	403729.14	1307268.25	-	-	Картометрический	1.00	-
9	403770.81	1307228.89	-	-	Картометрический	1.00	-
6	403822.07	1307280.81	-	-	Картометрический	1.00	-
10	-	-	404098.05	1308048.83	Аналитический	0.10	-
11	-	-	404087.37	1308042.74	Аналитический	0.10	-
12	-	-	404073.31	1308040.94	Аналитический	0.10	-
13	-	-	404054.98	1308046.34	Аналитический	0.10	-
14	-	-	404061.42	1308068.67	Картометрический	1.00	-
15	-	-	404083.80	1308120.14	Картометрический	1.00	-
16	-	-	404096.56	1308148.15	Картометрический	1.00	-
17	-	-	404139.07	1308127.15	Картометрический	1.00	-
18	-	-	404136.87	1308120.53	Аналитический	0.10	-
19	-	-	404098.90	1308050.27	Аналитический	0.10	-
10	-	-	404098.05	1308048.83	Аналитический	0.10	-
3. Сведения о характерных точках части (частей) границы объекта							
Часть №							
-	-	-	-	-	-	-	-

».

Приложение № 16  
к приказу министерства  
архитектуры и градостроительства  
Воронежской области  
от 21.11.2025 № 45-01-04/556

«ГРАФИЧЕСКОЕ ОПИСАНИЕ

местоположения границ

Зона застройки индивидуальными жилыми домами села Тимирязево – Ж1/6

(наименование объекта, местоположение границ которого описано (далее - объект)

Раздел 1

Сведения об объекте

Сведения об объекте		
№ п/п	Характеристики объекта	Описание характеристик
1	2	3
1	Местоположение объекта	Воронежская область, Каменский муниципальный район, Тхоревское сельское поселение, село Тимирязево
2	Площадь объекта ± величина погрешности определения площади (P ± Дельта P)	-
3	Иные характеристики объекта	-

## Раздел 2

Сведения о местоположении границ объекта					
1. Система координат: -					
2. Сведения о характерных точках границ объекта					
Обозначение характерных точек границ	Координаты, м		Метод определения координат характерной точки	Средняя квадратическая погрешность положения характерной точки (Mt), м	Описание обозначения точки на местности (при наличии)
	X	Y			
1	2	3	4	5	6
-	-	-	-	-	-
3. Сведения о характерных точках части (частей) границы объекта					
Обозначение характерных точек части границы	Координаты, м		Метод определения координат характерной точки	Средняя квадратическая погрешность положения характерной точки (Mt), м	Описание обозначения точки на местности (при наличии)
	X	Y			
1	2	3	4	5	6
Часть №					
-	-	-	-	-	-

## Раздел 3

Сведения о местоположении измененных (уточненных) границ объекта							
1. Система координат: МСК - 36, зона 1							
2. Сведения о характерных точках границ объекта							
Обозначение характерных точек границ	Существующие координаты, м		Измененные (уточненные) координаты, м		Метод определения координат характерной точки	Средняя квадратическая погрешность положения характерной точки (Mt), м	Описание обозначения точки на местности (при наличии)
	X	Y	X	Y			
1	2	3	4	5	6	7	8
1	408667.11	1312744.24	-	-	Картометрический	1.00	-
2	408653.60	1312729.37	-	-	Аналитический	0.20	-
3	408597.71	1312729.37	-	-	Аналитический	0.20	-
4	408375.13	1312524.98	-	-	Аналитический	0.20	-
5	408323.53	1312381.44	-	-	Аналитический	0.20	-
6	408267.31	1312298.76	-	-	Аналитический	0.20	-
7	408237.05	1312273.79	-	-	Аналитический	0.20	-
8	408226.14	1312276.87	-	-	Аналитический	0.10	-
9	408227.28	1312292.60	-	-	Аналитический	0.10	-
10	408246.27	1312452.88	-	-	Аналитический	0.10	-
11	408260.51	1312600.47	-	-	Аналитический	0.10	-
12	408262.47	1312650.31	-	-	Аналитический	0.10	-
13	408270.87	1312725.96	-	-	Аналитический	0.10	-
14	408306.81	1312928.32	-	-	Аналитический	0.10	-
15	408319.55	1312987.36	-	-	Аналитический	0.10	-
16	408333.39	1313040.75	-	-	Аналитический	0.10	-
17	408354.84	1313050.34	-	-	Аналитический	0.10	-
18	408354.03	1313058.03	-	-	Аналитический	0.10	-
19	408341.00	1313064.00	-	-	Аналитический	0.10	-
20	408355.84	1313114.68	-	-	Аналитический	0.10	-
21	408362.17	1313153.59	-	-	Аналитический	0.10	-
22	408365.95	1313200.77	-	-	Аналитический	0.10	-
23	408367.26	1313261.11	-	-	Аналитический	0.10	-
24	408365.05	1313304.33	-	-	Аналитический	0.10	-
25	408349.65	1313518.07	-	-	Аналитический	0.10	-
26	408358.79	1313523.39	-	-	Аналитический	0.10	-
27	408358.46	1313528.69	-	-	Аналитический	0.10	-
28	408358.46	1313529.29	-	-	Аналитический	0.10	-
29	408378.97	1313536.80	-	-	Аналитический	0.10	-
30	408452.71	1313554.91	-	-	Картометрический	1.00	-
31	408447.16	1313588.77	-	-	Картометрический	1.00	-
32	408481.57	1313590.77	-	-	Картометрический	1.00	-
33	408507.88	1313593.40	-	-	Картометрический	1.00	-
34	408513.25	1313565.85	-	-	Картометрический	1.00	-
35	408607.59	1313583.53	-	-	Картометрический	1.00	-
36	408595.30	1313640.79	-	-	Картометрический	1.00	-

1	2	3	4	5	6	7	8
37	408643.65	1313650.71	-	-	Аналитический	0.10	-
38	408657.93	1313616.97	-	-	Аналитический	0.10	-
39	408661.36	1313600.33	-	-	Аналитический	0.10	-
40	408642.56	1313535.47	-	-	Аналитический	0.10	-
41	408648.51	1313422.94	-	-	Аналитический	0.10	-
42	408707.08	1313424.85	-	-	Аналитический	0.10	-
43	408731.00	1313420.47	-	-	Аналитический	0.10	-
44	408739.06	1313415.97	-	-	Аналитический	0.10	-
45	408745.42	1313404.86	-	-	Аналитический	0.10	-
46	408756.94	1313369.04	-	-	Аналитический	0.10	-
47	408763.07	1313355.97	-	-	Аналитический	0.10	-
48	408771.59	1313349.86	-	-	Аналитический	0.10	-
49	408784.78	1313345.43	-	-	Аналитический	0.10	-
50	408822.67	1313346.13	-	-	Аналитический	0.10	-
51	408873.13	1313335.97	-	-	Аналитический	0.10	-
52	408874.79	1313206.43	-	-	Аналитический	0.10	-
53	408870.57	1313134.72	-	-	Аналитический	0.10	-
54	408854.18	1313064.07	-	-	Аналитический	0.10	-
55	408826.33	1312998.24	-	-	Аналитический	0.10	-
56	408800.04	1312955.84	-	-	Аналитический	0.10	-
57	408761.92	1312901.88	-	-	Аналитический	0.10	-
58	408729.65	1312862.97	-	-	Картометрический	1.00	-
59	408690.84	1312810.06	-	-	Картометрический	1.00	-
1	408667.11	1312744.24	-	-	Картометрический	1.00	-
60	408748.97	1312977.81	-	-	Картометрический	1.00	-
61	408761.37	1313016.93	-	-	Картометрический	1.00	-
62	408727.67	1313030.49	-	-	Картометрический	1.00	-
63	408646.32	1313014.99	-	-	Картометрический	1.00	-
60	408748.97	1312977.81	-	-	Картометрический	1.00	-
64	408422.08	1314212.88	-	-	Аналитический	0.50	-
65	408352.58	1314172.34	-	-	Аналитический	0.50	-
66	408351.57	1314167.63	-	-	Аналитический	0.50	-
67	408351.56	1314167.61	-	-	Аналитический	0.30	-
68	408327.40	1314160.98	-	-	Аналитический	0.30	-
69	408298.76	1314152.05	-	-	Аналитический	0.10	-
70	408297.27	1314170.53	-	-	Аналитический	0.10	-
71	408280.60	1314387.07	-	-	Аналитический	0.10	-
72	408288.69	1314388.07	-	-	Аналитический	0.50	-
73	408308.24	1314389.34	-	-	Аналитический	0.50	-
74	408340.82	1314391.51	-	-	Аналитический	0.50	-
75	408387.51	1314394.95	-	-	Аналитический	0.50	-
76	408403.62	1314394.22	-	-	Аналитический	0.50	-
77	408410.49	1314388.07	-	-	Аналитический	0.50	-
78	408417.37	1314374.31	-	-	Аналитический	0.50	-
79	408415.74	1314345.18	-	-	Аналитический	0.50	-
80	408417.01	1314326.35	-	-	Аналитический	0.50	-
81	408421.72	1314280.75	-	-	Аналитический	0.50	-
82	408426.24	1314238.03	-	-	Аналитический	0.50	-
83	408426.96	1314222.11	-	-	Аналитический	0.50	-
64	408422.08	1314212.88	-	-	Аналитический	0.50	-

1	2	3	4	5	6	7	8
84	408241.51	1312603.38	-	-	Аналитический	0.10	-
85	408128.22	1312630.34	-	-	Картометрический	1.00	-
86	408138.61	1312480.43	-	-	Картометрический	1.00	-
87	408104.70	1312467.50	-	-	Картометрический	1.00	-
88	-	-	408080.06	1312601.38	Аналитический	0.10	-
89	-	-	408066.08	1312600.75	Аналитический	0.10	-
90	-	-	408053.19	1312654.84	Аналитический	0.10	-
91	408020.57	1312660.35	-	-	Картометрический	1.00	-
92	407981.02	1312673.92	-	-	Картометрический	1.00	-
93	407916.52	1312855.01	-	-	Картометрический	1.00	-
94	407886.70	1312946.43	-	-	Картометрический	1.00	-
95	407785.40	1312911.56	-	-	Картометрический	1.00	-
96	407680.33	1313089.56	-	-	Картометрический	1.00	-
97	407647.28	1313145.55	-	-	Картометрический	1.00	-
98	407550.94	1313293.44	-	-	Картометрический	1.00	-
99	407599.03	1313343.69	-	-	Картометрический	1.00	-
100	407595.01	1313359.85	-	-	Картометрический	1.00	-
101	407649.82	1313405.77	-	-	Картометрический	1.00	-
102	407668.88	1313437.74	-	-	Картометрический	1.00	-
103	407683.98	1313491.80	-	-	Картометрический	1.00	-
104	407677.01	1313541.91	-	-	Картометрический	1.00	-
105	407652.02	1313509.17	-	-	Картометрический	1.00	-
106	407598.24	1313542.92	-	-	Картометрический	1.00	-
107	407582.17	1313544.82	-	-	Картометрический	1.00	-
108	407557.51	1313602.78	-	-	Картометрический	1.00	-
109	407542.21	1313670.73	-	-	Аналитический	0.10	-
110	407509.04	1313783.97	-	-	Картометрический	1.00	-
111	407499.37	1313822.24	-	-	Картометрический	1.00	-
112	407478.77	1313915.26	-	-	Картометрический	1.00	-
113	407556.97	1313942.81	-	-	Картометрический	1.00	-
114	407575.20	1313949.29	-	-	Аналитический	0.10	-
115	407583.57	1314075.31	-	-	Аналитический	0.10	-
116	407591.80	1314136.39	-	-	Аналитический	0.10	-
117	407596.26	1314158.90	-	-	Аналитический	0.10	-
118	407610.67	1314188.82	-	-	Аналитический	0.10	-
119	407627.18	1314210.48	-	-	Аналитический	0.10	-
120	407654.39	1314238.78	-	-	Аналитический	0.10	-
121	407692.29	1314269.15	-	-	Аналитический	0.10	-
122	407709.89	1314266.26	-	-	Картометрический	1.00	-
123	407796.23	1314249.09	-	-	Картометрический	1.00	-
124	407761.95	1314133.94	-	-	Картометрический	1.00	-
125	407750.06	1314101.33	-	-	Картометрический	1.00	-
126	407787.38	1314080.51	-	-	Картометрический	1.00	-
127	407837.84	1314051.89	-	-	Картометрический	1.00	-
128	407930.03	1313975.26	-	-	Картометрический	1.00	-
129	407956.73	1313944.40	-	-	Картометрический	1.00	-
130	408028.32	1313977.40	-	-	Картометрический	1.00	-
131	408056.41	1313999.02	-	-	Картометрический	1.00	-
132	408097.64	1314030.77	-	-	Картометрический	1.00	-
133	408141.42	1314075.14	-	-	Картометрический	1.00	-
134	408176.75	1314120.46	-	-	Картометрический	1.00	-
135	408208.15	1314190.42	-	-	Картометрический	1.00	-
136	408228.70	1314271.54	-	-	Картометрический	1.00	-

1	2	3	4	5	6	7	8
137	408234.63	1314336.74	-	-	Картометрический	1.00	-
138	408241.75	1314362.93	-	-	Картометрический	1.00	-
139	408258.16	1314387.31	-	-	Картометрический	1.00	-
140	408262.90	1314387.12	-	-	Аналитический	0.10	-
141	408278.03	1314170.73	-	-	Аналитический	0.10	-
142	408300.29	1313930.82	-	-	Аналитический	0.10	-
143	408316.16	1313722.11	-	-	Картометрический	1.00	-
144	408308.97	1313721.21	-	-	Картометрический	1.00	-
145	408231.91	1313707.65	-	-	Картометрический	1.00	-
146	408215.79	1313640.00	-	-	Картометрический	1.00	-
147	408212.65	1313582.29	-	-	Картометрический	1.00	-
148	408256.80	1313577.16	-	-	Картометрический	1.00	-
149	408257.41	1313549.56	-	-	Картометрический	1.00	-
150	408269.41	1313542.98	-	-	Картометрический	1.00	-
151	408320.82	1313552.46	-	-	Аналитический	0.10	-
152	408322.99	1313546.63	-	-	Аналитический	0.10	-
153	408329.00	1313546.01	-	-	Аналитический	0.10	-
154	408329.78	1313540.34	-	-	Аналитический	0.10	-
155	408347.96	1313351.60	-	-	Аналитический	0.10	-
156	408349.59	1313303.80	-	-	Аналитический	0.10	-
157	408351.49	1313260.46	-	-	Аналитический	0.10	-
158	408351.31	1313203.81	-	-	Аналитический	0.10	-
159	408347.57	1313155.56	-	-	Аналитический	0.10	-
160	408346.15	1313139.57	-	-	Аналитический	0.10	-
161	408340.72	1313120.29	-	-	Аналитический	0.10	-
162	408317.74	1313031.50	-	-	Аналитический	0.10	-
163	408300.44	1312964.80	-	-	Аналитический	0.10	-
164	408292.87	1312932.08	-	-	Аналитический	0.10	-
165	408256.68	1312730.00	-	-	Аналитический	0.10	-
166	408245.31	1312655.80	-	-	Аналитический	0.10	-
84	408241.51	1312603.38	-	-	Аналитический	0.10	-
167	407672.11	1313584.69	-	-	Картометрический	1.00	-
168	407696.92	1313606.35	-	-	Картометрический	1.00	-
169	407664.34	1313650.17	-	-	Картометрический	1.00	-
170	407635.73	1313625.86	-	-	Картометрический	1.00	-
171	407663.85	1313592.29	-	-	Картометрический	1.00	-
167	407672.11	1313584.69	-	-	Картометрический	1.00	-
3.Сведения о характерных точках части (частей) границы объекта							
Часть №							
-	-	-	-	-	-	-	-

».

Приложение № 17  
к приказу министерства  
архитектуры и градостроительства  
Воронежской области  
от 21.11.2025 № 45-01-04/556

«ГРАФИЧЕСКОЕ ОПИСАНИЕ

местоположения границ

Зона улиц, дорог, инженерной и транспортной инфраструктуры  
села Тимирязево – ИТ1/6

(наименование объекта, местоположение границ которого описано (далее - объект)

Раздел I

Сведения об объекте		
№ п/п	Характеристики объекта	Описание характеристик
1	2	3
1	Местоположение объекта	Воронежская область, Каменский муниципальный район, Тхоревское сельское поселение, село Тимирязево
2	Площадь объекта $\pm$ величина погрешности определения площади ( $P \pm \text{Дельта } P$ )	-
3	Иные характеристики объекта	-

## Раздел 2

Сведения о местоположении границ объекта					
1. Система координат: -					
2. Сведения о характерных точках границ объекта					
Обозначение характерных точек границ	Координаты, м		Метод определения координат характерной точки	Средняя квадратическая погрешность положения характерной точки (Mt), м	Описание обозначения точки на местности (при наличии)
	X	Y			
1	2	3	4	5	6
-	-	-	-	-	-
3. Сведения о характерных точках части (частей) границы объекта					
Обозначение характерных точек части границы	Координаты, м		Метод определения координат характерной точки	Средняя квадратическая погрешность положения характерной точки (Mt), м	Описание обозначения точки на местности (при наличии)
	X	Y			
1	2	3	4	5	6
Часть №					
-	-	-	-	-	-

## Раздел 3

Сведения о местоположении измененных (уточненных) границ объекта							
1. Система координат: МСК - 36, зона 1							
2. Сведения о характерных точках границ объекта							
Обозначение характерных точек границ	Существующие координаты, м		Измененные (уточненные) координаты, м		Метод определения координат характерной точки	Средняя квадратическая погрешность положения характерной точки (Mt), м	Описание обозначения точки на местности (при наличии)
	X	Y	X	Y			
1	2	3	4	5	6	7	8
1	408226.14	1312276.87	-	-	Аналитический	0.10	-
2	408224.10	1312292.97	-	-	Аналитический	0.10	-
3	408207.51	1312302.18	-	-	Аналитический	0.10	-
4	408225.35	1312458.47	-	-	Аналитический	0.10	-
5	408241.51	1312603.38	-	-	Аналитический	0.10	-
6	408245.31	1312655.80	-	-	Аналитический	0.10	-
7	408256.68	1312730.00	-	-	Аналитический	0.10	-
8	408292.87	1312932.08	-	-	Аналитический	0.10	-
9	408300.44	1312964.80	-	-	Аналитический	0.10	-
10	408317.74	1313031.50	-	-	Аналитический	0.10	-
11	408340.72	1313120.29	-	-	Аналитический	0.10	-
12	408346.15	1313139.57	-	-	Аналитический	0.10	-
13	408347.57	1313155.56	-	-	Аналитический	0.10	-
14	408351.31	1313203.81	-	-	Аналитический	0.10	-
15	408351.49	1313260.46	-	-	Аналитический	0.10	-
16	408349.59	1313303.80	-	-	Аналитический	0.10	-
17	408347.96	1313351.60	-	-	Аналитический	0.10	-
18	408329.78	1313540.34	-	-	Аналитический	0.10	-
19	408329.00	1313546.01	-	-	Аналитический	0.10	-
20	408322.99	1313546.63	-	-	Аналитический	0.10	-
21	408320.82	1313552.46	-	-	Аналитический	0.10	-
22	408329.65	1313555.06	-	-	Аналитический	0.10	-
23	408326.10	1313606.61	-	-	Аналитический	0.10	-
24	408322.08	1313606.95	-	-	Аналитический	0.10	-
25	408319.80	1313629.30	-	-	Аналитический	0.10	-
26	408324.33	1313629.45	-	-	Аналитический	0.10	-
27	408321.18	1313663.11	-	-	Аналитический	0.10	-
28	408314.77	1313663.43	-	-	Аналитический	0.10	-
29	408311.62	1313678.89	-	-	Аналитический	0.10	-
30	408319.30	1313681.06	-	-	Аналитический	0.10	-
31	408316.16	1313722.11	-	-	Картометрический	1.00	-
32	408300.29	1313930.82	-	-	Аналитический	0.10	-
33	408278.03	1314170.73	-	-	Аналитический	0.10	-
34	408262.90	1314387.12	-	-	Аналитический	0.10	-
35	408273.37	1314386.69	-	-	Аналитический	0.10	-
36	408280.60	1314387.07	-	-	Аналитический	0.10	-

1	2	3	4	5	6	7	8
37	408297.27	1314170.53	-	-	Аналитический	0.10	-
38	408298.76	1314152.05	-	-	Аналитический	0.10	-
39	408294.88	1314149.48	-	-	Аналитический	0.10	-
40	408315.24	1313891.51	-	-	Аналитический	0.10	-
41	408330.68	1313677.92	-	-	Аналитический	0.10	-
42	408338.66	1313679.40	-	-	Аналитический	0.10	-
43	-	-	408334.85	1313727.35	Картометрический	1.00	-
44	-	-	408359.12	1313730.40	Аналитический	0.20	-
45	-	-	408388.83	1313732.81	Аналитический	0.20	-
46	-	-	408393.34	1313702.10	Аналитический	0.20	-
47	-	-	408406.44	1313693.07	Аналитический	0.20	-
48	-	-	408391.21	1313691.34	Картометрический	1.00	-
49	-	-	408338.92	1313679.95	Картометрический	1.00	-
50	-	-	408338.67	1313679.39	Картометрический	1.00	-
51	408338.77	1313677.42	-	-	Аналитический	0.10	-
52	408341.14	1313608.31	-	-	Аналитический	0.10	-
53	408346.19	1313558.32	-	-	Аналитический	0.10	-
54	408348.29	1313532.69	-	-	Аналитический	0.10	-
55	408358.46	1313529.29	-	-	Аналитический	0.10	-
56	408358.46	1313528.69	-	-	Аналитический	0.10	-
57	408358.79	1313523.39	-	-	Аналитический	0.10	-
58	408349.65	1313518.07	-	-	Аналитический	0.10	-
59	408365.05	1313304.33	-	-	Аналитический	0.10	-
60	408367.26	1313261.11	-	-	Аналитический	0.10	-
61	408365.95	1313200.77	-	-	Аналитический	0.10	-
62	408362.17	1313153.59	-	-	Аналитический	0.10	-
63	408355.84	1313114.68	-	-	Аналитический	0.10	-
64	408341.00	1313064.00	-	-	Аналитический	0.10	-
65	408354.03	1313058.03	-	-	Аналитический	0.10	-
66	408354.84	1313050.34	-	-	Аналитический	0.10	-
67	408333.39	1313040.75	-	-	Аналитический	0.10	-
68	408319.55	1312987.36	-	-	Аналитический	0.10	-
69	408306.81	1312928.32	-	-	Аналитический	0.10	-
70	408270.87	1312725.96	-	-	Аналитический	0.10	-
71	408262.47	1312650.31	-	-	Аналитический	0.10	-
72	408260.51	1312600.47	-	-	Аналитический	0.10	-
73	408246.27	1312452.88	-	-	Аналитический	0.10	-
74	408227.28	1312292.60	-	-	Аналитический	0.10	-
1	408226.14	1312276.87	-	-	Аналитический	0.10	-
75	-	-	407568.89	1313998.84	Картометрический	1.00	-
76	-	-	407532.80	1313978.37	Картометрический	1.00	-
77	-	-	407509.88	1314021.94	Картометрический	1.00	-
78	-	-	407551.58	1314050.08	Картометрический	1.00	-
79	-	-	407569.86	1314015.33	Картометрический	1.00	-
75	-	-	407568.89	1313998.84	Картометрический	1.00	-
3.Сведения о характерных точках части (частей) границы объекта							
Часть №							
-	-	-	-	-	-	-	-

».

«ГРАФИЧЕСКОЕ ОПИСАНИЕ  
местоположения границ  
Зона сельскохозяйственного использования в границах населенного пункта  
села Тимирязево – СХ1/6

(наименование объекта, местоположение границ которого описано (далее - объект))

Раздел 1

Сведения об объекте		
№ п/п	Характеристики объекта	Описание характеристик
1	2	3
1	Местоположение объекта	Воронежская область, Каменский муниципальный район, Тхоревское сельское поселение, село Тимирязево
2	Площадь объекта ± величина погрешности определения площади (P ± Дельта P)	-
3	Иные характеристики объекта	-

## Раздел 2

Сведения о местоположении границ объекта					
1. Система координат: -					
2. Сведения о характерных точках границ объекта					
Обозначение характерных точек границ	Координаты, м		Метод определения координат характерной точки	Средняя квадратическая погрешность положения характерной точки (Mt), м	Описание обозначения точки на местности (при наличии)
	X	Y			
1	2	3	4	5	6
-	-	-	-	-	-
3. Сведения о характерных точках части (частей) границы объекта					
Обозначение характерных точек части границы	Координаты, м		Метод определения координат характерной точки	Средняя квадратическая погрешность положения характерной точки (Mt), м	Описание обозначения точки на местности (при наличии)
	X	Y			
1	2	3	4	5	6
Часть №					
-	-	-	-	-	-

## Раздел 3

Сведения о местоположении измененных (уточненных) границ объекта							
1. Система координат: МСК - 36, зона 1							
2. Сведения о характерных точках границ объекта							
Обозначение характерных точек границ	Существующие координаты, м		Измененные (уточненные) координаты, м		Метод определения координат характерной точки	Средняя квадратическая погрешность положения характерной точки (Mt), м	Описание обозначения точки на местности (при наличии)
	X	Y	X	Y			
1	2	3	4	5	6	7	8
1	408748.97	1312977.81	-	-	Картометрический	1.00	-
2	408646.32	1313014.99	-	-	Картометрический	1.00	-
3	408727.67	1313030.49	-	-	Картометрический	1.00	-
4	408761.37	1313016.93	-	-	Картометрический	1.00	-
1	408748.97	1312977.81	-	-	Картометрический	1.00	-
5	408207.51	1312302.18	-	-	Аналитический	0.10	-
6	408122.64	1312349.26	-	-	Картометрический	1.00	-
7	408056.41	1312455.79	-	-	Картометрический	1.00	-
8	408021.10	1312512.59	-	-	Картометрический	1.00	-
9	407905.10	1312712.44	-	-	Картометрический	1.00	-
10	407828.80	1312838.04	-	-	Картометрический	1.00	-
11	407785.40	1312911.56	-	-	Картометрический	1.00	-
12	407886.70	1312946.43	-	-	Картометрический	1.00	-
13	407916.52	1312855.01	-	-	Картометрический	1.00	-
14	407981.02	1312673.92	-	-	Картометрический	1.00	-
15	408020.57	1312660.35	-	-	Картометрический	1.00	-
16	-	-	408053.19	1312654.84	Аналитический	0.10	-
17	-	-	408066.08	1312600.75	Аналитический	0.10	-
18	-	-	408080.06	1312601.38	Аналитический	0.10	-
19	408104.70	1312467.50	-	-	Картометрический	1.00	-
20	408138.61	1312480.43	-	-	Картометрический	1.00	-
21	408128.22	1312630.34	-	-	Картометрический	1.00	-
22	408241.51	1312603.38	-	-	Аналитический	0.10	-
23	408225.35	1312458.47	-	-	Аналитический	0.10	-
5	408207.51	1312302.18	-	-	Аналитический	0.10	-
24	-	-	407575.20	1313949.29	Картометрический	1.00	-
25	-	-	407556.97	1313942.81	Картометрический	1.00	-
26	-	-	407532.80	1313978.37	Картометрический	1.00	-
27	-	-	407568.89	1313998.84	Картометрический	1.00	-
28	-	-	407569.86	1314015.33	Картометрический	1.00	-
29	-	-	407551.58	1314050.08	Картометрический	1.00	-
30	-	-	407583.07	1314068.48	Картометрический	1.00	-
31	-	-	407583.57	1314075.31	Картометрический	1.00	-
24	-	-	407575.20	1313949.29	Картометрический	1.00	-

3.Сведения о характерных точках части (частей) границы объекта							
Часть №							
-	-	-	-	-	-	-	-

».

Приложение № 19  
к приказу министерства  
архитектуры и градостроительства  
Воронежской области  
от 21.11.2025 № 45-01-04/556

«ГРАФИЧЕСКОЕ ОПИСАНИЕ

местоположения границ

Зона природных территорий и защитного озеленения села Тимирязево – Р1/6

(наименование объекта, местоположение границ которого описано (далее - объект)

Раздел 1

Сведения об объекте		
№ п/п	Характеристики объекта	Описание характеристик
1	2	3
1	Местоположение объекта	Воронежская область, Каменский муниципальный район, Тхоревское сельское поселение, село Тимирязево
2	Площадь объекта ± величина погрешности определения площади ( $P \pm \Delta P$ )	-
3	Иные характеристики объекта	-

## Раздел 2

Сведения о местоположении границ объекта					
1. Система координат: -					
2. Сведения о характерных точках границ объекта					
Обозначение характерных точек границ	Координаты, м		Метод определения координат характерной точки	Средняя квадратическая погрешность положения характерной точки (Mt), м	Описание обозначения точки на местности (при наличии)
	X	Y			
1	2	3	4	5	6
-	-	-	-	-	-
3. Сведения о характерных точках части (частей) границы объекта					
Обозначение характерных точек части границы	Координаты, м		Метод определения координат характерной точки	Средняя квадратическая погрешность положения характерной точки (Mt), м	Описание обозначения точки на местности (при наличии)
	X	Y			
1	2	3	4	5	6
Часть №					
-	-	-	-	-	-

## Раздел 3

Сведения о местоположении измененных (уточненных) границ объекта							
1. Система координат: МСК - 36, зона 1							
2. Сведения о характерных точках границ объекта							
Обозначение характерных точек границ	Существующие координаты, м		Измененные (уточненные) координаты, м		Метод определения координат характерной точки	Средняя квадратическая погрешность положения характерной точки (Mt), м	Описание обозначения точки на местности (при наличии)
	X	Y	X	Y			
1	2	3	4	5	6	7	8
1	408378.97	1313536.80	-	-	Картометрический	1.00	-
2	408358.46	1313529.29	-	-	Аналитический	0.10	-
3	408348.29	1313532.69	-	-	Аналитический	0.10	-
4	408346.19	1313558.32	-	-	Аналитический	0.10	-
5	408341.14	1313608.31	-	-	Аналитический	0.10	-
6	408338.77	1313677.42	-	-	Аналитический	0.10	-
7	408338.66	1313679.40	408338.67	1313679.39	Картометрический	1.00	-
8	408338.92	1313679.95	-	-	Картометрический	1.00	-
9	408366.94	1313686.04	-	-	Картометрический	1.00	-
10	408369.53	1313624.69	-	-	Картометрический	1.00	-
1	408378.97	1313536.80	-	-	Картометрический	1.00	-
3. Сведения о характерных точках части (частей) границы объекта							
Часть №							
-	-	-	-	-	-	-	-

».

Приложение № 20  
к приказу министерства  
архитектуры и градостроительства  
Воронежской области  
от 21.11.2025 № 45-01-04/556

«ГРАФИЧЕСКОЕ ОПИСАНИЕ

местоположения границ

Зона застройки индивидуальными жилыми домами села Ярки – Ж1/7

(наименование объекта, местоположение границ которого описано (далее - объект)

Раздел 1

Сведения об объекте		
№ п/п	Характеристики объекта	Описание характеристик
1	2	3
1	Местоположение объекта	Воронежская область, Каменский муниципальный район, Тхоревское сельское поселение, село Ярки
2	Площадь объекта ± величина погрешности определения площади ( $P \pm \Delta P$ )	-
3	Иные характеристики объекта	-

## Раздел 2

Сведения о местоположении границ объекта					
1. Система координат: -					
2. Сведения о характерных точках границ объекта					
Обозначение характерных точек границ	Координаты, м		Метод определения координат характерной точки	Средняя квадратическая погрешность положения характерной точки (Mt), м	Описание обозначения точки на местности (при наличии)
	X	Y			
1	2	3	4	5	6
-	-	-	-	-	-
3. Сведения о характерных точках части (частей) границы объекта					
Обозначение характерных точек части границы	Координаты, м		Метод определения координат характерной точки	Средняя квадратическая погрешность положения характерной точки (Mt), м	Описание обозначения точки на местности (при наличии)
	X	Y			
1	2	3	4	5	6
Часть №					
-	-	-	-	-	-

## Раздел 3

Сведения о местоположении измененных (уточненных) границ объекта							
1. Система координат: МСК - 36, зона 1							
2. Сведения о характерных точках границ объекта							
Обозначение характерных точек границ	Существующие координаты, м		Измененные (уточненные) координаты, м		Метод определения координат характерной точки	Средняя квадратическая погрешность положения характерной точки (Mt), м	Описание обозначения точки на местности (при наличии)
	X	Y	X	Y			
1	2	3	4	5	6	7	8
1	411256.06	1304499.22	-	-	Картометрический	1.00	-
2	411167.13	1304458.20	-	-	Картометрический	1.00	-
3	411204.07	1304373.98	-	-	Картометрический	1.00	-
4	411076.97	1304295.44	-	-	Картометрический	1.00	-
5	411060.54	1304299.18	-	-	Картометрический	1.00	-
6	411053.03	1304333.72	-	-	Картометрический	1.00	-
7	411046.45	1304383.30	-	-	Картометрический	1.00	-
8	411042.19	1304401.50	-	-	Картометрический	1.00	-
9	411042.19	1304418.55	-	-	Картометрический	1.00	-
10	411064.27	1304467.74	-	-	Картометрический	1.00	-
11	411060.59	1304484.98	-	-	Картометрический	1.00	-
12	411055.74	1304511.13	-	-	Картометрический	1.00	-
13	411004.42	1304517.91	-	-	Картометрический	1.00	-
14	410971.49	1304520.81	-	-	Картометрический	1.00	-
15	410916.29	1304435.59	-	-	Картометрический	1.00	-
16	410905.06	1304411.58	-	-	Картометрический	1.00	-
17	410950.23	1304326.72	-	-	Картометрический	1.00	-
18	410949.76	1304139.03	-	-	Картометрический	1.00	-
19	410856.25	1304321.32	-	-	Картометрический	1.00	-
20	410791.37	1304511.13	-	-	Картометрический	1.00	-
21	410706.54	1304651.55	-	-	Картометрический	1.00	-
22	410663.54	1304688.35	-	-	Картометрический	1.00	-
23	410606.40	1304743.55	-	-	Картометрический	1.00	-
24	410561.85	1304807.46	-	-	Картометрический	1.00	-
25	410453.97	1304729.61	-	-	Картометрический	1.00	-
26	410518.48	1304644.77	-	-	Картометрический	1.00	-
27	410463.07	1304603.71	-	-	Картометрический	1.00	-
28	410385.60	1304708.69	-	-	Картометрический	1.00	-
29	410320.72	1304772.60	-	-	Картометрический	1.00	-
30	410296.12	1304762.53	-	-	Картометрический	1.00	-
31	410278.69	1304783.06	-	-	Картометрический	1.00	-
32	410289.73	1304803.59	-	-	Картометрический	1.00	-
33	410303.28	1304894.62	-	-	Картометрический	1.00	-
34	410168.63	1304916.27	-	-	Картометрический	1.00	-
35	410136.36	1304966.78	-	-	Картометрический	1.00	-
36	410110.34	1305004.80	-	-	Картометрический	1.00	-

1	2	3	4	5	6	7	8
37	410079.19	1305054.60	-	-	Картометрический	1.00	-
38	410051.69	1305032.91	-	-	Картометрический	1.00	-
39	410030.77	1305066.61	-	-	Картометрический	1.00	-
40	409986.61	1305010.83	-	-	Картометрический	1.00	-
41	409831.31	1304836.79	-	-	Картометрический	1.00	-
42	409797.16	1304938.06	-	-	Картометрический	1.00	-
43	409762.32	1305080.32	-	-	Картометрический	1.00	-
44	409738.73	1305211.73	-	-	Картометрический	1.00	-
45	409783.24	1305264.56	-	-	Картометрический	1.00	-
46	409738.70	1305318.79	-	-	Картометрический	1.00	-
47	409694.54	1305368.76	-	-	Картометрический	1.00	-
48	409675.10	1305409.98	-	-	Картометрический	1.00	-
49	409739.65	1305498.64	-	-	Картометрический	1.00	-
50	409716.03	1305517.33	-	-	Картометрический	1.00	-
51	409716.13	1305547.60	-	-	Картометрический	1.00	-
52	409716.26	1305590.54	-	-	Картометрический	1.00	-
53	409725.59	1305598.22	-	-	Картометрический	1.00	-
54	409735.71	1305590.58	-	-	Картометрический	1.00	-
55	409738.17	1305565.89	-	-	Картометрический	1.00	-
56	409749.81	1305547.60	-	-	Картометрический	1.00	-
57	409768.46	1305518.27	-	-	Картометрический	1.00	-
58	409784.23	1305547.60	-	-	Картометрический	1.00	-
59	409792.28	1305562.58	-	-	Картометрический	1.00	-
60	409861.70	1305585.69	-	-	Картометрический	1.00	-
61	409827.12	1305616.28	-	-	Картометрический	1.00	-
62	409795.75	1305588.13	-	-	Картометрический	1.00	-
63	409770.46	1305613.62	-	-	Картометрический	1.00	-
64	409776.41	1305624.70	-	-	Картометрический	1.00	-
65	409732.99	1305656.31	-	-	Картометрический	1.00	-
66	409709.62	1305627.99	-	-	Картометрический	1.00	-
67	409624.32	1305662.75	-	-	Картометрический	1.00	-
68	409571.93	1305663.75	-	-	Картометрический	1.00	-
69	409602.62	1305703.19	-	-	Картометрический	1.00	-
70	409605.18	1305746.73	-	-	Картометрический	1.00	-
71	409582.87	1305787.96	-	-	Картометрический	1.00	-
72	409635.70	1305814.86	-	-	Картометрический	1.00	-
73	409675.41	1305795.52	-	-	Картометрический	1.00	-
74	409705.28	1305851.32	-	-	Картометрический	1.00	-
75	409713.16	1305943.00	-	-	Картометрический	1.00	-
76	409726.95	1306023.05	-	-	Картометрический	1.00	-
77	409748.21	1306059.70	-	-	Картометрический	1.00	-
78	409774.47	1306075.07	-	-	Картометрический	1.00	-
79	409808.38	1306070.55	-	-	Картометрический	1.00	-
80	409832.76	1306054.73	-	-	Картометрический	1.00	-
81	409880.63	1305968.37	-	-	Картометрический	1.00	-
82	409912.71	1305985.39	-	-	Картометрический	1.00	-
83	409946.72	1305992.78	-	-	Картометрический	1.00	-
84	409981.40	1305996.25	-	-	Картометрический	1.00	-
85	410058.31	1305983.61	-	-	Картометрический	1.00	-
86	410173.19	1305942.09	-	-	Картометрический	1.00	-
87	410255.94	1305905.63	-	-	Картометрический	1.00	-
88	410299.84	1305881.02	-	-	Картометрический	1.00	-
89	410380.22	1305799.61	-	-	Аналитический	0.10	-

1	2	3	4	5	6	7	8
90	410447.00	1305566.70	-	-	Аналитический	0.10	-
91	410446.43	1305546.22	-	-	Аналитический	0.10	-
92	410441.01	1305513.12	-	-	Аналитический	0.10	-
93	410455.53	1305507.37	-	-	Аналитический	0.10	-
94	410459.09	1305516.26	-	-	Аналитический	0.10	-
95	410497.00	1305384.61	-	-	Аналитический	0.10	-
96	410502.59	1305368.28	-	-	Аналитический	0.10	-
97	410508.68	1305347.61	-	-	Аналитический	0.10	-
98	410516.57	1305310.93	-	-	Аналитический	0.10	-
99	410514.59	1305305.94	-	-	Аналитический	0.10	-
100	410498.05	1305292.58	-	-	Аналитический	0.10	-
101	410477.58	1305280.88	-	-	Аналитический	0.10	-
102	410463.01	1305271.11	-	-	Аналитический	0.10	-
103	410471.30	1305258.86	-	-	Аналитический	0.10	-
104	410523.46	1305287.55	-	-	Аналитический	0.10	-
105	410527.68	1305271.77	-	-	Аналитический	0.10	-
106	410546.47	1305274.70	-	-	Аналитический	0.10	-
107	410536.79	1305305.55	-	-	Аналитический	0.10	-
108	410525.46	1305333.41	-	-	Аналитический	0.10	-
109	410509.96	1305385.83	-	-	Аналитический	0.10	-
110	410503.86	1305402.87	-	-	Аналитический	0.10	-
111	410502.17	1305408.70	-	-	Аналитический	0.10	-
112	410496.40	1305445.53	-	-	Аналитический	0.50	-
113	410489.89	1305470.74	-	-	Картометрический	1.00	-
114	410519.74	1305476.60	-	-	Аналитический	0.10	-
115	410573.09	1305487.84	-	-	Аналитический	0.10	-
116	410593.40	1305486.45	-	-	Аналитический	0.10	-
117	410616.36	1305431.20	-	-	Картометрический	1.00	-
118	410641.57	1305382.71	-	-	Картометрический	1.00	-
119	410677.84	1305354.68	-	-	Картометрический	1.00	-
120	410716.75	1305356.45	-	-	Картометрический	1.00	-
121	410725.12	1305360.83	-	-	Картометрический	1.00	-
122	410734.62	1305348.20	-	-	Картометрический	1.00	-
123	410931.65	1305058.89	-	-	Картометрический	1.00	-
124	411086.76	1305093.02	-	-	Картометрический	1.00	-
125	411094.70	1305077.86	-	-	Аналитический	0.10	-
126	411295.74	1304744.48	-	-	Картометрический	1.00	-
127	411328.75	1304753.05	-	-	Картометрический	1.00	-
128	411342.10	1304698.59	-	-	Картометрический	1.00	-
129	411324.21	1304657.69	-	-	Картометрический	1.00	-
130	411312.00	1304650.23	-	-	Аналитический	0.10	-
131	411293.50	1304638.94	-	-	Аналитический	0.10	-
132	411240.33	1304606.47	-	-	Картометрический	1.00	-
133	411234.30	1304563.05	-	-	Картометрический	1.00	-
1	411256.06	1304499.22	-	-	Картометрический	1.00	-
134	410723.58	1304975.00	-	-	Картометрический	1.00	-
135	410729.39	1304996.31	-	-	Картометрический	1.00	-
136	410681.94	1305062.16	-	-	Картометрический	1.00	-
137	410606.40	1305168.68	-	-	Картометрический	1.00	-
138	410567.28	1305220.01	-	-	Картометрический	1.00	-
139	410509.94	1305184.76	-	-	Картометрический	1.00	-
140	410510.34	1305156.25	-	-	Картометрический	1.00	-

1	2	3	4	5	6	7	8
141	410555.27	1305096.83	-	-	Картометрический	1.00	-
142	410650.17	1305017.03	-	-	Картометрический	1.00	-
134	410723.58	1304975.00	-	-	Картометрический	1.00	-
143	410664.89	1304390.27	-	-	Картометрический	1.00	-
144	410528.93	1304390.27	-	-	Картометрический	1.00	-
145	410545.39	1304523.72	-	-	Картометрический	1.00	-
146	410586.68	1304559.40	-	-	Картометрический	1.00	-
147	410593.04	1304551.60	-	-	Картометрический	1.00	-
148	410660.63	1304488.67	-	-	Картометрический	1.00	-
143	410664.89	1304390.27	-	-	Картометрический	1.00	-
3.Сведения о характерных точках части (частей) границы объекта							
Часть №							
-	-	-	-	-	-	-	-

».

Приложение № 21  
к приказу министерства  
архитектуры и градостроительства  
Воронежской области  
от 21.11.2025 № 45-01-04/556

«ГРАФИЧЕСКОЕ ОПИСАНИЕ

местоположения границ

Зона улиц, дорог, инженерной и транспортной инфраструктуры  
села Ярки – ИТ1/7

(наименование объекта, местоположение границ которого описано (далее - объект))

Раздел I

Сведения об объекте		
№ п/п	Характеристики объекта	Описание характеристик
1	2	3
1	Местоположение объекта	Воронежская область, Каменский муниципальный район, Тхоревское сельское поселение, село Ярки
2	Площадь объекта ± величина погрешности определения площади ( $P \pm \Delta P$ )	-
3	Иные характеристики объекта	-

## Раздел 2

Сведения о местоположении границ объекта					
1. Система координат: -					
2. Сведения о характерных точках границ объекта					
Обозначение характерных точек границ	Координаты, м		Метод определения координат характерной точки	Средняя квадратическая погрешность положения характерной точки (Mt), м	Описание обозначения точки на местности (при наличии)
	X	Y			
1	2	3	4	5	6
-	-	-	-	-	-
3. Сведения о характерных точках части (частей) границы объекта					
Обозначение характерных точек части границы	Координаты, м		Метод определения координат характерной точки	Средняя квадратическая погрешность положения характерной точки (Mt), м	Описание обозначения точки на местности (при наличии)
	X	Y			
1	2	3	4	5	6
Часть №					
-	-	-	-	-	-

## Раздел 3

Сведения о местоположении измененных (уточненных) границ объекта							
1. Система координат: МСК - 36, зона 1							
2. Сведения о характерных точках границ объекта							
Обозначение характерных точек границ	Существующие координаты, м		Измененные (уточненные) координаты, м		Метод определения координат характерной точки	Средняя квадратическая погрешность положения характерной точки (Mt), м	Описание обозначения точки на местности (при наличии)
	X	Y	X	Y			
1	2	3	4	5	6	7	8
1	410546.47	1305274.70	410546.47	1305274.70	Аналитический	0.10	-
2	410527.68	1305271.77	410527.68	1305271.77	Аналитический	0.10	-
3	410523.46	1305287.55	410523.46	1305287.55	Аналитический	0.10	-
4	410471.30	1305258.86	410471.30	1305258.86	Аналитический	0.10	-
5	410463.01	1305271.11	410463.01	1305271.11	Аналитический	0.10	-
6	410477.58	1305280.88	410477.58	1305280.88	Аналитический	0.10	-
7	410498.05	1305292.58	410498.05	1305292.58	Аналитический	0.10	-
8	410514.59	1305305.94	410514.59	1305305.94	Аналитический	0.10	-
9	410516.57	1305310.93	410516.57	1305310.93	Аналитический	0.10	-
10	410508.68	1305347.61	410508.68	1305347.61	Аналитический	0.10	-
11	410502.59	1305368.28	410502.59	1305368.28	Аналитический	0.10	-
12	410497.00	1305384.61	410497.00	1305384.61	Аналитический	0.10	-
13	410459.09	1305516.26	410459.09	1305516.26	Аналитический	0.10	-
14	410455.53	1305507.37	410455.53	1305507.37	Аналитический	0.10	-
15	410441.01	1305513.12	410441.01	1305513.12	Аналитический	0.10	-
16	410446.43	1305546.22	410446.43	1305546.22	Аналитический	0.10	-
17	410447.00	1305566.70	410447.00	1305566.70	Аналитический	0.10	-
18	410380.22	1305799.61	410380.22	1305799.61	Аналитический	0.10	-
19	410393.82	1305785.84	410393.82	1305785.84	Аналитический	0.10	-
20	410454.68	1305575.93	410454.68	1305575.93	Аналитический	0.10	-
21	410502.17	1305408.70	410502.17	1305408.70	Аналитический	0.10	-
22	410503.86	1305402.87	410503.86	1305402.87	Аналитический	0.10	-
23	410509.96	1305385.83	410509.96	1305385.83	Аналитический	0.10	-
24	410525.46	1305333.41	410525.46	1305333.41	Аналитический	0.10	-
25	410536.79	1305305.55	410536.79	1305305.55	Аналитический	0.10	-
1	410546.47	1305274.70	410546.47	1305274.70	Аналитический	0.10	-
26	-	-	410202.45	1304865.00	Картометрический	1.00	-
27	-	-	410187.55	1304857.10	Аналитический	2.50	-
28	-	-	410073.82	1304790.41	Картометрический	1.00	-
29	-	-	410069.81	1304796.24	Аналитический	2.50	-
30	-	-	410184.91	1304863.71	Аналитический	2.50	-
31	-	-	410197.78	1304873.01	Картометрический	1.00	-
32	-	-	410199.87	1304869.92	Картометрический	1.00	-
26	-	-	410202.45	1304865.00	Картометрический	1.00	-
3. Сведения о характерных точках части (частей) границы объекта							
Часть №							
-	-	-	-	-	-	-	-

«ГРАФИЧЕСКОЕ ОПИСАНИЕ  
местоположения границ  
Зона сельскохозяйственного использования в границах населенного пункта  
села Ярки – СХ1/7

(наименование объекта, местоположение границ которого описано (далее - объект))

Раздел 1

Сведения об объекте		
№ п/п	Характеристики объекта	Описание характеристик
1	2	3
1	Местоположение объекта	Воронежская область, Каменский муниципальный район, Тхоревское сельское поселение, село Ярки
2	Площадь объекта $\pm$ величина погрешности определения площади ( $P \pm \text{Дельта } P$ )	-
3	Иные характеристики объекта	-

## Раздел 2

Сведения о местоположении границ объекта					
1. Система координат: -					
2. Сведения о характерных точках границ объекта					
Обозначение характерных точек границ	Координаты, м		Метод определения координат характерной точки	Средняя квадратическая погрешность положения характерной точки (Mt), м	Описание обозначения точки на местности (при наличии)
	X	Y			
1	2	3	4	5	6
-	-	-	-	-	-
3. Сведения о характерных точках части (частей) границы объекта					
Обозначение характерных точек части границы	Координаты, м		Метод определения координат характерной точки	Средняя квадратическая погрешность положения характерной точки (Mt), м	Описание обозначения точки на местности (при наличии)
	X	Y			
1	2	3	4	5	6
Часть №					
-	-	-	-	-	-

## Раздел 3

Сведения о местоположении измененных (уточненных) границ объекта							
1. Система координат: МСК - 36, зона 1							
2. Сведения о характерных точках границ объекта							
Обозначение характерных точек границ	Существующие координаты, м		Измененные (уточненные) координаты, м		Метод определения координат характерной точки	Средняя квадратическая погрешность положения характерной точки (Mt), м	Описание обозначения точки на местности (при наличии)
	X	Y	X	Y			
1	2	3	4	5	6	7	8
1	411060.54	1304299.18	-	-	Картометрический	1.00	-
2	411039.79	1304303.89	-	-	Картометрический	1.00	-
3	411018.79	1304346.42	-	-	Картометрический	1.00	-
4	410950.23	1304326.72	-	-	Картометрический	1.00	-
5	410905.06	1304411.58	-	-	Картометрический	1.00	-
6	410916.29	1304435.59	-	-	Картометрический	1.00	-
7	410971.49	1304520.81	-	-	Картометрический	1.00	-
8	411004.42	1304517.91	-	-	Картометрический	1.00	-
9	411055.74	1304511.13	-	-	Картометрический	1.00	-
10	411060.59	1304484.98	-	-	Картометрический	1.00	-
11	411064.27	1304467.74	-	-	Картометрический	1.00	-
12	411042.19	1304418.55	-	-	Картометрический	1.00	-
13	411042.19	1304401.50	-	-	Картометрический	1.00	-
14	411046.45	1304383.30	-	-	Картометрический	1.00	-
15	411053.03	1304333.72	-	-	Картометрический	1.00	-
1	411060.54	1304299.18	-	-	Картометрический	1.00	-
16	411004.08	1303977.76	-	-	Картометрический	1.00	-
17	410964.33	1303975.98	-	-	Картометрический	1.00	-
18	410941.46	1303964.03	-	-	Картометрический	1.00	-
19	410911.87	1303967.38	-	-	Картометрический	1.00	-
20	410876.44	1303994.56	-	-	Картометрический	1.00	-
21	410874.02	1304031.17	-	-	Картометрический	1.00	-
22	410850.84	1304045.85	-	-	Картометрический	1.00	-
23	410825.33	1304091.38	-	-	Картометрический	1.00	-
24	410749.49	1304226.76	-	-	Картометрический	1.00	-
25	410674.21	1304218.97	-	-	Картометрический	1.00	-
26	410617.50	1304203.55	-	-	Картометрический	1.00	-
27	410574.44	1304225.61	-	-	Картометрический	1.00	-
28	410529.81	1304306.00	-	-	Картометрический	1.00	-
29	410526.19	1304312.52	-	-	Картометрический	1.00	-
30	410379.24	1304589.88	-	-	Картометрический	1.00	-
31	410341.05	1304649.97	-	-	Картометрический	1.00	-
32	410262.69	1304739.56	-	-	Картометрический	1.00	-
33	410226.75	1304824.35	-	-	Картометрический	1.00	-
34	-	-	410202.45	1304865.00	Картометрический	1.00	-

1	2	3	4	5	6	7	8
35	410199.87	1304869.92	-	-	Картометрический	1.00	-
36	-	-	410197.78	1304873.01	Картометрический	1.00	-
37	410168.63	1304916.27	-	-	Картометрический	1.00	-
38	410303.28	1304894.62	-	-	Картометрический	1.00	-
39	410289.73	1304803.59	-	-	Картометрический	1.00	-
40	410278.69	1304783.06	-	-	Картометрический	1.00	-
41	410296.12	1304762.53	-	-	Картометрический	1.00	-
42	410320.72	1304772.60	-	-	Картометрический	1.00	-
43	410385.60	1304708.69	-	-	Картометрический	1.00	-
44	410463.07	1304603.71	-	-	Картометрический	1.00	-
45	410518.48	1304644.77	-	-	Картометрический	1.00	-
46	-	-	410453.97	1304729.61	Картометрический	1.00	-
47	-	-	410561.85	1304807.46	Картометрический	1.00	-
48	-	-	410606.40	1304743.55	Картометрический	1.00	-
49	-	-	410663.54	1304688.35	Картометрический	1.00	-
50	410706.54	1304651.55	-	-	Картометрический	1.00	-
51	410791.37	1304511.13	-	-	Картометрический	1.00	-
52	410856.25	1304321.32	-	-	Картометрический	1.00	-
53	410949.76	1304139.03	-	-	Картометрический	1.00	-
54	410972.87	1304089.40	-	-	Картометрический	1.00	-
55	410924.85	1304060.20	-	-	Картометрический	1.00	-
56	410952.70	1304042.37	-	-	Картометрический	1.00	-
57	410961.06	1304010.88	-	-	Картометрический	1.00	-
16	411004.08	1303977.76	-	-	Картометрический	1.00	-
58	-	-	410664.89	1304390.27	Картометрический	1.00	-
59	-	-	410660.63	1304488.67	Картометрический	1.00	-
60	-	-	410593.04	1304551.60	Картометрический	1.00	-
61	-	-	410586.68	1304559.40	Картометрический	1.00	-
62	-	-	410545.39	1304523.72	Картометрический	1.00	-
63	-	-	410528.93	1304390.27	Картометрический	1.00	-
58	-	-	410664.89	1304390.27	Картометрический	1.00	-
64	410110.34	1305004.80	-	-	Картометрический	1.00	-
65	410067.43	1304977.22	-	-	Картометрический	1.00	-
66	409831.31	1304836.79	-	-	Картометрический	1.00	-
67	409986.61	1305010.83	-	-	Картометрический	1.00	-
68	410030.77	1305066.61	-	-	Картометрический	1.00	-
69	410051.69	1305032.91	-	-	Картометрический	1.00	-
70	410079.19	1305054.60	-	-	Картометрический	1.00	-
64	410110.34	1305004.80	-	-	Картометрический	1.00	-
71	410059.92	1305001.04	-	-	Картометрический	1.00	-
72	410039.74	1305038.08	-	-	Картометрический	1.00	-
73	410003.36	1305010.30	-	-	Картометрический	1.00	-
74	410021.55	1304974.92	-	-	Картометрический	1.00	-
71	410059.92	1305001.04	-	-	Картометрический	1.00	-
75	-	-	410073.82	1304790.41	Картометрический	1.00	-
76	-	-	410011.61	1304753.91	Аналитический	2.50	-
77	-	-	409974.58	1304809.47	Аналитический	2.50	-
78	-	-	410019.54	1304847.84	Аналитический	2.50	-
79	-	-	410069.81	1304796.24	Аналитический	2.50	-

1	2	3	4	5	6	7	8
75	-	-	410073.82	1304790.41	Картометрический	1.00	-
80	-	-	410057.93	1304800.29	Аналитический	0.20	-
81	-	-	410021.22	1304838.99	Аналитический	0.20	-
82	-	-	409981.20	1304806.57	Аналитический	0.20	-
83	-	-	410015.60	1304763.91	Аналитический	0.20	-
80	-	-	410057.93	1304800.29	Аналитический	0.20	-
84	409783.24	1305264.56	-	-	Картометрический	1.00	-
85	409738.73	1305211.73	-	-	Картометрический	1.00	-
86	409637.35	1305243.05	-	-	Картометрический	1.00	-
87	409565.80	1305345.09	-	-	Картометрический	1.00	-
88	409633.68	1305417.58	-	-	Картометрический	1.00	-
89	409675.10	1305409.98	-	-	Картометрический	1.00	-
90	409694.54	1305368.76	-	-	Картометрический	1.00	-
91	409738.70	1305318.79	-	-	Картометрический	1.00	-
84	409783.24	1305264.56	-	-	Картометрический	1.00	-
3. Сведения о характерных точках части (частей) границы объекта							
Часть №							
-	-	-	-	-	-	-	-

».

Приложение № 23  
к приказу министерства  
архитектуры и градостроительства  
Воронежской области  
от 21.11.2025 № 45-01-04/556

«ГРАФИЧЕСКОЕ ОПИСАНИЕ

местоположения границ  
Зона ритуальных объектов села Ярки – СН1/7

(наименование объекта, местоположение границ которого описано (далее - объект)

Раздел I

Сведения об объекте		
№ п/п	Характеристики объекта	Описание характеристик
1	2	3
1	Местоположение объекта	Воронежская область, Каменский муниципальный район, Тхоревское сельское поселение, село Ярки
2	Площадь объекта ± величина погрешности определения площади ( $P \pm \text{Дельта } P$ )	-
3	Иные характеристики объекта	-

## Раздел 2

Сведения о местоположении границ объекта					
1. Система координат: -					
2. Сведения о характерных точках границ объекта					
Обозначение характерных точек границ	Координаты, м		Метод определения координат характерной точки	Средняя квадратическая погрешность положения характерной точки (Mt), м	Описание обозначения точки на местности (при наличии)
	X	Y			
1	2	3	4	5	6
-	-	-	-	-	-
3. Сведения о характерных точках части (частей) границы объекта					
Обозначение характерных точек части границы	Координаты, м		Метод определения координат характерной точки	Средняя квадратическая погрешность положения характерной точки (Mt), м	Описание обозначения точки на местности (при наличии)
	X	Y			
1	2	3	4	5	6
Часть №					
-	-	-	-	-	-

## Раздел 3

Сведения о местоположении измененных (уточненных) границ объекта							
1. Система координат: МСК - 36, зона 1							
2. Сведения о характерных точках границ объекта							
Обозначение характерных точек границ	Существующие координаты, м		Измененные (уточненные) координаты, м		Метод определения координат характерной точки	Средняя квадратическая погрешность положения характерной точки (Mt), м	Описание обозначения точки на местности (при наличии)
	X	Y	X	Y			
1	2	3	4	5	6	7	8
1	410059.92	1305001.04	-	-	Картометрический	1.00	-
2	410021.55	1304974.92	-	-	Картометрический	1.00	-
3	410003.36	1305010.30	-	-	Картометрический	1.00	-
4	410039.74	1305038.08	-	-	Картометрический	1.00	-
1	410059.92	1305001.04	-	-	Картометрический	1.00	-
5	-	-	410057.93	1304800.29	Аналитический	0.20	-
6	-	-	410015.60	1304763.91	Аналитический	0.20	-
7	-	-	409981.20	1304806.57	Аналитический	0.20	-
8	-	-	410021.22	1304838.99	Аналитический	0.20	-
5	-	-	410057.93	1304800.29	Аналитический	0.20	-
3. Сведения о характерных точках части (частей) границы объекта							
Часть №							
-	-	-	-	-	-	-	-

».

Приложение № 24  
к приказу министерства  
архитектуры и градостроительства  
Воронежской области  
от 21.11.2025 № 45-01-04/556

«Приложение № 8  
к правилам землепользования и застройки  
Тхоревского сельского поселения  
Каменского муниципального района  
Воронежской области

**ГРАФИЧЕСКОЕ ОПИСАНИЕ МЕСТОПОЛОЖЕНИЯ ГРАНИЦ  
ТЕРРИТОРИАЛЬНЫХ ЗОН, РАСПОЛОЖЕННЫХ ЗА ГРАНИЦАМИ  
НАСЕЛЕННЫХ ПУНКТОВ НА ТЕРРИТОРИИ  
ТХОРЕВСКОГО СЕЛЬСКОГО ПОСЕЛЕНИЯ**

## ГРАФИЧЕСКОЕ ОПИСАНИЕ

местоположения границ

Зона улиц, дорог, инженерной и транспортной инфраструктуры  
за границами населенных пунктов – ИТ1

(наименование объекта, местоположение границ которого описано (далее - объект))

## Раздел 1

Сведения об объекте		
№ п/п	Характеристики объекта	Описание характеристик
1	2	3
1	Местоположение объекта	Воронежская область, Каменский муниципальный район, Тхоревское сельское поселение
2	Площадь объекта $\pm$ величина погрешности определения площади ( $P \pm \text{Дельта } P$ )	-
3	Иные характеристики объекта	-

## Раздел 2

Сведения о местоположении границ объекта					
1. Система координат: -					
2. Сведения о характерных точках границ объекта					
Обозначение характерных точек границ	Координаты, м		Метод определения координат характерной точки	Средняя квадратическая погрешность положения характерной точки (Mt), м	Описание обозначения точки на местности (при наличии)
	X	Y			
1	2	3	4	5	6
-	-	-	-	-	-
3. Сведения о характерных точках части (частей) границы объекта					
Обозначение характерных точек части границы	Координаты, м		Метод определения координат характерной точки	Средняя квадратическая погрешность положения характерной точки (Mt), м	Описание обозначения точки на местности (при наличии)
	X	Y			
1	2	3	4	5	6
Часть №					
-	-	-	-	-	-

## Раздел 3

Сведения о местоположении измененных (уточненных) границ объекта							
1. Система координат: МСК - 36, зона 1							
2. Сведения о характерных точках границ объекта							
Обозначение характерных точек границ	Существующие координаты, м		Измененные (уточненные) координаты, м		Метод определения координат характерной точки	Средняя квадратическая погрешность положения характерной точки (Mt), м	Описание обозначения точки на местности (при наличии)
	X	Y	X	Y			
1	2	3	4	5	6	7	8
1	410502.17	1305408.70	-	-	Аналитический	0.10	-
2	410454.68	1305575.93	-	-	Аналитический	0.10	-
3	410393.82	1305785.84	-	-	Аналитический	0.10	-
4	410380.22	1305799.61	-	-	Аналитический	0.10	-
5	410369.30	1305837.71	-	-	Аналитический	0.50	-
6	410340.19	1305858.21	-	-	Аналитический	0.50	-
7	410346.19	1305873.52	-	-	Аналитический	0.50	-
8	410360.36	1305867.65	-	-	Аналитический	0.50	-
9	410362.72	1305868.34	-	-	Аналитический	0.50	-
10	410337.51	1305955.51	-	-	Аналитический	0.50	-
11	410313.02	1306041.34	-	-	Аналитический	0.50	-
12	410307.38	1306112.86	-	-	Аналитический	0.50	-
13	410308.80	1306493.02	-	-	Аналитический	0.50	-
14	410310.15	1307003.67	-	-	Аналитический	0.50	-
15	410305.02	1307199.02	-	-	Аналитический	0.50	-
16	410301.79	1307260.59	-	-	Аналитический	0.50	-
17	410289.17	1307352.54	-	-	Аналитический	0.50	-
18	410273.13	1307352.54	-	-	Аналитический	0.50	-
19	410268.73	1307363.40	-	-	Аналитический	0.50	-
20	410283.43	1307370.78	-	-	Аналитический	0.50	-
21	410283.67	1307409.64	-	-	Аналитический	0.50	-
22	410279.98	1307440.20	-	-	Аналитический	0.50	-
23	410263.53	1307567.44	-	-	Аналитический	0.50	-
24	410196.52	1308064.81	-	-	Аналитический	0.50	-
25	410110.94	1308716.88	-	-	Аналитический	0.50	-
26	410104.82	1308750.98	-	-	Аналитический	0.50	-
27	410088.28	1308791.88	-	-	Аналитический	0.50	-
28	410079.85	1308805.73	-	-	Аналитический	0.50	-
29	410062.10	1308803.16	-	-	Аналитический	0.50	-
30	410056.65	1308811.66	-	-	Аналитический	0.50	-
31	410068.51	1308825.31	-	-	Аналитический	0.50	-
32	410035.81	1308887.43	-	-	Аналитический	0.50	-
33	409943.78	1309024.36	-	-	Аналитический	0.50	-
34	409716.52	1309353.77	-	-	Аналитический	0.50	-

1	2	3	4	5	6	7	8
35	409702.23	1309346.76	-	-	Аналитический	0.50	-
36	409695.78	1309350.88	-	-	Аналитический	0.50	-
37	409705.44	1309374.05	-	-	Аналитический	0.50	-
38	409398.03	1309815.06	-	-	Аналитический	0.50	-
39	409127.44	1310217.27	-	-	Аналитический	0.50	-
40	409108.94	1310237.53	-	-	Аналитический	0.50	-
41	409064.26	1310281.47	-	-	Аналитический	0.50	-
42	408236.95	1311002.52	-	-	Аналитический	0.50	-
43	408224.96	1310990.98	-	-	Аналитический	0.50	-
44	408217.01	1310996.55	-	-	Аналитический	0.50	-
45	408224.90	1311013.21	-	-	Аналитический	0.50	-
46	408110.14	1311113.58	-	-	Аналитический	0.50	-
47	408101.37	1311114.78	-	-	Аналитический	0.50	-
48	408096.22	1311113.46	-	-	Аналитический	0.50	-
49	408046.97	1311056.60	-	-	Аналитический	0.50	-
50	407997.79	1311001.16	-	-	Аналитический	0.50	-
51	407959.21	1310955.43	-	-	Аналитический	0.50	-
52	407827.35	1310796.04	-	-	Аналитический	0.50	-
53	407668.86	1310602.87	-	-	Аналитический	0.50	-
54	407662.06	1310593.93	-	-	Аналитический	0.50	-
55	407649.37	1310579.42	-	-	Аналитический	0.50	-
56	407626.75	1310553.59	-	-	Аналитический	0.50	-
57	407606.70	1310534.79	-	-	Аналитический	0.50	-
58	407268.54	1310291.54	-	-	Аналитический	0.10	-
59	407260.65	1310301.56	-	-	Аналитический	0.10	-
60	407256.72	1310306.65	-	-	Аналитический	0.10	-
61	407264.69	1310311.74	-	-	Аналитический	0.50	-
62	407594.13	1310550.46	-	-	Аналитический	0.50	-
63	407613.88	1310569.43	-	-	Аналитический	0.50	-
64	407634.33	1310592.68	-	-	Аналитический	0.50	-
65	407644.85	1310604.88	-	-	Аналитический	0.50	-
66	407653.26	1310614.49	-	-	Аналитический	0.50	-
67	407809.85	1310805.47	-	-	Аналитический	0.50	-
68	407944.01	1310968.75	-	-	Аналитический	0.50	-
69	407999.07	1311032.60	-	-	Аналитический	0.50	-
70	408089.05	1311141.80	-	-	Аналитический	0.50	-
71	408141.44	1311225.49	-	-	Аналитический	0.50	-
72	408193.01	1311313.45	-	-	Аналитический	0.50	-
73	408209.24	1311346.20	-	-	Аналитический	0.50	-
74	408220.28	1311378.06	-	-	Аналитический	0.50	-
75	408225.26	1311407.74	-	-	Аналитический	0.50	-
76	408224.44	1311440.50	-	-	Аналитический	0.50	-
77	408219.54	1311472.31	-	-	Аналитический	0.50	-
78	408209.15	1311503.93	-	-	Аналитический	0.50	-
79	408178.06	1311593.59	-	-	Аналитический	0.50	-
80	408168.75	1311623.51	-	-	Аналитический	0.50	-
81	408163.54	1311650.38	-	-	Аналитический	0.50	-
82	408165.82	1311765.49	-	-	Аналитический	0.50	-
83	408179.38	1311943.94	-	-	Аналитический	0.50	-
84	408188.14	1312102.06	-	-	Аналитический	0.50	-
85	408195.20	1312178.45	-	-	Аналитический	0.50	-

1	2	3	4	5	6	7	8
86	408203.61	1312269.04	-	-	Аналитический	0.50	-
87	408207.51	1312302.18	-	-	Аналитический	0.10	-
88	408224.10	1312292.97	-	-	Аналитический	0.10	-
89	408226.14	1312276.87	-	-	Аналитический	0.10	-
90	408225.08	1312268.85	-	-	Аналитический	0.50	-
91	408214.67	1312176.82	-	-	Аналитический	0.50	-
92	408208.50	1312099.98	-	-	Аналитический	0.50	-
93	408196.90	1311942.58	-	-	Аналитический	0.50	-
94	408184.75	1311764.56	-	-	Аналитический	0.50	-
95	408181.97	1311651.74	-	-	Аналитический	0.50	-
96	408187.50	1311627.78	-	-	Аналитический	0.50	-
97	408195.43	1311601.03	-	-	Аналитический	0.50	-
98	408226.61	1311510.36	-	-	Аналитический	0.50	-
99	408237.42	1311477.78	-	-	Аналитический	0.50	-
100	408243.88	1311440.64	-	-	Аналитический	0.50	-
101	408243.54	1311406.20	-	-	Аналитический	0.50	-
102	408238.11	1311373.17	-	-	Аналитический	0.50	-
103	408227.07	1311337.88	-	-	Аналитический	0.50	-
104	408209.60	1311304.22	-	-	Аналитический	0.50	-
105	408157.19	1311213.27	-	-	Аналитический	0.50	-
106	408114.21	1311139.56	-	-	Аналитический	0.50	-
107	408114.06	1311136.77	-	-	Аналитический	0.50	-
108	408115.72	1311134.64	-	-	Аналитический	0.50	-
109	408121.82	1311127.75	-	-	Аналитический	0.50	-
110	408233.58	1311029.19	-	-	Аналитический	0.50	-
111	408248.96	1311033.86	-	-	Аналитический	0.50	-
112	408256.37	1311027.30	-	-	Аналитический	0.50	-
113	408250.02	1311015.93	-	-	Аналитический	0.50	-
114	409075.73	1310295.43	-	-	Аналитический	0.50	-
115	409122.81	1310250.51	-	-	Аналитический	0.50	-
116	409140.67	1310228.05	-	-	Аналитический	0.50	-
117	409410.53	1309825.40	-	-	Аналитический	0.50	-
118	409717.29	1309388.51	-	-	Аналитический	0.50	-
119	409725.59	1309399.43	-	-	Аналитический	0.50	-
120	409828.20	1309618.72	-	-	Аналитический	0.50	-
121	409948.38	1309877.17	-	-	Аналитический	0.50	-
122	410111.66	1310225.82	-	-	Аналитический	0.50	-
123	410130.50	1310264.37	-	-	Аналитический	0.50	-
124	410144.08	1310285.94	-	-	Аналитический	0.50	-
125	410165.01	1310305.01	-	-	Аналитический	0.50	-
126	410182.92	1310314.22	-	-	Аналитический	0.50	-
127	410195.02	1310316.82	-	-	Аналитический	0.50	-
128	410204.12	1310316.15	-	-	Аналитический	0.10	-
129	410216.61	1310311.85	-	-	Аналитический	0.10	-
130	410235.38	1310305.40	-	-	Аналитический	0.10	-
131	410376.58	1310223.32	-	-	Аналитический	0.10	-
132	410434.69	1310192.83	-	-	Аналитический	0.10	-
133	410511.93	1310169.06	-	-	Аналитический	0.10	-
134	410589.29	1310130.60	-	-	Аналитический	0.10	-
135	410724.82	1310064.93	-	-	Аналитический	0.10	-
136	410717.93	1310056.13	-	-	Аналитический	0.50	-

1	2	3	4	5	6	7	8
137	410590.56	1310113.97	-	-	Аналитический	0.10	-
138	410508.69	1310152.53	-	-	Аналитический	0.50	-
139	410430.28	1310177.76	-	-	Аналитический	0.50	-
140	410376.00	1310206.27	-	-	Аналитический	0.50	-
141	410230.70	1310293.45	-	-	Аналитический	0.50	-
142	410214.25	1310298.93	-	-	Аналитический	0.50	-
143	410199.45	1310300.03	-	-	Аналитический	0.50	-
144	410188.49	1310298.89	-	-	Аналитический	0.50	-
145	410173.13	1310289.06	-	-	Аналитический	0.50	-
146	410157.23	1310275.35	-	-	Аналитический	0.50	-
147	410145.77	1310254.87	-	-	Аналитический	0.50	-
148	410127.91	1310218.07	-	-	Аналитический	0.50	-
149	409966.42	1309872.35	-	-	Аналитический	0.50	-
150	409843.60	1309613.00	-	-	Аналитический	0.50	-
151	409742.07	1309384.59	-	-	Аналитический	0.50	-
152	409733.65	1309361.63	-	-	Аналитический	0.50	-
153	410052.08	1308895.83	-	-	Аналитический	0.50	-
154	410075.39	1308857.97	-	-	Аналитический	0.50	-
155	410105.29	1308800.43	-	-	Аналитический	0.50	-
156	410123.15	1308756.27	-	-	Аналитический	0.50	-
157	410129.71	1308719.77	-	-	Аналитический	0.50	-
158	410214.80	1308067.17	-	-	Аналитический	0.50	-
159	410314.99	1307295.24	-	-	Аналитический	0.50	-
160	410318.51	1307268.10	-	-	Аналитический	0.50	-
161	410323.53	1307198.82	-	-	Аналитический	0.50	-
162	410325.24	1306948.23	-	-	Аналитический	0.50	-
163	410328.36	1306495.57	-	-	Аналитический	0.50	-
164	410326.37	1306114.29	-	-	Аналитический	0.50	-
165	410334.34	1306039.04	-	-	Аналитический	0.50	-
166	410344.94	1306002.65	-	-	Аналитический	0.50	-
167	410356.55	1306001.57	-	-	Аналитический	0.50	-
168	410358.49	1305994.93	-	-	Аналитический	0.50	-
169	410350.02	1305984.77	-	-	Аналитический	0.50	-
170	410379.78	1305867.67	-	-	Аналитический	0.50	-
171	410475.79	1305524.56	-	-	Аналитический	0.50	-
172	410496.40	1305445.53	-	-	Аналитический	0.50	-
1	410502.17	1305408.70	-	-	Аналитический	0.10	-
173	407463.30	1309685.77	-	-	Картометрический	1.00	-
174	407415.46	1309680.35	-	-	Картометрический	1.00	-
175	407409.27	1309739.81	-	-	Картометрический	1.00	-
176	407456.14	1309744.84	-	-	Картометрический	1.00	-
173	407463.30	1309685.77	-	-	Картометрический	1.00	-
177	407108.17	1310200.01	-	-	Аналитический	0.10	-
178	407028.79	1310140.58	-	-	Аналитический	0.10	-
179	406998.23	1310134.10	-	-	Аналитический	0.10	-
180	406981.03	1310141.52	-	-	Аналитический	0.10	-
181	406974.00	1310144.56	-	-	Аналитический	0.10	-
182	406989.50	1310142.39	-	-	Аналитический	0.50	-
183	407005.18	1310141.27	-	-	Аналитический	0.50	-

1	2	3	4	5	6	7	8
184	407033.75	1310152.56	-	-	Аналитический	0.50	-
185	407044.51	1310157.50	-	-	Аналитический	0.50	-
186	407078.01	1310181.49	-	-	Аналитический	0.50	-
187	407107.45	1310200.99	-	-	Аналитический	0.50	-
177	407108.17	1310200.01	-	-	Аналитический	0.10	-
188	409986.30	1314253.32	-	-	Аналитический	0.50	-
189	409965.59	1314262.50	-	-	Аналитический	0.50	-
190	409856.86	1314311.99	-	-	Аналитический	0.30	-
191	409744.41	1314379.62	-	-	Аналитический	0.30	-
192	409645.49	1314454.50	-	-	Аналитический	0.30	-
193	409556.88	1314540.03	-	-	Аналитический	0.30	-
194	409501.68	1314599.75	-	-	Аналитический	0.30	-
195	409360.97	1314774.21	-	-	Аналитический	0.30	-
196	409282.11	1314877.99	-	-	Аналитический	0.50	-
197	409248.20	1314915.53	-	-	Аналитический	0.30	-
198	-	-	409203.95	1314851.51	Аналитический	0.30	-
199	-	-	409140.96	1314935.06	Аналитический	0.30	-
200	409169.63	1315014.42	-	-	Аналитический	0.30	-
201	409159.94	1315039.61	-	-	Аналитический	0.50	-
202	409039.41	1315192.72	-	-	Аналитический	0.50	-
203	408979.32	1315261.13	-	-	Аналитический	0.50	-
204	408875.44	1315368.77	-	-	Аналитический	0.30	-
205	408814.52	1315414.76	-	-	Аналитический	0.30	-
206	408734.13	1315452.02	-	-	Аналитический	0.30	-
207	408647.86	1315480.06	-	-	Аналитический	0.30	-
208	408461.59	1315507.11	-	-	Аналитический	0.30	-
209	408176.31	1315523.13	-	-	Аналитический	0.30	-
210	408100.68	1315513.55	-	-	Аналитический	0.30	-
211	408035.43	1315497.99	-	-	Аналитический	0.30	-
212	407973.40	1315475.79	-	-	Аналитический	0.30	-
213	407937.39	1315462.91	-	-	Аналитический	0.30	-
214	407931.38	1315445.77	-	-	Аналитический	0.30	-
215	407924.13	1315426.48	-	-	Аналитический	0.30	-
216	407856.09	1315256.38	-	-	Аналитический	0.30	-
217	407817.07	1315150.50	-	-	Аналитический	0.30	-
218	407809.59	1315129.12	-	-	Аналитический	0.50	-
219	407806.92	1315116.16	-	-	Аналитический	0.50	-
220	407805.09	1315091.17	-	-	Аналитический	0.50	-
221	407808.36	1315072.64	-	-	Аналитический	0.50	-
222	407823.22	1315039.81	-	-	Аналитический	0.50	-
223	407839.37	1315011.75	-	-	Аналитический	0.50	-
224	407864.31	1314977.66	-	-	Аналитический	0.50	-
225	407933.88	1314887.71	-	-	Аналитический	0.50	-
226	408144.65	1314623.69	-	-	Аналитический	0.50	-
227	408180.37	1314578.68	-	-	Аналитический	0.50	-
228	408211.52	1314545.56	-	-	Аналитический	0.50	-
229	408240.24	1314514.56	-	-	Аналитический	0.50	-
230	408259.57	1314497.98	-	-	Аналитический	0.50	-
231	408272.89	1314477.78	-	-	Аналитический	0.50	-
232	408276.80	1314445.39	-	-	Аналитический	0.50	-

1	2	3	4	5	6	7	8
233	408280.60	1314387.07	-	-	Аналитический	0.10	-
234	408273.37	1314386.69	-	-	Аналитический	0.10	-
235	408262.90	1314387.12	-	-	Аналитический	0.10	-
236	408259.57	1314444.34	-	-	Аналитический	0.50	-
237	408253.76	1314469.69	-	-	Аналитический	0.50	-
238	408246.52	1314484.17	-	-	Аналитический	0.50	-
239	408227.45	1314503.45	-	-	Аналитический	0.50	-
240	408197.11	1314534.03	-	-	Аналитический	0.50	-
241	408166.26	1314568.24	-	-	Аналитический	0.50	-
242	408129.52	1314610.77	-	-	Аналитический	0.50	-
243	408112.74	1314598.72	-	-	Аналитический	0.50	-
244	408105.23	1314607.84	-	-	Аналитический	0.50	-
245	408118.33	1314624.99	-	-	Аналитический	0.50	-
246	407920.05	1314877.94	-	-	Аналитический	0.50	-
247	407848.23	1314968.21	-	-	Аналитический	0.50	-
248	407822.75	1315002.42	-	-	Аналитический	0.50	-
249	407804.29	1315030.65	-	-	Аналитический	0.50	-
250	407789.72	1315065.22	-	-	Аналитический	0.50	-
251	407786.83	1315087.12	-	-	Аналитический	0.50	-
252	407787.10	1315111.73	-	-	Аналитический	0.50	-
253	407785.83	1315113.81	-	-	Аналитический	0.50	-
254	407772.53	1315107.66	-	-	Аналитический	0.50	-
255	407769.73	1315111.08	-	-	Картометрический	1.00	-
256	407785.89	1315119.95	-	-	Картометрический	1.00	-
257	407790.89	1315132.76	407785.89	1315119.96	Картометрический	1.00	-
258	407814.77	1315194.95	407799.32	1315127.32	Картометрический	1.00	-
259	407862.44	1315320.53	407836.60	1315224.76	Аналитический	0.10	-
260	407895.53	1315404.99	407848.91	1315259.36	Аналитический	0.10	-
261	407905.03	1315430.29	407914.67	1315430.19	Аналитический	0.10	-
262	407925.84	1315458.78	-	-	Аналитический	0.10	-
263	407936.58	1315486.28	-	-	Аналитический	0.10	-
264	408051.44	1315524.66	-	-	Аналитический	0.10	-
265	408056.41	1315525.65	-	-	Аналитический	0.10	-
266	408077.35	1315529.84	-	-	Аналитический	0.10	-
267	408118.09	1315536.10	-	-	Аналитический	0.10	-
268	408186.75	1315539.03	-	-	Аналитический	0.10	-
269	408302.75	1315534.16	-	-	Аналитический	0.10	-
270	408348.01	1315529.77	-	-	Аналитический	0.10	-
271	408472.02	1315521.82	-	-	Аналитический	0.10	-
272	408567.18	1315510.86	-	-	Аналитический	0.10	-
273	408588.31	1315507.19	-	-	Аналитический	0.10	-
274	408658.46	1315494.85	-	-	Аналитический	0.10	-
275	408741.97	1315466.66	-	-	Аналитический	0.10	-
276	408804.30	1315439.16	-	-	Аналитический	0.10	-
277	408836.69	1315422.21	-	-	Аналитический	0.10	-
278	408908.70	1315394.61	-	-	Аналитический	0.10	-
279	408952.50	1315356.08	-	-	Картометрический	1.00	-
280	409393.47	1314778.35	-	-	Аналитический	0.30	-
281	409570.78	1314565.63	-	-	Аналитический	0.30	-
282	409728.88	1314426.00	-	-	Аналитический	0.30	-
283	409840.81	1314354.58	-	-	Аналитический	0.30	-

1	2	3	4	5	6	7	8
284	409950.98	1314297.61	-	-	Аналитический	0.30	-
285	410002.50	1314275.39	-	-	Аналитический	0.30	-
286	409991.10	1314259.69	-	-	Аналитический	0.30	-
188	409986.30	1314253.32	-	-	Аналитический	0.50	-
287	408338.66	1313679.40	-	-	Аналитический	0.10	-
288	408330.68	1313677.92	-	-	Аналитический	0.10	-
289	408315.24	1313891.51	-	-	Аналитический	0.10	-
290	408294.88	1314149.48	-	-	Аналитический	0.10	-
291	408298.76	1314152.05	-	-	Аналитический	0.10	-
292	408317.20	1313937.24	-	-	Аналитический	0.50	-
293	408332.58	1313935.31	-	-	Аналитический	0.50	-
294	408337.36	1313920.39	-	-	Аналитический	0.50	-
295	408320.24	1313909.72	-	-	Аналитический	0.50	-
287	408338.66	1313679.40	-	-	Аналитический	0.10	-
296	406693.85	1307076.57	-	-	Аналитический	0.10	-
297	406653.03	1307059.98	-	-	Аналитический	0.10	-
298	406650.49	1307065.02	-	-	Аналитический	0.50	-
299	406663.27	1307070.82	-	-	Аналитический	0.50	-
300	406664.93	1307073.71	-	-	Аналитический	0.50	-
301	406665.30	1307076.64	-	-	Аналитический	0.50	-
302	406662.94	1307079.25	-	-	Аналитический	0.50	-
303	406540.56	1307203.44	-	-	Аналитический	0.50	-
304	406341.34	1307403.26	-	-	Аналитический	0.50	-
305	406123.83	1307619.34	-	-	Аналитический	0.50	-
306	406000.66	1307741.03	-	-	Аналитический	0.50	-
307	405952.75	1307781.03	-	-	Аналитический	0.50	-
308	405886.24	1307831.70	-	-	Аналитический	0.50	-
309	405835.31	1307864.75	-	-	Аналитический	0.50	-
310	405788.72	1307889.40	-	-	Аналитический	0.50	-
311	405733.60	1307913.65	-	-	Аналитический	0.50	-
312	405672.17	1307933.96	-	-	Аналитический	0.50	-
313	405612.66	1307952.89	-	-	Аналитический	0.50	-
314	405341.46	1308039.60	-	-	Аналитический	0.50	-
315	405311.49	1308052.74	-	-	Аналитический	0.50	-
316	405284.18	1308072.88	-	-	Аналитический	0.50	-
317	405264.42	1308091.81	-	-	Аналитический	0.50	-
318	405246.39	1308114.69	-	-	Аналитический	0.50	-
319	405240.74	1308116.68	-	-	Аналитический	0.50	-
320	405230.18	1308115.30	-	-	Аналитический	0.50	-
321	405207.41	1308109.47	-	-	Аналитический	0.50	-
322	405171.25	1308098.25	-	-	Аналитический	0.50	-
323	405167.48	1308097.09	-	-	Аналитический	0.50	-
324	405149.95	1308094.90	-	-	Аналитический	0.50	-
325	405119.56	1308095.61	-	-	Аналитический	0.50	-
326	405090.39	1308099.86	-	-	Аналитический	0.50	-
327	405082.11	1308093.80	-	-	Аналитический	0.50	-
328	405074.55	1308099.18	-	-	Аналитический	0.50	-
329	405076.46	1308104.55	-	-	Аналитический	0.50	-
330	405072.72	1308106.41	-	-	Аналитический	0.50	-

1	2	3	4	5	6	7	8
331	405048.46	1308111.30	-	-	Аналитический	0.50	-
332	404984.99	1308125.66	-	-	Аналитический	0.50	-
333	404853.35	1308153.19	-	-	Аналитический	0.50	-
334	404735.18	1308179.39	-	-	Аналитический	0.50	-
335	404511.50	1308226.58	-	-	Аналитический	0.50	-
336	404477.28	1308231.12	-	-	Аналитический	0.50	-
337	404476.30	1308231.25	-	-	Аналитический	0.50	-
338	404469.12	1308232.20	-	-	Аналитический	0.50	-
339	404427.28	1308230.53	-	-	Аналитический	0.50	-
340	404417.69	1308230.37	-	-	Аналитический	0.50	-
341	404412.82	1308229.43	-	-	Аналитический	0.50	-
342	404363.45	1308220.00	-	-	Аналитический	0.50	-
343	404362.44	1308219.82	-	-	Аналитический	0.50	-
344	404303.26	1308207.62	-	-	Аналитический	0.50	-
345	404272.58	1308199.28	-	-	Аналитический	0.50	-
346	404219.22	1308179.48	-	-	Аналитический	0.50	-
347	404204.10	1308174.06	-	-	Аналитический	0.50	-
348	404191.86	1308169.10	-	-	Аналитический	0.50	-
349	404177.00	1308157.80	-	-	Аналитический	0.50	-
350	404113.68	1308039.06	-	-	Аналитический	0.50	-
351	404108.01	1308022.61	-	-	Аналитический	0.50	-
352	404098.90	1307987.80	-	-	Аналитический	0.50	-
353	404097.92	1307987.88	-	-	Аналитический	0.10	-
354	404097.57	1307993.00	-	-	Аналитический	0.10	-
355	404114.94	1308054.51	-	-	Аналитический	0.10	-
356	404136.87	1308120.53	-	-	Аналитический	0.10	-
357	404141.43	1308129.13	-	-	Аналитический	0.50	-
358	404162.61	1308168.16	-	-	Аналитический	0.50	-
359	404175.28	1308190.08	-	-	Аналитический	0.50	-
360	404176.34	1308199.39	-	-	Аналитический	0.50	-
361	404192.57	1308204.09	-	-	Аналитический	0.50	-
362	404194.59	1308200.33	-	-	Аналитический	0.50	-
363	404198.87	1308199.29	-	-	Аналитический	0.50	-
364	404276.55	1308221.66	-	-	Аналитический	0.50	-
365	404297.71	1308228.92	-	-	Аналитический	0.50	-
366	404367.02	1308244.08	-	-	Аналитический	0.50	-
367	404397.72	1308248.64	-	-	Аналитический	0.50	-
368	404399.31	1308260.28	-	-	Аналитический	0.50	-
369	404412.94	1308254.41	-	-	Аналитический	0.50	-
370	404428.00	1308252.12	-	-	Аналитический	0.50	-
371	404468.63	1308252.67	-	-	Аналитический	0.50	-
372	404515.13	1308246.70	-	-	Аналитический	0.50	-
373	404738.81	1308196.58	-	-	Аналитический	0.50	-
374	404857.53	1308171.00	-	-	Аналитический	0.50	-
375	404988.59	1308142.80	-	-	Аналитический	0.50	-
376	405050.97	1308129.28	-	-	Аналитический	0.50	-
377	405085.36	1308121.43	-	-	Аналитический	0.50	-
378	405117.87	1308115.20	-	-	Аналитический	0.50	-
379	405141.02	1308112.67	-	-	Аналитический	0.50	-
380	405171.89	1308116.38	-	-	Аналитический	0.50	-
381	405178.21	1308118.00	-	-	Аналитический	0.50	-

1	2	3	4	5	6	7	8
382	405202.41	1308125.58	-	-	Аналитический	0.50	-
383	405224.29	1308135.21	-	-	Аналитический	0.50	-
384	405231.44	1308141.09	-	-	Аналитический	0.50	-
385	405233.74	1308146.25	-	-	Аналитический	0.50	-
386	405234.19	1308159.30	-	-	Аналитический	0.50	-
387	405232.06	1308179.64	-	-	Аналитический	0.50	-
388	405230.23	1308206.16	-	-	Аналитический	0.50	-
389	405231.91	1308244.56	-	-	Аналитический	0.50	-
390	405236.33	1308282.83	-	-	Аналитический	0.50	-
391	405240.27	1308314.17	-	-	Аналитический	0.50	-
392	405259.68	1308377.29	-	-	Аналитический	0.50	-
393	405270.63	1308419.99	-	-	Аналитический	0.50	-
394	405294.15	1308494.28	-	-	Аналитический	0.50	-
395	405317.05	1308568.85	-	-	Аналитический	0.50	-
396	405358.93	1308699.33	-	-	Аналитический	0.50	-
397	405384.37	1308782.77	-	-	Аналитический	0.50	-
398	405407.63	1308855.25	-	-	Аналитический	0.50	-
399	405429.44	1308922.76	-	-	Аналитический	0.50	-
400	405449.93	1308986.19	-	-	Аналитический	0.50	-
401	405470.77	1309051.82	-	-	Аналитический	0.50	-
402	405491.59	1309119.00	-	-	Аналитический	0.50	-
403	405513.78	1309187.30	-	-	Аналитический	0.50	-
404	405536.98	1309260.92	-	-	Аналитический	0.50	-
405	405557.52	1309324.18	-	-	Аналитический	0.50	-
406	405579.22	1309391.99	-	-	Аналитический	0.50	-
407	405593.30	1309434.01	-	-	Аналитический	0.50	-
408	405614.37	1309494.50	-	-	Аналитический	0.50	-
409	405663.20	1309625.57	-	-	Аналитический	0.50	-
410	405696.99	1309724.02	-	-	Аналитический	0.50	-
411	405759.64	1309831.19	-	-	Аналитический	0.50	-
412	405760.84	1309865.94	-	-	Аналитический	0.50	-
413	405760.67	1309925.78	-	-	Аналитический	0.50	-
414	405757.05	1309960.42	-	-	Аналитический	0.50	-
415	405750.14	1309993.81	-	-	Аналитический	0.50	-
416	405740.33	1310034.62	-	-	Аналитический	0.50	-
417	405729.34	1310075.58	-	-	Аналитический	0.50	-
418	405717.89	1310108.56	-	-	Аналитический	0.50	-
419	405576.31	1310456.77	-	-	Аналитический	0.50	-
420	405566.35	1310483.64	-	-	Аналитический	0.50	-
421	405559.75	1310508.26	-	-	Аналитический	0.50	-
422	405554.86	1310526.17	-	-	Аналитический	0.50	-
423	405545.52	1310554.08	-	-	Аналитический	0.50	-
424	405553.99	1310563.96	-	-	Аналитический	0.50	-
425	405565.65	1310561.90	-	-	Аналитический	0.50	-
426	405576.12	1310575.22	-	-	Аналитический	0.50	-
427	405596.52	1310597.99	-	-	Аналитический	0.50	-
428	405629.50	1310622.60	-	-	Аналитический	0.50	-
429	405661.39	1310641.28	-	-	Аналитический	0.50	-
430	405702.00	1310657.93	-	-	Аналитический	0.50	-
431	405724.44	1310666.62	-	-	Аналитический	0.50	-
432	405726.52	1310675.94	-	-	Аналитический	0.50	-

1	2	3	4	5	6	7	8
433	405709.78	1310689.69	-	-	Аналитический	0.50	-
434	405724.17	1310704.80	-	-	Аналитический	0.50	-
435	405751.19	1310679.50	-	-	Аналитический	0.50	-
436	405770.01	1310674.71	-	-	Аналитический	0.50	-
437	405874.69	1310674.43	-	-	Аналитический	0.50	-
438	406155.45	1310664.87	-	-	Аналитический	0.10	-
439	406134.36	1310646.95	-	-	Аналитический	0.10	-
440	405999.90	1310650.51	-	-	Аналитический	0.50	-
441	405870.40	1310656.77	-	-	Аналитический	0.50	-
442	405777.61	1310656.21	-	-	Аналитический	0.50	-
443	405739.77	1310650.18	-	-	Аналитический	0.50	-
444	405700.66	1310635.52	-	-	Аналитический	0.50	-
445	405669.91	1310622.78	-	-	Аналитический	0.50	-
446	405634.22	1310601.26	-	-	Аналитический	0.50	-
447	405603.15	1310572.90	-	-	Аналитический	0.50	-
448	405589.05	1310545.83	-	-	Аналитический	0.50	-
449	405588.28	1310538.23	-	-	Аналитический	0.50	-
450	405584.71	1310533.10	-	-	Аналитический	0.50	-
451	405579.24	1310525.77	-	-	Аналитический	0.50	-
452	405580.94	1310509.52	-	-	Аналитический	0.50	-
453	405586.72	1310489.65	-	-	Аналитический	0.50	-
454	405597.68	1310459.15	-	-	Аналитический	0.50	-
455	405628.70	1310377.19	-	-	Аналитический	0.50	-
456	405694.19	1310213.07	-	-	Аналитический	0.50	-
457	405742.62	1310085.84	-	-	Аналитический	0.50	-
458	405772.44	1309973.26	-	-	Аналитический	0.50	-
459	405778.18	1309909.86	-	-	Аналитический	0.50	-
460	405778.74	1309886.89	-	-	Аналитический	0.50	-
461	405776.67	1309845.74	-	-	Аналитический	0.50	-
462	405769.65	1309819.37	-	-	Аналитический	0.50	-
463	405715.64	1309720.55	-	-	Аналитический	0.50	-
464	405629.86	1309486.84	-	-	Аналитический	0.50	-
465	405609.21	1309429.73	-	-	Аналитический	0.50	-
466	405552.61	1309257.25	-	-	Аналитический	0.50	-
467	405464.37	1308974.34	-	-	Аналитический	0.50	-
468	405425.55	1308850.45	-	-	Аналитический	0.50	-
469	405389.83	1308737.68	-	-	Аналитический	0.50	-
470	405336.50	1308570.20	-	-	Аналитический	0.50	-
471	405287.80	1308416.46	-	-	Аналитический	0.50	-
472	405266.46	1308344.16	-	-	Аналитический	0.50	-
473	405257.11	1308304.63	-	-	Аналитический	0.50	-
474	405250.52	1308240.43	-	-	Аналитический	0.50	-
475	405249.32	1308208.96	-	-	Аналитический	0.50	-
476	405250.57	1308182.76	-	-	Аналитический	0.50	-
477	405253.05	1308162.65	-	-	Аналитический	0.50	-
478	405256.66	1308147.97	-	-	Аналитический	0.50	-
479	405261.87	1308126.81	-	-	Аналитический	0.50	-
480	405277.99	1308105.20	-	-	Аналитический	0.50	-
481	405294.97	1308089.15	-	-	Аналитический	0.50	-
482	405320.38	1308068.94	-	-	Аналитический	0.50	-
483	405349.88	1308056.63	-	-	Аналитический	0.50	-

1	2	3	4	5	6	7	8
484	405619.24	1307971.87	-	-	Аналитический	0.50	-
485	405675.76	1307953.61	-	-	Аналитический	0.50	-
486	405727.92	1307935.17	-	-	Аналитический	0.50	-
487	405818.32	1307895.42	-	-	Аналитический	0.50	-
488	405855.30	1307874.42	-	-	Аналитический	0.50	-
489	405895.90	1307846.65	-	-	Аналитический	0.50	-
490	405963.12	1307796.12	-	-	Аналитический	0.50	-
491	406014.70	1307755.15	-	-	Аналитический	0.50	-
492	406138.60	1307631.93	-	-	Аналитический	0.50	-
493	406352.65	1307419.01	-	-	Аналитический	0.50	-
494	406555.33	1307217.00	-	-	Аналитический	0.50	-
495	406689.91	1307078.20	-	-	Аналитический	0.50	-
296	406693.85	1307076.57	-	-	Аналитический	0.10	-
496	406615.61	1314365.33	-	-	Аналитический	0.10	-
497	406211.44	1314016.49	-	-	Аналитический	0.30	-
498	406211.12	1314014.02	-	-	Аналитический	0.30	-
499	406204.04	1314007.91	-	-	Аналитический	0.30	-
500	406201.48	1314007.57	-	-	Аналитический	0.30	-
501	406185.94	1313994.14	-	-	Аналитический	0.30	-
502	406182.95	1313984.64	-	-	Аналитический	0.10	-
503	406167.78	1313973.75	-	-	Аналитический	0.10	-
504	406152.35	1313967.15	-	-	Аналитический	0.30	-
505	406058.80	1313885.83	-	-	Аналитический	0.30	-
506	405799.28	1313662.31	-	-	Аналитический	0.30	-
507	405445.45	1313358.16	-	-	Аналитический	0.30	-
508	405381.67	1313305.49	-	-	Аналитический	0.30	-
509	405283.57	1313226.59	-	-	Аналитический	0.30	-
510	405073.86	1313049.58	-	-	Аналитический	0.30	-
511	404710.13	1312742.96	-	-	Аналитический	0.30	-
512	404387.57	1312476.50	-	-	Аналитический	0.30	-
513	403789.47	1311976.92	-	-	Аналитический	0.30	-
514	403679.97	1311892.19	-	-	Аналитический	0.30	-
515	403621.35	1311849.77	-	-	Аналитический	0.30	-
516	403579.83	1311820.92	-	-	Аналитический	0.30	-
517	403484.81	1311761.73	-	-	Аналитический	0.30	-
518	403411.15	1311719.16	-	-	Аналитический	0.30	-
519	403355.51	1311687.62	-	-	Аналитический	0.30	-
520	403319.81	1311667.98	-	-	Аналитический	0.30	-
521	402895.42	1311423.58	-	-	Аналитический	0.30	-
522	402882.39	1311408.89	-	-	Аналитический	0.30	-
523	402871.24	1311401.05	-	-	Аналитический	0.30	-
524	402847.56	1311396.16	-	-	Аналитический	0.30	-
525	402537.27	1311217.41	-	-	Аналитический	0.30	-
526	401576.10	1310665.18	-	-	Аналитический	0.30	-
527	401545.38	1310642.89	-	-	Аналитический	0.30	-
528	401539.79	1310634.80	-	-	Аналитический	0.30	-
529	401523.37	1310672.63	-	-	Аналитический	0.30	-
530	401534.54	1310670.27	-	-	Аналитический	0.30	-
531	401549.13	1310671.39	-	-	Аналитический	0.30	-
532	402383.59	1311150.63	-	-	Аналитический	0.30	-

1	2	3	4	5	6	7	8
533	403293.14	1311673.45	-	-	Аналитический	0.30	-
534	403349.13	1311705.79	-	-	Аналитический	0.30	-
535	403402.57	1311734.45	-	-	Аналитический	0.30	-
536	403475.13	1311776.87	-	-	Аналитический	0.30	-
537	403571.53	1311836.49	-	-	Аналитический	0.30	-
538	403613.14	1311864.78	-	-	Аналитический	0.30	-
539	403672.07	1311908.49	-	-	Аналитический	0.30	-
540	403781.03	1311992.82	-	-	Аналитический	0.30	-
541	404379.13	1312492.40	-	-	Аналитический	0.30	-
542	404696.01	1312758.34	-	-	Аналитический	0.30	-
543	405065.42	1313065.48	-	-	Аналитический	0.30	-
544	405265.48	1313234.29	-	-	Аналитический	0.30	-
545	405275.13	1313242.49	-	-	Аналитический	0.30	-
546	405370.42	1313319.14	-	-	Аналитический	0.30	-
547	405452.79	1313388.66	-	-	Аналитический	0.30	-
548	405609.64	1313523.47	-	-	Аналитический	0.30	-
549	405613.89	1313533.22	-	-	Аналитический	0.30	-
550	405611.92	1313545.08	-	-	Аналитический	0.30	-
551	405611.91	1313545.09	-	-	Аналитический	0.10	-
552	405173.18	1314133.47	-	-	Аналитический	0.10	-
553	405117.04	1314190.15	-	-	Аналитический	0.10	-
554	405093.88	1314206.11	-	-	Аналитический	0.10	-
555	405099.77	1314221.04	-	-	Аналитический	0.50	-
556	405108.28	1314219.08	-	-	Аналитический	0.50	-
557	405115.51	1314214.29	-	-	Аналитический	0.50	-
558	405116.38	1314215.04	-	-	Аналитический	0.50	-
559	405117.72	1314216.19	-	-	Аналитический	0.50	-
560	405124.21	1314238.18	-	-	Аналитический	0.50	-
561	405126.83	1314260.65	-	-	Аналитический	0.50	-
562	405123.29	1314286.20	-	-	Аналитический	0.50	-
563	405114.63	1314325.45	-	-	Аналитический	0.50	-
564	405109.30	1314392.76	-	-	Аналитический	0.50	-
565	405127.69	1314395.20	-	-	Аналитический	0.50	-
566	405133.21	1314358.82	-	-	Аналитический	0.50	-
567	405135.95	1314359.98	-	-	Аналитический	0.10	-
568	405139.78	1314339.15	-	-	Аналитический	0.10	-
569	405132.68	1314334.38	-	-	Аналитический	0.50	-
570	405141.59	1314289.14	-	-	Аналитический	0.50	-
571	405144.46	1314260.85	-	-	Аналитический	0.50	-
572	405141.40	1314234.54	-	-	Аналитический	0.50	-
573	405137.87	1314225.64	-	-	Аналитический	0.50	-
574	405131.32	1314204.28	-	-	Аналитический	0.50	-
575	405187.60	1314145.86	-	-	Аналитический	0.50	-
576	405500.96	1313723.78	-	-	Аналитический	0.50	-
577	405625.85	1313557.20	-	-	Аналитический	0.30	-
578	405633.39	1313552.73	-	-	Аналитический	0.30	-
579	405643.76	1313553.54	-	-	Аналитический	0.30	-
580	405664.48	1313570.55	-	-	Аналитический	0.30	-
581	405700.56	1313601.46	-	-	Аналитический	0.30	-
582	405983.41	1313847.11	-	-	Аналитический	0.30	-
583	406006.67	1313866.23	-	-	Аналитический	0.30	-



## ГРАФИЧЕСКОЕ ОПИСАНИЕ

местоположения границ

Зона сельскохозяйственного производства за границами населенных пунктов – СХ2

(наименование объекта, местоположение границ которого описано (далее - объект))

## Раздел 1

Сведения об объекте		
№ п/п	Характеристики объекта	Описание характеристик
1	2	3
1	Местоположение объекта	Воронежская область, Каменский муниципальный район, Тхоревское сельское поселение
2	Площадь объекта $\pm$ величина погрешности определения площади ( $P \pm \text{Дельта } P$ )	-
3	Иные характеристики объекта	-

## Раздел 2

Сведения о местоположении границ объекта					
1. Система координат: -					
2. Сведения о характерных точках границ объекта					
Обозначение характерных точек границ	Координаты, м		Метод определения координат характерной точки	Средняя квадратическая погрешность положения характерной точки (Mt), м	Описание обозначения точки на местности (при наличии)
	X	Y			
1	2	3	4	5	6
-	-	-	-	-	-
3. Сведения о характерных точках части (частей) границы объекта					
Обозначение характерных точек части границы	Координаты, м		Метод определения координат характерной точки	Средняя квадратическая погрешность положения характерной точки (Mt), м	Описание обозначения точки на местности (при наличии)
	X	Y			
1	2	3	4	5	6
Часть №					
-	-	-	-	-	-

## Раздел 3

Сведения о местоположении измененных (уточненных) границ объекта							
1. Система координат: МСК - 36, зона 1							
2. Сведения о характерных точках границ объекта							
Обозначение характерных точек границ	Существующие координаты, м		Измененные (уточненные) координаты, м		Метод определения координат характерной точки	Средняя квадратическая погрешность положения характерной точки (Mt), м	Описание обозначения точки на местности (при наличии)
	X	Y	X	Y			
1	2	3	4	5	6	7	8
1	408884.55	1313357.43	-	-	Картометрический	1.00	-
2	408867.12	1313348.91	-	-	Картометрический	1.00	-
3	408822.67	1313346.13	-	-	Аналитический	0.10	-
4	408784.78	1313345.43	-	-	Аналитический	0.10	-
5	408771.59	1313349.86	-	-	Аналитический	0.10	-
6	408763.07	1313355.97	-	-	Аналитический	0.10	-
7	408756.94	1313369.04	-	-	Аналитический	0.10	-
8	408745.42	1313404.86	-	-	Аналитический	0.10	-
9	408739.06	1313415.97	-	-	Аналитический	0.10	-
10	408731.00	1313420.47	-	-	Аналитический	0.10	-
11	408707.08	1313424.85	-	-	Аналитический	0.10	-
12	408648.51	1313422.94	-	-	Аналитический	0.10	-
13	408642.56	1313535.47	-	-	Аналитический	0.10	-
14	408653.30	1313570.48	-	-	Картометрический	1.00	-
15	408835.75	1313610.77	-	-	Картометрический	1.00	-
16	408863.25	1313570.87	-	-	Картометрический	1.00	-
17	408887.65	1313479.45	-	-	Картометрический	1.00	-
18	408891.14	1313398.88	-	-	Картометрический	1.00	-
1	408884.55	1313357.43	-	-	Картометрический	1.00	-
19	408700.55	1313739.37	-	-	Картометрический	1.00	-
20	408594.98	1313724.91	-	-	Аналитический	0.20	-
21	408569.69	1313721.40	-	-	Аналитический	1.00	-
22	408485.47	1313708.88	-	-	Аналитический	0.20	-
23	408441.35	1313700.04	-	-	Аналитический	0.20	-
24	408406.44	1313693.07	-	-	Аналитический	0.20	-
25	408393.34	1313702.10	-	-	Аналитический	0.20	-
26	408388.83	1313732.81	-	-	Аналитический	0.20	-
27	408359.12	1313730.40	-	-	Аналитический	0.20	-
28	408344.08	1313921.55	-	-	Аналитический	0.20	-
29	408342.31	1313950.03	-	-	Аналитический	0.20	-
30	408342.09	1313954.77	-	-	Аналитический	0.20	-
31	408335.77	1314058.63	-	-	Аналитический	0.20	-
32	408331.64	1314090.69	-	-	Аналитический	0.30	-

1	2	3	4	5	6	7	8
33	408327.40	1314160.98	-	-	Аналитический	0.30	-
34	408351.56	1314167.61	-	-	Аналитический	0.30	-
35	408359.93	1314093.86	-	-	Аналитический	0.30	-
36	408362.17	1314068.82	-	-	Аналитический	0.50	-
37	408430.95	1314090.53	-	-	Аналитический	0.50	-
38	408504.61	1314120.76	-	-	Аналитический	0.50	-
39	408480.72	1314210.89	-	-	Аналитический	0.50	-
40	408478.18	1314225.91	-	-	Аналитический	0.50	-
41	408545.22	1314245.66	-	-	Картометрический	1.00	-
42	408554.32	1314172.01	-	-	Аналитический	0.20	-
43	408574.28	1314127.24	-	-	Аналитический	0.20	-
44	408654.07	1313962.88	-	-	Картометрический	1.00	-
19	408700.55	1313739.37	-	-	Картометрический	1.00	-
45	407084.46	1306937.98	-	-	Картометрический	1.00	-
46	406983.36	1306893.44	-	-	Картометрический	1.00	-
47	406916.34	1307068.91	-	-	Картометрический	1.00	-
48	407030.62	1307106.49	-	-	Картометрический	5.00	-
49	407079.42	1307069.69	-	-	Картометрический	5.00	-
50	407090.27	1306999.57	-	-	Картометрический	5.00	-
45	407084.46	1306937.98	-	-	Картометрический	1.00	-
51	407050.08	1310201.25	-	-	Картометрический	1.00	-
52	407011.51	1310171.34	-	-	Картометрический	1.00	-
53	406986.39	1310158.97	-	-	Картометрический	1.00	-
54	406947.60	1310155.98	-	-	Картометрический	1.00	-
55	406924.04	1310166.17	-	-	Аналитический	0.10	-
56	406913.00	1310173.78	-	-	Картометрический	1.00	-
57	406887.42	1310191.41	-	-	Картометрический	1.00	-
58	406900.33	1310203.71	-	-	Картометрический	1.00	-
59	406867.10	1310227.91	-	-	Аналитический	0.10	-
60	406876.85	1310239.56	-	-	Аналитический	0.10	-
61	406903.03	1310270.41	406903.24	1310270.64	Аналитический	0.10	-
62	406900.62	1310273.61	-	-	Аналитический	0.10	-
63	-	-	406914.16	1310285.63	Аналитический	0.10	-
64	406928.66	1310298.50	-	-	Картометрический	1.00	-
65	406923.83	1310304.79	-	-	Картометрический	1.00	-
66	406973.74	1310343.22	-	-	Картометрический	1.00	-
67	407037.15	1310263.38	-	-	Картометрический	1.00	-
68	407057.77	1310234.83	-	-	Аналитический	0.10	-
69	407064.54	1310225.23	-	-	Аналитический	0.10	-
70	407052.67	1310216.77	-	-	Аналитический	0.10	-
71	407042.93	1310210.76	-	-	Картометрический	1.00	-
51	407050.08	1310201.25	-	-	Картометрический	1.00	-
72	404169.33	1308239.54	-	-	Картометрический	1.00	-
73	404015.35	1308224.04	-	-	Картометрический	1.00	-
74	404017.27	1308261.97	-	-	Картометрический	1.00	-
75	404019.87	1308348.11	-	-	Картометрический	1.00	-
76	404047.69	1308372.01	-	-	Картометрический	1.00	-
77	404052.15	1308447.75	-	-	Картометрический	1.00	-



## ГРАФИЧЕСКОЕ ОПИСАНИЕ

местоположения границ

Зона животноводства за границами населенных пунктов – СХЗ

(наименование объекта, местоположение границ которого описано (далее - объект))

## Раздел 1

Сведения об объекте		
№ п/п	Характеристики объекта	Описание характеристик
1	2	3
1	Местоположение объекта	Воронежская область, Каменский муниципальный район, Тхоревское сельское поселение
2	Площадь объекта $\pm$ величина погрешности определения площади ( $P \pm \Delta P$ )	-
3	Иные характеристики объекта	-

## Раздел 2

Сведения о местоположении границ объекта					
1. Система координат: МСК - 36, зона 1					
2. Сведения о характерных точках границ объекта					
Обозначение характерных точек границ	Координаты, м		Метод определения координат характерной точки	Средняя квадратическая погрешность положения характерной точки (Mt), м	Описание обозначения точки на местности (при наличии)
	X	Y			
1	2	3	4	5	6
1	406482.17	1311742.04	Аналитический	0.20	-
2	406302.00	1311655.11	Аналитический	0.20	-
3	406275.64	1311700.23	Аналитический	0.20	-
4	406102.04	1311584.49	Аналитический	0.20	-
5	405874.50	1311876.86	Аналитический	0.20	-
6	405799.09	1311863.63	Аналитический	0.20	-
7	405725.01	1311920.51	Аналитический	0.20	-
8	405621.82	1312100.43	Аналитический	0.20	-
9	405551.71	1312439.10	Аналитический	0.20	-
10	405603.30	1312480.11	Аналитический	0.20	-
11	405576.84	1312563.45	Аналитический	0.20	-
12	405559.21	1312610.23	Аналитический	0.20	-
13	405702.98	1312668.69	Аналитический	0.20	-
14	405866.03	1312737.49	Аналитический	0.20	-
15	405906.60	1312760.67	Аналитический	0.20	-
16	405931.39	1312790.72	Аналитический	0.20	-
17	405930.27	1312809.80	Аналитический	0.20	-
18	405910.08	1312817.19	Аналитический	0.20	-
19	405908.64	1312823.53	Аналитический	0.20	-
20	406078.17	1312925.37	Аналитический	0.20	-
21	406197.98	1313029.61	Аналитический	0.20	-
22	406220.76	1313048.80	Аналитический	0.20	-
23	406240.74	1313023.33	Аналитический	0.20	-
24	406265.79	1312990.86	Аналитический	0.20	-
25	406336.41	1312843.99	Аналитический	0.20	-
26	406341.91	1312809.43	Аналитический	0.20	-
27	406358.55	1312779.21	Аналитический	0.20	-
28	406369.19	1312769.90	Аналитический	0.20	-
29	406352.90	1312763.93	Аналитический	0.20	-
30	406221.88	1312694.41	Аналитический	0.20	-
31	406335.08	1312452.11	Аналитический	0.20	-
32	406373.09	1312382.25	Аналитический	0.20	-
33	406373.81	1312365.78	Аналитический	0.20	-
34	406253.32	1312306.37	Аналитический	0.20	-

1	2	3	4	5	6
35	406263.50	1312253.20	Аналитический	0.20	-
36	406363.58	1312026.06	Аналитический	0.20	-
37	406421.31	1311880.01	Аналитический	0.20	-
1	406482.17	1311742.04	Аналитический	0.20	-
3. Сведения о характерных точках части (частей) границы объекта					
Обозначение характерных точек части границы	Координаты, м		Метод определения координат характерной точки	Средняя квадратическая погрешность положения характерной точки (Mt), м	Описание обозначения точки на местности (при наличии)
	X	Y			
1	2	3	4	5	6
Часть №					
-	-	-	-	-	-

## Раздел 3

Сведения о местоположении измененных (уточненных) границ объекта							
1. Система координат: -							
2. Сведения о характерных точках границ объекта							
Обозначение характерных точек границ	Существующие координаты, м		Измененные (уточненные) координаты, м		Метод определения координат характерной точки	Средняя квадратическая погрешность положения характерной точки (Mt), м	Описание обозначения точки на местности (при наличии)
	X	Y	X	Y			
1	2	3	4	5	6	7	8
-	-	-	-	-	-	-	-
3. Сведения о характерных точках части (частей) границы объекта							
Часть №							
-	-	-	-	-	-	-	-

».