



**МИНИСТЕРСТВО
АРХИТЕКТУРЫ И ГРАДОСТРОИТЕЛЬСТВА
ВОРОНЕЖСКОЙ ОБЛАСТИ**

Правовое управление правительства
Воронежской области
ЗАРЕГИСТРИРОВАНО
«06» 10 2025г.
Регистрационный номер № 1098

ПРИКАЗ

11.09.2025

№ 45-01-04/484

г. Воронеж

**О внесении изменений в правила землепользования и застройки
Запрудского сельского поселения Каширского муниципального района
Воронежской области**

В соответствии с Градостроительным кодексом Российской Федерации, Федеральными законами от 06.10.2003 № 131-ФЗ «Об общих принципах организации местного самоуправления в Российской Федерации», от 04.08.2023 № 438-ФЗ «О внесении изменений в Градостроительный кодекс Российской Федерации и отдельные законодательные акты Российской Федерации», Законами Воронежской области от 07.07.2006 № 61-ОЗ «О регулировании градостроительной деятельности в Воронежской области», от 20.12.2018 № 173-ОЗ «О перераспределении полномочий по утверждению правил землепользования и застройки между органами местного самоуправления поселений Воронежской области, городского округа город Нововоронеж, Борисоглебского городского округа и исполнительными органами государственной власти Воронежской области», постановлениями Правительства Воронежской области от 31.12.2014 № 1240 «Об утверждении Положения о министерстве архитектуры и градостроительства Воронежской области», от 19.10.2022 № 753 «Об определении случаев принятия решений по вопросам градостроительной деятельности без проведения общественных обсуждений или публичных слушаний», на основании приказа департамента архитектуры и градостроительства Воронежской области от 27.09.2022

№ 45-01-04/991 «О подготовке проектов о внесении изменений в правила землепользования и застройки поселений Аннинского, Бобровского, Верхнемамонского, Верхнехавского, Каменского, Каширского, Лискинского, Панинского, Поворинского, Подгоренского и Репьёвского муниципальных районов Воронежской области», решений филиала ППК «Роскадастр» по Воронежской области о необходимости устранения реестровой ошибки в сведениях Единого государственного реестра недвижимости о местоположении границы территориальной зоны от 26.08.2024 № 16, № 17, № 18, № 19, № 20, № 21, № 22, № 23, № 24, № 25, № 26, № 27, № 28, № 29, № 30, № 31, № 32, № 33, № 35, № 36, № 37, № 38, № 39, от 10.03.2025 № 4, № 5, с учетом заключения о результатах публичных слушаний от 30.11.2022

п р и к а з ы в а ю:

1. Внести в приказ департамента архитектуры и градостроительства Воронежской области от 24.11.2020 № 45-01-04/913 «Об утверждении правил землепользования и застройки Запрудского сельского поселения Каширского муниципального района Воронежской области» (в редакции приказа департамента архитектуры и градостроительства Воронежской области от 25.04.2022 № 45-01-04/380) следующие изменения:

1.1. В преамбуле приказа:

1.1.1. Слово «правительства» заменить словом «Правительства».

1.1.2. Слова «Положения о департаменте» заменить словами «Положения о министерстве».

1.2. Пункт 3 изложить в следующей редакции:

«3. Контроль исполнения настоящего приказа возложить на заместителя министра архитектуры и градостроительства Воронежской области – начальника отдела территориального планирования министерства архитектуры и градостроительства Воронежской области Беляеву С.М.».

1.3. В правилах землепользования и застройки Запрудского сельского поселения Каширского муниципального района Воронежской области (далее – Правила):

1.3.1. В части I Правил:

1.3.1.1. В пункте 1 раздела 1 и далее по тексту слово «департамент» в соответствующем падеже заменить словом «министерство» в соответствующем падеже.

1.3.1.2. В подпункте 1 пункта 7 раздела 2 слова «пунктом 6.1 статьи 26.3 Федерального закона от 06.10.1999 № 184-ФЗ «Об общих принципах организации законодательных (представительных) и исполнительных органов государственной власти субъектов Российской Федерации» заменить словами «частью 3 статьи 6 Федерального закона от 21.12.2021 № 414-ФЗ «Об общих принципах организации публичной власти в субъектах Российской Федерации».

1.3.1.3. Пункт 8 раздела 2 изложить в следующей редакции:

«8. Полномочия Уполномоченного органа по вопросам землепользования и застройки

Полномочия Уполномоченного органа по вопросам землепользования и застройки включают:

- 1) принятие решения о подготовке проекта Правил, принятие решения о подготовке проекта о внесении изменений в Правила и подготовка таких документов;
- 2) утверждение Правил, утверждение изменений в Правила;
- 3) утверждение состава и порядка деятельности комиссии по подготовке проекта Правил землепользования и застройки по вопросам, указанным в статьях 31, 33 ГрК РФ.».

1.3.1.4. В подпункте 1 пункта 9 раздела 2 слова «указанных в пункте 8» заменить словами «указанных в подпунктах 1-2 пункта 8».

1.3.1.5. В подпункте 1 пункта 11 раздела 3 слова «в Комиссию» заменить словами «, которое рассматривается в порядке, определенном статьей 39 ГрК РФ».

1.3.2. В пункте 17 части II Правил:

1.3.2.1. В подпункте 1 карту градостроительного зонирования территории Запрудского сельского поселения Каширского муниципального района Воронежской области изложить в редакции согласно приложению № 1 к настоящему приказу.

1.3.2.2. В подпункте 2 карту градостроительного зонирования с отображением зон с особыми условиями использования территории Запрудского сельского поселения Каширского муниципального района Воронежской области изложить в редакции согласно приложению № 2 к настоящему приказу.

1.3.3. После подпункта 2 дополнить подпунктами 2.1-2.2 следующего содержания:

«2.1. На территории Запрудского сельского поселения Каширского муниципального района Воронежской области располагаются следующие особо охраняемые природные территории (далее – ООПТ):

№ п/п	Наименование ООПТ	Сведения о границах территории ООПТ	Сведения о границах охранной зоны ООПТ
1	2	3	4
1.	Памятник природы областного значения «Почвенный разрез у с. Запрудское»	Установлена постановлением Правительства Воронежской области от 27.12.2021 № 797 «О создании памятников природы областного значения «Почвенный разрез у с. Боево», «Почвенный разрез у с. Запрудское», «Почвенный разрез у с. Красный Лог» и о внесении изменений в постановление администрации Воронежской области от 28.05.1998 № 500»	Установлена указом Губернатора Воронежской области от 27.12.2021 № 227-у «Об установлении охранных зон памятников природы областного значения «Почвенный разрез у с. Боево», «Почвенный разрез у с. Запрудское», «Почвенный разрез у с. Красный Лог»

2.2. Каширский муниципальный район Воронежской области, согласно постановлению Правительства Воронежской области от 07.09.2022 № 606 «Об утверждении Перечня муниципальных образований Воронежской области, на территориях которых проходили боевые действия в период Великой Отечественной войны 1941 - 1945 годов и могут находиться непогребенные останки погибших при защите Отечества в период Великой Отечественной войны 1941 - 1945 годов», является территорией, на которой проходили боевые действия в период Великой Отечественной войны 1941 - 1945 годов и могут

находиться непогребенные останки погибших при защите Отечества в период Великой Отечественной войны 1941 - 1945 годов.

В связи с этим, на территории Запрудского сельского поселения Каширского муниципального района Воронежской области необходимо обеспечивать соблюдение требований Закона Российской Федерации от 14.01.1993 № 4292-1 «Об увековечении памяти погибших при защите Отечества» и Закона Воронежской области от 29.04.2016 № 45-ОЗ «Об отдельных мерах по поддержке проведения поисковой работы на территории Воронежской области».

1.3.4. В пункте 21 части III Правил:

1.3.4.1. В таблице подпункта 1 после строки 3 дополнить строкой 3¹ следующего содержания:

«

3 ¹	2.7.2	Размещение гаражей для собственных нужд	не подлежат установлению
----------------	-------	---	--------------------------

».

1.3.4.2. В подпункте 1 и далее по тексту слова «пожарных требований» заменить словами «требований пожарной безопасности».

1.3.4.3. В подпункте 1 и далее по тексту слова «, устанавливаемые в соответствии с законодательством Российской Федерации, определяются пунктом» заменить словами «в зонах с особыми условиями использования территории устанавливаются в соответствии с законодательством Российской Федерации. Перечень зон с особыми условиями использования территории и основания установления ограничений приведены в пункте».

1.3.5. В таблице подпункта 2 после строки 27 дополнить строкой 27¹ следующего содержания:

«

27 ¹	2.7.2	Размещение гаражей для собственных нужд	не подлежат установлению
-----------------	-------	---	--------------------------

».

1.3.6. Пункт 22 части III Правил изложить в следующей редакции:

«22. Перечень зон с особыми условиями использования территории и основания установления ограничений использования земельных участков и объектов капитального строительства на территории Запрудского сельского поселения Каширского муниципального района Воронежской области

№ п/п	Вид зоны	Основания установления ограничений использования земельных участков и объектов капитального строительства
1	2	3
1	Охранная зона объектов электроэнергетики (объектов электросетевого хозяйства и объектов по производству электрической энергии)	<p>Постановление Правительства Российской Федерации от 24.02.2009 № 160 «О порядке установления охранных зон объектов электросетевого хозяйства и особых условий использования земельных участков, расположенных в границах таких зон»</p> <p>Постановление Правительства Российской Федерации от 18.11.2013 № 1033 «О порядке установления охранных зон объектов по производству электрической энергии и особых условий использования земельных участков, расположенных в границах таких зон»</p>
2	Охранная зона линий и сооружений связи	Постановление Правительства Российской Федерации от 09.06.1995 № 578 «Об утверждении Правил охраны линий и сооружений связи Российской Федерации»
3	Охранная зона трубопроводов (газопроводов, нефтепроводов и нефтепродуктопроводов, трубопроводов для продуктов переработки нефти и газа, аммиакопроводов)	<p>Федеральный закон от 31.03.1999 № 69-ФЗ «О газоснабжении в Российской Федерации»</p> <p>Постановление Правительства Российской Федерации от 20.11.2000 № 878 «Об утверждении Правил охраны газораспределительных сетей»</p> <p>Постановление Правительства Российской Федерации от 08.09.2017 № 1083 «Об утверждении Правил охраны магистральных газопроводов и о внесении изменений в Положение о представлении в федеральный орган исполнительной власти (его территориальные органы), уполномоченный Правительством Российской Федерации на осуществление государственного кадастрового учета, государственной регистрации прав, ведение Единого государственного реестра недвижимости и предоставление сведений, содержащихся в Едином государственном реестре недвижимости, федеральными органами исполнительной власти, органами государственной власти субъектов Российской Федерации и органами местного самоуправления дополнительных сведений, воспроизводимых на публичных кадастровых картах»</p> <p>«Правила охраны магистральных трубопроводов», утвержденные Минтопэнерго России 29.04.1992, постановлением Госгортехнадзора России от 22.04.1992 № 9</p> <p>Постановление Госгортехнадзора России от 23.11.1994 № 61 «О распространении «Правил охраны магистральных трубопроводов» на магистральные аммиакопроводы»</p>

4	Водоохранная зона	Водный кодекс Российской Федерации
5	Прибрежная защитная полоса	Водный кодекс Российской Федерации
6	Охранная зона особо охраняемой природной территории (государственного природного заповедника, национального парка, природного парка, памятника природы)	Земельный кодекс Российской Федерации Федеральный закон от 14.03.1995 № 33-ФЗ «Об особо охраняемых природных территориях» Указ Губернатора Воронежской области от 27.12.2021 № 227-у «Об установлении охранных зон памятников природы областного значения «Почвенный разрез у с. Боево», «Почвенный разрез у с. Запрудское», «Почвенный разрез у с. Красный Лог»
7	Зоны санитарной охраны источников питьевого и хозяйственно-бытового водоснабжения, а также устанавливаемые в случаях, предусмотренных Водным кодексом Российской Федерации, в отношении подземных водных объектов зоны специальной охраны	Водный кодекс Российской Федерации СанПиН 2.1.4.1110-02 «Зоны санитарной охраны источников водоснабжения и водопроводов питьевого назначения»
8	Санитарно-защитная зона	Постановление Правительства Российской Федерации от 03.03.2018 № 222 «Об утверждении Правил установления санитарно-защитных зон и использования земельных участков, расположенных в границах санитарно-защитных зон»
9	Охранная зона геодезических пунктов государственной геодезической сети, нивелирных пунктов государственной нивелирной сети и гравиметрических пунктов государственной гравиметрической сети	Постановление Правительства Российской Федерации от 21.08.2019 № 1080 «Об охранных зонах пунктов государственной геодезической сети, государственной нивелирной сети и государственной гравиметрической сети»

».

1.3.7. В приложении № 1 к Правилам:

1.3.7.1. Описание местоположения границ зоны застройки индивидуальными жилыми домами села Запрудское – Ж1/1 изложить в редакции согласно приложению № 3 к настоящему приказу.

1.3.7.2. Описание местоположения границ общественно-деловой зоны села Запрудское – ОД/1 изложить в редакции согласно приложению № 4 к настоящему приказу.

1.3.7.3. Описание местоположения границ зоны улиц, дорог, инженерной и транспортной инфраструктуры села Запрудское – ИТ1/1 изложить в редакции согласно приложению № 5 к настоящему приказу.

1.3.7.4. Описание местоположения границ зоны сельскохозяйственного использования в границах населенного пункта села Запрудское – СХ1/1 изложить в редакции согласно приложению № 6 к настоящему приказу.

1.3.7.5. Описание местоположения границ зоны сельскохозяйственного производства села Запрудское – СХ2/1 изложить в редакции согласно приложению № 7 к настоящему приказу.

2. Контроль исполнения настоящего приказа возложить на заместителя министра архитектуры и градостроительства Воронежской области – начальника отдела территориального планирования министерства архитектуры и градостроительства Воронежской области Беляеву С.М.

Министр архитектуры
и градостроительства
Воронежской области



А.А. Еренков

ПРАВИЛА ЗЕМЛЕПОЛЬЗОВАНИЯ И ЗАСТРОЙКИ

Карта градостроительного зонирования территории Запрудского сельского поселения Каширского муниципального района Воронежской области

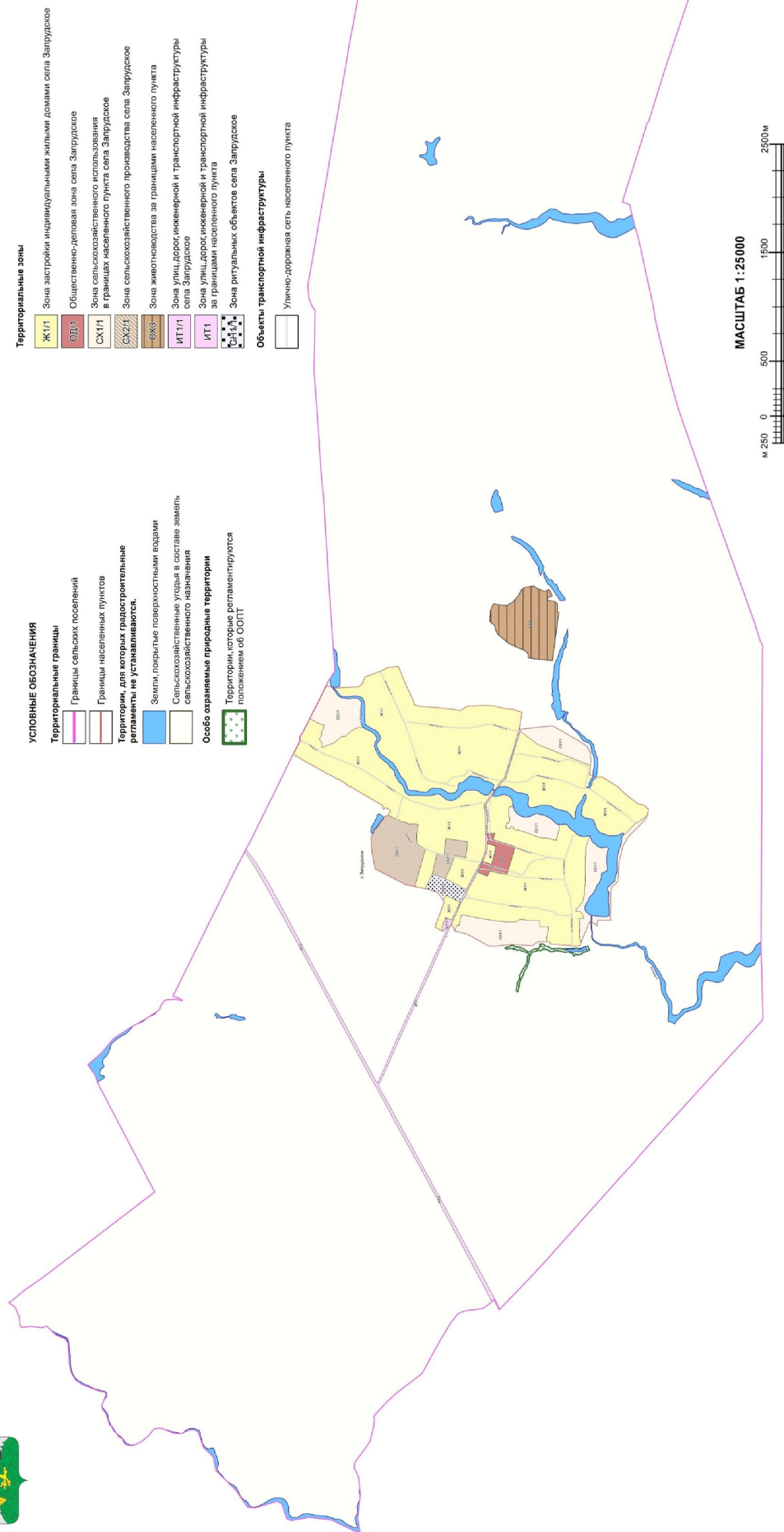

ПРАВИЛА ЗЕМЛЕПОЛЬЗОВАНИЯ И ЗАСТРОЙКИ

Карта градостроительного зонирования с отображением зон с особыми условиями использования территории Запрудского сельского поселения Каширского муниципального района Воронежской области



УСЛОВНЫЕ СВОЗНАЧЕНИЯ	Виды территориальных зон	Зоны с особыми условиями использования территории
<p>Территориальные границы</p> <ul style="list-style-type: none"> Границы сельских поселений Границы населенных пунктов Территории, для которых градостроительные регламенты не устанавливаются. Земли, покрытые поверхностными водами Сельскохозяйственные угодья в составе земель сельскохозяйственного назначения 	<ul style="list-style-type: none"> Зоны застройки индивидуальными жилыми домами Общественно-деловая зона Зоны сельскохозяйственного использования в границах населенного пункта Зоны сельскохозяйственного производства Зоны животноводства Зоны утилизации отходов и трансформации инфраструктуры Зоны ритуальных объектов 	<ul style="list-style-type: none"> Водооградная зона Прибрежная защитная полоса Зоны санитарной охраны источников питьевого и хозяйственно-бытового водоснабжения -первый пояс -второй пояс Ориентировочная (контрастная) санитарно-защитная зона Охранная зона объектов электроэнергетики Охранная зона трубопроводов Охранная зона линий и сооружений связи Охранная зона особо охраняемой природной территории Охранная зона подзащитных пунктов государственной подзащитной сети, инженерных пунктов государственной инженерной сети и радиотехнических пунктов государственной радиотехнической сети <p>Прочие объекты</p> <ul style="list-style-type: none"> -1- -1-

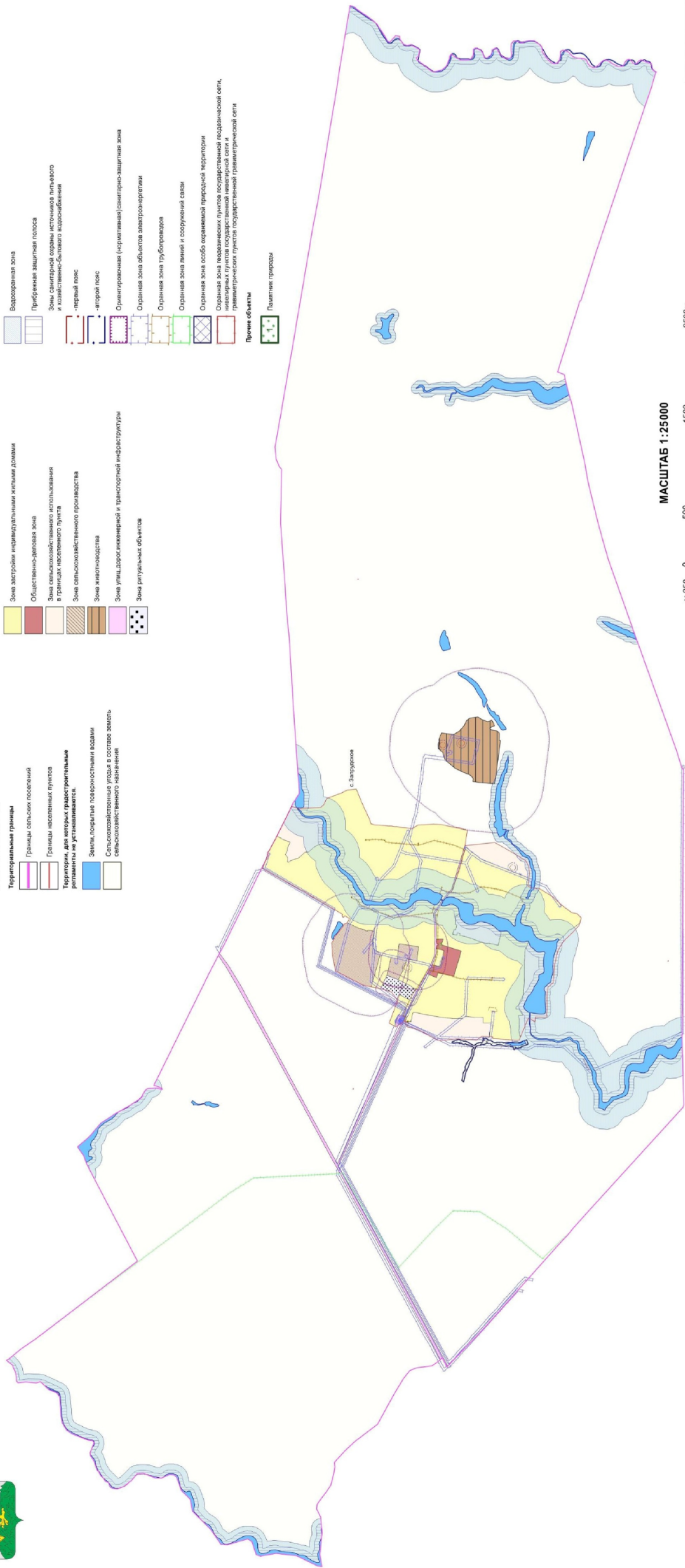

МАСШТАБ 1:25000



«ГРАФИЧЕСКОЕ ОПИСАНИЕ

местоположения границ

Зона застройки индивидуальными жилыми домами села Запрудское – Ж1/1

(наименование объекта, местоположение границ которого описано (далее - объект)

Раздел I

Сведения об объекте		
№ п/п	Характеристики объекта	Описание характеристик
1	2	3
1	Местоположение объекта	Воронежская область, Каширский муниципальный район, Запрудское сельское поселение, село Запрудское
2	Площадь объекта ± величина погрешности определения площади ($P \pm \Delta P$)	-
3	Иные характеристики объекта	-

Раздел 2

Сведения о местоположении границ объекта					
1. Система координат: -					
2. Сведения о характерных точках границ объекта					
Обозначение характерных точек границ	Координаты, м		Метод определения координат характерной точки	Средняя квадратическая погрешность положения характерной точки (Mt), м	Описание обозначения точки на местности (при наличии)
	X	Y			
1	2	3	4	5	6
-	-	-	-	-	-
3. Сведения о характерных точках части (частей) границы объекта					
Обозначение характерных точек части границы	Координаты, м		Метод определения координат характерной точки	Средняя квадратическая погрешность положения характерной точки (Mt), м	Описание обозначения точки на местности (при наличии)
	X	Y			
1	2	3	4	5	6
Часть №					
-	-	-	-	-	-

Раздел 3

Сведения о местоположении измененных (уточненных) границ объекта							
1. Система координат: МСК - 36, зона 1							
2. Сведения о характерных точках границ объекта							
Обозначение характерных точек границ	Существующие координаты, м		Измененные (уточненные) координаты, м		Метод определения координат характерной точки	Средняя квадратическая погрешность положения характерной точки (Mt), м	Описание обозначения точки на местности (при наличии)
	X	Y	X	Y			
1	2	3	4	5	6	7	8
1	480547.49	1337589.36	-	-	Картометрический	5.00	-
2	480528.26	1337578.49	-	-	Картометрический	5.00	-
3	480471.81	1337546.54	-	-	Картометрический	5.00	-
4	480471.38	1337546.29	-	-	Картометрический	5.00	-
5	-	-	480298.08	1337450.35	Картометрический	5.00	-
6	-	-	480298.90	1337448.85	Аналитический	0.10	-
7	-	-	480278.38	1337436.71	Аналитический	0.10	-
8	-	-	480277.25	1337438.82	Картометрический	5.00	-
9	-	-	480247.37	1337422.28	Картометрический	5.00	-
10	-	-	480248.49	1337419.97	Аналитический	0.10	-
11	-	-	480218.02	1337402.83	Аналитический	0.10	-
12	-	-	480216.82	1337405.37	Картометрический	5.00	-
13	480139.29	1337362.45	-	-	Картометрический	5.00	-
14	480113.16	1337351.70	-	-	Картометрический	5.00	-
15	-	-	480050.37	1337313.47	Картометрический	5.00	-
16	-	-	480053.15	1337308.79	Аналитический	0.10	-
17	-	-	480042.06	1337301.90	Аналитический	0.10	-
18	-	-	480041.42	1337302.94	Аналитический	0.10	-
19	-	-	480019.71	1337288.61	Аналитический	0.10	-
20	-	-	480016.77	1337293.00	Картометрический	5.00	-
21	479910.40	1337228.21	-	-	Картометрический	5.00	-
22	-	-	479894.18	1337218.48	Аналитический	0.10	-
23	-	-	479893.51	1337219.39	Картометрический	5.00	-
24	479893.47	1337219.37	-	-	Картометрический	5.00	-
25	479736.84	1337126.41	-	-	Аналитический	2.50	-
26	-	-	479718.23	1337114.86	Картометрический	5.00	-
27	-	-	479724.75	1337105.02	Аналитический	0.10	-
28	-	-	479714.47	1337084.30	Аналитический	0.10	-
29	-	-	479696.39	1337098.31	Аналитический	0.10	-
30	-	-	479694.92	1337100.38	Аналитический	0.10	-
31	479649.70	1337072.29	-	-	Картометрический	5.00	-
32	479673.21	1337031.90	-	-	Аналитический	2.50	-
33	-	-	479588.28	1336990.93	Картометрический	5.00	-
34	-	-	479588.86	1336988.68	Аналитический	0.10	-
35	-	-	479577.17	1336985.56	Картометрический	5.00	-
36	479547.86	1336971.42	-	-	Аналитический	0.10	-
37	479526.79	1336967.31	-	-	Аналитический	0.10	-
38	479478.77	1336954.78	479488.91	1336957.42	Картометрический	5.00	-

1	2	3	4	5	6	7	8
39	-	-	479490.50	1336950.59	Аналитический	0.10	-
40	-	-	479464.54	1336944.57	Аналитический	0.10	-
41	-	-	479462.38	1336953.59	Картометрический	5.00	-
42	479426.78	1336950.99	-	-	Картометрический	5.00	-
43	479395.06	1336941.75	-	-	Картометрический	5.00	-
44	479411.25	1336845.30	-	-	Аналитический	0.10	-
45	479407.86	1336772.90	-	-	Картометрический	5.00	-
46	479381.27	1336745.16	-	-	Картометрический	5.00	-
47	479329.84	1336721.99	-	-	Картометрический	5.00	-
48	479426.26	1336373.49	-	-	Аналитический	0.10	-
49	479332.45	1336353.67	-	-	Картометрический	5.00	-
50	479265.87	1336491.74	-	-	Картометрический	5.00	-
51	479228.78	1336656.31	-	-	Картометрический	5.00	-
52	479225.35	1336676.26	-	-	Картометрический	5.00	-
53	479159.32	1336664.18	-	-	Картометрический	5.00	-
54	479157.72	1336675.82	-	-	Аналитический	0.10	-
55	479140.62	1336814.47	-	-	Аналитический	0.10	-
56	478942.45	1336786.44	-	-	Картометрический	5.00	-
57	478959.01	1336640.41	-	-	Картометрический	5.00	-
58	479058.82	1336658.20	479058.82	1336658.19	Картометрический	5.00	-
59	479110.10	1336527.24	-	-	Аналитический	0.10	-
60	479149.90	1336446.01	-	-	Картометрический	5.00	-
61	479120.90	1336432.03	-	-	Аналитический	0.10	-
62	479016.42	1336382.06	-	-	Аналитический	0.10	-
63	479019.25	1336376.54	-	-	Аналитический	0.10	-
64	478975.47	1336353.53	-	-	Аналитический	0.10	-
65	478955.17	1336343.32	-	-	Картометрический	5.00	-
66	478895.38	1336455.56	-	-	Картометрический	5.00	-
67	478809.77	1336620.35	-	-	Картометрический	5.00	-
68	478784.21	1336685.91	-	-	Картометрический	5.00	-
69	478777.32	1336727.04	-	-	Картометрический	5.00	-
70	478775.83	1336787.51	-	-	Картометрический	5.00	-
71	478776.82	1336840.68	-	-	Картометрический	5.00	-
72	478779.71	1337013.90	-	-	Картометрический	5.00	-
73	478789.27	1337113.73	-	-	Картометрический	5.00	-
74	478789.28	1337128.84	-	-	Картометрический	5.00	-
75	478731.99	1337209.67	-	-	Картометрический	5.00	-
76	-	-	478700.21	1337254.53	Картометрический	5.00	-
77	-	-	478716.88	1337265.22	Картометрический	5.00	-
78	-	-	478726.53	1337249.85	Картометрический	5.00	-
79	-	-	478751.02	1337218.39	Картометрический	5.00	-
80	478787.34	1337215.85	478780.22	1337213.34	Картометрический	5.00	-
81	-	-	478805.70	1337224.87	Картометрический	5.00	-
82	478829.95	1337249.96	478830.36	1337241.23	Картометрический	5.00	-
83	-	-	478851.77	1337256.51	Картометрический	5.00	-
84	-	-	478884.35	1337260.27	Картометрический	5.00	-
85	478897.18	1337260.38	478899.50	1337261.34	Картометрический	5.00	-
86	-	-	478934.49	1337260.53	Картометрический	5.00	-
87	478957.78	1337252.80	478950.31	1337260.13	Картометрический	5.00	-
88	-	-	478976.09	1337247.53	Картометрический	5.00	-
89	478989.97	1337226.27	478993.38	1337231.04	Картометрический	5.00	-
90	-	-	479001.43	1337221.12	Картометрический	5.00	-
91	-	-	479014.32	1337205.08	Картометрический	5.00	-

1	2	3	4	5	6	7	8
92	479029.05	1337179.77	479029.03	1337193.98	Картометрический	5.00	-
93	-	-	479046.97	1337182.13	Картометрический	5.00	-
94	479067.88	1337163.66	479069.49	1337168.73	Картометрический	5.00	-
95	-	-	479092.28	1337164.44	Картометрический	5.00	-
96	479114.27	1337162.71	479113.34	1337167.44	Картометрический	5.00	-
97	-	-	479137.55	1337172.99	Картометрический	5.00	-
98	-	-	479159.78	1337191.65	Картометрический	5.00	-
99	-	-	479177.24	1337207.52	Картометрический	5.00	-
100	479196.65	1337223.35	479202.01	1337224.20	Картометрический	5.00	-
101	-	-	479211.66	1337226.17	Картометрический	5.00	-
102	479223.54	1337218.61	479233.20	1337223.79	Картометрический	5.00	-
103	-	-	479248.37	1337217.63	Картометрический	5.00	-
104	-	-	479257.49	1337216.56	Картометрический	5.00	-
105	479286.03	1337203.45	479281.62	1337211.73	Картометрический	5.00	-
106	-	-	479301.52	1337209.69	Картометрический	5.00	-
107	-	-	479321.90	1337208.62	Картометрический	5.00	-
108	-	-	479339.60	1337209.96	Картометрический	5.00	-
109	-	-	479357.56	1337210.76	Картометрический	5.00	-
110	-	-	479374.19	1337210.50	Картометрический	5.00	-
111	-	-	479395.93	1337210.63	Картометрический	5.00	-
112	-	-	479420.04	1337212.91	Картометрический	5.00	-
113	-	-	479442.29	1337211.03	Картометрический	5.00	-
114	479465.94	1337211.98	479478.49	1337213.18	Картометрический	5.00	-
115	479496.66	1337224.36	479493.50	1337218.54	Картометрический	5.00	-
116	-	-	479508.99	1337231.04	Картометрический	5.00	-
117	-	-	479517.76	1337249.49	Картометрический	5.00	-
118	-	-	479526.89	1337274.10	Картометрический	5.00	-
119	-	-	479534.03	1337293.94	Картометрический	5.00	-
120	-	-	479543.56	1337311.01	Картометрический	5.00	-
121	479540.22	1337329.54	479555.07	1337320.93	Картометрический	5.00	-
122	479569.57	1337335.22	479574.12	1337338.00	Картометрический	5.00	-
123	479570.52	1337360.81	479582.05	1337355.46	Картометрический	5.00	-
124	-	-	479591.18	1337368.95	Картометрический	5.00	-
125	-	-	479603.49	1337386.41	Картометрический	5.00	-
126	-	-	479611.82	1337403.48	Картометрический	5.00	-
127	-	-	479612.61	1337418.56	Картометрический	5.00	-
128	479618.81	1337445.14	479614.60	1337436.42	Картометрический	5.00	-
129	-	-	479625.31	1337447.53	Картометрический	5.00	-
130	-	-	479636.03	1337457.85	Картометрический	5.00	-
131	-	-	479653.24	1337468.33	Картометрический	5.00	-
132	479660.47	1337491.57	479660.48	1337477.98	Картометрический	5.00	-
133	-	-	479667.45	1337493.27	Картометрический	5.00	-
134	-	-	479679.52	1337506.40	Картометрический	5.00	-
135	-	-	479693.19	1337517.13	Картометрический	5.00	-
136	-	-	479706.33	1337526.78	Картометрический	5.00	-
137	-	-	479717.86	1337535.63	Картометрический	5.00	-
138	-	-	479728.58	1337545.82	Картометрический	5.00	-
139	479739.23	1337557.02	479741.19	1337554.93	Картометрический	5.00	-
140	-	-	479752.98	1337567.54	Картометрический	5.00	-
141	479760.06	1337593.03	479761.56	1337583.09	Картометрический	5.00	-
142	-	-	479773.90	1337604.54	Картометрический	5.00	-
143	-	-	479782.48	1337623.31	Картометрический	5.00	-
144	-	-	479788.38	1337634.84	Картометрический	5.00	-

1	2	3	4	5	6	7	8
145	-	-	479793.74	1337648.51	Картометрический	5.00	-
146	479779.94	1337656.51	479800.71	1337666.21	Картометрический	5.00	-
147	479777.10	1337682.10	479799.64	1337679.08	Картометрический	5.00	-
148	-	-	479791.21	1337699.95	Картометрический	5.00	-
149	479764.79	1337708.63	479780.89	1337720.98	Картометрический	5.00	-
150	479767.24	1337743.63	479779.30	1337740.03	Картометрический	5.00	-
151	-	-	479785.25	1337755.11	Картометрический	5.00	-
152	-	-	479798.35	1337776.15	Картометрический	5.00	-
153	479804.07	1337789.40	479812.64	1337787.26	Картометрический	5.00	-
154	-	-	479832.09	1337801.15	Картометрический	5.00	-
155	-	-	479860.66	1337813.45	Картометрический	5.00	-
156	-	-	479877.33	1337822.58	Картометрический	5.00	-
157	-	-	479894.79	1337832.50	Картометрический	5.00	-
158	479944.44	1337840.41	-	-	Картометрический	5.00	-
159	480004.10	1337810.59	-	-	Картометрический	5.00	-
160	480067.24	1337754.03	-	-	Картометрический	5.00	-
161	480103.26	1337752.48	-	-	Картометрический	5.00	-
162	480170.66	1337692.44	-	-	Картометрический	5.00	-
163	480193.52	1337687.40	-	-	Картометрический	5.00	-
164	480252.07	1337666.21	-	-	Аналитический	0.10	-
165	480272.44	1337648.50	-	-	Аналитический	0.10	-
166	480281.95	1337653.83	-	-	Аналитический	0.10	-
167	480276.91	1337694.97	-	-	Аналитический	0.10	-
168	480304.73	1337728.26	-	-	Аналитический	0.10	-
169	480282.05	1337775.74	-	-	Аналитический	0.10	-
170	480281.28	1337797.75	-	-	Аналитический	0.10	-
171	480257.43	1337856.68	-	-	Картометрический	5.00	-
172	480327.55	1337881.86	-	-	Картометрический	5.00	-
173	480347.30	1337896.20	-	-	Картометрический	5.00	-
174	480393.40	1337917.12	-	-	Картометрический	5.00	-
175	480416.40	1337871.81	-	-	Картометрический	5.00	-
176	480433.90	1337838.29	-	-	Картометрический	5.00	-
177	480465.09	1337780.13	-	-	Картометрический	5.00	-
178	480488.38	1337745.51	-	-	Картометрический	5.00	-
179	480481.94	1337716.24	-	-	Картометрический	5.00	-
180	480544.05	1337593.21	-	-	Картометрический	5.00	-
1	480547.49	1337589.36	-	-	Картометрический	5.00	-
181	479884.76	1338300.47	-	-	Картометрический	5.00	-
182	479912.36	1338239.84	-	-	Картометрический	5.00	-
183	479944.35	1338211.33	-	-	Аналитический	2.50	-
184	480033.28	1338208.12	-	-	Аналитический	2.50	-
185	480134.72	1338200.68	-	-	Аналитический	2.50	-
186	480143.12	1338199.86	480159.45	1338198.30	Картометрический	5.00	-
187	-	-	480172.09	1338202.09	Картометрический	5.00	-
188	-	-	480169.83	1338193.16	Картометрический	5.00	-
189	-	-	480156.53	1338184.23	Картометрический	5.00	-
190	-	-	480143.04	1338170.14	Картометрический	5.00	-
191	-	-	480130.14	1338148.02	Картометрический	5.00	-
192	-	-	480111.49	1338129.86	Картометрический	5.00	-
193	480102.02	1338132.35	480086.88	1338124.20	Картометрический	5.00	-
194	480055.78	1338108.70	480055.13	1338119.05	Картометрический	5.00	-
195	480024.59	1338112.38	480033.70	1338120.24	Картометрический	5.00	-

1	2	3	4	5	6	7	8
196	-	-	480004.33	1338125.00	Картометрический	5.00	-
197	-	-	479990.04	1338127.78	Картометрический	5.00	-
198	-	-	479970.99	1338127.38	Картометрический	5.00	-
199	-	-	479936.86	1338122.62	Картометрический	5.00	-
200	479913.32	1338102.34	479914.24	1338112.79	Картометрический	5.00	-
201	479893.60	1338080.81	479901.14	1338094.04	Картометрический	5.00	-
202	-	-	479892.41	1338073.01	Картометрический	5.00	-
203	-	-	479890.43	1338060.01	Картометрический	5.00	-
204	-	-	479887.97	1338040.23	Картометрический	5.00	-
205	-	-	479890.43	1338000.08	Картометрический	5.00	-
206	479887.62	1337965.38	479888.19	1337968.52	Картометрический	5.00	-
207	-	-	479889.63	1337946.11	Картометрический	5.00	-
208	479888.82	1337912.15	479886.64	1337922.00	Картометрический	5.00	-
209	479868.50	1337876.26	479886.64	1337901.08	Картометрический	5.00	-
210	479869.09	1337846.96	479884.87	1337875.86	Картометрический	5.00	-
211	-	-	479873.76	1337856.81	Картометрический	5.00	-
212	479860.46	1337830.10	479860.10	1337850.94	Картометрический	5.00	-
213	-	-	479838.65	1337836.73	Картометрический	5.00	-
214	-	-	479820.42	1337825.74	Картометрический	5.00	-
215	-	-	479803.59	1337819.17	Картометрический	5.00	-
216	-	-	479792.26	1337813.14	Картометрический	5.00	-
217	479789.93	1337800.20	479775.64	1337800.00	Картометрический	5.00	-
218	479760.05	1337773.28	479761.04	1337784.08	Картометрический	5.00	-
219	-	-	479749.54	1337759.87	Картометрический	5.00	-
220	479743.91	1337729.62	479745.17	1337736.46	Картометрический	5.00	-
221	479746.36	1337712.29	479751.92	1337715.42	Картометрический	5.00	-
222	479767.85	1337686.58	479772.16	1337697.17	Картометрический	5.00	-
223	479771.74	1337670.76	479778.11	1337678.12	Картометрический	5.00	-
224	479771.36	1337643.95	479774.54	1337658.27	Картометрический	5.00	-
225	-	-	479763.43	1337635.65	Картометрический	5.00	-
226	-	-	479751.12	1337610.25	Картометрический	5.00	-
227	479736.66	1337588.83	479736.44	1337590.80	Картометрический	5.00	-
228	479729.86	1337569.58	479722.55	1337579.39	Картометрический	5.00	-
229	479706.10	1337563.91	479703.10	1337566.69	Картометрический	5.00	-
230	-	-	479673.73	1337545.96	Картометрический	5.00	-
231	479659.17	1337530.65	479650.32	1337526.11	Картометрический	5.00	-
232	-	-	479630.65	1337511.99	Картометрический	5.00	-
233	479609.89	1337481.60	479614.56	1337491.61	Картометрический	5.00	-
234	-	-	479600.29	1337469.67	Картометрический	5.00	-
235	-	-	479589.83	1337449.56	Картометрический	5.00	-
236	-	-	479579.10	1337431.06	Картометрический	5.00	-
237	-	-	479567.91	1337410.10	Картометрический	5.00	-
238	-	-	479552.29	1337380.86	Картометрический	5.00	-
239	479539.48	1337361.92	479529.27	1337357.05	Картометрический	5.00	-
240	-	-	479515.78	1337338.79	Картометрический	5.00	-
241	-	-	479507.04	1337319.74	Картометрический	5.00	-
242	479494.15	1337299.18	479499.90	1337291.96	Картометрический	5.00	-
243	479492.13	1337262.46	479496.73	1337272.51	Картометрический	5.00	-
244	-	-	479486.80	1337262.99	Картометрический	5.00	-
245	479471.56	1337244.90	479474.50	1337257.83	Картометрический	5.00	-
246	479422.54	1337241.27	479438.78	1337257.03	Картометрический	5.00	-
247	-	-	479400.68	1337250.29	Картометрический	5.00	-
248	-	-	479377.47	1337245.72	Картометрический	5.00	-

1	2	3	4	5	6	7	8
249	-	-	479352.07	1337242.35	Картометрический	5.00	-
250	479309.20	1337229.13	479326.27	1337241.36	Картометрический	5.00	-
251	479286.21	1337241.85	479306.03	1337248.10	Картометрический	5.00	-
252	479283.79	1337255.17	479297.47	1337258.68	Картометрический	5.00	-
253	-	-	479285.40	1337268.47	Картометрический	5.00	-
254	-	-	479272.69	1337275.49	Картометрический	5.00	-
255	-	-	479258.46	1337280.40	Картометрический	5.00	-
256	479244.81	1337269.66	479245.45	1337278.66	Картометрический	5.00	-
257	-	-	479231.64	1337276.92	Картометрический	5.00	-
258	-	-	479215.56	1337276.78	Картометрический	5.00	-
259	-	-	479198.93	1337275.71	Картометрический	5.00	-
260	-	-	479183.49	1337272.60	Картометрический	5.00	-
261	479174.02	1337261.18	479160.43	1337260.26	Картометрический	5.00	-
262	-	-	479143.27	1337249.54	Картометрический	5.00	-
263	-	-	479128.25	1337238.81	Картометрический	5.00	-
264	-	-	479121.57	1337234.93	Картометрический	5.00	-
265	479110.48	1337223.64	479112.16	1337232.65	Картометрический	5.00	-
266	-	-	479093.13	1337231.31	Картометрический	5.00	-
267	-	-	479081.87	1337231.31	Картометрический	5.00	-
268	479061.87	1337224.85	479067.92	1337234.79	Картометрический	5.00	-
269	-	-	479055.59	1337240.42	Картометрический	5.00	-
270	-	-	479046.20	1337249.00	Картометрический	5.00	-
271	479031.01	1337250.28	479034.41	1337266.16	Картометрический	5.00	-
272	-	-	479028.02	1337279.75	Картометрический	5.00	-
273	-	-	479031.46	1337292.44	Картометрический	5.00	-
274	-	-	479029.31	1337305.58	Картометрический	5.00	-
275	479015.88	1337304.78	479020.93	1337322.25	Картометрический	5.00	-
276	-	-	479001.43	1337328.90	Картометрический	5.00	-
277	-	-	478981.98	1337335.32	Картометрический	5.00	-
278	478945.48	1337347.84	478959.93	1337357.29	Картометрический	5.00	-
279	-	-	478941.69	1337372.04	Картометрический	5.00	-
280	-	-	478927.48	1337386.78	Картометрический	5.00	-
281	478916.44	1337384.78	478910.54	1337392.86	Картометрический	5.00	-
282	-	-	478881.36	1337384.37	Картометрический	5.00	-
283	-	-	478850.26	1337380.35	Картометрический	5.00	-
284	478807.92	1337362.95	478818.47	1337371.83	Картометрический	5.00	-
285	-	-	478785.37	1337344.86	Картометрический	5.00	-
286	-	-	478750.40	1337337.40	Картометрический	5.00	-
287	-	-	478732.28	1337330.74	Картометрический	5.00	-
288	-	-	478701.93	1337310.67	Картометрический	5.00	-
289	-	-	478703.81	1337292.98	Картометрический	5.00	-
290	-	-	478713.79	1337270.88	Картометрический	5.00	-
291	-	-	478694.99	1337261.89	Картометрический	5.00	-
292	478675.20	1337289.80	-	-	Картометрический	5.00	-
293	478635.96	1337345.17	-	-	Картометрический	5.00	-
294	478603.46	1337373.43	-	-	Картометрический	5.00	-
295	478467.02	1337820.25	-	-	Картометрический	5.00	-
296	478463.01	1337844.01	-	-	Картометрический	5.00	-
297	478443.34	1337977.71	-	-	Картометрический	5.00	-
298	478519.88	1338002.10	-	-	Картометрический	5.00	-
299	478594.87	1338010.07	-	-	Картометрический	5.00	-
300	478645.04	1338020.61	-	-	Картометрический	5.00	-
301	478705.38	1338035.92	-	-	Картометрический	5.00	-

1	2	3	4	5	6	7	8
302	478790.52	1338041.01	-	-	Картометрический	5.00	-
303	478946.83	1338033.04	-	-	Картометрический	5.00	-
304	479008.83	1337994.88	-	-	Картометрический	5.00	-
305	479025.28	1337995.99	-	-	Аналитический	0.10	-
306	479042.07	1337998.47	-	-	Аналитический	0.10	-
307	479097.17	1338006.59	-	-	Аналитический	0.10	-
308	-	-	479143.56	1338010.55	Картометрический	5.00	-
309	-	-	479143.48	1338011.07	Аналитический	0.10	-
310	-	-	479172.83	1338014.60	Аналитический	0.10	-
311	479164.34	1338012.33	479173.03	1338013.33	Картометрический	5.00	-
312	-	-	479208.38	1338017.40	Картометрический	5.00	-
313	-	-	479208.23	1338018.43	Аналитический	0.10	-
314	479219.51	1338018.68	479238.14	1338020.61	Аналитический	0.10	-
315	-	-	479238.18	1338020.32	Картометрический	5.00	-
316	-	-	479291.99	1338025.05	Картометрический	5.00	-
317	479388.38	1338032.95	-	-	Картометрический	5.00	-
318	479429.27	1338045.80	-	-	Аналитический	2.50	-
319	479439.57	1338077.98	-	-	Картометрический	5.00	-
320	479452.46	1338108.24	-	-	Картометрический	5.00	-
321	-	-	479456.90	1338117.58	Картометрический	5.00	-
322	-	-	479466.46	1338140.88	Аналитический	0.10	-
323	-	-	479467.77	1338140.45	Картометрический	5.00	-
324	479487.21	1338181.35	-	-	Картометрический	5.00	-
325	479526.82	1338268.33	-	-	Аналитический	2.50	-
326	479554.33	1338336.71	-	-	Аналитический	2.50	-
327	479579.21	1338398.82	-	-	Аналитический	2.50	-
328	479637.91	1338392.64	-	-	Аналитический	2.50	-
329	479673.23	1338388.92	-	-	Аналитический	2.50	-
330	479677.38	1338388.70	-	-	Аналитический	2.50	-
331	479725.23	1338363.39	-	-	Картометрический	5.00	-
181	479884.76	1338300.47	-	-	Картометрический	5.00	-
332	479242.08	1336003.24	-	-	Аналитический	0.30	-
333	479172.96	1335962.56	-	-	Аналитический	0.30	-
334	479175.37	1336010.11	-	-	Картометрический	5.00	-
335	479143.12	1336088.60	-	-	Картометрический	5.00	-
336	479088.54	1336066.38	-	-	Картометрический	5.00	-
337	479051.83	1336143.78	-	-	Картометрический	5.00	-
338	479011.60	1336231.14	-	-	Картометрический	5.00	-
339	479043.46	1336245.08	-	-	Аналитический	0.10	-
340	479140.85	1336293.81	-	-	Аналитический	0.10	-
341	479163.16	1336253.58	-	-	Аналитический	0.10	-
342	479166.36	1336247.95	-	-	Картометрический	5.00	-
343	479155.40	1336233.14	-	-	Аналитический	0.30	-
332	479242.08	1336003.24	-	-	Аналитический	0.30	-
344	479098.76	1336015.38	-	-	Картометрический	5.00	-
345	479085.73	1336024.66	-	-	Картометрический	5.00	-
346	479060.37	1335963.94	-	-	Картометрический	5.00	-
347	479040.71	1336019.02	-	-	Картометрический	5.00	-
348	479019.02	1336017.85	-	-	Картометрический	5.00	-
349	-	-	479018.65	1336019.19	Картометрический	5.00	-
350	-	-	479023.61	1336020.54	Аналитический	0.10	-

1	2	3	4	5	6	7	8
351	-	-	479013.69	1336050.59	Аналитический	0.10	-
352	-	-	479014.77	1336051.06	Аналитический	0.10	-
353	-	-	479005.11	1336083.25	Аналитический	0.10	-
354	-	-	478997.67	1336111.98	Аналитический	0.10	-
355	-	-	478993.51	1336111.53	Картометрический	5.00	-
356	478993.07	1336113.15	-	-	Картометрический	5.00	-
357	478967.50	1336109.27	-	-	Картометрический	5.00	-
358	478867.95	1336089.13	-	-	Картометрический	5.00	-
359	478780.79	1336074.41	-	-	Картометрический	5.00	-
360	478679.69	1336056.98	-	-	Картометрический	5.00	-
361	-	-	478631.50	1336053.00	Картометрический	5.00	-
362	-	-	478631.58	1336052.57	Аналитический	0.10	-
363	-	-	478610.37	1336050.12	Аналитический	0.10	-
364	-	-	478610.21	1336051.24	Картометрический	5.00	-
365	478590.59	1336049.62	-	-	Картометрический	5.00	-
366	478498.79	1336048.07	-	-	Картометрический	5.00	-
367	478460.05	1336072.47	-	-	Картометрический	5.00	-
368	478368.63	1336062.40	-	-	Картометрический	5.00	-
369	478303.55	1336061.63	-	-	Картометрический	5.00	-
370	478252.81	1336055.43	478279.44	1336058.68	Картометрический	5.00	-
371	478209.04	1336046.13	478279.43	1336005.36	Аналитический	0.10	-
372	478192.77	1336045.74	478260.94	1336004.87	Аналитический	0.10	-
373	478197.42	1336024.83	478202.03	1336004.93	Аналитический	0.10	-
374	-	-	478199.47	1336004.81	Аналитический	0.10	-
375	-	-	478201.61	1335988.66	Аналитический	0.10	-
376	478203.61	1335966.72	-	-	Картометрический	5.00	-
377	478208.65	1335952.78	-	-	Картометрический	5.00	-
378	478211.36	1335905.90	478211.35	1335906.13	Картометрический	5.00	-
379	-	-	478217.66	1335906.60	Аналитический	0.10	-
380	-	-	478217.66	1335882.13	Аналитический	0.10	-
381	-	-	478213.38	1335882.13	Картометрический	5.00	-
382	478214.86	1335864.71	-	-	Картометрический	5.00	-
383	478186.87	1335864.01	-	-	Картометрический	5.00	-
384	478182.59	1335846.20	-	-	Картометрический	5.00	-
385	478113.35	1335838.71	-	-	Картометрический	5.00	-
386	477938.42	1335824.01	-	-	Картометрический	5.00	-
387	477908.33	1335827.96	-	-	Картометрический	5.00	-
388	477901.73	1335855.41	-	-	Картометрический	5.00	-
389	-	-	477902.21	1335857.79	Картометрический	5.00	-
390	-	-	477897.04	1335870.38	Аналитический	0.10	-
391	-	-	477904.62	1335869.68	Картометрический	5.00	-
392	477915.80	1335924.88	-	-	Картометрический	5.00	-
393	477912.31	1335989.96	-	-	Картометрический	5.00	-
394	477912.31	1336034.51	-	-	Картометрический	5.00	-
395	477919.29	1336080.99	-	-	Картометрический	5.00	-
396	477951.83	1336083.71	477872.68	1336083.47	Аналитический	0.10	-
397	-	-	477885.44	1336115.24	Аналитический	0.10	-
398	-	-	477909.74	1336145.33	Аналитический	0.10	-
399	-	-	477947.32	1336143.96	Картометрический	5.00	-
400	477945.63	1336166.60	-	-	Картометрический	5.00	-
401	477928.20	1336178.22	-	-	Картометрический	5.00	-
402	477884.42	1336234.39	-	-	Картометрический	5.00	-
403	477869.32	1336301.02	-	-	Картометрический	5.00	-

1	2	3	4	5	6	7	8
404	477864.28	1336357.57	-	-	Картометрический	5.00	-
405	477860.99	1336480.76	-	-	Картометрический	5.00	-
406	477861.18	1336636.09	-	-	Картометрический	5.00	-
407	477856.53	1336716.28	-	-	Картометрический	5.00	-
408	477854.21	1336747.26	-	-	Картометрический	5.00	-
409	477834.84	1336787.16	-	-	Картометрический	5.00	-
410	477827.87	1336811.96	-	-	Картометрический	5.00	-
411	477817.08	1336835.99	477814.97	1336837.54	Картометрический	5.00	-
412	-	-	477833.62	1336839.92	Картометрический	5.00	-
413	477872.18	1336832.12	477857.09	1336834.08	Картометрический	5.00	-
414	477896.83	1336835.50	477888.91	1336833.19	Картометрический	5.00	-
415	-	-	477916.26	1336843.55	Картометрический	5.00	-
416	477935.01	1336855.82	477942.35	1336856.60	Картометрический	5.00	-
417	-	-	477962.21	1336880.80	Картометрический	5.00	-
418	-	-	477978.88	1336891.11	Картометрический	5.00	-
419	477994.95	1336906.12	477995.15	1336903.02	Картометрический	5.00	-
420	-	-	478006.66	1336914.53	Картометрический	5.00	-
421	478021.22	1336940.07	478022.14	1336936.75	Картометрический	5.00	-
422	478041.52	1336946.84	478037.62	1336945.88	Картометрический	5.00	-
423	-	-	478056.67	1336947.07	Картометрический	5.00	-
424	-	-	478074.52	1336945.09	Картометрический	5.00	-
425	478101.12	1336943.90	-	-	Картометрический	5.00	-
426	478097.86	1336922.55	-	-	Картометрический	5.00	-
427	478129.82	1336797.43	-	-	Картометрический	5.00	-
428	478184.25	1336811.96	-	-	Картометрический	5.00	-
429	478226.47	1336820.48	-	-	Картометрический	5.00	-
430	478240.80	1336818.93	-	-	Картометрический	5.00	-
431	478264.04	1336822.41	-	-	Картометрический	5.00	-
432	478284.57	1336828.22	-	-	Картометрический	5.00	-
433	478320.99	1336841.40	-	-	Картометрический	5.00	-
434	478434.87	1336880.52	478434.87	1336880.52	Картометрический	5.00	-
435	478527.84	1336903.76	478521.59	1336902.20	Картометрический	5.00	-
436	-	-	478515.80	1336919.35	Аналитический	0.10	-
437	-	-	478544.14	1336928.08	Аналитический	0.10	-
438	-	-	478550.37	1336906.83	Картометрический	5.00	-
439	478593.30	1336912.67	-	-	Картометрический	5.00	-
440	-	-	478580.16	1336961.46	Картометрический	5.00	-
441	-	-	478561.53	1336959.84	Аналитический	0.10	-
442	-	-	478553.29	1337011.66	Аналитический	0.10	-
443	-	-	478566.47	1337012.30	Картометрический	5.00	-
444	478562.32	1337027.72	-	-	Картометрический	5.00	-
445	478565.80	1337048.25	-	-	Картометрический	5.00	-
446	478559.99	1337106.74	-	-	Картометрический	5.00	-
447	478542.95	1337105.58	-	-	Картометрический	5.00	-
448	478516.15	1337131.39	478527.23	1337130.80	Картометрический	5.00	-
449	-	-	478530.62	1337154.94	Картометрический	5.00	-
450	478530.30	1337180.21	478535.89	1337179.34	Картометрический	5.00	-
451	-	-	478553.35	1337198.00	Картометрический	5.00	-
452	478593.68	1337221.20	478590.66	1337220.22	Картометрический	5.00	-
453	-	-	478610.46	1337222.31	Картометрический	5.00	-
454	-	-	478619.04	1337220.52	Картометрический	5.00	-
455	-	-	478631.99	1337215.51	Картометрический	5.00	-
456	478657.05	1337201.09	478655.41	1337206.39	Картометрический	5.00	-

1	2	3	4	5	6	7	8
457	-	-	478671.82	1337202.26	Картометрический	5.00	-
458	-	-	478700.06	1337202.84	Картометрический	5.00	-
459	-	-	478710.72	1337209.80	Картометрический	5.00	-
460	-	-	478710.43	1337216.96	Картометрический	5.00	-
461	478714.79	1337210.85	-	-	Картометрический	5.00	-
462	478774.11	1337127.49	-	-	Картометрический	5.00	-
463	478773.16	1337114.36	-	-	Картометрический	5.00	-
464	478763.46	1337016.54	-	-	Картометрический	5.00	-
465	478761.66	1336861.20	-	-	Картометрический	5.00	-
466	478736.16	1336862.70	-	-	Картометрический	5.00	-
467	478727.15	1336863.42	-	-	Картометрический	5.00	-
468	478716.55	1336864.28	-	-	Картометрический	5.00	-
469	478704.72	1336863.65	-	-	Картометрический	5.00	-
470	478689.57	1336862.86	-	-	Картометрический	5.00	-
471	478698.43	1336840.84	-	-	Картометрический	5.00	-
472	478703.07	1336823.31	-	-	Картометрический	5.00	-
473	-	-	478705.39	1336814.33	Картометрический	5.00	-
474	478705.44	1336814.12	-	-	Картометрический	5.00	-
475	478706.57	1336804.15	-	-	Картометрический	5.00	-
476	478503.97	1336741.71	-	-	Картометрический	5.00	-
477	478533.61	1336642.18	-	-	Картометрический	5.00	-
478	478556.51	1336566.38	-	-	Картометрический	5.00	-
479	478580.07	1336483.11	-	-	Картометрический	5.00	-
480	478743.54	1336517.49	-	-	Картометрический	5.00	-
481	478758.50	1336467.84	-	-	Картометрический	5.00	-
482	478813.13	1336488.53	-	-	Картометрический	5.00	-
483	478839.24	1336502.58	-	-	Картометрический	5.00	-
484	478850.31	1336508.64	-	-	Картометрический	5.00	-
485	478882.47	1336445.92	-	-	Картометрический	5.00	-
486	478954.41	1336314.55	-	-	Картометрический	5.00	-
487	478953.09	1336309.80	-	-	Картометрический	5.00	-
488	478968.05	1336280.37	-	-	Картометрический	5.00	-
489	478975.10	1336272.83	-	-	Картометрический	5.00	-
490	479038.87	1336138.91	-	-	Картометрический	5.00	-
491	479088.34	1336038.40	-	-	Картометрический	5.00	-
344	479098.76	1336015.38	-	-	Картометрический	5.00	-
492	478802.43	1336602.02	-	-	Картометрический	5.00	-
493	478783.85	1336596.63	-	-	Аналитический	0.10	-
494	478722.42	1336578.42	-	-	Аналитический	0.10	-
495	478706.22	1336632.18	-	-	Аналитический	0.10	-
496	478695.06	1336684.74	-	-	Картометрический	5.00	-
497	478694.72	1336687.16	-	-	Картометрический	5.00	-
498	478690.05	1336708.12	-	-	Картометрический	5.00	-
499	478685.96	1336729.52	-	-	Картометрический	5.00	-
500	478683.76	1336738.93	-	-	Картометрический	5.00	-
501	478681.81	1336744.48	-	-	Картометрический	5.00	-
502	478682.85	1336744.77	-	-	Картометрический	5.00	-
503	478730.81	1336759.04	-	-	Картометрический	5.00	-
504	478761.51	1336768.10	-	-	Картометрический	5.00	-
505	478762.51	1336725.23	-	-	Картометрический	5.00	-
506	478770.09	1336682.37	-	-	Картометрический	5.00	-
507	478795.21	1336616.11	-	-	Картометрический	5.00	-

1	2	3	4	5	6	7	8
492	478802.43	1336602.02	-	-	Картометрический	5.00	-
508	478459.44	1337803.60	-	-	Картометрический	5.00	-
509	478592.68	1337364.35	-	-	Картометрический	5.00	-
510	478626.51	1337334.92	-	-	Картометрический	5.00	-
511	478659.29	1337288.86	-	-	Картометрический	5.00	-
512	-	-	478661.36	1337285.94	Картометрический	5.00	-
513	-	-	478649.49	1337290.25	Картометрический	5.00	-
514	-	-	478635.91	1337292.39	Картометрический	5.00	-
515	-	-	478602.66	1337293.11	Картометрический	5.00	-
516	-	-	478581.92	1337290.61	Картометрический	5.00	-
517	478566.02	1337279.20	478561.90	1337283.81	Картометрический	5.00	-
518	478535.88	1337273.01	478545.82	1337277.38	Картометрический	5.00	-
519	-	-	478530.09	1337266.30	Картометрический	5.00	-
520	-	-	478512.93	1337253.78	Картометрический	5.00	-
521	-	-	478505.78	1337249.14	Картометрический	5.00	-
522	478500.33	1337231.25	478478.54	1337235.60	Картометрический	5.00	-
523	478467.10	1337221.20	478459.89	1337233.62	Картометрический	5.00	-
524	-	-	478438.86	1337232.82	Картометрический	5.00	-
525	-	-	478417.03	1337228.85	Картометрический	5.00	-
526	478406.82	1337216.56	478400.76	1337223.70	Картометрический	5.00	-
527	-	-	478389.64	1337213.38	Картометрический	5.00	-
528	478382.86	1337195.68	478381.38	1337195.80	Картометрический	5.00	-
529	-	-	478381.74	1337173.27	Картометрический	5.00	-
530	-	-	478385.31	1337156.83	Картометрический	5.00	-
531	-	-	478387.46	1337138.07	Картометрический	5.00	-
532	478383.63	1337119.11	478382.70	1337115.25	Картометрический	5.00	-
533	478370.97	1337092.02	478373.12	1337100.56	Картометрический	5.00	-
534	478345.46	1337092.02	478355.71	1337100.76	Картометрический	5.00	-
535	-	-	478334.87	1337103.78	Картометрический	5.00	-
536	-	-	478321.28	1337105.57	Картометрический	5.00	-
537	-	-	478301.98	1337110.03	Картометрический	5.00	-
538	-	-	478274.95	1337119.32	Картометрический	5.00	-
539	-	-	478238.04	1337122.10	Картометрический	5.00	-
540	478221.81	1337112.12	478215.81	1337121.30	Картометрический	5.00	-
541	478175.88	1337106.69	478187.60	1337120.79	Картометрический	5.00	-
542	-	-	478172.23	1337114.00	Картометрический	5.00	-
543	-	-	478155.07	1337101.49	Картометрический	5.00	-
544	478127.96	1337078.08	478121.11	1337085.40	Картометрический	5.00	-
545	-	-	478087.50	1337080.40	Картометрический	5.00	-
546	-	-	478066.41	1337074.32	Картометрический	5.00	-
547	-	-	478046.39	1337068.60	Картометрический	5.00	-
548	-	-	478028.51	1337063.24	Картометрический	5.00	-
549	-	-	478007.42	1337044.65	Картометрический	5.00	-
550	478043.73	1337061.06	477994.55	1337031.78	Картометрический	5.00	-
551	-	-	477981.06	1337012.66	Картометрический	5.00	-
552	-	-	477973.52	1337001.94	Картометрический	5.00	-
553	-	-	477960.82	1336994.80	Картометрический	5.00	-
554	477947.64	1336968.20	477953.68	1336999.96	Картометрический	5.00	-
555	-	-	477954.67	1337023.57	Картометрический	5.00	-
556	477945.32	1337051.72	477953.79	1337042.50	Картометрический	5.00	-
557	-	-	477947.36	1337074.68	Картометрический	5.00	-
558	-	-	477939.49	1337105.78	Картометрический	5.00	-

1	2	3	4	5	6	7	8
559	477921.36	1337112.81	477926.62	1337123.65	Картометрический	5.00	-
560	-	-	477912.68	1337140.46	Картометрический	5.00	-
561	-	-	477897.31	1337162.98	Картометрический	5.00	-
562	477882.72	1337156.12	477888.37	1337175.49	Картометрический	5.00	-
563	-	-	477878.36	1337204.45	Картометрический	5.00	-
564	-	-	477869.78	1337219.11	Картометрический	5.00	-
565	-	-	477857.98	1337221.25	Картометрический	5.00	-
566	-	-	477851.68	1337198.79	Картометрический	5.00	-
567	477850.68	1337212.59	477859.02	1337174.78	Картометрический	5.00	-
568	477853.36	1337175.45	477870.93	1337143.63	Картометрический	5.00	-
569	-	-	477888.73	1337114.00	Картометрический	5.00	-
570	-	-	477891.23	1337083.61	Картометрический	5.00	-
571	-	-	477895.88	1337062.16	Картометрический	5.00	-
572	477888.91	1337098.12	477898.74	1337042.50	Картометрический	5.00	-
573	477897.41	1337047.08	477893.38	1337027.13	Картометрический	5.00	-
574	-	-	477876.57	1337014.62	Картометрический	5.00	-
575	477892.77	1337009.18	477861.20	1337006.39	Картометрический	5.00	-
576	-	-	477842.61	1337002.10	Картометрический	5.00	-
577	-	-	477824.02	1336998.89	Картометрический	5.00	-
578	477840.99	1336987.53	477804.00	1336995.31	Картометрический	5.00	-
579	-	-	477786.84	1336984.59	Картометрический	5.00	-
580	477797.71	1336982.89	477778.26	1336967.78	Картометрический	5.00	-
581	-	-	477771.83	1336945.98	Картометрический	5.00	-
582	477776.07	1336957.37	477758.60	1336911.30	Картометрический	5.00	-
583	-	-	477748.29	1336892.70	Картометрический	5.00	-
584	477764.48	1336904.78	477734.38	1336879.38	Картометрический	5.00	-
585	-	-	477714.36	1336866.51	Картометрический	5.00	-
586	-	-	477696.49	1336860.43	Картометрический	5.00	-
587	477721.67	1336858.33	477678.61	1336855.43	Картометрический	5.00	-
588	-	-	477651.44	1336843.27	Картометрический	5.00	-
589	477670.66	1336845.95	477622.48	1336840.41	Картометрический	5.00	-
590	-	-	477597.60	1336841.62	Картометрический	5.00	-
591	477625.06	1336832.03	477565.43	1336845.19	Картометрический	5.00	-
592	-	-	477548.27	1336849.84	Картометрический	5.00	-
593	477581.01	1336832.03	477533.73	1336860.18	Картометрический	5.00	-
594	-	-	477519.07	1336866.61	Картометрический	5.00	-
595	-	-	477505.41	1336860.16	Картометрический	5.00	-
596	-	-	477508.98	1336850.24	Картометрический	5.00	-
597	477498.84	1336851.37	-	-	Картометрический	5.00	-
598	477398.59	1336957.03	-	-	Картометрический	5.00	-
599	477371.21	1336967.38	-	-	Картометрический	5.00	-
600	477292.15	1337025.73	477292.16	1337025.72	Картометрический	5.00	-
601	477277.65	1337082.26	-	-	Картометрический	5.00	-
602	477319.17	1337121.69	-	-	Картометрический	5.00	-
603	477372.88	1337134.96	-	-	Картометрический	5.00	-
604	477444.72	1337185.42	-	-	Картометрический	5.00	-
605	477520.83	1337251.85	-	-	Картометрический	5.00	-
606	477553.90	1337285.20	-	-	Картометрический	5.00	-
607	477554.19	1337285.61	-	-	Картометрический	5.00	-
608	477565.24	1337294.27	-	-	Картометрический	5.00	-
609	477628.46	1337333.53	-	-	Аналитический	2.50	-
610	477639.90	1337340.56	-	-	Аналитический	2.50	-
611	477680.72	1337366.32	-	-	Аналитический	2.50	-

1	2	3	4	5	6	7	8
612	477701.93	1337378.14	-	-	Картометрический	5.00	-
613	477712.33	1337383.22	-	-	Картометрический	5.00	-
614	477749.66	1337383.03	-	-	Картометрический	5.00	-
615	477762.53	1337382.95	-	-	Картометрический	5.00	-
616	477767.57	1337384.77	-	-	Картометрический	5.00	-
617	477767.57	1337368.35	-	-	Картометрический	5.00	-
618	477781.57	1337365.85	-	-	Картометрический	5.00	-
619	477799.07	1337333.82	-	-	Картометрический	5.00	-
620	477802.07	1337308.81	-	-	Картометрический	5.00	-
621	477815.07	1337288.80	-	-	Картометрический	5.00	-
622	477818.57	1337274.29	-	-	Картометрический	5.00	-
623	477830.74	1337276.93	-	-	Картометрический	5.00	-
624	477847.07	1337287.30	-	-	Картометрический	5.00	-
625	477826.07	1337294.30	-	-	Картометрический	5.00	-
626	477825.07	1337325.32	-	-	Картометрический	5.00	-
627	477812.57	1337353.34	-	-	Картометрический	5.00	-
628	477788.57	1337383.86	-	-	Картометрический	5.00	-
629	477787.91	1337392.16	-	-	Картометрический	5.00	-
630	477825.54	1337405.83	-	-	Картометрический	5.00	-
631	477815.72	1337441.50	-	-	Картометрический	5.00	-
632	477812.17	1337486.55	477812.18	1337486.55	Картометрический	5.00	-
633	478295.84	1337681.69	-	-	Картометрический	5.00	-
508	478459.44	1337803.60	-	-	Картометрический	5.00	-
3.Сведения о характерных точках части (частей) границы объекта							
Часть №							
-	-	-	-	-	-	-	-

».

«ГРАФИЧЕСКОЕ ОПИСАНИЕ

местоположения границ
Общественно-деловая зона села Запрудское – ОД/1

(наименование объекта, местоположение границ которого описано (далее - объект))

Раздел I

Сведения об объекте		
№ п/п	Характеристики объекта	Описание характеристик
1	2	3
1	Местоположение объекта	Воронежская область, Каширский муниципальный район, Запрудское сельское поселение, село Запрудское
2	Площадь объекта ± величина погрешности определения площади ($P \pm \Delta P$)	-
3	Иные характеристики объекта	-

Раздел 2

Сведения о местоположении границ объекта					
1. Система координат: -					
2. Сведения о характерных точках границ объекта					
Обозначение характерных точек границ	Координаты, м		Метод определения координат характерной точки	Средняя квадратическая погрешность положения характерной точки (Mt), м	Описание обозначения точки на местности (при наличии)
	X	Y			
1	2	3	4	5	6
-	-	-	-	-	-
3. Сведения о характерных точках части (частей) границы объекта					
Обозначение характерных точек части границы	Координаты, м		Метод определения координат характерной точки	Средняя квадратическая погрешность положения характерной точки (Mt), м	Описание обозначения точки на местности (при наличии)
	X	Y			
1	2	3	4	5	6
Часть №					
-	-	-	-	-	-

Раздел 3

Сведения о местоположении измененных (уточненных) границ объекта							
1. Система координат: МСК - 36, зона 1							
2. Сведения о характерных точках границ объекта							
Обозначение характерных точек границ	Существующие координаты, м		Измененные (уточненные) координаты, м		Метод определения координат характерной точки	Средняя квадратическая погрешность положения характерной точки (M _t), м	Описание обозначения точки на местности (при наличии)
	X	Y	X	Y			
1	2	3	4	5	6	7	8
1	478850.31	1336508.64	-	-	Картометрический	5.00	-
2	478839.24	1336502.58	-	-	Картометрический	5.00	-
3	478813.13	1336488.53	-	-	Картометрический	5.00	-
4	478758.50	1336467.84	-	-	Картометрический	5.00	-
5	478743.54	1336517.49	-	-	Картометрический	5.00	-
6	478580.07	1336483.11	-	-	Картометрический	5.00	-
7	478556.51	1336566.38	-	-	Картометрический	5.00	-
8	478533.61	1336642.18	-	-	Картометрический	5.00	-
9	478503.97	1336741.71	-	-	Картометрический	5.00	-
10	478706.57	1336804.15	-	-	Картометрический	5.00	-
11	478705.44	1336814.12	-	-	Картометрический	5.00	-
12	-	-	478705.39	1336814.33	Картометрический	5.00	-
13	478703.07	1336823.31	-	-	Картометрический	5.00	-
14	478698.43	1336840.84	-	-	Картометрический	5.00	-
15	478689.57	1336862.86	-	-	Картометрический	5.00	-
16	478704.72	1336863.65	-	-	Картометрический	5.00	-
17	478716.55	1336864.28	-	-	Картометрический	5.00	-
18	478727.15	1336863.42	-	-	Картометрический	5.00	-
19	478736.16	1336862.70	-	-	Картометрический	5.00	-
20	478761.66	1336861.20	-	-	Картометрический	5.00	-
21	478761.44	1336841.96	-	-	Картометрический	5.00	-
22	478761.15	1336829.59	-	-	Картометрический	5.00	-
23	478759.50	1336820.37	-	-	Картометрический	5.00	-
24	478754.62	1336815.77	-	-	Картометрический	5.00	-
25	478745.90	1336811.56	-	-	Картометрический	5.00	-
26	478738.65	1336810.53	-	-	Картометрический	5.00	-
27	478739.83	1336800.13	-	-	Картометрический	5.00	-
28	478747.43	1336800.72	-	-	Картометрический	5.00	-
29	478752.79	1336799.37	-	-	Картометрический	5.00	-
30	478756.58	1336796.90	-	-	Картометрический	5.00	-
31	478759.61	1336792.95	-	-	Картометрический	5.00	-
32	478761.06	1336787.20	-	-	Картометрический	5.00	-
33	478761.51	1336768.10	-	-	Картометрический	5.00	-
34	478730.81	1336759.04	-	-	Картометрический	5.00	-
35	478682.85	1336744.77	-	-	Картометрический	5.00	-
36	478681.81	1336744.48	-	-	Картометрический	5.00	-
37	478683.76	1336738.93	-	-	Картометрический	5.00	-
38	478685.96	1336729.52	-	-	Картометрический	5.00	-

1	2	3	4	5	6	7	8
39	478690.05	1336708.12	-	-	Картометрический	5.00	-
40	478694.72	1336687.16	-	-	Картометрический	5.00	-
41	478695.06	1336684.74	-	-	Картометрический	5.00	-
42	478706.22	1336632.18	-	-	Аналитический	0.10	-
43	478722.42	1336578.42	-	-	Аналитический	0.10	-
44	478783.85	1336596.63	-	-	Аналитический	0.10	-
45	478802.43	1336602.02	-	-	Картометрический	5.00	-
1	478850.31	1336508.64	-	-	Картометрический	5.00	-
3.Сведения о характерных точках части (частей) границы объекта							
Часть №							
-	-	-	-	-	-	-	-

».

Приложение № 5
к приказу министерства архитектуры
и градостроительства Воронежской
области от 11.09.2025 № 45-01-04/484

«ГРАФИЧЕСКОЕ ОПИСАНИЕ

местоположения границ

Зона улиц, дорог, инженерной и транспортной инфраструктуры
села Запрудское – ИТ1/1

(наименование объекта, местоположение границ которого описано (далее - объект))

Раздел I

Сведения об объекте		
№ п/п	Характеристики объекта	Описание характеристик
1	2	3
1	Местоположение объекта	Воронежская область, Каширский муниципальный район, Запрудское сельское поселение, село Запрудское
2	Площадь объекта ± величина погрешности определения площади ($P \pm \Delta P$)	-
3	Иные характеристики объекта	-

Раздел 2

Сведения о местоположении границ объекта					
1. Система координат: -					
2. Сведения о характерных точках границ объекта					
Обозначение характерных точек границ	Координаты, м		Метод определения координат характерной точки	Средняя квадратическая погрешность положения характерной точки (Mt), м	Описание обозначения точки на местности (при наличии)
	X	Y			
1	2	3	4	5	6
-	-	-	-	-	-
3. Сведения о характерных точках части (частей) границы объекта					
Обозначение характерных точек части границы	Координаты, м		Метод определения координат характерной точки	Средняя квадратическая погрешность положения характерной точки (Mt), м	Описание обозначения точки на местности (при наличии)
	X	Y			
1	2	3	4	5	6
Часть №					
-	-	-	-	-	-

Раздел 3

Сведения о местоположении измененных (уточненных) границ объекта

1. Система координат: МСК - 36, зона 1

2. Сведения о характерных точках границ объекта

Обозначение характерных точек границ	Существующие координаты, м		Измененные (уточненные) координаты, м		Метод определения координат характерной точки	Средняя квадратическая погрешность положения характерной точки (Mt), м	Описание обозначения точки на местности (при наличии)
	X	Y	X	Y			
1	2	3	4	5	6	7	8
1	479172.96	1335962.56	-	-	Аналитический	0.30	-
2	479119.77	1336000.43	-	-	Аналитический	0.50	-
3	479098.76	1336015.38	-	-	Аналитический	0.50	-
4	479088.34	1336038.40	-	-	Картометрический	5.00	-
5	479038.87	1336138.91	-	-	Картометрический	5.00	-
6	478975.10	1336272.83	-	-	Картометрический	5.00	-
7	478968.05	1336280.37	-	-	Картометрический	5.00	-
8	478953.09	1336309.80	-	-	Картометрический	5.00	-
9	478954.41	1336314.55	-	-	Картометрический	5.00	-
10	478882.47	1336445.92	-	-	Картометрический	5.00	-
11	478850.31	1336508.64	-	-	Картометрический	5.00	-
12	478802.43	1336602.02	-	-	Картометрический	5.00	-
13	478795.21	1336616.11	-	-	Картометрический	5.00	-
14	478770.09	1336682.37	-	-	Картометрический	5.00	-
15	478762.51	1336725.23	-	-	Картометрический	5.00	-
16	478761.51	1336768.10	-	-	Картометрический	5.00	-
17	478761.06	1336787.20	-	-	Картометрический	5.00	-
18	478759.61	1336792.95	-	-	Картометрический	5.00	-
19	478756.58	1336796.90	-	-	Картометрический	5.00	-
20	478752.79	1336799.37	-	-	Картометрический	5.00	-
21	478747.43	1336800.72	-	-	Картометрический	5.00	-
22	478739.83	1336800.13	-	-	Картометрический	5.00	-
23	478738.65	1336810.53	-	-	Картометрический	5.00	-
24	478745.90	1336811.56	-	-	Картометрический	5.00	-
25	478754.62	1336815.77	-	-	Картометрический	5.00	-
26	478759.50	1336820.37	-	-	Картометрический	5.00	-
27	478761.15	1336829.59	-	-	Картометрический	5.00	-
28	478761.44	1336841.96	-	-	Картометрический	5.00	-
29	478761.66	1336861.20	-	-	Картометрический	5.00	-
30	478763.46	1337016.54	-	-	Картометрический	5.00	-
31	478773.16	1337114.36	-	-	Картометрический	5.00	-
32	478774.11	1337127.49	-	-	Картометрический	5.00	-
33	478714.79	1337210.85	-	-	Картометрический	5.00	-
34	-	-	478710.43	1337216.96	Картометрический	5.00	-
35	-	-	478710.27	1337220.72	Картометрический	5.00	-
36	-	-	478700.61	1337232.87	Картометрический	5.00	-
37	-	-	478691.86	1337249.19	Картометрический	5.00	-
38	-	-	478700.21	1337254.53	Картометрический	5.00	-

1	2	3	4	5	6	7	8
39	478731.99	1337209.67	-	-	Картометрический	5.00	-
40	478789.28	1337128.84	-	-	Картометрический	5.00	-
41	478789.27	1337113.73	-	-	Картометрический	5.00	-
42	478779.71	1337013.90	-	-	Картометрический	5.00	-
43	478776.82	1336840.68	-	-	Картометрический	5.00	-
44	478775.83	1336787.51	-	-	Картометрический	5.00	-
45	478777.32	1336727.04	-	-	Картометрический	5.00	-
46	478784.21	1336685.91	-	-	Картометрический	5.00	-
47	478809.77	1336620.35	-	-	Картометрический	5.00	-
48	478895.38	1336455.56	-	-	Картометрический	5.00	-
49	478955.17	1336343.32	-	-	Картометрический	5.00	-
50	478990.30	1336277.38	-	-	Картометрический	5.00	-
51	479011.60	1336231.14	-	-	Картометрический	5.00	-
52	479051.83	1336143.78	-	-	Картометрический	5.00	-
53	479088.54	1336066.38	-	-	Картометрический	5.00	-
54	479143.12	1336088.60	-	-	Картометрический	5.00	-
55	479175.37	1336010.11	-	-	Картометрический	5.00	-
1	479172.96	1335962.56	-	-	Аналитический	0.30	-
56	478659.29	1337288.86	-	-	Картометрический	5.00	-
57	478626.51	1337334.92	-	-	Картометрический	5.00	-
58	478592.68	1337364.35	-	-	Картометрический	5.00	-
59	478459.44	1337803.60	-	-	Картометрический	5.00	-
60	478453.98	1337821.62	-	-	Картометрический	5.00	-
61	478467.02	1337820.25	-	-	Картометрический	5.00	-
62	478603.46	1337373.43	-	-	Картометрический	5.00	-
63	478635.96	1337345.17	-	-	Картометрический	5.00	-
64	478675.20	1337289.80	-	-	Картометрический	5.00	-
65	-	-	478694.99	1337261.89	Картометрический	5.00	-
66	-	-	478685.91	1337257.53	Картометрический	5.00	-
67	-	-	478665.22	1337284.53	Картометрический	5.00	-
68	-	-	478661.36	1337285.94	Картометрический	5.00	-
56	478659.29	1337288.86	-	-	Картометрический	5.00	-
3.Сведения о характерных точках части (частей) границы объекта							
Часть №							
-	-	-	-	-	-	-	-

».

«ГРАФИЧЕСКОЕ ОПИСАНИЕ
местоположения границ
Зона сельскохозяйственного использования в границах населенного пункта
села Запрудское – СХ1/1

(наименование объекта, местоположение границ которого описано (далее - объект))

Раздел I

Сведения об объекте		
№ п/п	Характеристики объекта	Описание характеристик
1	2	3
1	Местоположение объекта	Воронежская область, Каширский муниципальный район, Запрудское сельское поселение, село Запрудское
2	Площадь объекта ± величина погрешности определения площади ($P \pm \Delta P$)	-
3	Иные характеристики объекта	-

Раздел 2

Сведения о местоположении границ объекта					
1. Система координат: -					
2. Сведения о характерных точках границ объекта					
Обозначение характерных точек границ	Координаты, м		Метод определения координат характерной точки	Средняя квадратическая погрешность положения характерной точки (Mt), м	Описание обозначения точки на местности (при наличии)
	X	Y			
1	2	3	4	5	6
-	-	-	-	-	-
3. Сведения о характерных точках части (частей) границы объекта					
Обозначение характерных точек части границы	Координаты, м		Метод определения координат характерной точки	Средняя квадратическая погрешность положения характерной точки (Mt), м	Описание обозначения точки на местности (при наличии)
	X	Y			
1	2	3	4	5	6
Часть №					
-	-	-	-	-	-

Раздел 3

Сведения о местоположении измененных (уточненных) границ объекта

1. Система координат: МСК - 36, зона 1

2. Сведения о характерных точках границ объекта

Обозначение характерных точек границ	Существующие координаты, м		Измененные (уточненные) координаты, м		Метод определения координат характерной точки	Средняя квадратическая погрешность положения характерной точки (M _t), м	Описание обозначения точки на местности (при наличии)
	X	Y	X	Y			
1	2	3	4	5	6	7	8
1	480393.40	1337917.12	-	-	Картометрический	5.00	-
2	480347.30	1337896.20	-	-	Картометрический	5.00	-
3	480327.55	1337881.86	-	-	Картометрический	5.00	-
4	480257.43	1337856.68	-	-	Картометрический	5.00	-
5	480281.28	1337797.75	-	-	Аналитический	0.10	-
6	480282.05	1337775.74	-	-	Аналитический	0.10	-
7	480304.73	1337728.26	-	-	Аналитический	0.10	-
8	480276.91	1337694.97	-	-	Аналитический	0.10	-
9	480281.95	1337653.83	-	-	Аналитический	0.10	-
10	480272.44	1337648.50	-	-	Аналитический	0.10	-
11	480252.07	1337666.21	-	-	Аналитический	0.10	-
12	480193.52	1337687.40	-	-	Картометрический	5.00	-
13	480170.66	1337692.44	-	-	Картометрический	5.00	-
14	480103.26	1337752.48	-	-	Картометрический	5.00	-
15	480067.24	1337754.03	-	-	Картометрический	5.00	-
16	480004.10	1337810.59	-	-	Картометрический	5.00	-
17	479944.44	1337840.41	-	-	Картометрический	5.00	-
18	479882.72	1337832.46	479894.79	1337832.50	Картометрический	5.00	-
19	-	-	479909.08	1337848.87	Картометрический	5.00	-
20	-	-	479917.81	1337862.37	Картометрический	5.00	-
21	479901.25	1337877.91	479920.99	1337881.71	Картометрический	5.00	-
22	-	-	479921.78	1337899.97	Картометрический	5.00	-
23	479898.86	1337911.41	479920.46	1337916.65	Картометрический	5.00	-
24	-	-	479918.60	1337938.47	Картометрический	5.00	-
25	479903.04	1337954.47	479915.83	1337957.52	Картометрический	5.00	-
26	-	-	479917.41	1337982.12	Картометрический	5.00	-
27	-	-	479917.41	1338003.16	Картометрический	5.00	-
28	-	-	479922.18	1338019.43	Картометрический	5.00	-
29	-	-	479922.18	1338034.51	Картометрический	5.00	-
30	479897.66	1338031.62	479915.03	1338055.15	Картометрический	5.00	-
31	479903.64	1338076.48	479923.37	1338082.63	Картометрический	5.00	-
32	479927.07	1338099.95	479940.04	1338098.01	Картометрический	5.00	-
33	-	-	479956.70	1338103.96	Картометрический	5.00	-
34	-	-	479974.96	1338108.83	Картометрический	5.00	-
35	-	-	479994.80	1338108.03	Картометрический	5.00	-
36	-	-	480013.46	1338103.67	Картометрический	5.00	-
37	480025.09	1338107.73	480032.90	1338100.89	Картометрический	5.00	-
38	480057.45	1338103.69	480051.14	1338102.45	Картометрический	5.00	-

1	2	3	4	5	6	7	8
39	-	-	480070.44	1338104.86	Картометрический	5.00	-
40	-	-	480088.68	1338107.00	Картометрический	5.00	-
41	480105.46	1338129.70	480104.74	1338112.30	Картометрический	5.00	-
42	-	-	480121.99	1338120.41	Картометрический	5.00	-
43	-	-	480133.25	1338131.67	Картометрический	5.00	-
44	-	-	480147.66	1338150.17	Картометрический	5.00	-
45	-	-	480154.43	1338165.32	Картометрический	5.00	-
46	480149.29	1338199.27	480166.85	1338178.08	Картометрический	5.00	-
47	480159.45	1338198.30	480178.36	1338193.06	Картометрический	5.00	-
48	480170.05	1338201.47	480179.79	1338204.40	Картометрический	5.00	-
49	480241.21	1338222.86	-	-	Картометрический	5.00	-
50	480302.32	1338096.56	-	-	Картометрический	5.00	-
1	480393.40	1337917.12	-	-	Картометрический	5.00	-
51	479060.37	1335963.94	-	-	Аналитический	2.50	-
52	478947.10	1335937.28	-	-	Аналитический	2.50	-
53	478748.04	1335825.80	-	-	Аналитический	2.50	-
54	478692.03	1335823.84	-	-	Аналитический	2.50	-
55	478686.20	1335823.64	-	-	Картометрический	5.00	-
56	478544.92	1335842.30	-	-	Картометрический	5.00	-
57	478347.49	1335828.27	-	-	Картометрический	5.00	-
58	478296.14	1335866.72	-	-	Картометрический	5.00	-
59	478214.86	1335864.71	-	-	Картометрический	5.00	-
60	-	-	478213.38	1335882.13	Картометрический	5.00	-
61	-	-	478217.66	1335882.13	Аналитический	0.10	-
62	-	-	478217.66	1335906.60	Аналитический	0.10	-
63	478211.36	1335905.90	478211.35	1335906.13	Картометрический	5.00	-
64	478208.65	1335952.78	-	-	Картометрический	5.00	-
65	478203.61	1335966.72	-	-	Картометрический	5.00	-
66	-	-	478201.61	1335988.66	Аналитический	0.10	-
67	-	-	478199.47	1336004.81	Аналитический	0.10	-
68	478197.42	1336024.83	478202.03	1336004.93	Аналитический	0.10	-
69	478192.77	1336045.74	478260.94	1336004.87	Аналитический	0.10	-
70	478209.04	1336046.13	478279.43	1336005.36	Картометрический	5.00	-
71	478252.81	1336055.43	478279.44	1336058.68	Картометрический	5.00	-
72	478303.55	1336061.63	-	-	Картометрический	5.00	-
73	478368.63	1336062.40	-	-	Картометрический	5.00	-
74	478460.05	1336072.47	-	-	Картометрический	5.00	-
75	478498.79	1336048.07	-	-	Картометрический	5.00	-
76	478590.59	1336049.62	-	-	Картометрический	5.00	-
77	-	-	478610.21	1336051.24	Картометрический	5.00	-
78	-	-	478610.37	1336050.12	Аналитический	0.10	-
79	-	-	478631.58	1336052.57	Аналитический	0.10	-
80	-	-	478631.50	1336053.00	Картометрический	5.00	-
81	478679.69	1336056.98	-	-	Картометрический	5.00	-
82	478780.79	1336074.41	-	-	Картометрический	5.00	-
83	478867.95	1336089.13	-	-	Картометрический	5.00	-
84	478967.50	1336109.27	-	-	Картометрический	5.00	-
85	478993.07	1336113.15	-	-	Картометрический	5.00	-
86	-	-	478993.51	1336111.53	Картометрический	5.00	-
87	-	-	478997.67	1336111.98	Аналитический	0.10	-
88	-	-	479005.11	1336083.25	Аналитический	0.10	-
89	-	-	479014.77	1336051.06	Аналитический	0.10	-

1	2	3	4	5	6	7	8
90	-	-	479013.69	1336050.59	Аналитический	0.10	-
91	-	-	479023.61	1336020.54	Аналитический	0.10	-
92	-	-	479018.65	1336019.19	Картометрический	5.00	-
93	479019.02	1336017.85	-	-	Картометрический	5.00	-
94	479040.71	1336019.02	-	-	Картометрический	5.00	-
51	479060.37	1335963.94	-	-	Аналитический	2.50	-
95	478593.30	1336912.67	-	-	Картометрический	5.00	-
96	-	-	478550.37	1336906.83	Картометрический	5.00	-
97	-	-	478544.14	1336928.08	Аналитический	0.10	-
98	-	-	478515.80	1336919.35	Аналитический	0.10	-
99	478527.84	1336903.76	478521.59	1336902.20	Картометрический	5.00	-
100	478434.87	1336880.52	-	-	Картометрический	5.00	-
101	478320.99	1336841.40	-	-	Картометрический	5.00	-
102	478284.57	1336828.22	-	-	Картометрический	5.00	-
103	478264.04	1336822.41	-	-	Картометрический	5.00	-
104	478240.80	1336818.93	-	-	Картометрический	5.00	-
105	478226.47	1336820.48	-	-	Картометрический	5.00	-
106	478184.25	1336811.96	-	-	Картометрический	5.00	-
107	478129.82	1336797.43	-	-	Картометрический	5.00	-
108	478097.86	1336922.55	-	-	Картометрический	5.00	-
109	478098.07	1336942.97	478101.12	1336943.90	Картометрический	5.00	-
110	478117.89	1336947.33	478118.58	1336945.88	Картометрический	5.00	-
111	-	-	478136.83	1336962.15	Картометрический	5.00	-
112	478158.97	1336992.79	478160.65	1336985.97	Картометрический	5.00	-
113	-	-	478178.51	1336999.86	Картометрический	5.00	-
114	-	-	478195.97	1337010.57	Картометрический	5.00	-
115	-	-	478217.00	1337018.51	Картометрический	5.00	-
116	-	-	478240.42	1337028.04	Картометрический	5.00	-
117	-	-	478261.78	1337032.13	Картометрический	5.00	-
118	-	-	478276.93	1337037.96	Картометрический	5.00	-
119	478250.30	1337037.81	478299.55	1337043.12	Картометрический	5.00	-
120	478324.49	1337037.81	478317.02	1337041.13	Картометрический	5.00	-
121	-	-	478338.84	1337035.58	Картометрический	5.00	-
122	-	-	478353.66	1337023.73	Картометрический	5.00	-
123	478377.04	1337018.48	478376.18	1337016.23	Картометрический	5.00	-
124	-	-	478400.49	1337011.58	Картометрический	5.00	-
125	478421.09	1337014.61	478429.81	1337014.80	Картометрический	5.00	-
126	-	-	478452.69	1337023.38	Картометрический	5.00	-
127	478465.91	1337031.63	478472.35	1337032.31	Картометрический	5.00	-
128	-	-	478489.87	1337046.97	Картометрический	5.00	-
129	478506.87	1337075.71	478508.71	1337070.10	Картометрический	5.00	-
130	-	-	478521.68	1337096.31	Картометрический	5.00	-
131	478516.15	1337131.39	478527.23	1337130.80	Картометрический	5.00	-
132	478542.95	1337105.58	-	-	Картометрический	5.00	-
133	478559.99	1337106.74	-	-	Картометрический	5.00	-
134	478565.80	1337048.25	-	-	Картометрический	5.00	-
135	478562.32	1337027.72	-	-	Картометрический	5.00	-
136	-	-	478566.47	1337012.30	Картометрический	5.00	-
137	-	-	478553.29	1337011.66	Аналитический	0.10	-
138	-	-	478561.53	1336959.84	Аналитический	0.10	-
139	-	-	478580.16	1336961.46	Картометрический	5.00	-
95	478593.30	1336912.67	-	-	Картометрический	5.00	-

1	2	3	4	5	6	7	8
140	478459.44	1337803.60	-	-	Картометрический	5.00	-
141	478295.84	1337681.69	-	-	Картометрический	5.00	-
142	477812.17	1337486.55	477812.18	1337486.55	Картометрический	5.00	-
143	477808.17	1337537.34	-	-	Картометрический	5.00	-
144	477814.74	1337605.10	-	-	Картометрический	5.00	-
145	477845.78	1337665.53	-	-	Картометрический	5.00	-
146	477946.84	1337728.87	-	-	Картометрический	5.00	-
147	478078.63	1337805.55	-	-	Картометрический	5.00	-
148	478163.38	1337852.35	-	-	Картометрический	5.00	-
149	478453.98	1337821.62	-	-	Картометрический	5.00	-
140	478459.44	1337803.60	-	-	Картометрический	5.00	-
150	477901.73	1335855.41	-	-	Картометрический	5.00	-
151	477822.79	1336045.79	-	-	Аналитический	0.10	-
152	477794.37	1336044.32	-	-	Аналитический	0.10	-
153	477785.81	1336037.23	-	-	Аналитический	0.10	-
154	477777.86	1336031.51	-	-	Аналитический	0.10	-
155	477761.98	1336027.07	-	-	Аналитический	0.10	-
156	477762.75	1336016.56	-	-	Аналитический	0.10	-
157	477750.97	1336016.08	-	-	Аналитический	0.10	-
158	477747.65	1336064.82	-	-	Аналитический	0.10	-
159	477627.38	1336063.34	-	-	Аналитический	0.10	-
160	477627.54	1336065.94	-	-	Аналитический	0.10	-
161	477627.57	1336071.32	-	-	Аналитический	0.10	-
162	477630.92	1336089.19	-	-	Аналитический	0.10	-
163	-	-	477627.68	1336156.93	Картометрический	5.00	-
164	-	-	477627.43	1336302.02	Картометрический	5.00	-
165	-	-	477617.58	1336370.06	Картометрический	5.00	-
166	-	-	477617.57	1336370.07	Аналитический	2.50	-
167	-	-	477562.92	1336418.72	Аналитический	2.50	-
168	-	-	477552.45	1336592.50	Картометрический	5.00	-
169	-	-	477518.09	1336742.71	Картометрический	5.00	-
170	-	-	477468.79	1336826.07	Картометрический	5.00	-
171	-	-	477436.71	1336862.63	Картометрический	5.00	-
172	-	-	477363.00	1336934.52	Картометрический	5.00	-
173	-	-	477297.45	1337005.09	Картометрический	5.00	-
174	-	-	477292.16	1337025.72	Картометрический	5.00	-
175	-	-	477371.21	1336967.38	Картометрический	5.00	-
176	-	-	477398.59	1336957.03	Картометрический	5.00	-
177	-	-	477498.84	1336851.37	Картометрический	5.00	-
178	-	-	477508.98	1336850.24	Картометрический	5.00	-
179	-	-	477518.00	1336840.87	Картометрический	5.00	-
180	-	-	477526.22	1336826.93	Картометрический	5.00	-
181	-	-	477525.87	1336806.91	Картометрический	5.00	-
182	-	-	477526.94	1336784.39	Картометрический	5.00	-
183	-	-	477530.87	1336767.58	Картометрический	5.00	-
184	-	-	477538.02	1336748.28	Картометрический	5.00	-
185	-	-	477545.89	1336728.26	Картометрический	5.00	-
186	-	-	477554.11	1336704.66	Картометрический	5.00	-
187	-	-	477559.11	1336675.71	Картометрический	5.00	-
188	-	-	477566.26	1336639.24	Картометрический	5.00	-
189	-	-	477566.26	1336610.28	Картометрический	5.00	-

1	2	3	4	5	6	7	8
190	-	-	477569.84	1336582.76	Картометрический	5.00	-
191	-	-	477567.69	1336563.09	Картометрический	5.00	-
192	-	-	477567.34	1336531.63	Картометрический	5.00	-
193	-	-	477573.06	1336499.10	Картометрический	5.00	-
194	-	-	477579.13	1336476.94	Картометрический	5.00	-
195	-	-	477585.21	1336453.70	Картометрический	5.00	-
196	-	-	477587.71	1336435.11	Картометрический	5.00	-
197	-	-	477591.65	1336422.24	Картометрический	5.00	-
198	-	-	477604.87	1336412.23	Картометрический	5.00	-
199	-	-	477618.10	1336404.36	Картометрический	5.00	-
200	-	-	477626.32	1336393.28	Картометрический	5.00	-
201	-	-	477631.51	1336387.20	Картометрический	5.00	-
202	-	-	477640.09	1336379.70	Картометрический	5.00	-
203	-	-	477650.28	1336370.94	Картометрический	5.00	-
204	-	-	477656.35	1336359.32	Картометрический	5.00	-
205	-	-	477659.04	1336348.77	Картометрический	5.00	-
206	-	-	477656.53	1336339.48	Картометрический	5.00	-
207	-	-	477647.42	1336329.29	Картометрический	5.00	-
208	-	-	477644.56	1336316.95	Картометрический	5.00	-
209	-	-	477644.20	1336305.34	Картометрический	5.00	-
210	-	-	477646.70	1336293.90	Картометрический	5.00	-
211	-	-	477647.77	1336277.27	Картометрический	5.00	-
212	-	-	477648.13	1336261.72	Картометрический	5.00	-
213	-	-	477647.60	1336249.39	Картометрический	5.00	-
214	-	-	477648.13	1336239.20	Картометрический	5.00	-
215	-	-	477645.99	1336215.25	Картометрический	5.00	-
216	-	-	477644.56	1336194.51	Картометрический	5.00	-
217	-	-	477642.05	1336167.34	Картометрический	5.00	-
218	-	-	477641.34	1336136.60	Картометрический	5.00	-
219	-	-	477641.93	1336117.80	Картометрический	5.00	-
220	-	-	477645.11	1336105.90	Картометрический	5.00	-
221	477656.23	1336084.32	477658.20	1336098.06	Картометрический	5.00	-
222	477684.54	1336077.06	477689.75	1336094.88	Картометрический	5.00	-
223	-	-	477721.49	1336097.56	Картометрический	5.00	-
224	-	-	477753.66	1336102.56	Картометрический	5.00	-
225	-	-	477779.05	1336106.14	Картометрический	5.00	-
226	-	-	477797.24	1336109.60	Картометрический	5.00	-
227	-	-	477797.45	1336104.51	Картометрический	5.00	-
228	-	-	477807.51	1336106.96	Картометрический	5.00	-
229	-	-	477807.43	1336110.16	Картометрический	5.00	-
230	477812.41	1336108.14	477828.86	1336119.79	Картометрический	5.00	-
231	477851.82	1336114.98	477850.67	1336136.95	Картометрический	5.00	-
232	477869.15	1336132.20	477862.82	1336154.46	Картометрический	5.00	-
233	-	-	477866.40	1336174.13	Картометрический	5.00	-
234	-	-	477862.63	1336189.15	Картометрический	5.00	-
235	-	-	477855.84	1336211.67	Картометрический	5.00	-
236	-	-	477844.40	1336229.19	Картометрический	5.00	-
237	477822.39	1336241.52	477833.67	1336253.14	Картометрический	5.00	-
238	-	-	477826.17	1336268.16	Картометрический	5.00	-
239	-	-	477813.65	1336284.60	Картометрический	5.00	-
240	-	-	477799.71	1336299.26	Картометрический	5.00	-
241	-	-	477787.20	1336316.06	Картометрический	5.00	-
242	-	-	477770.40	1336344.30	Картометрический	5.00	-

1	2	3	4	5	6	7	8
243	-	-	477764.32	1336353.06	Картометрический	5.00	-
244	-	-	477760.03	1336366.83	Картометрический	5.00	-
245	-	-	477755.24	1336382.42	Картометрический	5.00	-
246	-	-	477746.00	1336393.19	Картометрический	5.00	-
247	-	-	477736.39	1336402.46	Картометрический	5.00	-
248	-	-	477725.89	1336425.28	Картометрический	5.00	-
249	-	-	477718.74	1336437.43	Картометрический	5.00	-
250	477692.96	1336447.37	477713.38	1336458.70	Картометрический	5.00	-
251	-	-	477714.09	1336479.97	Картометрический	5.00	-
252	477694.50	1336486.69	477707.83	1336497.31	Картометрический	5.00	-
253	-	-	477685.67	1336508.04	Картометрический	5.00	-
254	-	-	477670.90	1336511.21	Картометрический	5.00	-
255	477647.50	1336519.84	477660.19	1336526.88	Картометрический	5.00	-
256	-	-	477659.59	1336562.20	Картометрический	5.00	-
257	-	-	477663.86	1336584.54	Картометрический	5.00	-
258	-	-	477663.86	1336648.18	Картометрический	5.00	-
259	477652.12	1336668.64	477660.82	1336671.77	Картометрический	5.00	-
260	-	-	477656.53	1336701.09	Картометрический	5.00	-
261	477625.37	1336707.77	477646.89	1336719.37	Картометрический	5.00	-
262	-	-	477650.46	1336729.29	Картометрический	5.00	-
263	477642.78	1336747.43	477664.75	1336736.03	Картометрический	5.00	-
264	477684.83	1336728.57	477683.88	1336732.37	Картометрический	5.00	-
265	-	-	477708.73	1336729.87	Картометрический	5.00	-
266	477723.01	1336728.57	477727.85	1336731.66	Картометрический	5.00	-
267	477747.18	1336745.49	477751.09	1336744.35	Картометрический	5.00	-
268	477767.48	1336768.23	477767.74	1336767.29	Картометрический	5.00	-
269	477782.94	1336776.45	477792.35	1336781.18	Картометрический	5.00	-
270	-	-	477802.75	1336800.12	Картометрический	5.00	-
271	477809.04	1336831.10	477809.01	1336817.10	Картометрический	5.00	-
272	477817.08	1336835.99	477814.97	1336837.54	Картометрический	5.00	-
273	477827.87	1336811.96	-	-	Картометрический	5.00	-
274	477834.84	1336787.16	-	-	Картометрический	5.00	-
275	477854.21	1336747.26	-	-	Картометрический	5.00	-
276	477856.53	1336716.28	-	-	Картометрический	5.00	-
277	477861.18	1336636.09	-	-	Картометрический	5.00	-
278	477860.99	1336480.76	-	-	Картометрический	5.00	-
279	477864.28	1336357.57	-	-	Картометрический	5.00	-
280	477869.32	1336301.02	-	-	Картометрический	5.00	-
281	477884.42	1336234.39	-	-	Картометрический	5.00	-
282	477928.20	1336178.22	-	-	Картометрический	5.00	-
283	477945.63	1336166.60	-	-	Картометрический	5.00	-
284	-	-	477947.32	1336143.96	Картометрический	5.00	-
285	-	-	477909.74	1336145.33	Аналитический	0.10	-
286	-	-	477885.44	1336115.24	Аналитический	0.10	-
287	477951.83	1336083.71	477872.68	1336083.47	Аналитический	0.10	-
288	477919.29	1336080.99	-	-	Картометрический	5.00	-
289	477912.31	1336034.51	-	-	Картометрический	5.00	-
290	477912.31	1335989.96	-	-	Картометрический	5.00	-
291	477915.80	1335924.88	-	-	Картометрический	5.00	-
292	-	-	477904.62	1335869.68	Картометрический	5.00	-
293	-	-	477897.04	1335870.38	Аналитический	0.10	-
294	-	-	477902.21	1335857.79	Картометрический	5.00	-
150	477901.73	1335855.41	-	-	Картометрический	5.00	-

1	2	3	4	5	6	7	8
3. Сведения о характерных точках части (частей) границы объекта							
Часть №							
-	-	-	-	-	-	-	-

».

«ГРАФИЧЕСКОЕ ОПИСАНИЕ

местоположения границ

Зона сельскохозяйственного производства села Запрудское – СХ2/1

(наименование объекта, местоположение границ которого описано (далее - объект)

Раздел I

Сведения об объекте

Сведения об объекте		
№ п/п	Характеристики объекта	Описание характеристик
1	2	3
1	Местоположение объекта	Воронежская область, Каширский муниципальный район, Запрудское сельское поселение, село Запрудское
2	Площадь объекта ± величина погрешности определения площади ($P \pm \Delta P$)	-
3	Иные характеристики объекта	-

Раздел 2

Сведения о местоположении границ объекта					
1. Система координат: -					
2. Сведения о характерных точках границ объекта					
Обозначение характерных точек границ	Координаты, м		Метод определения координат характерной точки	Средняя квадратическая погрешность положения характерной точки (Mt), м	Описание обозначения точки на местности (при наличии)
	X	Y			
1	2	3	4	5	6
-	-	-	-	-	-
3. Сведения о характерных точках части (частей) границы объекта					
Обозначение характерных точек части границы	Координаты, м		Метод определения координат характерной точки	Средняя квадратическая погрешность положения характерной точки (Mt), м	Описание обозначения точки на местности (при наличии)
	X	Y			
1	2	3	4	5	6
Часть №					
-	-	-	-	-	-

Раздел 3

Сведения о местоположении измененных (уточненных) границ объекта

1. Система координат: МСК - 36, зона 1

2. Сведения о характерных точках границ объекта

Обозначение характерных точек границ	Существующие координаты, м		Измененные (уточненные) координаты, м		Метод определения координат характерной точки	Средняя квадратическая погрешность положения характерной точки (Mt), м	Описание обозначения точки на местности (при наличии)
	X	Y	X	Y			
1	2	3	4	5	6	7	8
1	479792.34	1336535.18	-	-	Аналитический	2.50	-
2	479791.89	1336534.64	-	-	Аналитический	2.50	-
3	479511.41	1336391.47	-	-	Картометрический	5.00	-
4	479426.26	1336373.49	-	-	Картометрический	5.00	-
5	479329.84	1336721.99	-	-	Картометрический	5.00	-
6	479381.27	1336745.16	-	-	Картометрический	5.00	-
7	479407.86	1336772.90	-	-	Картометрический	5.00	-
8	479411.25	1336845.30	-	-	Аналитический	0.10	-
9	479395.06	1336941.75	-	-	Картометрический	5.00	-
10	479426.78	1336950.99	-	-	Картометрический	5.00	-
11	-	-	479462.38	1336953.59	Картометрический	5.00	-
12	-	-	479464.54	1336944.57	Аналитический	0.10	-
13	-	-	479490.50	1336950.59	Аналитический	0.10	-
14	479478.77	1336954.78	479488.91	1336957.42	Картометрический	5.00	-
15	479526.79	1336967.31	-	-	Аналитический	0.10	-
16	479547.86	1336971.42	-	-	Картометрический	5.00	-
17	-	-	479577.17	1336985.56	Картометрический	5.00	-
18	-	-	479588.86	1336988.68	Аналитический	0.10	-
19	-	-	479588.28	1336990.93	Картометрический	5.00	-
20	479673.21	1337031.90	-	-	Аналитический	2.50	-
21	479705.07	1337016.51	-	-	Аналитический	2.50	-
22	479721.32	1336984.24	-	-	Аналитический	2.50	-
23	479752.94	1336944.29	-	-	Аналитический	2.50	-
24	479797.98	1336889.13	-	-	Аналитический	2.50	-
25	479804.75	1336867.17	-	-	Аналитический	2.50	-
26	479817.33	1336845.42	-	-	Аналитический	2.50	-
27	479830.56	1336826.58	-	-	Аналитический	2.50	-
28	479827.11	1336759.67	-	-	Аналитический	2.50	-
29	479823.87	1336708.84	-	-	Аналитический	2.50	-
30	479815.47	1336663.15	-	-	Аналитический	2.50	-
1	479792.34	1336535.18	-	-	Аналитический	2.50	-
31	479265.87	1336491.74	-	-	Картометрический	5.00	-
32	479149.90	1336446.01	-	-	Картометрический	5.00	-
33	479110.10	1336527.24	-	-	Аналитический	0.10	-
34	479058.82	1336658.20	479058.82	1336658.19	Картометрический	5.00	-
35	478959.01	1336640.41	-	-	Картометрический	5.00	-
36	478942.45	1336786.44	-	-	Картометрический	5.00	-

1	2	3	4	5	6	7	8
37	479140.62	1336814.47	-	-	Картометрический	5.00	-
38	479157.72	1336675.82	-	-	Картометрический	5.00	-
39	479159.32	1336664.18	-	-	Картометрический	5.00	-
40	479225.35	1336676.26	-	-	Аналитический	0.10	-
41	479228.78	1336656.31	-	-	Аналитический	0.10	-
31	479265.87	1336491.74	-	-	Картометрический	5.00	-
3.Сведения о характерных точках части (частей) границы объекта							
Часть №							
-	-	-	-	-	-	-	-

».